

Relatório de Gestão 2020



UNIVERSIDADE
FEDERAL DE
SERGIPE





**MINISTÉRIO DA EDUCAÇÃO
UNIVERSIDADE FEDERAL DE SERGIPE**

REITORIA

Angelo Roberto Antonioli (2012-2020)
Valter Joviniano de Santana Filho (Interino nov/2020)
Liliádia da Silva Oliveira Barreto (Pró-tempore nov/2020-mar/2021)
Valter Joviniano de Santana Filho (atual)

VICE-REITORIA

Valter J. de Santana Filho (2019-nov/2020)
Pedro Durão (nov/2020-mar/2021)
Rosalvo Ferreira Santos (atual)

GABINETE DO REITOR

Marcionilo de Melo Lopes Neto (2012-nov/2020)
Márcio Santana Sobrinho (nov/2020-mar/2021)
José Antônio Barreto Alves (atual)

PRÓ-REITORIA DE PLANEJAMENTO

Rosalvo Ferreira Santos (2012-nov/2020)
Kleber Fernandes de Oliveira (nov/2020-atual)

PRÓ-REITORIA DE GRADUAÇÃO

Dilton C. Santos Maynard (2017-dez/2020)
Ricardo José Paiva de Britto Salgueiro (dez/2020-mar/2021)
Dilton Cândido Santos Maynard (atual)

PRÓ-REITORIA DE PÓS-GRADUAÇÃO E PESQUISA

Lucindo José Quintans Júnior (2017-dez/2020)
Michel dos Santos Soares (dez/2020-mar/2021)
Lucindo José Quintans Júnior (atual)

PRÓ-REITORIA DE EXTENSÃO

Alaíde Hermínia de A. Oliveira (2017-jan/2021)
Uziel Santana dos Santos (jan/2021-mar/2021)
Sueli Maria da Silva Pereira (atual)

PRÓ-REITORIA DE ASSUNTOS ESTUDANTIS

Mário Adriano dos Santos (2017-ago/2020)
José Antônio Barreto Alves (ago-nov/2020)
Gláucia B. Gonçalves (nov/2020-mar/2021)
Marcelo Alves Mendes (atual)

PRÓ-REITORIA DE ADMINISTRAÇÃO

Abel Smith Menezes (2012-atual)

PRÓ-REITORIA DE GESTÃO DE PESSOAS

Ednalva Freire Caetano (2012-maio/2020)
Itamar Freitas de Oliveira (jun-nov/2020)
Thais Ettinger Oliveira Salgado (nov/2020-atual)

DIRETORIA DO CAMPUS DE LAGARTO

Adriana Andrade Carvalho (2017-nov/2020)
Virgildasio dos S. Conceição (nov/2020-atual)

DIRETORIA DO CAMPUS DE ITABAIANA

Marcelo Alves Mendes (2016-dez/2020)
Victor Hugo Vitorino Sarmento (dez/2020-atual)

DIRETORIA DO CAMPUS DE LARANJEIRAS

Gilson Rambelli (2012-atual)

DIRETORIA DO CAMPUS DO SERTÃO

Jodnes Sobreira Vieira (2016-nov/2020)
Thiago Limoeiro Ricarte (nov/2020-atual)

SUPERINTENDÊNCIA DE INFRAESTRUTURA

Antônio Américo Cardoso Júnior (2014-atual)

SUPERINTENDÊNCIA DE TECNOLOGIA DA INFORMAÇÃO

Andrés I. Martinez Menéndez (2017-dez/2020)
Estelamaris da Costa Pina (dez/2020-mar/2021)
Andrés Ignacio Martinez Menéndez (atual)

SUPERINTENDÊNCIA DO HOSPITAL UNIVERSITÁRIO DE ARACAJU

Ângela Maria da Silva (2012-atual)

SUPERINTENDÊNCIA DO HOSPITAL UNIVERSITÁRIO DE LAGARTO

Manoel Luiz de Cerqueira Neto (2019-atual)

AUDITORIA INTERNA

Patrícia Tavares de Araújo (dez/2014-fev/2021)
André Luís Oliveira Feitosa (atual)

PROCURADORIA FEDERAL

Bel. Paulo Celso Rego Léo (atual)



MINISTÉRIO DA EDUCAÇÃO
UNIVERSIDADE FEDERAL DE SERGIPE

ORGANIZAÇÃO DO RELATÓRIO DE GESTÃO UFS - 2020

Equipe Técnica

Kleber Fernandes de Oliveira (Coordenador) – PROPLAN
Anicleide Pereira da Silva – COPAC/PROPLAN
Eduardo Keidin Sera – COPAC/PROPLAN
Andreza Cristina Menezes Ferreira – COPAC/PROPLAN
Gláucia Araújo Santos Lopes – COPAC/PROPLAN
João Guilherme Arcoverde – COPAC/PROPLAN
Geovânia Moura – COGEPRO/PROPLAN
Marcos Vinícius N. G. Castaneda – CAEFI/PROPLAN
Alaíde Hermínia de Aguiar Oliveira – PROEXT
Gláucia Barretto Gonçalves – PROEST
Thais Ettinger Oliveira Salgado – PROGEP
Abel Smith Menezes – PROAD
Adriana de Lima – DEFIN/PROAD
Michel dos Santos Soares – POSGRAP
Liliane Santos Araújo – POSGRAP
Estelamaris da Costa Pina – STI
Fred Amado Martins Alves – CGPI

Operadores do Sistema e-contas

Apresentador de contas com poder de delegação:

Kleber Fernandes de Oliveira – Pró-Reitoria de Planejamento
Adriana de Lima – Pró-Reitoria de Administração

Apresentador de contas:

Cristiane Feitoza Dantas - Pró-Reitoria de Administração

Fotografias de Capas

Adilson Andrade - Comunica/DECAV

UFS

São Cristóvão/SE, abril de 2021.

**FICHA CATALOGRÁFICA ELABORADA PELA BIBLIOTECA CENTRAL
UNIVERSIDADE FEDERAL DE SERGIPE**

R382 Relatório de gestão 2020 [recurso eletrônico] / organização Kleber
Fernandes de Oliveira ... [et al.]. – São Cristóvão, SE:
Universidade Federal de Sergipe, 2021.
545 p.: il.

1. Universidade Federal de Sergipe – Administração. 2.
Universidades e faculdades – Planejamento. I. Oliveira, Kleber
Fernandes de.

CDU 378.4(813.7) (047.32)

LISTA DE SIGLAS

AUDINT	Auditoria Interna
BICEN	Biblioteca Central
CAAV	Comissão de Apuração de Acumulação de Vínculos
CAPES	Coordenação de Aperfeiçoamento de Pessoal de Nível Superior
CAMPUSITA	Campus de Itabaiana
CAMPUSLAG	Campus de Lagarto
CAMPUSLAR	Campus de Laranjeiras
CAMPUSSER	Campus do Sertão
CCAA	Centro de Ciências Agrárias Aplicadas
CCBS	Centro de Ciências Biológicas e da Saúde
CCET	Centro de Ciências Exatas e Tecnologia
CCSA	Centro de Ciências Sociais e Aplicadas
CCT	Comitê de Comunicação e Transparência
CECH	Centro de Educação e Ciências Humanas
CEMP	Centro de Empreendedorismo
CENEUFS	Coordenação da Central de Estágios UFS
CESAD	Centro de Educação Superior a Distância
CGD	Comitê de Governança Digital
CGPI	Comitê de Gestão do Programa de Integridade
CGR	Comitê de Gestão de Riscos e Controles
CIG	Comitê Institucional de Governança
CINTTEC	Centro de Inovação e Transferência de Tecnologia
CNPq	Conselho Nacional de Desenvolvimento Científico e Tecnológico
CODAE	Coordenação de Assistência ao Estudante
CODAP	Colégio de Aplicação
COGEPRO	Coordenação de Gestão e Programação Orçamentária
CONEPE	Conselho do Ensino, da Pesquisa e da Extensão
CONSU	Conselho Universitário
COPAC	Coordenação de Planejamento e Avaliação Acadêmica
COPEC	Coordenação de Programas, Projetos e Convênios
COPEs	Coordenação de Pesquisa
COPGD	Coordenação de Pós-Graduação
COPRE	Coordenação Promoções Culturais e Esportivas
CORED	Coordenação de Redes
CORI	Coordenação de Relações Internacionais
COSIT	Coordenação de Sistemas de Informação
COSUP	Coordenação de Suporte
CPPD	Comissão Permanente de Pessoal Docente
CPSPAD	Comissão Permanente de Processo Administrativo Disciplinar
CTSA	Coordenação de Tecnologias Sociais e Ambientais
CULTART	Centro de Cultura e Arte
DAA	Departamento de Administração Acadêmica
DAAS	Departamento de Avaliação e Assistência ao Servidor
DACI	Departamento de Administração (Itabaiana/SE)
DAD	Departamento de Administração

DAIN	Divisão de Ações Inclusivas
DARQ	Departamento de Arqueologia
DAU	Departamento de Arquitetura e Urbanismo
DAVD	Departamento de Artes Visuais e Design
DBCI	Departamento de Biociências (Itabaiana/SE)
DBI	Departamento de Biologia
DCC	Departamento de Ciências Contábeis
DCCI	Departamento de Ciências Contábeis (Itabaiana/SE)
DCEM	Departamento de Ciência e Engenharia de Materiais
DCF	Departamento de Ciências Florestais
DCI	Departamento de Ciência da Informação
DCOMP	Departamento de Computação
DCOS	Departamento de Comunicação Social
DCS	Departamento de Ciências Sociais
DCV	Divisão de Concurso de Vestibular
DDA	Departamento de Dança
DDRH	Departamento de Desenvolvimento de Recursos Humanos
DDI	Departamento de Direito
DEA	Departamento de Engenharia Agrônômica
DEACOM	Departamento de Asseio e Conservação
DEAGRI	Departamento de Engenharia Agrícola
DEAM	Departamento de Engenharia Ambiental
DEAPE	Departamento de Apoio Didático-Pedagógico
DEC	Departamento de Engenharia Civil
DECAT	Departamento de Estatística e Ciências Atuariais
DECAV	Diretoria de Editoração, Comunicação Institucional e Produção Audiovisual
DECO	Departamento de Ecologia
DED	Departamento de Educação
DEDI	Departamento de Educação (Itabaiana/SE)
DEE	Departamento de Economia
DEF	Departamento de Educação Física
DEFIN	Departamento Financeiro
DEL	Departamento de Engenharia Elétrica
DELIB	Departamento de Licenciaturas e Bacharelados
DELSEG	Departamento de Logística e Segurança
DEMAN	Departamento de Manutenção
DEN	Departamento de Enfermagem
DENL	Departamento de Enfermagem (Lagarto/SE)
DEPAQ	Departamento de Engenharia de Pesca e Aquicultura
DEPRO	Departamento de Engenharia de Produção
DEQ	Departamento de Engenharia Química
DESL	Departamento de Educação em Saúde
DFA	Departamento de Farmácia
DFAL	Departamento de Farmácia (Lagarto/SE)
DFCI	Departamento de Física (Itabaiana/SE)
DFI	Departamento de Física
DFL	Departamento de Filosofia
DFO	Departamento de Fonoaudiologia
DFOL	Departamento de Fonoaudiologia (Lagarto/SE)

DFS	Departamento de Fisiologia
DFT	Departamento de Fisioterapia
DFTL	Departamento de Fisioterapia (Lagarto/SE)
DGASET	Departamento de Gestão Ambiental e Segurança do Trabalho
DGE	Departamento de Geografia
DGEI	Departamento de Geografia (Itabaiana/SE)
DGEOL	Departamento de Geologia
DHI	Departamento de História
DIASE	Divisão de Assistência ao Servidor e ao Estudante
DICADT	Divisão de Capacitação Docente e Técnica
DICOF	Divisão de Construção e Fiscalização
DIDEP	Divisão de Desenvolvimento de Pessoal
DIEB	Divisão de Estágios e Bolsas
DIGEN	Divisão de Gestão de Energias Convencionais e Renováveis
DIPAI	Divisão de Programas de Assistência e Integração
DIPATRI	Divisão de Patrimônio
DIPRO	Divisão de Projetos e Orçamento
DISET	Divisão de Segurança do Trabalho
DLES	Departamento de Letras Estrangeiras
DLEV	Departamento de Letras Vernáculas
DLI	Departamento de Letras (Itabaiana/SE)
DMA	Departamento de Matemática
DMAI	Departamento de Matemática (Itabaiana/SE)
DME	Departamento de Medicina
DMEL	Departamento de Medicina (Lagarto/SE)
DMEC	Departamento de Engenharia Mecânica
DMO	Departamento de Morfologia
DMS	Departamento de Museologia
DMU	Departamento de Música
DMV	Departamento de Medicina Veterinária
DNUT	Departamento de Nutrição
DNUTL	Departamento de Nutrição (Lagarto/SE)
DOD	Departamento de Odontologia
DOL	Departamento de Odontologia (Lagarto/SE)
DOFIS	Departamento de Obras e Fiscalização
DP	Departamento de Pessoal
DPS	Departamento de Psicologia
DQCI	Departamento de Química (Itabaiana/SE)
DQI	Departamento de Química
DRM	Departamento de Recursos Materiais
DRI	Departamento de Relações Internacionais
DRS	Departamento de Recrutamento e Seleção
DSE	Departamento de Secretariado Executivo
DSI	Departamento de Sistemas de Informação (Itabaiana/SE)
DSS	Departamento de Serviço Social
DTA	Departamento de Tecnologia de Alimentos
DTE	Departamento de Teatro
DTOL	Departamento de Terapia Ocupacional (Lagarto/SE)
DTUR	Departamento de Turismo

DZO	Departamento de Zootecnia
EBSERH	Empresa Brasileira de Serviços Hospitalares
FAPITEC	Fundação de Apoio à Pesquisa e Inovação Tecnológica
FUFS	Fundação Universidade Federal de Sergipe
GR	Gabinete da Reitoria
GVR	Gabinete da Vice-Reitoria
HU	Hospital Universitário
HUL	Hospital Universitário de Lagarto
HUSE	Hospital de Urgência de Sergipe
HUV	Hospital Universitário Veterinário
INFRAUFS	Superintendência de Infraestrutura
MAX	Museu de Arqueologia de Xingó
MEC	Ministério da Educação
MS	Ministério da Saúde
NEAGROS	Núcleo de Agroindústria (Sertão)
NEAS	Núcleo de Engenharia Agrícola (Sertão)
NECATS	Núcleo de Educação em Ciências agrárias e da Terra (Sertão)
NGCR	Núcleo de Ciência da Religião
NMVS	Núcleo de Medicina Veterinária (Sertão)
NUPEG	Núcleo Regional de Competência em Petróleo, Gás e Biocombustíveis
NUPETRO	Núcleo de Graduação em Engenharia de Petróleo
NZOS	Núcleo de Zootecnia (Sertão)
PGE	Procuradoria Geral
PIBIX	Programa de Bolsas de Iniciação a Extensão
POSGRAP	Pró-Reitoria de Pós-Graduação e Pesquisa
PROAD	Pró-Reitoria de Administração
PRODAP	Programa de Apoio ao Desenvolvimento da Aprendizagem Profissional
PROEST	Pró-Reitoria de Assuntos Estudantis
PROEX	Pró-Reitoria de Extensão
PROGEP	Pró-Reitoria de Gestão de Pessoas
PROGRAD	Pró-Reitoria de Graduação
PROPLAN	Pró-Reitoria de Planejamento
RESUN	Restaurante Universitário
REUFS	Sistema de Refeitórios
RGPS	Regime Geral de Previdência Social
SEMAD	Setor de Movimentação e Arquivamento de Documentos
SEMOP	Setor de Movimentação de Processos
SIAPE	Sistema Integrado de Administração de Pessoal
SIBIUFS	Sistemas de Bibliotecas da UFS
SIGAA	Sistema Integrado de Gestão de Atividades
SIGRH	Sistema Integrado de Gestão de Recursos Humanos
SIPAC	Sistema Integrado de Patrimônio, Administração e Contratos
SISU	Sistema de Seleção Unificada
SPO	Subsecretaria de Planejamento e Orçamento
STI	Superintendência de Tecnologia da Informação
SURE	Sistema Universitário de Rádios Educativas
UFS	Universidade Federal de Sergipe

LISTA DE TABELAS

Tabela 1 - Número de manifestações por tipo e ano, em termos absolutos e relativos.....	43
Tabela 2 - Manifestações quanto à resposta, em termos absolutos	43
Tabela 3 - Manifestações quanto ao prazo, em termos absolutos e relativos	43
Tabela 4 - Manifestações quanto à resolutividade, em termos absolutos	44
Tabela 5 - Manifestações quanto à satisfação, em termos relativos	44
Tabela 6 - Desempenho acadêmico dos alunos por situação de benefício e ano de ingresso - UFS 2018-2020	61
Tabela 7 - Matrículas nos diversos Programas de Mestrado de 2017-2020	107
Tabela 8 - Matrículas nos diversos Programas de Doutorado de 2017-2020	109
Tabela 9 - Montante da Folha de Pagamento 2020	164
Tabela 10 – Demonstrativos Contábeis	175
Tabela 11 - Composição do Ativo	193
Tabela 12 - Composição do Ativo Circulante	193
Tabela 13 - Composição do Ativo Não Circulante	194
Tabela 14 - Bens Móveis Composição.....	195
Tabela 15 - Composição do Passivo e Patrimônio Líquido	195
Tabela 16 - Composição do Passivo Circulante.....	196
Tabela 17 - Composição das Obrigações Contratuais	196
Tabela 18 - Composição das Obrigações Contratuais por Contratado	197
Tabela 19 - Composição do Passivo Não Circulante	197
Tabela 20 - Composição das Receitas Correntes	199
Tabela 21 - Composição das Despesas Orçamentárias	200
Tabela 22 - Composição do Saldo dos RPNP.....	201
Tabela 23 - RPNP – Recursos de Manutenção e Desenvolvimento do Ensino (Lei Calmon).....	201
Tabela 24 - Composição dos Ingressos	205
Tabela 25 - Composição dos Dispêndios.....	205
Tabela 26 - Composição do Resultado Financeiro – Metodologia 1	206
Tabela 27 - Composição do Resultado Financeiro – Metodologia 2	206
Tabela 28 - Resultado Patrimonial no Período.....	207
Tabela 29 - Composição das Variações Patrimoniais Aumentativas	207
Tabela 30 - Composição das Variações Patrimoniais Diminutivas.....	208
Tabela 31 - Geração Líquida de Caixa e Equivalentes de Caixa – Saldo Inicial e Final	209
Tabela 32 - Geração Líquida de Caixa e Equivalentes de Caixa – Atividades.....	210
Tabela 33 - Composição dos Ingressos das Atividades Operacionais.....	210
Tabela 34 - Composição dos Desembolsos das Atividades Operacionais.....	211

LISTA DE QUADROS

Quadro 1 - Escala de probabilidades	47
---	----

Quadro 2 - Escala de consequências.....	47
Quadro 3 - Escala de avaliação de controles.....	48
Quadro 4 - Monitoramento, meta e análise de risco da taxa de sucesso, evasão e retenção na graduação - UFS, 2018-2020.....	52
Quadro 5 - Monitoramento, meta e análise de risco do conceito médio da organização didático-pedagógica (ENADE) e índice de alinhamento da carga horária dos cursos de graduação aos currículos mínimos - UFS, 2018-2020.....	55
Quadro 6 - Monitoramento, meta e análise do desempenho acadêmico de ingressantes nos últimos 2 anos e que são ou foram beneficiados pela assistência estudantil na graduação - UFS, 2018-2020.....	64
Quadro 7 - Monitoramento, meta e análise de risco do ensino-pesquisa-extensão - UFS, 2018-2020.....	67
Quadro 8 - Monitoramento, meta e análise de acompanhamento da relação com o mercado de trabalho - UFS, 2018-2020.....	71
Quadro 9 - Monitoramento, meta e análise de acompanhamento da relação infraestrutura de salas de aulas e laboratórios - UFS, 2018-2020.....	73
Quadro 10 - Monitoramento, meta e análise de acompanhamento do acervo bibliográfico - UFS, 2018-2020.....	75
Quadro 11 - Monitoramento, meta e análise de acompanhamento da governança de Tecnologia de Informação - UFS, 2018-2020.....	83
Quadro 12 - Monitoramento, meta e análise de acompanhamento da relação aos Observatórios Sociais - UFS, 2018-2020.....	93
Quadro 13 - Monitoramento, meta e análise de acompanhamento da relação à Carta de Serviços ao Cidadão - UFS, 2018-2020.....	96
Quadro 14 - Convênios formalizados em 2020.....	123
Quadro 15 - Processos de validação de diplomas de egressos UFS no exterior em 2020.....	124
Quadro 16 - Trabalhos realizados em 2020 pela Assessoria Linguística (Inglês)	125
Quadro 17 - Ações 2020 do Programa Idioma sem Fronteiras (IsF) – Inglês e Espanhol.....	126
Quadro 18 - Aplicação da CELPEBRAS na UFS em 2020.....	127
Quadro 19 - Comparativo de ações da CORI entre 2019 e 2020.....	127
Quadro 20 – Principais resultados da PROEX em 2020.....	136
Quadro 21 – Composição do total de servidores da UFS - 2020.....	142
Quadro 22 - Editais de processos seletivos simplificados em 2020.....	144
Quadro 23 - Nomeações para docentes efetivos em 2020.....	145
Quadro 24 - Quantitativo de Docentes Substitutos em 2020.....	146
Quadro 25 - Quantitativo de Técnicos Temporários em 2020.....	146
Quadro 26 - Quantitativo de Professores Colaboradores Voluntários em 2020...	147
Quadro 27 - Quantitativo de Movimentações de Pessoal em 2020.....	147
Quadro 28 - Demonstrativo de ações internas executadas.....	150
Quadro 29 - Demonstrativo de afastamentos e licença capacitação.....	156
Quadro 30 - Gestão da Carreira Técnico-Administrativo 2020.....	159
Quadro 31 - Gestão da Carreira Docente 2020.....	159
Quadro 32 - Outras ações de Acompanhamento em 2020.....	159
Quadro 33 - Perícias Concluídas por Resultado.....	160
Quadro 34 - Quantitativos das Atividades Desempenhadas em 2020.....	163

Quadro 35 - Obras concluídas ou em andamento em 2020.....	170
Quadro 36 - Detalhamento das despesas empenhadas com recursos da TED 9247202	
Quadro 37 - Valores inscritos em RPNP com recursos da TED 9247.....	202

LISTA DE FIGURAS

Figura 1 - Mapa representativo dos Locais Físicos dos Campi, Polos EaD e CODAP da UFS	20
Figura 2 – Organograma do Subsistema de Administração Geral da UFS	21
Figura 3 - Organograma do Subsistema Acadêmico da UFS	22
Figura 4 - Estrutura educacional de Países selecionados, Nordeste e Sergipe	24
Figura 5 - Modelo de negócio da UFS: produção de valor para a sociedade.....	26
Figura 6 - Principais resultados da UFS 2018 e 2020	31
Figura 7 - Prioridades da Gestão da UFS 2016-2020	33
Figura 8 - Visão, Princípios e Ações Estratégicas da UFS.....	34
Figura 9 – Estrutura de Governança da UFS	37
Figura 10 - Matriz de classificação de riscos.....	48
Figura 11 - Principais resultados da Gestão da UFS 2018-2020	101
Figura 12 – Estrutura organizacional da POSGRAP	106
Figura 13 - Evolução da Pós-graduação 2017-2020: cursos, docentes e discentes.....	110
Figura 14 - Evolução da Pós-graduação 2017-2020: conceito médio, tempo médio de defesa e número de cotas de bolsa	113
Figura 15 - Evolução do PIBIC de 2017-2020	116
Figura 16 - Principais atividades desenvolvidas/produtos gerados pela CINTTEC 2018-2020	120
Figura 17 - Principais cursos e eventos desenvolvidos pela CINTTEC em 2020.....	121
Figura 18 - Estrutura Organizacional da PROEST	128
Figura 19 - Processo de inclusão e manutenção de alunos na assistência estudantil.....	129
Figura 20 – Estrutura organizacional da PROEX	135
Figura 21 - Principais resultados da extensão UFS - 2020	140
Figura 22 - Estrutura organizacional da PROGEP	141
Figura 23 - Demonstrativo de ações internas de capacitação.....	150
Figura 24 - Demonstrativo de servidores capacitados	152

LISTA DE GRÁFICOS

Gráfico 1 - Custo corrente da Universidade Federal de Sergipe, com e sem Hospital Universitário - Exercícios 2010-2020 (IPCA, dez 2020=100)	26
Gráfico 2 - Aluno equivalente - UFS - 2010-2020.....	27

Gráfico 3 - Custo corrente real por aluno equivalente da Universidade Federal de Sergipe, com e sem Hospital Universitário - Exercícios 2010-2020 (IPCA, dez 2020=100)	28
Gráfico 4 - Índice de qualificação do corpo docente da Universidade Federal de Sergipe - Exercício 2010-2020	29
Gráfico 5 - Taxa de sucesso na graduação da UFS - Exercício 2010-2020.....	30
Gráfico 6 - Total dos Servidores da UFS - 2020.....	142
Gráfico 7 - Demonstrativo de servidores capacitados por categorias	153
Gráfico 8 - Demonstrativo de pagamentos por função	154
Gráfico 9 - Demonstrativo de Mestrado por área de conhecimento - 2020	156
Gráfico 10 - Demonstrativo de Doutorado por área de conhecimento - 2020	157
Gráfico 11 - Demonstrativo de Pós-doutorado por área de conhecimento - 2020.....	157
Gráfico 12 - Proporção das Atividades Desempenhadas	164
Gráfico 13 - Total das Execuções Orçamentárias e Financeiras.....	167
Gráfico 14 - Grupo de Despesas 2020.....	168
Gráfico 15 - Despesas Empenhadas e Liquidadas em 2018, 2019 e 2020.....	169

SUMÁRIO

Palavra do Reitor.....	17
1 Visão Geral Organizacional e Ambiente Externo	20
1.1 Identificação da Unidade Prestadora de Contas.....	20
1.2 Estrutura Organizacional da UFS.....	21
1.3 Ambiente Externo.....	22
1.4 Modelo de Negócios	25
2 Planejamento Estratégico e Governança	33
2.1 Atuação da AUDINT.....	37
2.2 Atividades de Correição e Apuração de Ilícitos Administrativos.....	40
2.3 Medidas administrativas para Apuração de Responsabilidade por Danos ao Erário	40
2.4 Canais de comunicação com a sociedade.....	41
2.4.1 Carta de Serviços ao Cidadão	42
2.4.2 Fala.br.....	42
3 Gestão de Riscos e Controles Internos.....	46
3.1 Qualidade e Desempenho Acadêmico.....	49
3.1.1 Desempenho acadêmico	49
3.1.2 Organização didático-pedagógica.....	53
3.1.3 Assistência estudantil	56
3.1.4 Ensino, pesquisa e extensão	65
3.1.5 Mercado de trabalho	69
3.2 Infraestrutura de Ensino, Pesquisa e Extensão	72
3.2.1 Infraestrutura de laboratórios e salas de aula.....	72
3.2.2 Acervo bibliográfico.....	74
3.2.3 Governança de Tecnologia da Informação	76
3.3 Relação com a Comunidade Acadêmica e com a Sociedade.....	84
3.3.1 Observatórios sociais.....	84
3.3.2 Carta de Serviços ao Cidadão	95
3.4 Reformulação da Política de Gestão de Riscos da UFS e Implantação do Comitê de Gestão de Riscos e Controles	97
4 Resultados da Gestão.....	101
4.1 Resultados dos Indicadores de Qualidade da Educação Superior	102
4.2 Resultados da Pró-Reitoria de Pós-graduação e Pesquisa (POSGRAP)	104

4.2.1	Coordenação de Pós-graduação (COPGD).....	106
4.2.2	Coordenação de Pesquisa (COPEP).....	114
4.2.3	Coordenação de Inovação e Transferência de Tecnologia (CINTTEC).....	118
4.2.4	Coordenação de Relações Internacionais (CORI).....	122
4.3	Resultados da Pró-Reitoria de Assuntos Estudantis (PROEST).....	127
4.3.1	Previsão e execução da meta física para o exercício 2020 na assistência estudantil	129
4.3.2	Outros programas e iniciativas vinculadas a assistência estudantil.....	132
4.3.3	Considerações sobre o desempenho no exercício 2020	133
4.3.4	Resumo dos resultados obtidos frente à meta física e execução orçamentária.....	134
4.4	Resultados da Pró-Reitoria de Extensão (PROEXT)	135
4.5	Gestão de Pessoas.....	141
4.5.1	Público-Alvo.....	142
4.5.2	Transparência.....	143
4.5.3	Resultados de Gestão de Pessoas por setores.....	143
4.5.4	Considerações Finais	166
4.6	Gestão Orçamentária e Financeira	166
5	Demonstrações Contábeis	172
5.1	Declaração Anual do Contador	172
5.2	Demonstrativos Contábeis	175
5.3	Base de Preparação das Demonstrações Práticas Contábeis.....	187
5.3.1	Resumo dos Principais Critérios.....	188
5.4	Principais Mudanças de Práticas Contábeis	192
5.5	Notas Explicativas do Balanço Patrimonial	193
5.5.1	Ativo Total.....	193
5.5.1.1	Ativo Circulante.....	193
5.5.1.2	Ativo Não Circulante	194
5.5.2	Passivo e Patrimônio Líquido	195
5.6	Notas Explicativas ao Balanço Orçamentário	198
5.6.1	Receitas Orçamentárias	198
5.6.2	Despesas Orçamentárias	200
5.6.3	Restos a Pagar	200
5.7	Orçamento de Guerra (COVID-19)	202
5.8	Notas Explicativas ao Balanço Financeiro	204
5.8.1	Ingressos e Dispêndios Financeiros	204

5.8.2 Resultado Financeiro	206
5.9 Notas Explicativas à Demonstração das Variações Patrimoniais	206
5.9.1 Variações Patrimoniais Aumentativas.....	207
5.9.2 Variações Patrimoniais Diminutivas.....	208
5.10 Notas Explicativas à Demonstração dos Fluxos de Caixa	209
5.10.1 Atividades Operacionais	210
5.10.2 Atividades de Investimento	211
Referências	212
6 Apêndices e Anexos.....	213
Apêndice 1 - Demonstrativo – Licitações UFS 2020.....	214
Apêndice 2 - Relação de Servidores com Remuneração - 2020.....	234



Palavra do Reitor

PALAVRA DO REITOR

A história recente da Universidade Federal de Sergipe é marcada por intenso processo de expansão e fortalecimento das estruturas físicas, com maior qualificação do corpo docente e técnico-administrativo. Os indicadores acadêmicos demonstram, de forma inequívoca, a trajetória exitosa das ações desenvolvidas no âmbito da graduação, expressa nos elevados índices obtidos nas avaliações de cursos realizadas pelo Ministério da Educação. Por sua vez, a pós-graduação e a pesquisa têm o reconhecimento de sua importância dentro e fora do Brasil, com excelentes pontuações nos rankings de importantes entidades internacionais. As atividades de extensão ocupam, hoje, espaço cada vez mais amplo e diversificado em termos de ações e projetos de inclusão e integração com a sociedade sergipana.

Com efeito, a eclosão da pandemia de COVID-19, em março de 2020, alterou radicalmente as condições de funcionamento da nossa Universidade, exigindo maiores esforços em termos de planejamento acadêmico, em face dos desafios de implantação do ensino remoto emergencial. Apesar de todas as dificuldades enfrentadas pela sociedade brasileira e sergipana, a participação da UFS no enfrentamento da COVID-19 tem sido de maior relevância social, tendo em vista o engajamento de pesquisadores na testagem da população, bem como na realização de estudos e pesquisas nas ciências da saúde, tecnológicas e humanas, voltadas para auxiliar na identificação e combate às consequências da pandemia em nosso Estado.

Embora 2020 não tenha sido um ano regular para o desenvolvimento das atividades presenciais de ensino, pesquisa e extensão, bem como para o funcionamento das unidades administrativas da UFS, as conquistas são merecedoras de destaque. No plano orçamentário, foram obtidos recursos junto ao MEC e outros órgãos federais e licitadas obras estratégicas para o melhor desenvolvimento dos cursos dos Centros das Ciências Agrárias e do Campus do Sertão, além da continuidade e conclusão de projetos importantes iniciados em anos anteriores. Entre os projetos, destacam-se:

- 1) expansão da energia fotovoltaica, por meio de Termo de Descentralização de Créditos (TED) no valor de R\$ 2.400.000,00;
- 2) retomada da obra dos Departamentos de Engenharia Florestal e Agronomia, mediante a obtenção de recursos de investimento no montante de R\$ 4.000.000,00 junto ao MEC;
- 3) instalação dos refeitórios nos campi do Sertão, Itabaiana e Aracaju (em fase de implantação), cujo funcionamento somente ocorrerá quando houver condições sanitárias para o retorno às atividades presenciais na nossa Universidade.

O agravamento da pandemia de COVID-19 fez com que o prazo de execução das obras fosse afetado, razão pela qual o prédio do Centro de Qualidade de Vida (extensão do Campus de Lagarto em Simão Dias), a Unidade Materno-Infantil do Hospital Universitário e os primeiros prédios do Campus do Sertão não puderam ser entregues à comunidade universitária e à sociedade sergipana em 2020. Não obstante essa realidade adversa para todos, a UFS conseguiu avançar e se consolidar como uma Universidade cada vez mais consciente da sua missão para o desenvolvimento de Sergipe, contribuindo de forma diferenciada para mitigar os efeitos da pandemia de COVID-19, mediante uma integração sólida e institucional com diversos setores da sociedade civil e dos poderes constituídos e representativos nas esferas federal e estadual.

Excelente leitura do principal relatório de gestão da UFS, que será objeto de análise e validação da sociedade por meio da aferição dos órgãos de controle externo!



Prof. Dr. Valter Joviniano de Santana Filho
Reitor da UFS



Visão Geral Organizacional e Ambiente Externo

1 VISÃO GERAL ORGANIZACIONAL E AMBIENTE EXTERNO

1.1 IDENTIFICAÇÃO DA UNIDADE PRESTADORA DE CONTAS

Instituída pelo Decreto Lei nº 269/1967¹, a Fundação Universidade Federal de Sergipe (FUFS), nomeadamente conhecida como Universidade Federal de Sergipe (UFS), foi oficialmente instalada em 15 de maio de 1968, está registrada no Cadastro Nacional de Pessoa Jurídica (CNPJ) sob nº 13.031.547/0001-04, com sede situada a Avenida Marechal Rondon, s/n, São Cristóvão/SE.

Além do campus sede, em São Cristóvão, a UFS está presente em mais cinco *campi*, sendo um em Aracaju e quatro no interior de Sergipe, conforme ilustrado na Figura 1, com ensino de graduação e de pós-graduação na modalidade presencial. A sua atuação é ampliada com a oferta de educação a distância (EaD), desenvolvendo atividades em polos de apoio presencial de 13 municípios do estado: Arauá, Brejo Grande, Estância, Japarutuba, Lagarto, Poço Verde, Porto da Folha, São Domingos, Carira, Nossa Senhora das Dores, Nossa Senhora da Glória, Propriá e São Cristóvão. Para ingresso em 2020 foram oferecidas 1.650 vagas na EaD, com 1.147 ingressantes. Através do seu Colégio de Aplicação (CODAP), situada no campus sede, a Universidade também oferece educação de nível médio e fundamental.

Figura 1 - Mapa representativo dos Locais Físicos dos Campi, Polos EaD e CODAP da UFS

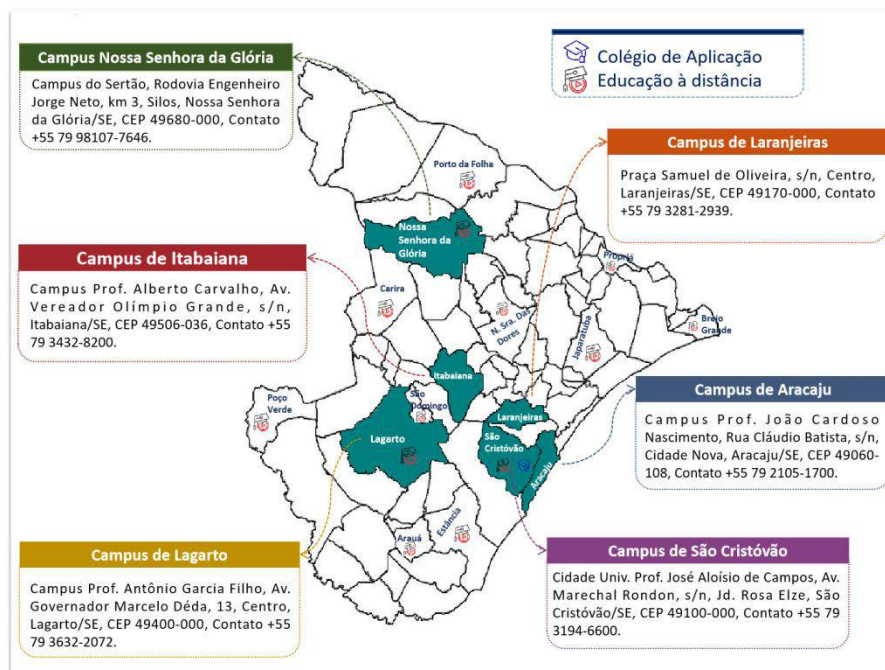

Fonte: COPAC/PROPLAN, 2021.

¹ Disponível em: <https://www2.camara.leg.br/legin/fed/decllei/1960-1969/decreto-lei-269-28-fevereiro-1967-378094-publicacaooriginal-1-pe.html>

1.2 ESTRUTURA ORGANIZACIONAL DA UFS

O Decreto Lei nº 269/1967 estabelece que a administração da UFS seja realizada por meio de um Conselho Diretor. Este conselho tem por finalidade a execução da administração e a superintendência das atividades financeiras da Instituição.

Baseada em seu **Estatuto**² (Resolução nº 21/99/CONSU - Edição 2014), no **Regimento Geral**³ (Resolução nº 01/79/CONSU), e no **Regimento Interno da Reitoria**⁴ (Resolução nº 40/2018/CONSU), organicamente a UFS é constituída por dois subsistemas interdependentes: **Subsistema de Administração Geral**, composto por órgãos da direção geral da Universidade, e **Subsistema de Administração Acadêmica**, composto por órgãos orientados para as atividades de ensino, pesquisa e extensão.

O Subsistema de Administração Geral, representado na Figura 2, é composto pelos **Conselhos Superiores** (Conselho Universitário - CONSU e Conselho do Ensino, da Pesquisa e da Extensão - CONEPE) e pela **Reitoria** (com seus respectivos órgãos e setores, designados conforme Regimento Interno⁵).

Figura 2 – Organograma do Subsistema de Administração Geral da UFS

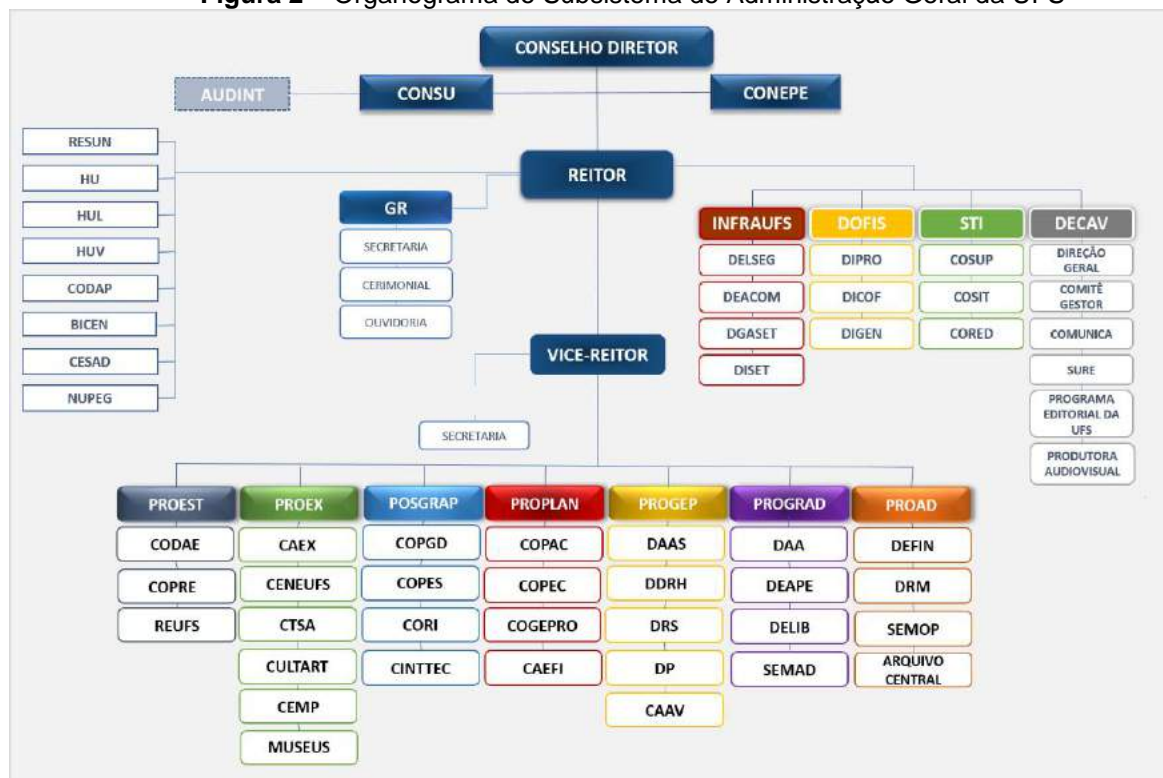

Fonte: COPAC/PROPLAN, 2021; baseado no Estatuto² e Regimento Interno da Reitoria³ UFS.

² Disponível em: <https://www.sigrh.ufs.br/sigrh/public/colegiados/anexos/estatutoUFS2014.pdf>

³ Disponível em: <https://www.sigrh.ufs.br/sigrh/public/colegiados/resolucoes.jsf>

⁴ Disponível em: https://www.sipac.ufs.br/public/jsp/boletim_servico/busca_avancada.jsf

O subsistema da Administração Acadêmica, representado na Figura 3, é composto pelos órgãos voltados às atividades acadêmicas, ensino, pesquisa e extensão; nomeadamente os **Conselhos Acadêmicos**, os **Centros/Campi**, **Departamentos** e **Órgãos Suplementares** da direção geral da Universidade e à implementação dos meios necessários a consecução de seus objetivos, sendo estes os Conselhos Superiores e a Reitoria.

Figura 3 - Organograma do Subsistema Acadêmico da UFS



Fonte: COPAC/PROPLAN, 2021; baseado no Estatuto da UFS.

1.3 AMBIENTE EXTERNO

A Universidade Federal de Sergipe transcende a sua função precípua de formação intelectual e progresso científico. Em áreas de economia de baixo dinamismo e cristalizada estrutura social, o acesso ao superior representa uma das poucas possibilidades de inserção ao mercado de trabalho, emancipação da pobreza e redução da desigualdade através das oportunidades.

O contexto educacional sergipano, sobretudo os problemas relacionados à formação básica, impõe à UFS um dilema: produzir e ampliar conhecimento centrado atenção aos alunos de melhor formação e se eximir dessa questão ou tentar remediar defasagens intelectuais com ações institucionais inclusivas, manutenção da assistência estudantil e reflexão didático-pedagógica permanente.

As várias ações descritas neste Relatório, ainda que prejudicadas pela pandemia da COVID-19, dão indícios de que o aporte assistencial foi decisivo para evitar elevados níveis de abandono e reprovação. No entanto, isto não é suficiente para superar as fragilidades históricas do ensino básico em Sergipe, retratadas por Nunes (2008).

A pobreza em Sergipe é perene. Comodamente, os críticos do ensino público tendem a ignorar que o desempenho acadêmico não é função apenas do que se pratica em sala de aula e do ambiente de aprendizagem. Resultam também de fatores externos como estrutura familiar, classe social, educação parental e liberdade de pensamento são variáveis intervenientes substantivas⁵. A vasta literatura disponível mostra isso peremptoriamente. No entanto, desconsideram que a desigualdade social é, em última instância, o câncer a ser combatido. O estorvo não é a universidade, mas o conhecimento rudimentar.

Sergipe, evidentemente, reproduz as características regionais: imobilidade social (Andrade, 1964), incapacidade de combater os efeitos periódicos da seca (Coelho, 1985) e o uso da miséria como instrumento de manutenção no poder político (LEAL, 2009).

Tais fatores tornam precário o ambiente em que a educação sergipana se desenvolve. Fragilidades educacionais estruturais desfecham na formação também precária de educadores, principalmente daqueles que atuam em áreas interioranas ou mais afastadas das capitais. A gestão escolar em parte é feita de forma amadora, contando mais com o empenho dos docentes e gestores escolares que propriamente orientação teórica e metodológica continuada. Assim, o ciclo degradante da educação se reforça.

Isto talvez explique o fato de Sergipe manter estrutura educacional quase inalterada àquela verificada em 1980 (veja Figura 4 - 4.1 a 4.4). Segundo Sanches-Paramo e Schady (2003) é possível identificar fases do desenvolvimento educacional conforme padrões descritos a seguir. Ressalte-se que a Figura 4 - 4.1 a 4.4 considera o nível educacional mais elevado obtido pelo adulto:

- **Estágio 1:** O formato em pirâmide da distribuição educacional é indicativo de baixa escolaridade, uma vez que predominam as pessoas em condição de analfabetismo ou com o ensino primário concluído. Nesta situação encontravam-se a maioria dos países nos anos 1960.
- **Estágio 2:** Ocorre um leve estreitamento da base e aumento da importância relativa dos adultos com educação secundária, ainda que a configuração seja piramidal. Tal padrão seria correspondente aos Tigres Asiáticos nos anos 1980 e alguns países latino-americanos nos anos 2000.
- **Estágio 3:** Caracterizada pelo estreitamento da base e aumento substancial da população com nível secundário concluído, cujo formato assemelha-se a um “diamante”, e nessa condição há mais adultos com nível secundário que primário e analfabetos. Tal formato seria representativo à Finlândia e alguns países asiáticos, exceto a Malásia. Destaque-se que nenhum país latino-americano apresenta essa configuração.

⁵ A esse respeito veja Teachman (1987).

- **Estágio 4:** Quando o acesso à universidade tão amplo que mais adultos possuem educação superior que propriamente secundária ou primária, a distribuição educacional assume o formato de “pirâmide invertida” é o caso de países como Canadá e Estados Unidos, onde metade dos adultos possuem educação universitária.

A estrutura educacional de Sergipe em 2010, como se observa, é ainda piramidal⁶. Não obstante tenha melhorado relativamente aos anos 1960, predomina a baixa escolaridade: 68% dos adultos (entre 15 e 65 anos) possuem o ensino fundamental completo, menos de 25% concluíram o ensino médio, portanto possuem escolaridade suficiente para ingressar no nível superior, e apenas 7,5% possuem o terceiro grau.

O ambiente externo à universidade configura-se pela extrema carência educacional. Entre a população com idade entre 15 e 65 anos, 12,5% de analfabetos absolutos e 23% possuem menos de 4 anos de estudo (318 mil pessoas).

Em ambientes como o verificado em Sergipe, são ainda mais decisivas as ações das universidades públicas e nesse sentido a UFS tem papel fundamental. Seja na produção de conhecimento, formação de mão de obra para o mercado de trabalho, serviços prestados à população através de atividades de extensão, atendimento médico e hospitalar, formação docentes e mesmo contribuindo para redução das desigualdades regionais através da interiorização dos campi.

Figura 4 - Estrutura educacional de Países selecionados, Nordeste e Sergipe

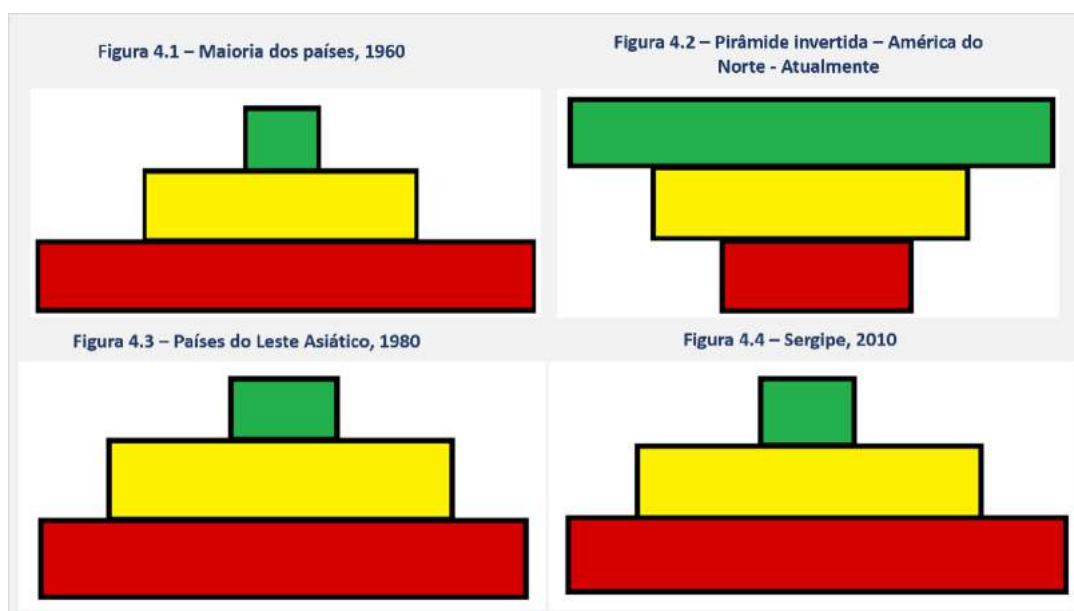

Fonte: Sanches-Paramo e Schady (2003) - Figuras 4.1 e 4.2; Tabulações próprias - Figuras 4.3 e 4.4.

⁶ A escolaridade média da Coreia passou de 3,2 anos para 10,5 anos, entre 1960 e 2000, enquanto no Brasil o crescimento foi de 1,7 ano, no mesmo período (SANCHES-PARAMO; SCHADY, 2003).

O Plano de Desenvolvimento Institucional da UFS (PDI-UFS) 2016-2020⁷ formaliza o conhecimento acerca desse cenário e estabelece um conjunto de ações para melhorar o desempenho acadêmico, o que objetivamente é representado pela Taxa de Sucesso na Graduação. Propõe, portanto, que a taxa de sucesso avance de 35% para 50%, entre 2016 e 2019.

Na data de elaboração deste relatório, com base nas informações de 2019, a taxa de sucesso observada foi de 42%, sendo plenamente factível alcançar 50% em 2021-22. Ainda que esse resultado esteja abaixo da meta (50%), não se pode desprezar a substantiva recuperação observada a partir de 2014, cuja taxa de sucesso era de 31%, resultado das ações previstas no PDI, sendo de destacar alguns fatores principais.

O principal deles é o caráter socialmente inclusivo do crescimento da UFS. Contrariando algumas percepções equivocadas, de que o desempenho dos cotistas influenciaria negativamente nos indicadores acadêmicos⁸, levantamentos institucionais realizados pela Coordenação de Planejamento e Avaliação Acadêmica (COPAC) mostram, em duas pesquisas anuais, que não há diferença importante entre os cotistas e não-cotistas, bem como entre os egressos de escola pública ou privada.

Os referidos documentos mostram, por seu turno, a existência de uma abissal distância entre o desempenho de alunos da área da saúde, usualmente oriundos de classes sociais mais ricas, e alunos das Ciências Exatas, por exemplo. Neste caso, tal diferença de desempenho reside na própria desigualdade social que evidentemente é refletida dentro da UFS.

1.4 MODELO DE NEGÓCIOS

O modelo de negócios da UFS, apresentado na Figura 5, fundamenta-se nos preceitos propugnados pelo TCU (BRASIL, 2020), o qual orienta a apresentação de uma síntese dos principais recursos, processos de trabalho, produtos ou serviços envolvidos na atividade fim da instituição, visando a geração de valores. No caso da universidade, sua atividade fim é a formação acadêmica de qualidade, composta por: ensino, pesquisa e extensão; com o objetivo de gerar uma cadeia de valor para a sociedade.

⁷ Disponível em: <http://oficiais.ufs.br/pagina/20004-plano-de-desenvolvimento-institucional-2016-2020>. Acesso em: 11 fev. 2021.

⁸ Leia a publicação Radar nº 2 de junho de 2018. Acesso: http://indicadores.ufs.br/uploads/page_attach/path/4540/Radar__n2_jun18.pdf e http://indicadores.ufs.br/uploads/page_attach/path/7004/Radar__n4_2019_v2_vers_o_final.pdf.

Figura 5 - Modelo de negócio da UFS: produção de valor para a sociedade

Fonte: COPAC/PROPLAN, 2021.

O custo corrente por aluno equivalente pode ser entendido como o esforço financeiro da UFS para ofertar seus serviços e funcionamento da instituição, envolvendo o conjunto de despesas que vão desde o pagamento de energia elétrica, pagamento de contratos de terceirizados, até os salários dos docentes e técnico-administrativos. Entre 2010 e 2020, o custo corrente real da UFS (incluindo o Hospital Universitário) passou de R\$ 376,6 milhões para R\$ 597,9 milhões, o que representa crescimento anual de 4,7%, e de 58,7% no período. Já o custo sem o Hospital Universitário passou de R\$ 349,4 milhões para R\$ 569,5 milhões, sendo a taxa anual de crescimento de 5%, e de 63% no período.

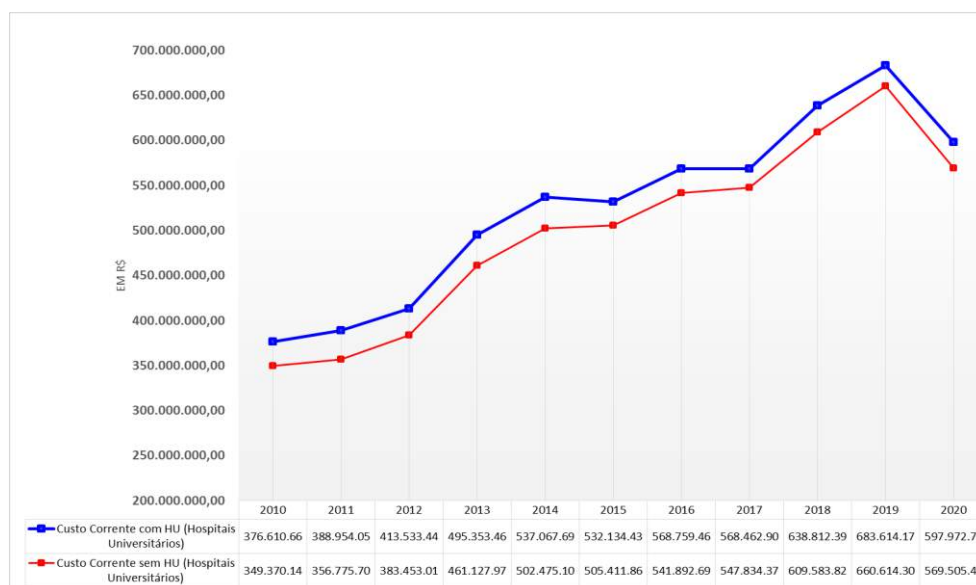
Gráfico 1 - Custo corrente da Universidade Federal de Sergipe, com e sem Hospital Universitário - Exercícios 2010-2020 (IPCA, dez 2020=100)

Fonte: COPAC/PROPLAN, 2021.

O incremento anual dos gastos (Gráfico 1), especialmente a partir de 2012, decorre fundamentalmente do importante processo de expansão tanto na infraestrutura física, quanto na expansão do número de opções de cursos e de ingressantes (Gráfico 2). A inflexão ocorrida em 2015 em relação a 2014 deveu-se a restrições orçamentárias cujos impactos nas despesas de custeio e de capital foram enfrentados com redução de despesas não obrigatórias e priorização dos investimentos em obras. Entre 2017 e 2019 observa-se o aumento de 20,2% no custo corrente incluindo o HU e de 20,5% sem o HU, decorrendo principalmente dos custos de manutenção e uso de insumos (energia, água, material de consumo etc.) necessários ao funcionamento da Instituição. A esse respeito vale destacar que o gasto com energia elétrica, que em 2017 apresentou média mensal de R\$ 856 mil, somando R\$ 10,3 milhões, aumentou para 1,1 milhão por mês e acumulou gasto de R\$ 13,7 milhões (representa crescimento de 33%), no ano seguinte. Em 2019, com a entrada em funcionamento de estação de distribuição, o custo com energia mensal médio foi de R\$ 919,7, o que representa o total de R\$ 13,7 milhões. A redução do custo anual de energia entre 2018 e 2019 importou em quase R\$ 2,7 milhões⁹.

Em 2020, a inflexão do custo corrente deve-se aos efeitos da pandemia de COVID-19 e a conseguinte adoção de aulas não presenciais. Disto decorre a redução na despesa de energia elétrica, água e serviço do restaurante universitário, cuja economia total importa em R\$ 57,1 milhões (com HU) ou R\$ 63,6 milhões (sem HU).

Gráfico 2 - Aluno equivalente - UFS - 2010-2020

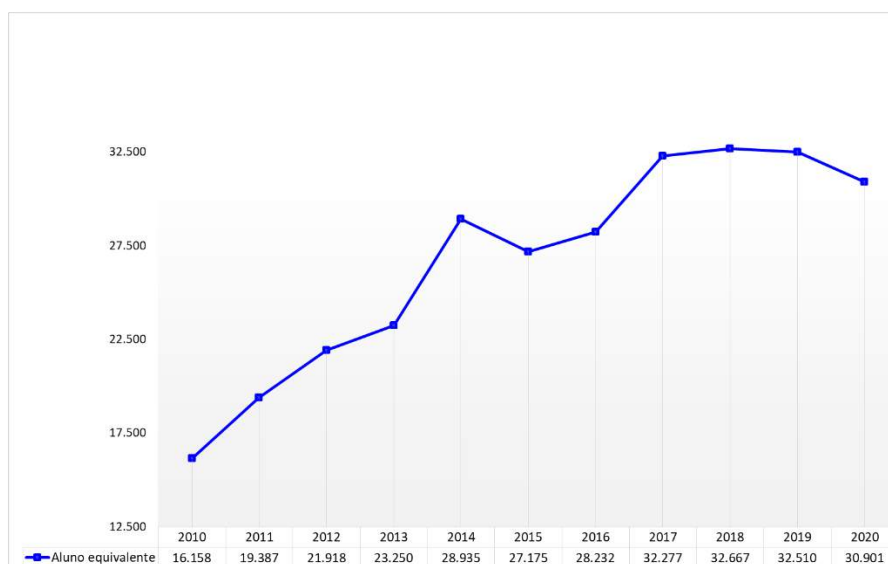

Fonte: COPAC/PROPLAN, 2021.

⁹ Ressalta-se a eficiência energética, dado que mesmo com o aumento do consumo de energia elétrica no ano de 2019, os custos com energia elétrica pagos nesse ano foram menores que do ano de 2018. A economia no Campus São Cristóvão, onde foi instalada a subestação, chegou a R\$ 881.614,92 anual quando comparamos 2019 com 2018, uma redução de aproximadamente 12%. Essa mesma economia, quando incluímos todos os Campi da UFS, foi de R\$ 369.011,36, uma redução de aproximadamente 3%, quando comparamos 2019 com 2018.

A relação custo corrente real por aluno equivalente (Gráfico 3) permite compreender o esforço institucional na busca constante por eficiência. Entre 2010 e 2017 é clara a tendência de redução, caindo de R\$ 22,7 mil para R\$ 17,9 mil. Em 2018, passa R\$ 19,5 mil, alcançando R\$ 21,1 mil em 2019. Esse incremento nos custos correntes é influenciado pelos contratos de serviços, cujo valor em 2019 foi de R\$ 35 milhões. Ainda assim, o custo por aluno em 2019 mantém-se inferior ao realizado em 2010 (R\$ 21,8 mil) (Gráfico 3). Pelos motivos já mencionados, o custo por aluno equivalente apresenta redução em 2020, caindo para R\$ 19,3 (Com HU) e R\$ 18,4 (Sem HU).

Gráfico 3 - Custo corrente real por aluno equivalente da Universidade Federal de Sergipe, com e sem Hospital Universitário - Exercícios 2010-2020 (IPCA, dez 2020=100)

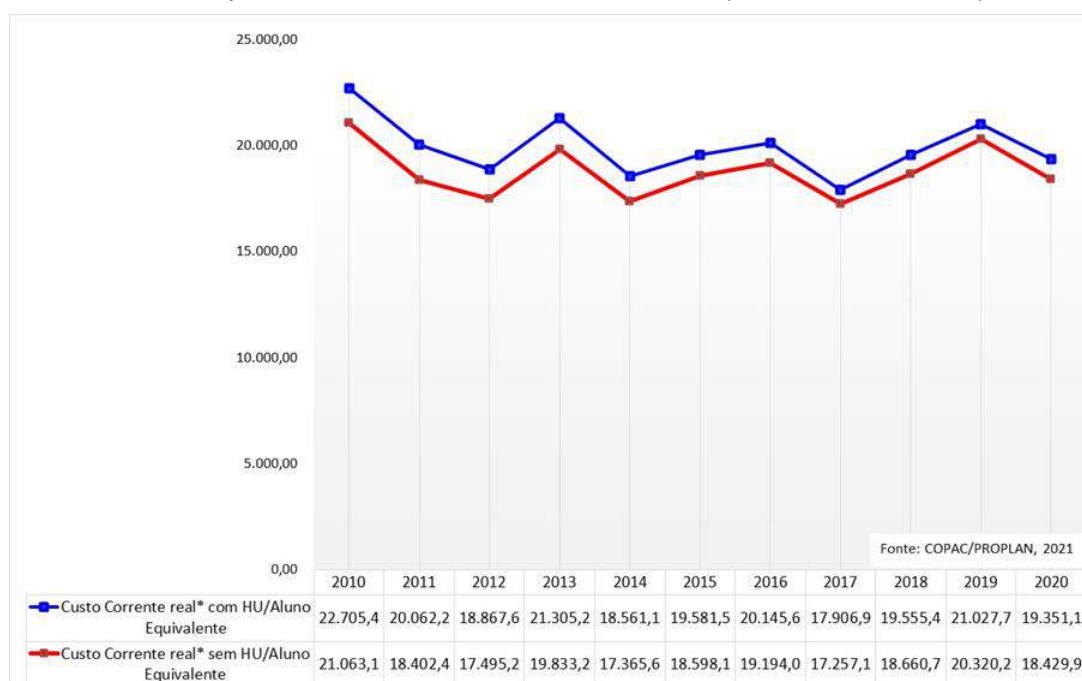

Fonte: COPAC/PROPLAN, 2021.

A eficiência nos gastos desse período não desprezou a qualidade do corpo docente. Na última década, conforme o Gráfico 4, o índice de qualificação docente (IQCD) passou de 3,93 para 4,55. Atualmente, 80% dos docentes efetivos possuem título de doutor. Esse avanço na qualificação docente resulta na crescente participação da UFS no cenário científico nacional. Em 2019, a UFS foi laureada com o “Prêmio Web of Science Group” como a quarta universidade do Brasil com alto índice de impacto em pesquisas de modo geral, dentre as 15 instituições com os melhores desempenhos. Ficou atrás somente da Universidade Federal do ABC (UFABC), a de São João del-Rei (UFSJ) e a de Juiz de Fora (UFJF). Na área da saúde, a UFS é a instituição de ensino superior que apresenta maior impacto em pesquisas do Brasil. A universidade superou, na etapa final, outras duas instituições: a federal de Pelotas (UFPeL), com 1.72 de impacto, e a de Santa Catarina (UFSC) que obteve 1.98, segundo o relatório Research in Brazil:

Funding Excellence da *Clarivate Analytics*. O prêmio leva em conta publicações realizadas no intervalo entre os anos de 2013 e 2018¹⁰.

A qualidade do ensino superior da UFS foi atestada também pelo ranking internacional da *Times for Education*¹¹. De acordo com esse levantamento, os artigos científicos produzidos por docentes da UFS colocaram a instituição em primeiro lugar no Brasil e nono na América Latina. No computo dos demais critérios, a UFS ficou na 62ª posição, à frente ou muito próxima de outras grandes universidades da região, como a Universidade Autônoma do Chile (61º), a Universidade Federal do Pará (64º), a Universidade Autônoma do Estado do México (67º) e a Universidade Federal de Juiz de Fora (70º). Entre as universidades brasileiras, a UFS ocupa a 30ª posição e 5º no Nordeste, obtendo as seguintes notas: 96,7 em citações, 38,5 em ensino, 36,6 em pesquisa, 35,5 em transferência de conhecimento e 24,6 em visão internacional, perfazendo uma nota geral de 47,2.

Gráfico 4 – Índice de qualificação do corpo docente da Universidade Federal de Sergipe - Exercício 2010-2020

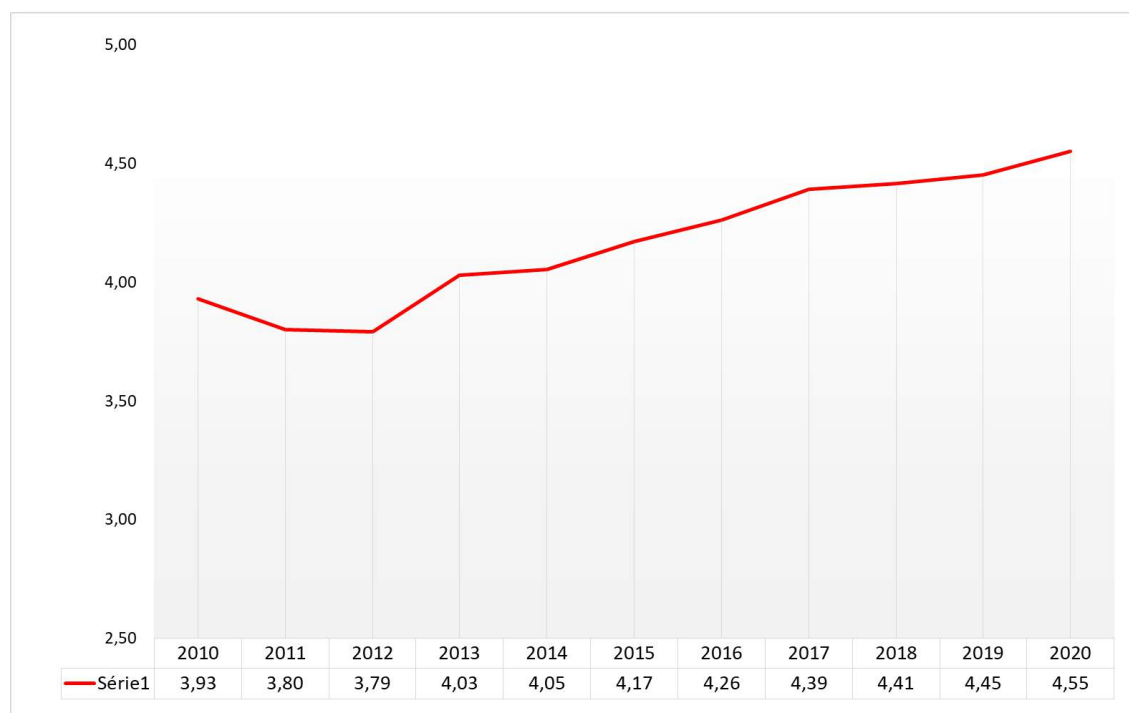

Fonte: COPAC/PROPLAN, 2021.

A taxa de sucesso na graduação, dada a simplicidade de cálculo e facilidade de interpretação, é talvez o melhor indicador síntese do desempenho acadêmico. Resultados mais próximos de 1 indicam que na trajetória do aluno

¹⁰ Mais informações em: <http://www.ufs.br/conteudo/64141-ufs-e-a-instituicao-de-maior-impacto-do-brasil-em-pesquisas-de-ciencias-da-saude>

¹¹ Mais informações em: <http://www.ufs.br/conteudo/65573-ufs-e-primeira-do-brasil-no-quesito-citacoes-segundo-latin-america-university-rankings-2020> e https://www.timeshighereducation.com/world-university-rankings/2020/latin-america-university-rankings#!/page/0/length/25/sort_by/rank/sort_order/asc/cols/undefined

reprovações foram poucas ou a retenção foi insignificante, bem como não houve evasão. O Gráfico 5 mostra que entre 2010 e 2014 houve redução da taxa de sucesso, caindo de 0,56 para 0,29. A partir de então, a taxa de sucesso volta a crescer continuamente e atinge 0,39 a partir de 2018.

A redução da taxa de sucesso entre 2010 e 2014 é explicada pelo elevado número de ingressantes por outras formas, nomeadamente portadores de diploma, cujo volume em 2010 foi de 1.955 alunos. Sabe-se que os portadores de diploma diferem essencialmente na idade, tempo disponível para estudos e aspirações de formação. Assim, o expressivo número de ingressantes com esse perfil passa a impactar negativamente nas taxas de sucesso dos anos seguintes, principalmente em 2014.

Em termos gerenciais, a Pró-Reitoria de Graduação voltou atenção à necessidade de regularização cadastral, tratando de forma específica aqueles alunos que ultrapassaram ou estão prestes a exceder o prazo de integralização. Após editais de convocação, intervenções didático-pedagógicas junto aos centros e ações institucionais, a taxa de sucesso, como dito, melhora continuamente, sendo factível supor que em 2022 recuperará o nível de 0,56.

Gráfico 5 - Taxa de sucesso na graduação da UFS - Exercício 2010-2020

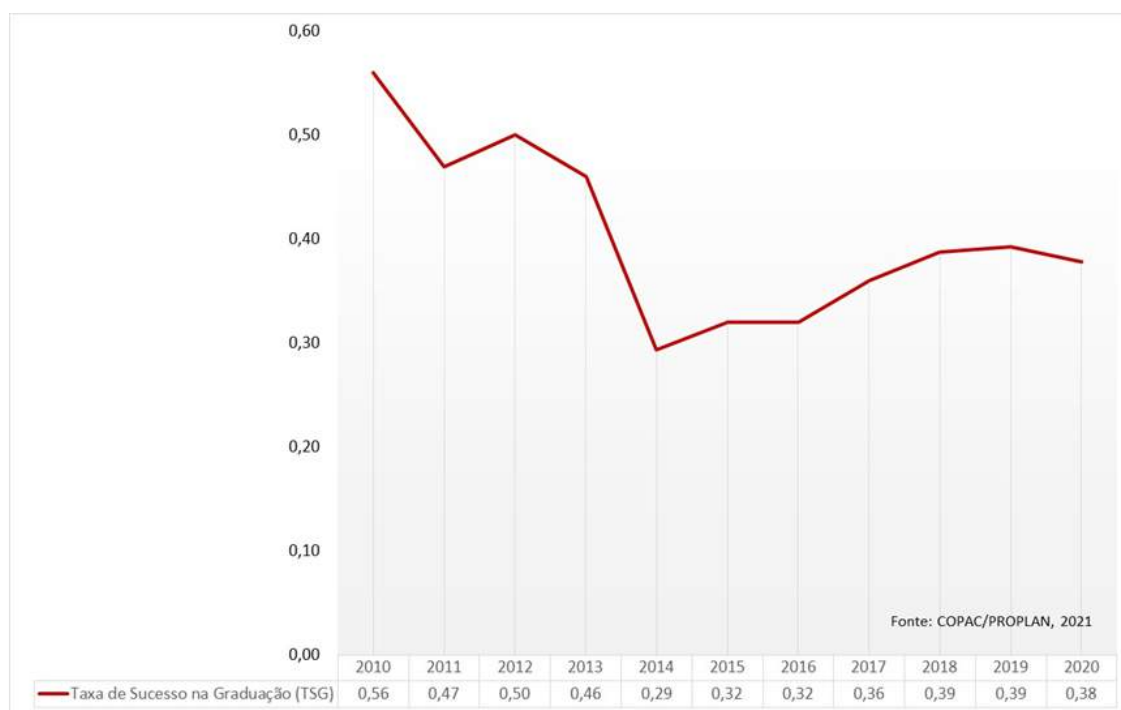

Fonte: COPAC/PROPLAN, 2021.

O infográfico abaixo sumariza os resultados acima descritos e centra atenção no período de 2018 a 2020.

Figura 6 - Principais resultados da UFS 2018 e 2020

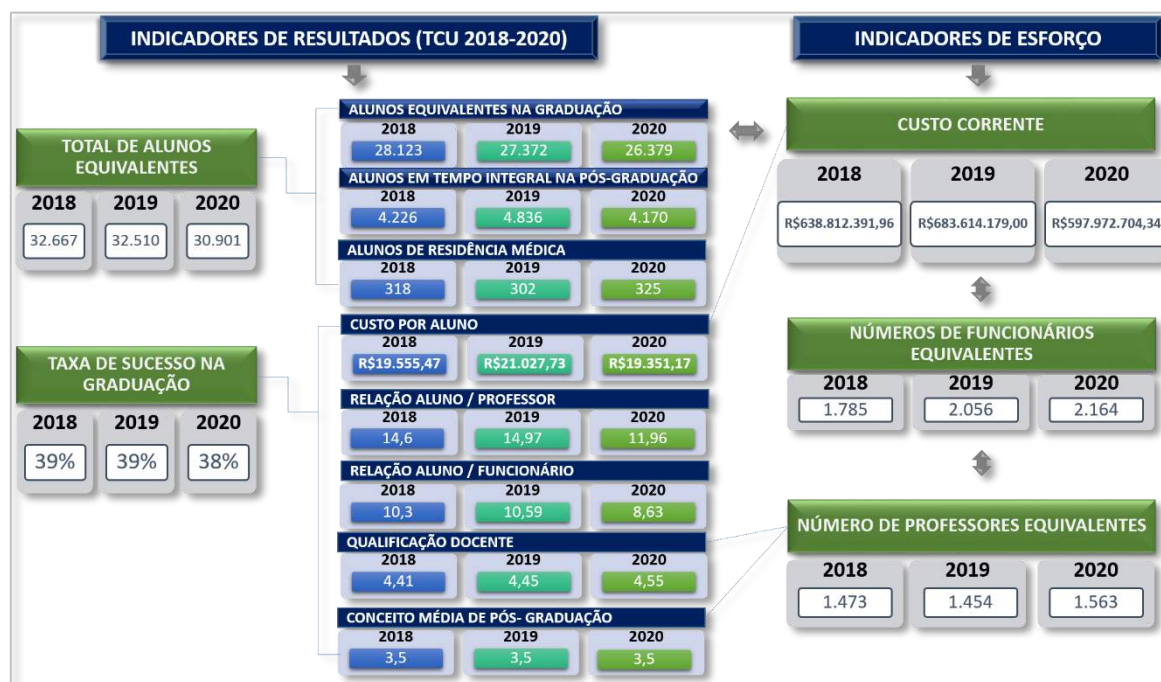

Fonte: COPAC/PROPLAN, 2021.

Além disso, os recursos (Ação 20 RI) destinados em 2020 ao funcionamento das Universidades Federais de Educação Básica permitiu que a UFS adquirisse materiais para melhorias estruturais e reestruturação das condições físicas das salas de aulas do Colégio de Aplicação (CODAP). Permitiu a aquisição de suportes para projetores, mesas e cadeiras escolares e suporte pedagógico geral. Foram utilizados ainda para atender alunos em dificuldades socioeconômica, permitindo a oferta de 125 bolsas de assistência estudantil emergencial. Neste ano, por estar remoto, não utilizamos para complementar a alimentação dos estudantes, mas reforçamos a importância para esse ponto. Bem como não utilizamos para compra de passagens e diárias para os diretores do CODAP participarem das reuniões dos conselhos de diretores, para uso através de uma participação mais efetiva na busca de recursos para os Cap's.

O fator que dificulta o cumprimento pleno e acompanhamento da meta advém do fato do recurso não vir em destaque específico para o CODAP.

Os critérios para redefinição da meta física de 600 para 420 estudantes ao longo do exercício é o que consta no Regimento Interno do CODAP, que define um quantitativo de 30 alunos por turma. Essa meta é anualmente alcançada porque anualmente abrimos vagas para a comunidade em caso de existência delas. Supera-se em um pequeno quantitativo devido às reprovações em algumas turmas, o que faz com que essas funcionem com pouco mais de 30 alunos, já que a vaga dos alunos repetentes é garantida.



UNIVERSIDADE FEDERAL DE SERGIPE
CAMPUS DE LARANJEIRAS



Planejamento Estratégico e Governança

2 PLANEJAMENTO ESTRATÉGICO E GOVERNANÇA

O planejamento estratégico da UFS está estabelecido em dois documentos formais. O primeiro é o Plano de Desenvolvimento Institucional 2016-2020, que circunscreve a visão estratégica da UFS no âmbito operacional, a partir da definição de objetivos prioritários (Figura 7) que norteiam ações e metas a serem alcançadas por cada Pró-Reitoria e suas instâncias.

O desempenho acadêmico foi definido pela comunidade acadêmica como prioridade neste atual plano estratégico de gestão (PDI-UFS 2016-2020). Para este fim, estão mobilizadas todas as instâncias organizacionais e suas respectivas áreas de apoio para o atendimento das prioridades definidas pela comunidade acadêmica.

O marco decisório do plano foi construído a partir da constatação de que a fase de intenso processo de expansão e interiorização da Universidade daria lugar a um período de grandes desafios, tanto no âmbito estrutural quanto didático-pedagógico. Tinha-se evidente que o aumento do número de cursos de graduação e de programas de pós-graduação demandariam cada vez mais estruturas físicas e recursos humanos. Não obstante, o quadro de restrição orçamentária que atinge a todas as instituições de ensino federal do país e, em particular da COVID-2019 em 2020, a UFS continuou ampliando suas fronteiras, diminuindo seus muros, incluindo e apoiando sua comunidade acadêmica e a sociedade sergipana.

Figura 7 - Prioridades da Gestão da UFS 2016-2020



Fonte: COPAC/PROPLAN, 2021; baseado no PDI-UFS 2016-2020.

O segundo documento de caráter político-institucional é delineado no Plano de Gestão 2016-2020 e pode ser sintetizado conforme infográfico abaixo (Figura 8).

Em síntese, a visão estratégica consiste em buscar a excelência acadêmica à luz do desenvolvimento social e inclusão pela educação. Os princípios que norteiam as ações são o aprimoramento da formação científica e cultural, consolidação da pesquisa como instrumento de promoção do desenvolvimento, tendo ainda as ações de extensão como elo entre a universidade e a comunidade.

Figura 8 - Visão, Princípios e Ações Estratégicas da UFS

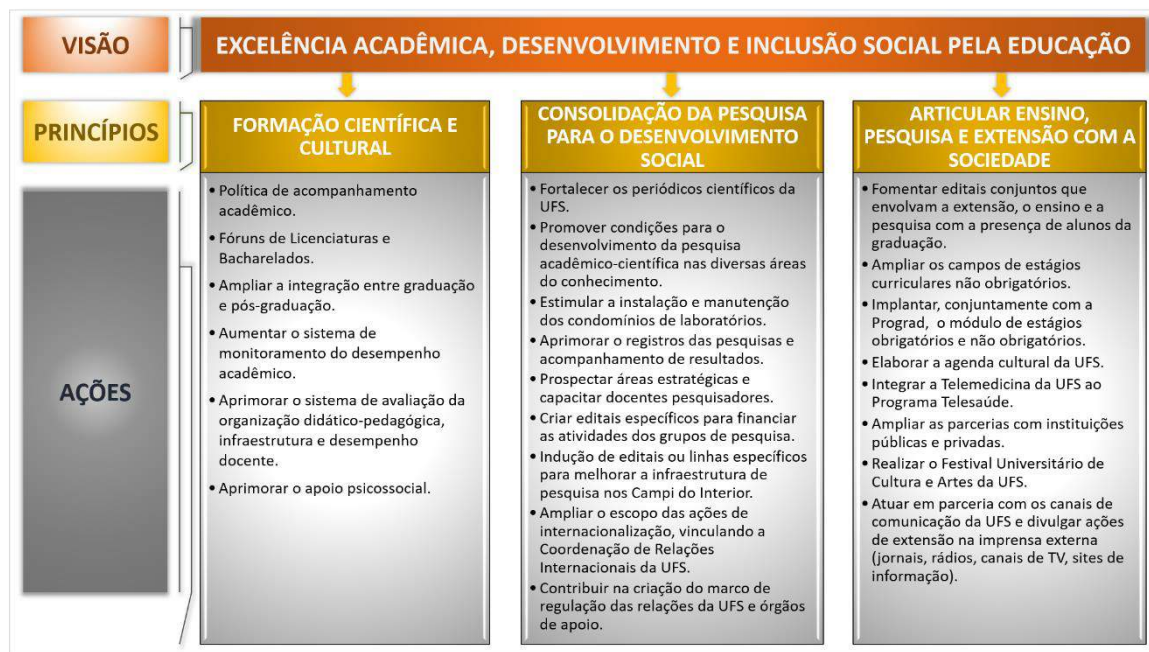

Fonte: COPAC/PROPLAN, 2021; baseado no Plano de Gestão 2016-2020.

Nesse sentido, a estrutura de governança da UFS busca atuar consoante seu planejamento estratégico e a política de governança da administração pública federal direta, autárquica e fundacional.

O Decreto nº 9.203/2007, que institui a política de governança da administração pública federal direta, autárquica e fundacional, define a governança como um conjunto de mecanismos de liderança, estratégia e controle postos em prática para avaliar, direcionar e monitorar a gestão, com vistas à condução de políticas públicas e à prestação de serviços de interesse da sociedade. A norma define como atribuição da alta administração dos órgãos e das entidades a implementação e manutenção de mecanismos, instâncias e práticas de governança em consonância com os princípios e diretrizes estabelecidos.

No que diz respeito à UFS, a governança da Universidade é estruturada em diversos documentos normativos que criaram e definiram as atribuições das unidades administrativas e acadêmicas da Instituição. Dentre eles, pode-se citar o Estatuto (Resolução nº 21/99/CONSU), o Regimento Geral (Resolução nº 01/79/CONSU), o Regimento da Reitoria (Resolução nº 40/2018/CONSU) e a Resolução nº 15/2020, que instituiu a política de governança da UFS e criou Comitê Institucional de Governança da Universidade Federal de Sergipe.

É relevante ter ciência sobre qual estrutura funcional as unidades de governança atuam. Nesse sentido, como apresentado na Estrutura Organizacional (Subseção 1.2), o Regimento Geral e o Estatuto definem dois subsistemas que organicamente constituem o corpo funcional da Universidade: **Administração Geral e Administração Acadêmica**.

O subsistema de Administração Geral é composto por órgãos voltados para a direção geral da Universidade e para a implementação dos meios necessários à consecução de seus objetivos. Enquanto o subsistema de Administração Acadêmica é composto por órgãos orientados para as atividades de ensino, pesquisa e extensão.

O Subsistema de Administração Geral é composto pelos **Conselhos Superiores e pela Reitoria**. Os conselhos superiores são dois: o Conselho Universitário (CONSU) e o Conselho do Ensino, da Pesquisa e da Extensão (CONEPE).

O *CONSU* é órgão máximo de natureza normativa, consultiva e deliberativa da Universidade em matéria administrativa e de política universitária. Já o *CONEPE* é o órgão normativo, deliberativo e consultivo superior da Universidade em matéria de ensino, pesquisa e extensão.

Por sua vez, a *Reitoria* é órgão diretivo e executivo máximo da Universidade. Dentre os órgãos que compõem a Reitoria estão: Gabinete do Reitor, Gabinete do Vice-Reitor, Pró-Reitoria de Graduação, Pró-Reitoria de Pós-Graduação e Pesquisa, Pró-Reitoria de Extensão e Assuntos Comunitários, Pró-Reitoria de Assuntos Estudantis, Pró-Reitoria de Administração, Pró-Reitoria de Planejamento, Pró-Reitoria de Gestão de Pessoas, Superintendência de Infraestrutura, Superintendência de Tecnologia da Informação, Procuradoria Geral, Diretorias Executivas, Órgãos Suplementares, Ouvidoria, Comissões Permanentes e Conselhos Gestores.

Com relação ao Subsistema de Administração Acadêmica, ele é composto pelos **Centros, Departamentos, Conselhos Acadêmicos e Órgãos Suplementares**.

Os *Centros* são órgãos de execução de ensino, pesquisa e extensão e correspondem a um agrupamento de Departamentos. Atualmente, esses são os centros da Universidade: Centro de Ciências Exatas e Tecnologia, Centro de Ciências Biológicas e da Saúde, Centro de Ciências Sociais Aplicadas, Centro de Educação e de Ciências Humanas, Centro Campus de Itabaiana, Centro Campus de Laranjeiras, Centro Campus de Ciências da Saúde de Lagarto e Centro Campus do Sertão.

O *Departamento* é a menor fração da estrutura universitária para todos os efeitos de organização administrativa, didático-científica e de distribuição de pessoal.

E os *Conselhos Acadêmicos* são órgãos normativos, deliberativos e consultivos setoriais ou departamentais, sendo eles: *Conselho de Centro*, *Conselho de Departamento* e *Colegiado de Curso*. O *Conselhos de Centro* são órgãos normativos, deliberativos e consultivos setoriais; os *Conselhos de Departamento*

são órgãos normativos, deliberativos e consultivos dos Departamentos, e, quanto aos Colegiados de Curso, eles serão tantos quantos forem os cursos ou grupos de cursos afins em funcionamento.

Já os *Órgãos Suplementares* são unidades competentes para desenvolver, em estreita articulação com os Centros e Departamentos, atividades de natureza técnica, cultural, recreativa, assistencial ou de pesquisa especializada voltadas para a integração entre a Universidade e a comunidade. Dentre os órgãos suplementares da UFS estão a Biblioteca Central, o Centro de Educação Superior a Distância, os Hospitais Universitários, os Hospitais Universitários Veterinários, o Colégio de Aplicação e o Núcleo Regional de Competência em Petróleo, Gás e Biocombustíveis.

A administração superior estatutária da UFS também é composta pelo **Conselho Diretor**, órgão colegiado, que tem competência para examinar recursos contra decisões do CONSU em matéria financeira; analisar proposta, enviada pelo Reitor, de reformulação do orçamento da Universidade, quando necessário, ou a abertura de créditos adicionais; e integrar o Colégio Especial Eleitoral responsável pela elaboração de lista tríplice para a escolha de Reitor e Vice-Reitor da Instituição.

Especialmente para fins de governança, a UFS possui o **Comitê Institucional de Governança (CIG)**, órgão colegiado responsável pelo estabelecimento, condução e avaliação das políticas de governança, integridade, gestão de riscos, controles, comunicação, transparência e governança digital.

Vinculados ao CIG, existem quatro comitês temáticos de governança. São eles: a) **Comitê de Gestão do Programa de Integridade**; b) **Comitê de Gestão de Riscos e Controles**; c) **Comitê de Governança Digital**; d) **Comitê de Comunicação e Transparência**. Os Comitês Temáticos têm a competência para propor políticas e diretrizes transversais no âmbito da UFS e promover iniciativas integradas entre os setores da instituição relativas às suas áreas de atuação.

A estrutura de governança na Figura 9 ilustrada como as instâncias de gestão administrativa e acadêmica formam a rede de atuação institucional.

Figura 9 – Estrutura de Governança da UFS

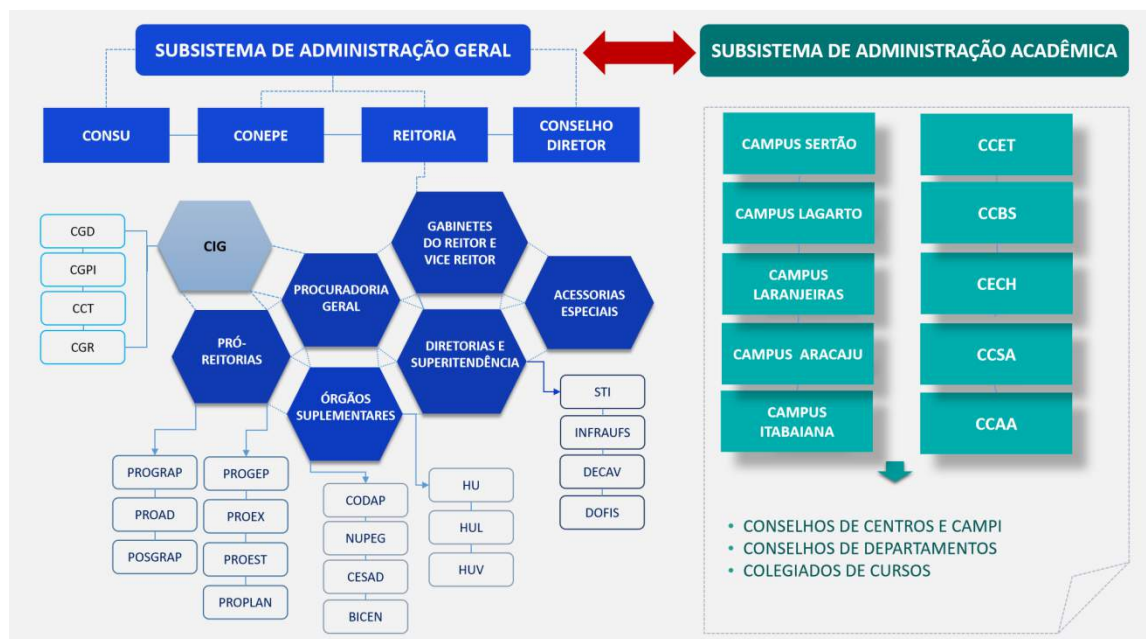

Fonte: COPAC/PROPLAN, 2021.

A seguir são apresentados os principais resultados assentes em instâncias de apoio à governança institucional da UFS.

2.1 ATUAÇÃO DA AUDINT

A Auditoria Interna da Universidade Federal de Sergipe (AUDINT) é um órgão de acompanhamento e assessoramento do Conselho Universitário, que constitui a maior instância normativa, consultiva e deliberativa da UFS em matéria administrativa e política universitária. A AUDINT constitui-se em instância de apoio à governança institucional, atuando na terceira linha de defesa da universidade.

As principais atribuições da AUDINT são: realizar atividades de auditoria, conforme o Plano Anual de Auditoria Interna (PAINT) 2020, previamente aprovado pelo CONSU; auxiliar os auditores da Controladoria-Geral da União e do Tribunal de Contas da União quando realizam atividades na UFS; assessorar os gestores dos diversos escalões no atendimento aos questionamentos, recomendações e determinações oriundas dos órgãos de controle interno e externo (CGU e TCU); auxiliar os gestores em consultas sobre a legislação em geral, além de analisar e emitir parecer sobre a prestação de contas da UFS. Atualmente, a AUDINT é composta por sete membros efetivos, sendo: um Auditor-Chefe, dois Auditores, um Administrador, um Técnico em Secretariado e dois Assistentes em Administração.

O ano de 2020 foi marcado por profundas mudanças na forma de trabalhar da AUDINT, destacadamente em virtude da pandemia do COVID-19 e a implementação de trabalho remoto considerando a necessidade de isolamento social como forma de prevenção ao contágio da mencionada enfermidade. Importante frisar que as adaptações necessárias foram implementadas ao longo do

exercício e, considerando a urgência em implementar o distanciamento social, parte do planejamento das atividades remotas foram revistas e aprimoradas ao longo da execução dos trabalhos.

O Plano Anual de Atividades de Auditoria Interna para o ano de 2020 (PAINT-2020) foi elaborado para ser executado considerando o contexto de atividades presenciais pelas unidades administrativas da UFS. Com o advento das atividades remotas, não apenas a AUDINT, mas a instituição como um todo passou por um processo de readequação e adaptação para assegurar a continuidade de suas atividades, o que acarretou no redimensionamento de prazos e HH para execução das atividades do PAINT-2020.

Para o exercício de 2020, foram previstas as seguintes ações de auditoria no PAINT:

- **Contratos:** verificar a regularidade dos contratos celebrados pela UFS visando assegurar a conformidade dos procedimentos em relação às normas vigentes, em especial a IN nº 05/2017 MPOG.
- **Convênios:** verificar se a UFS observou os requisitos relativos à transparência nos relacionamentos com fundações de apoio disposto nos itens 9.4 e 9.5 do Acórdão nº 1178/2018 - TCU Plenário.
- **Diárias:** analisar os procedimentos de concessão de diárias por deslocamentos, em especial as iniciadas em finais de semana e feriados, evitando pagamentos indevidos, bem como verificar o cumprimento ou não por parte dos gestores das disposições contidas no § 2º do art. 5º do Dec. 5992/2006.
- **Gestão acadêmica (CESAD):** avaliar as atividades da Coordenação da Universidade Aberta do Brasil UAB/UFS, em especial no tocante a efetividade operacional das regras vinculadas à seleção de bolsistas, controle dos gastos dos recursos da CAPES, bem como das disposições do Acórdão nº 110/2019 TCU. A ação está amparada no PDI 2016-2020, eixo temático “organização didático-pedagógica”.
- **RESUN:** verificar os controles administrativos relativos a apuração dos custos e prestação de serviços aos usuários no RESUN, evitando o mau uso do recursos públicos e gastos desnecessários; a fim de otimizar as atividades ali desenvolvidas.
- **Bens imóveis – campi interiores:** avaliar e acompanhar o controle patrimonial, visando a guarda e conservação dos bens imóveis de uso especial, localizados nos *campi* da UFS no interior do Estado de Sergipe, evitando fragilidades dos sistemas gerenciais, contábeis e financeiros.
- **Gestão Operacional – DIVIG:** avaliar a gestão da vigilância, em prol da melhoria da segurança das pessoas e do patrimônio público no âmbito do campus universitário. A ação está amparada no PDI 2016-2020, eixo temático “gestão organizacional e desenvolvimento de pessoal”.

- Controle de Frequência: verificar os controles administrativos relativos ao cumprimento da carga horária dos servidores administrativos e docentes no tocante a sua eficiência, efetividade e acompanhamento.
- Processos de aquisição de bens e serviços: verificar a legalidade dos processos de aquisição de bens e serviços (licitação, dispensa e inexigibilidade) visando assegurar a regularidade dos procedimentos em relação às normas vigentes.

Dentre as ações de auditoria previstas, apenas três não foram executadas, conforme justificativas abaixo:

- Gestão acadêmica – CESAD: em decorrência do acórdão 110/2019 TCU-Plenário, foi realizado um trabalho conjunto entre a UFS e a CAPES para acompanhamento da gestão do CESAD. Tendo em vista o contexto de realização de trabalho remoto e buscando evitar sobreposição de atividades, a AUDINT concentrou esforços no assessoramento do acompanhamento da ação da CAPES.
- Bens imóveis – campi interiores: essa atividade de auditoria pressupunha a visita aos *campi* do interior, os quais encontravam-se com acesso restrito em virtude do sobrestamento de atividades presenciais em decorrência da COVID-19.
- Controle de frequência: com a suspensão das atividades presenciais, restou sobrestado o uso do controle de frequência biométrico, fato essencial para subsidiar a análise do controle de frequência. Quanto ao controle de frequência durante a pandemia, a AUDINT encontra-se realizando processo consultivo junto a gestão para que esta elabora regulamentação interna para estabelecer as diretrizes do teletrabalho no âmbito da universidade.

Conforme apontado anteriormente, o redirecionamento das atividades da AUDINT permitiu o fortalecimento da atuação da unidade enquanto órgão de assessoramento da gestão. Durante o período de atividades remotas, a AUDINT atuou de forma participativa no fortalecimento da governança institucional, colaborando na reestruturação dos colegiados que atualmente compõe o novo desenho de governança institucional (vide Resolução 15/2020/CONSU). Além disso, a AUDINT teve papel atuante no fortalecimento da cultura de integridade na instituição (ações desenvolvidas pelo Comitê de Integridade da UFS) e no processo de amadurecimento da gestão de riscos e controles internos da UFS (ações desenvolvidas pelo Comitê de Gestão de Riscos da universidade).

É oportuno destacar, ainda, a constante atualização/capacitação técnica da equipe da AUDINT, proporcionando à UFS um quadro de servidores qualificado para proporcionar aos gestores e aos membros do Conselho Universitário informações confiáveis para a tomada de decisões estratégicas. A busca por entregar à gestão da UFS um trabalho cada vez mais técnico ajuda a compensar os desafios enfrentados pela AUDINT. Dentre esses desafios, pode-se

destacar a equipe reduzida frente à quantidade e complexidade de macroprocessos desenvolvidos pela instituição; as recentes mudanças nos normativos federais voltados ao Sistema de Controle Interno do Poder Executivo Federal (o que tem impulsionado a AUDINT a promover as mudanças internas necessárias objetivando o cumprimento da legislação) e a necessidade de ferramentas tecnológicas específicas para o desenvolvimento de suas atividades (ponto em que registramos a liberação do sistema e-AUD pela CGU para uso das audin's no tocante ao acompanhamento das recomendações emitidas em outubro/2020; o sistema será utilizado para registro das recomendações a partir dos relatórios emitidos em 2021; os relatórios anteriores serão revistos e as recomendações consolidadas para posterior inserção no sistema).

2.2 ATIVIDADES DE CORREIÇÃO E APURAÇÃO DE ILÍCITOS ADMINISTRATIVOS

A Comissão Permanente de Sindicância e de Processo Administrativo Disciplinar (CPSPAD) é o setor responsável pela apuração das irregularidades praticadas por servidores da UFS e alunos, que são levadas ao conhecimento do Magnífico Reitor.

No ano de 2019 foram instaurados 01 (um) processo disciplinar e 03 (três) sindicâncias investigativas. No ano de 2020 foram instaurados 01 (um) processo disciplinar e 01 (uma) sindicância punitiva, devidamente cadastrados no Sistema CGU/PAD de acordo com o que dispõe a Portaria CGU nº 1.043, de 24/07/2007.

Em razão da pandemia do novo coronavírus, os processos estão sobrestados, devendo retomar seu curso normal, tão logo haja condições ambientais para o desenvolvimento dos trabalhos, que incluem, dentre outras providências, reuniões, audiências, diligências, acareações e análise de defesa, procedimentos que devem estar em consonância com o que dispõe a Lei nº 8.112/90.

2.3 MEDIDAS ADMINISTRATIVAS PARA APURAÇÃO DE RESPONSABILIDADE POR DANOS AO ERÁRIO

Quando no curso dos processos administrativos disciplinares é detectado danos ao Erário, a Comissão registra a ocorrência no relatório final para que a reparação seja efetuada. No ano de 2020 não houve comprovação de danos ao Erário nos processos apurados pela CPSPAD.

2.4 CANAIS DE COMUNICAÇÃO COM A SOCIEDADE

A Ouvidoria Geral da Universidade Federal de Sergipe foi instituída pela Resolução nº 002/2009/CONSU e teve aprovado o seu Regimento Interno através da Resolução nº 37/2011/CONSU¹².

De acordo com a Resolução nº 40/2018/CONSU, que aprovou alterações no Regimento da Reitoria, descrita nos seus artigos 100 e 101, a Ouvidoria passou a ser um órgão da Reitoria.

A supracitada Resolução estabeleceu ainda que o Serviço de Informação ao Cidadão (SIC)¹³ integre a estrutura organizacional da Ouvidoria. O SIC está localizado na Sala 1 do Centro de Vivência, no Campus Sede (São Cristóvão), dispondo de contatos através do Telefone: (79)3194-6392 e do e-mail: sic@ufs.br.

Entre os canais de comunicação e acesso à informação pela sociedade, a Ouvidoria adota e disponibiliza os modos presencial, telefônico, correio eletrônico e o Fala.BR (Plataforma Integrada de Ouvidoria e Acesso à Informação da Controladoria Geral da União - CGU), que substituiu o módulo Ouvidoria implantado no Sistema de Gestão de Atividades Acadêmicas (SIGAA), a partir do exercício 2020. Além dos formatos descritos, a Carta de Serviços ao Usuário disponibilizada no portal da UFS.

Os contatos por e-mail e por telefone são utilizados para pedidos de informações e orientações simples. Presencialmente, antes do surto pandêmico em curso (COVID-19), quando não se tratavam de meros esclarecimentos, o usuário era orientado a consignar sua manifestação por meio do SIGAA.

Todavia, a grande alteração quanto ao acesso do usuário ao sistema de ouvidoria ocorreu a partir da edição do Decreto nº 9.492, de 05 de setembro de 2018, que instituiu o Sistema de Ouvidoria do Poder Executivo Federal. Deste modo, a Ouvidoria da UFS se transformou numa unidade setorial do sistema, o qual tem como órgão central o Ministério da Transparência e Controladoria Geral da União, por meio da Ouvidoria-Geral da União. Senão vejamos o trecho particular da aludida norma, *ipsis literis*:

Art. 7º As atividades de ouvidoria das unidades setoriais do Sistema de Ouvidoria do Poder Executivo federal ficarão sujeitas à orientação normativa e à supervisão técnica do órgão central, sem prejuízo da subordinação administrativa ao órgão ou à entidade da administração pública federal a que estiverem subordinadas (BRASIL, 2018)¹⁴.

Isso tornou obrigatório o uso do sistema “e-Ouv”, no âmbito UFS, o qual a implantação definitiva teve as providências adotadas pela Superintendência de

¹² Disponíveis em: https://www.sigrh.ufs.br/sigrh/public/coligados/filtro_busca.jsf

¹³ Disponível em: <http://acessoainformacao.ufs.br/pagina/5945>

¹⁴ Decreto Nº 9.492, de 05 de setembro de 2018. Disponível em: https://www.in.gov.br/materia/-/asset_publisher/Kujrw0TZC2Mb/content/id/39941039/do1-2018-09-06-decreto-n-9-492-de-5-de-setembro-de-2018-39940899. Acesso em: 19 fev. 2021.

Tecnologia da Informação (STI), propiciando uma maior transparência na relação da UFS com a sociedade.

2.4.1 Carta de Serviços ao Cidadão

A denominada Carta de Serviços ao Usuário, conforme o Decreto 9.097, de 17 de junho de 2017, que a instituiu, e alterada pelo Decreto 9.723, de 11 de março de 2019, deve informar aos usuários os serviços prestados pela UFS, bem como as formas de acesso aos serviços prestados e os compromissos e padrões de qualidade do atendimento ao público, entre outros.

A referida Carta, em constante processo de atualização, bem como acompanhada diretamente pelo Serviço de Informação ao Cidadão (SIC), se encontra disponibilizada no portal da UFS, na página Acesso à Informação¹⁵, onde estão dispostos a estrutura organizacional da instituição; a missão, a visão e os objetivos gerais; as formas de comunicação com o usuário; os cursos de graduação e de pós-graduação oferecidos etc. Tudo para garantir o cumprimento da legislação e atender o Plano de Desenvolvimento Institucional 2016-2020.

A Carta de Serviços ao Usuário pode ser acessada pelo usuário, diretamente, através do link <http://acessoainformacao.ufs.br/pagina/5946carta-de-servicos-ao-cidadao>.

2.4.2 Fala.br

Desde o dia 24 de agosto de 2020, todas as manifestações de ouvidoria na Universidade Federal de Sergipe passaram a ser feitas exclusivamente por meio do sistema Fala.BR - Plataforma Integrada de Ouvidoria e Acesso à Informação da Controladoria-Geral da União-CGU, cujo link de acesso é <https://falabr.cgu.gov.br>.

Para o registro de uma manifestação basta o usuário acessar a plataforma Fala.BR, cadastrar o seu CPF e clicar em uma das opções que são visualizadas na página. São os tipos de manifestação:

- Acesso à Informação;
- Denúncia;
- Elogio;
- Reclamação;
- Simplifique;
- Solicitação; e
- Sugestão.

Um outro caminho para registrar uma manifestação é através da própria página da UFS (www.ufs.br), em links rápidos, à direita do usuário, temos Ouvidoria¹⁶, onde poderá ser acessada diretamente a plataforma supracitada.

¹⁵ Disponível em: <http://acessoainformacao.ufs.br/pagina/5751-acesso-a-informacao>

¹⁶ Disponível em: <http://ouvidoria.ufs.br/pagina/386>

A seguir apresentamos os monitoramentos de Desempenho das Manifestações durante os exercícios 2018 a 2020, por tipo; quanto à realização da resposta e ao prazo de resposta; bem como quanto à resolutividade e à satisfação do usuário.

Tabela 1 - Número de manifestações por tipo e ano, em termos absolutos e relativos

Tipo	2018	2019	2020	Total
Reclamação	2 (28,6)	8 (12,7)	58 (18,0)	68
Solicitação	2 (28,6)	16 (25,4)	118 (36,5)	136
Denúncia	3 (42,9)	5 (7,9)	20 (6,2)	28
Sugestão	0 (0,0)	1 (1,6)	3 (0,9)	4
Elogio	0 (0,0)	1 (1,6)	3 (0,9)	4
Comunicação	0 (0,0)	32 (50,8)	120 (37,2)	152
Simplifique	0 (0,0)	0 (0,0)	0 (0,0)	0
Total	7 (100,0)	63 (100,0)	322 (100,0)	392

Fonte: Ouvidoria, 2021.

Tabela 2 - Manifestações quanto à resposta, em termos absolutos

Resposta	2018	2019	2020	Total
Respondidas	7	62	279	348
Em tratamento	0	1	44	45
Arquivadas	0	1	30	31
Encaminhada para órgão externo	5	0	21	26
Total	12	64	374	450

Fonte: Ouvidoria, 2021.

Tabela 3 - Manifestações quanto ao prazo, em termos absolutos e relativos

Prazo respostas	2018	2019	2020	Total
Respondidas	7	62	279	348
- Dentro do prazo	43,0	90,0	93,0	-
- Fora do prazo	57,0	10,0	7,0	-
Em tratamento	0	1	44	45
- Dentro do prazo	0,0	100,0	98,0	-
- Fora do prazo	0,0	0,0	2,0	-
Arquivadas	0	1	30	31
Encaminhada para órgão externo	5	0	21	26

Fonte: Ouvidoria, 2021.

Tabela 4 - Manifestações quanto à resolutividade, em termos absolutos

Resolutividade	2018	2019	2020
Não	0,0	14,0	34,0
Parcial	0,0	29,0	10,0
Sim	100,0	57,0	55,0
Total	100,0	100,0	100,0

Fonte: Ouvidoria, 2021.

Tabela 5 - Manifestações quanto à satisfação, em termos relativos

Satisfação	2018	2019	2020
Muito insatisfeito	100,0	14,3	27,6
Insatisfeito	0,0	0,0	6,9
Regular	0,0	28,6	13,8
Satisfeito	0,0	14,3	13,8
Muito insatisfeito	0,0	42,9	37,9
Total	100,0	100,0	100,0

Fonte: Ouvidoria, 2021.

Os dados específicos e pormenorizados, bem como a análise acerca das manifestações recebidas e tratadas pela Ouvidoria, através da plataforma Fala.BR, serão condensados em relatório geral, em elaboração, a ser apresentado à CGU e ao Conselho Universitário, no primeiro semestre de 2021.

UNIVERSIDADE FEDERAL DE SERGIPE



Gestão de Riscos e Controles Internos

3 GESTÃO DE RISCOS E CONTROLES INTERNOS

A abordagem do tema Gestão de Riscos iniciou quando da elaboração do Plano de Desenvolvimento Institucional 2016-2020, ainda no segundo semestre de 2015. Na ocasião, foram estabelecidos os direcionamentos táticos e estratégicos que guiarão a gestão de riscos na Universidade.

O referido documento reafirmou a missão da UFS como a de *“contribuir para o progresso da sociedade por meio da geração de conhecimento e formação de cidadãos críticos, éticos e comprometidos com o desenvolvimento sustentável”*. Já a visão institucional foi definida como *“ser uma instituição pública e gratuita que se destaque pelo seu padrão de excelência, no cumprimento de sua missão”*.

Da mesma forma, os objetivos institucionais foram consolidados no mesmo documento, sendo estes:

- a.** Formar profissionais cidadãos, produzir, difundir e conservar conhecimentos de forma interativa com a sociedade, visando contribuir, assim, para o fortalecimento da democracia e a melhoria da qualidade de vida da população.
- b.** Cultivar o saber em suas várias formas de conhecimento puro e/ou aplicado, propondo-se a:
 - i.** Formar recursos humanos de nível superior, em graduação e pós-graduação, para atender às necessidades locais, regionais e nacionais;
 - ii.** Realizar pesquisas e incentivar atividades criadoras nos campos do conhecimento filosófico, científico, técnico e artístico;
 - iii.** Estender à comunidade, com a qual deverá manter permanente intercâmbio, os programas de ensino e pesquisa, através de cursos ou atividades similares, e da prestação de serviços especiais;
 - iv.** Investigar e oferecer soluções para os problemas relacionados com o desenvolvimento socioeconômico e cultural do estado, da região Nordeste e do país;
 - v.** Manter a indissociabilidade entre o ensino, a pesquisa e a extensão;
 - vi.** Estimular a elevação do desempenho institucional, alocando e valorizando recursos humanos e viabilizando recursos materiais para isso necessários;
 - vii.** Ser instrumento de equidade social, ofertando vagas indistintamente às diferentes camadas da população.

Em 2017 foram estabelecidos os princípios e diretrizes relativas à Política de Gestão de Riscos da UFS e instituído o Comitê de Governança, Riscos e Controles da Universidade (Portaria 772, de 08 de maio de 2017/GR). Nesta ocasião, dado que a discussão sobre análise de risco era ainda muito insipiente, os trabalhos foram direcionados à seleção dos indicadores de desempenho que melhor representassem o evoluir da instituição.

Em 2020, a UFS manteve sua estrutura de gerenciamento de riscos baseada nas etapas de identificação, análise e tratamento dos riscos atrelados aos indicadores de desempenho. A metodologia continuou fundamentada na compreensão da natureza do risco e na determinação do nível contido em cada meta. Por definição, o risco é resultado da probabilidade de ocorrência e o impacto que teria sobre a instituição ou partes dela. Assim:

$$Risco = f(Probabilidade * impacto) \quad (1)$$

A sentença acima é facilmente aplicável a circunstâncias quem envolvam métricas quantitativas. Ocorre que em instituições de ensino nem sempre isto é possível, sendo necessário recorrer a abordagens qualitativas, que dependem da percepção das pessoas para estabelecer a métrica, ou ainda de abordagens semiquantitativas. Neste caso, são combinados indicadores com a percepção individual traduzida por escalas numéricas.

O passo inicial para estruturar a abordagem semiquantitativas é apresentar as escalas de probabilidades (Quadro 1) e de consequências (Quadro2). A combinação dessas duas escalas origina a matriz de riscos (Figura 10).

Quadro 1 - Escala de probabilidades

Probabilidade	Descrição da probabilidade, desconsiderando os controles	Peso
MUITO BAIXA	Improvável. Em situações excepcionais, o evento poderá até ocorrer, mas nada nas circunstâncias indica essa possibilidade.	1
BAIXA	Rara. De forma inesperada ou causal, o evento poderá ocorrer, pois as circunstâncias pouco indicam essa possibilidade.	2
MÉDIA	Possível. De alguma forma, o evento poderá ocorrer, pois as circunstâncias indicam moderadamente essa possibilidade.	5
ALTA	Provável. De forma até esperada, o evento poderá ocorrer, pois as circunstâncias indicam fortemente essa possibilidade.	8
MUITO ALTA	Praticamente certa. De forma inequívoca, o evento ocorrerá, as circunstâncias indicam claramente essa possibilidade.	10

Fonte: BRASIL (TCU), 2018.

Quadro 2 - Escala de consequências

Probabilidade	Descrição do impacto nos objetivos, caso o evento ocorra	Peso
MUITO BAIXO	Mínimo impacto nos objetivos (estratégicos, operacionais, de informação/comunicação/divulgação ou de conformidade).	1
BAIXO	Pequeno impacto nos objetivos (idem).	2
MÉDIO	Moderado impacto nos objetivos (idem), porém recuperável.	5
ALTO	Significativo impacto nos objetivos (idem), de difícil reversão.	8
MUITO ALTO	Catastrófico impacto nos objetivos (idem), de forma irreversível.	10

Fonte: BRASIL (TCU), 2018.

Figura 10 - Matriz de classificação de riscos

IMPACTO	Muito alto - 10	10 - RM	20 - RM	50 - RA	80 - RE	100 - RE
	Alto - 8	8 - RB	16 - RM	40 - RA	64 - RA	80 - RE
	Médio - 5	5 - RB	10 - RM	25 - RM	40 - RA	50 - RA
	Baixo - 2	2 - RB	4 - RB	10 - RM	16 - RM	20 - RM
	Muito baixo - 1	1 - RB	2 - RB	5 - RB	8 - RB	10 - RM
MATRIZ DE RISCOS		Muito baixo - 1	Baixo - 2	Médio - 5	Alto - 8	Muito alto - 10
POSSIBILIDADE DE OCORRÊNCIA						

Fonte: BRASIL (TCU), 2018.

Legenda:

RB (Risco Baixo)	RM (Risco Médio)	RA (Risco Alto)	RE (Risco Extremo)
0 - 9,99	10 - 39,99	40 - 79,99	80 - 100

Quadro 3 - Escala de avaliação de controles

Nível de confiança (NC)	Avaliação do desempenho e implementação dos controles (Atributos do controle)	Risco de controle (RC)
Inexistente - NC = 0% (0,0)	Controles inexistentes, mal desenhados ou mal implementados, isto é, não funcionais.	Muito alto - 1,0
Fraco - NC = 20% (0,20)	Controles têm abordagens ad hoc, tendem a ser aplicados caso a caso, a responsabilidade é individual, havendo elevado grau de confiança no conhecimento das pessoas.	Alto - 0,8
Intermediário - NC = 40% (0,40)	Controles implementados mitigam alguns aspectos do risco, mas não contemplam todos os aspectos relevantes do risco devido a deficiências no desenho ou nas ferramentas utilizadas.	Médio - 0,6
Satisfatório - NC = 60% (0,60)	Controles implementados e sustentados por ferramentas adequadas e, embora passíveis de aperfeiçoamento, mitigam o risco satisfatório.	Baixo - 0,4
Forte - NC = 80% (0,80)	Controles implementados podem ser considerados a "melhor prática", mitigando todos os aspectos relevantes do risco.	Muito baixo - 0,2

Fonte: BRASIL (TCU), 2018.

Coube à Pró Reitoria de Planejamento (PROPLAN) o trabalho de implantação da gestão de risco nos setores e unidades para as quais existiam metas e indicadores definidos no PDI-UFS 2016-2020 e outros indicadores de relevância para o alcance dos objetivos institucionais. Os resultados para o período são apresentados a seguir.

3.1 QUALIDADE E DESEMPENHO ACADÊMICO

3.1.1 Desempenho acadêmico

Responsável: Coordenação de Planejamento e Avaliação Acadêmica (COPAC).

A COPAC, de acordo com o Regimento Interno da Reitoria, é responsável pela base de dados acadêmicos e pela construção, análise e monitoramento dos indicadores de desempenho acadêmico e institucional.

O trabalho sistemático da COPAC pode ser sintetizado nas seguintes ações:

- a) Realização do Censo do Ensino Superior: levantamento anual, coordenado pelo Ministério da Educação, cujas informações servem para compor o quadro do ensino superior brasileiro e auxiliar na repartição dos recursos financeiros através da matriz de orçamento, custeio e capital (OCC).
- b) Produção de indicadores de desempenho acadêmico (Anuário Estatístico, Relatórios analíticos: Radar, Painel e Monitor)¹⁷: a produção sistemática e periódica de indicadores de desempenho acadêmico é um importante meio de comunicação entre a gestão acadêmica e a comunidade. São produzidos relatórios descritivos com periodicidade mensal e semestral, enviados através de e-mail institucional a todos aqueles que integram a UFS e publicitados à comunidade no site da universidade.
- c) Programa de Atividade Docente (PAD): trata-se de um processo de coleta de informações sobre as atividades de ensino, pesquisa, extensão e gestão a serem desenvolvidas pelos docentes. Essa programação é institucional, com portaria de abertura e resolução específicas. Este procedimento confere publicidade às atividades docentes e permite que a comunidade acompanhe de forma transparente todas as atividades desenvolvidas pelos nossos docentes.
- d) Avaliação Institucional: coleta informações semestrais discentes sobre autoavaliação, organização didático-pedagógica, infraestrutura e desempenho docente. Esse levantamento é inteiramente on-line, o que garante anonomia e cobertura integral aos alunos que cursaram o semestre anterior e se matricularam no posterior. Esse tipo de levantamento confere precisão no diagnóstico sobre melhorias nas dimensões pesquisadas, como também serve para monitorar as respostas às adequações físicas, estruturais, aprimoramentos didático-pedagógicos e ações de assistência e de extensão.

¹⁷ Disponível em: <http://indicadores.ufs.br/pagina/20154-apresentacao>

A essas atividades não explicitadas como objeto do PDI-UFS 2016-2020, são correlativamente importantes para a gestão considerar suas possíveis ameaças e estabelecer correspondentes ações mitigadoras, quais sejam:

- a)** Censo do Ensino Superior: Ameaça: Por se tratar de levantamento censitário, o risco envolvido diz respeito a falhas ou imprecisões no cadastro dos alunos. Ação mitigadora: O monitoramento da qualidade das informações cadastrais é suficiente para evitar que tais inconsistências ponham em risco as informações a serem prestadas.
- b)** Indicadores de desempenho acadêmico (Anuário Estatístico, Relatórios analíticos: Radar, Painel e Monitor): Ameaça: A produção de indicadores impõe que a base de dados utilizada seja plenamente confiável e atualizada. Assim, em tal procedimento, e uma vez que são utilizadas metodologias oficiais, não há risco importante envolvido em tal atividade. Ação mitigadora: Manter atualização quanto à legislação pertinente.
- c)** Programa de Atividade Docente: Ameaça: A perda de adesão por parte dos docentes em tornar pública suas atividades ou a prestação de informações imprecisas são os principais riscos envolvidos no PAD. Ação mitigadora: Enviar mensagens prévias alertando para a necessidade da prestação correta das informações.
- d)** Avaliação Institucional: Ameaça: O desinteresse em avaliar cabalmente a instituição por parte dos alunos, bem como a imprecisão das respostas são riscos que se efetivados podem comprometer as ações derivadas. Ação mitigadora: Ampliar a conscientização sobre a importância dessas informações para as ações institucionais. Este risco, pela sua própria característica, não é mensurável.

A avaliação dos resultados de 2020 inicia com os três mais conhecidos indicadores de desempenho da graduação: taxa de sucesso, taxa de evasão e taxa de retenção (ver monitoramento no Quadro 4).

A taxa de sucesso na graduação, que apresenta evolução desde 2017, mede a proporção dos alunos que finalizaram o curso na duração padrão. O risco envolvido ao não atingimento dessa meta mantém-se médio (10) e nível de confiança forte (80%). Em ambos os períodos letivos de 2019 foram adotadas medidas administrativas de saneamento cadastral, que consistiam basicamente em identificar alunos que estavam próximos ou extrapolaram o prazo máximo de integralização. No primeiro caso, foram oferecidos meios regimentais para cursar disciplinas faltantes em determinado prazo. No segundo, os alunos acordaram com a UFS um novo prazo para conclusão, que não poderia exceder 2 anos. Após isso, seria aberto processo de jubramento.

Esse processo de regularização cadastral teria seus efeitos mais evidentes a partir de 2020, quando expiram os termos do acordo aluno-PROGRAD/UFS. Contudo, por conta da pandemia, medidas restritivas foram adotadas no Estado a

partir de março de 2020, afetando diretamente as atividades acadêmicas referentes ao período letivo de 2020/1. Isso também influenciou a taxa de sucesso em 2020, apresentando recuo para 38%. Deve-se ressaltar, entretanto, que o desempenho do aluno é também influenciado por fatores externos à universidade. Em termos de risco, não são relevantes motivos que piorassem a percepção de ameaça ao atingimento da meta.

A taxa de evasão da graduação é a proporção de alunos que evadiram de seus cursos no decorrer do primeiro ano. Em 2016, a evasão era de 12%, baixou para 10% em 2017, aumentou para 12% em 2018 e manteve-se em 2019. Para 2020 esse indicador caiu significativamente, chegando a apenas 2%. Contudo, é importante ressaltar que esse dado é preliminar, pois o período letivo de 2020/2 ainda não havia iniciado (até o fechamento deste relatório). Isso significa que não se considerou discentes dos Campi de Lagarto, Nossa Senhora da Glória (ambos são anuais e o ano letivo de 2020 ainda está vigente) e Itabaiana (o ingresso ocorre no segundo período letivo de cada ano), além de outros cursos de Aracaju e São Cristóvão que possuem ingresso no segundo período letivo. O risco envolvido com essa meta foi estimado em médio (25), resultado da média probabilidade (5) e médio impacto (5).

A taxa de evasão é um indicador que não necessariamente reflete falha na vida acadêmica do aluno. Em alguns casos, dada atual diversidade de cursos oferecidos pela UFS, a evasão de um curso está relacionada com o imediato ingresso em outro da própria UFS, ou seja, pode ser entendida também como uma mudança qualitativa de trajetória universitária. Não se quer encobrir com esse argumento que haja também evasão por problemas de desempenho inadequação com ensino superior, defasagem entre conhecimento individual e o exigido na graduação, e mesmo problemas comuns às universidades brasileiras já amplamente conhecidos.

A taxa de retenção é a proporção de alunos que ultrapassaram o tempo máximo para integralização. O tempo máximo para integralização é definido como a duração padrão de cada curso acrescida de 50%. No denominador figuram os alunos ativos no ano de referência. As metas para os anos de 2017 a 2019 foram, respectivamente, 7%, 5% e 4%. Para 2020 a meta foi mantida em 4%.

Em 2020, a retenção manteve o mesmo nível que nos anos anteriores: 7%. Vale ressaltar que esse indicador deve ser considerado sob ressalvas, dado que é mais aplicado em cursos sequenciais. O risco envolvido para 2020 é estimado em médio (10), resultado de baixa probabilidade (5) e médio impacto (5).

A COPAC mantém monitoramento sistemático dos indicadores e estima que o nível de confiança de atingimento das metas é de 80% (Forte).

Quadro 4 - Monitoramento, meta e análise de risco da taxa de sucesso, evasão e retenção na graduação - UFS, 2018-2020

Indicador	Definição do indicador	Diagnóstico situacional	Objetivo	2018				Meta	Realizado	2019				Meta	Realizado	2020			
				Análise de risco			Nível de confiança(NC)			Análise de risco			Nível de confiança(NC)			Análise de risco			Nível de confiança(NC)
				Probabilidade (Peso)	Impacto (Peso)	Risco				Probabilidade (Peso)	Impacto (Peso)	Risco				Probabilidade (Peso)	Impacto (Peso)	Risco	
Taxa de sucesso na graduação	Mensura o nível de conclusão no período padrão de duração de cada curso da IES	Queda de 40% para 29% da taxa de sucesso na graduação, entre 2010 e 2014	Atingir 50% da taxa de sucesso na graduação até 2020	Baixa (2)	Médio (5)	Médio (10)	80%	50%	42%	Baixa (2)	Médio (5)	Médio (10)	(Forte) 80%	50%	38%	Baixa (2)	Médio (5)	Médio (10)	(Forte) 80%
Taxa de evasão no curso de graduação	Mensura o percentual de alunos que evadem no primeiro ano dos cursos de graduação, por período	Para o ano de 2014, a taxa de evasão foi de 13,4%	Reduzir a taxa de evasão para 5% até 2020	Média (5)	Média (5)	Média (25)	80%	6%	12%	Média (5)	Média (5)	Média (25)	(Forte) 80%	6%	2%	Média (5)	Média (5)	Média (25)	(Forte) 80%
Taxa de retenção (Indicador reformulado)*	Mensura o percentual de alunos que ultrapassaram, dado um ano de referência, o tempo máximo para integralização. O tempo máximo para integralização é definido como a duração padrão de cada curso acrescida de 50% desta duração. No denominador figuram os alunos ativos no ano de referência*	Para o ano de 2014, a taxa de retenção foi de 11%*	Reduzir para 4%*	Baixa (2)	Médio (5)	Médio (10)	80%	4%	7%	Baixa (2)	Médio (5)	Médio (10)	(Forte) 80%	4%	7%	Baixa (2)	Médio (5)	Médio (10)	(Forte) 80%

Fonte: COPAC/PROPLAN, 2021; baseado nos Indicadores Forplad (2015)¹⁸ e PDI-UFS 2016-2020.

Nota:

* A metodologia deste indicador foi revista em 2018, implicando na reformulação das metas. Por conta disto, para o ano de 2017 não é possível avaliar se houve ou não melhoria.

¹⁸ Definidos no Rol de Indicadores do Fórum Nacional de Pró-Reitores de Planejamento e de Administração das Instituições Federais de Ensino Superior (FORPLAD) de 2015. Disponível em: <http://www.forplad.andifes.org.br/cadastro1/textos/indicadores/Indicadores-FORPLAD.pdf>

3.1.2 Organização didático-pedagógica

Responsáveis: Coordenação de Planejamento e Avaliação Acadêmica (COPAC) e Departamento de Apoio Didático-Pedagógico (DEAPE).

Os indicadores de organização didático-pedagógica dos cursos são neste relatório composto por duas variáveis: (a) a conceito médio obtido pelos cursos da UFS no Exame Nacional de Desempenho de Estudantes (no Ensino Superior) e (b) o índice de alinhamento das cargas horárias dos cursos aos currículos mínimos. Ambos os aspectos têm sido objeto de análises substantivas por parte da Pró-Reitoria de Graduação (PROGRAD), que conta com o apoio informacional da COPAC.

Os resultados do ENADE e das Autoavaliações Institucionais são analisados não apenas pelas instâncias da gestão, mas também pela Comissão Própria de Avaliação (CPA). A comunidade acadêmica recebe sistematicamente relatórios descritivos e as bases de dados são disponibilizadas, seja para fins de comprovação e transparência, seja para uso científico. A ampla divulgação desses resultados, além de aproximar a comunidade acadêmica a questões normativas e de desempenho, intenta cultivar a necessidade de envolvimento de cada aluno com a instituição e avaliações superiores as quais são submetidos.

Os indicadores do ENADE são periodicamente analisados comparativamente aos dados da Autoavaliação Institucional, realizada ao final de cada período acadêmico pelos alunos da graduação. Interessa saber, por exemplo, se as adequações baseadas nas diretrizes do MEC e conduzidas pelos departamentos apresentam resultados positivos. Considera-se a pontuação dos alunos em conhecimentos específicos e gerais frente a avaliação que eles fazem acerca da organização didático-pedagógica.

A nota média que os alunos atribuíram à organização didático-pedagógica dos cursos em 2016 foi de 2,2 (numa escala de 1 a 5). No PDI-UFS 2016-2020 consta como metas para 2017 igual a 2,6, em 2018 igual a 2,8, para 2019 chegar a 3,0 e em 2020 alcançar 3,5. No Quadro 5, a seguir, consta que em 2017 a nota média atribuída aos cursos avaliados foi de 2,2 sendo a meta 2,6; em 2018, aumentou para 2,6, ainda assim ficou abaixo da meta 2,8 pontos. Já em 2019, a nota média dada pelos discentes foi 2,4, sendo a meta estabelecida em 3,0. Referente a 2020, devido ao atraso do calendário acadêmico, por conta da pandemia, o questionário de Autoavaliação Institucional para o primeiro período de 2020 ainda se encontra aberto até o fechamento deste relatório. Desta forma, continuamos atuando neste quesito com base nos resultados de 2019 (Quadro 5).

Nos resultados de 2019 chamou a atenção que o desempenho em conhecimentos específicos ou gerais foi superior à avaliação que eles fizeram da organização didático-pedagógica, sinalizando a necessidade da busca continuada por melhorias neste quesito. Em termos da gestão de risco, manteve-se para 2020 como médio (10), resultado da baixa probabilidade (2) e médio impacto (5). O nível

de confiança é forte (80%), indicando que os controles são suficientes para mitigar os riscos.

O segundo indicador é o índice de alinhamento das cargas horárias dos cursos aos currículos mínimos. Mede o esforço empregado pelos departamentos ao atendimento das regras definidas pelo MEC. Partindo do diagnóstico de 2016, onde consta 80% de alinhamento, chega-se a 2019 com 95% dos cursos em alinhamento. Estes resultados também foram mantidos para o ano de 2020 e o risco de alcançar essa meta é estimado como médio (10), considerando que a possibilidade é baixa (2) e o impacto é médio (5).

Quadro 5 - Monitoramento, meta e análise de risco do conceito médio da organização didático-pedagógica (ENADE) e índice de alinhamento da carga horária dos cursos de graduação aos currículos mínimos - UFS, 2018-2020

Indicador	Definição do indicador	Diagnóstico situacional	Objetivo	2018				2019				2020*									
				Meta	Realizado	Análise de risco			Meta	Realizado	Análise de risco			Meta	Realizado	Análise de risco					
						Probabilidade (Peso)	Impacto (Peso)	Risco			Nível de confiança(NC)	Probabilidade (Peso)	Impacto (Peso)			Risco	Nível de confiança(NC)	Probabilidade (Peso)	Impacto (Peso)	Risco	Nível de confiança(NC)
Conceito médio na dimensão Organização Didático-pedagógica (ENADE)	Mensura a qualidade do projeto pedagógico e sua adequação com as diretrizes curriculares	A média dos valores obtidos no ENADE 2013 e 2014 foi 2,00	Aumentar a média para 3,00 até 2019	2,8	2,6	Baixa (2)	Médio (5)	Médio (10)	80%	3,0	2,4	Baixa (2)	Médio (5)	Médio (10)	80%	3,5	2,4	Baixa (2)	Médio (5)	Médio (10)	80%
Índice de alinhamento das cargas horárias dos cursos de graduação aos currículos mínimos	Mensura o nível de alinhamento das cargas horárias dos cursos de graduação aos currículos mínimos previstos nas diretrizes nacionais	80%	Atender às determinações MEC	95%	95%	Baixa (2)	Alto (8)	Médio (16)	80%	100%	95%	Baixa (2)	Médio (5)	Médio (10)	80%	100%	95%	Baixa (2)	Médio (5)	Médio (10)	80%

Fonte: COPAC/PROPLAN; baseado nos indicadores do PDI-UFS 2016-2020.

Nota:

* Foram considerados os resultados de 2019, por não ter até o fechamento das avaliações institucionais de 2020 até o fechamento deste relatório.

3.1.3 Assistência estudantil

A Pró-Reitoria de Assuntos Estudantis (PROEST) é responsável pela execução do Programa Nacional de Assistência Estudantil (PNAES) na UFS. O Programa tem como finalidade ampliar as condições de permanência dos alunos na educação superior pública federal, contribuindo para a melhoria do desempenho acadêmico e mitigando situações de retenção e evasão. A assistência estudantil representa um dos mais importantes suportes à formação superior nas universidades públicas, principalmente naquelas localizadas em áreas de elevada desigualdade social.

Os recursos PNAES atendem aos discentes em vulnerabilidade social, sendo ofertados pela PROEST na forma de auxílios e bolsas. Os auxílios disponibilizados são descritos abaixo:

- i)** Programa Residência Universitária (PRU) - programa de residência oferecido a estudantes matriculados em todos os Campi da UFS com necessidade de moradia comprovada por análise da situação socioeconômica. O programa assegura moradia em ambiente semelhante ao familiar, com até oito pessoas, sendo a residência diferenciada para homens e mulheres. Para assegurar as condições para a permanência na Universidade é concedido o valor de R\$ 900,00 para cobrir despesas com moradia.
- ii)** Auxílio Moradia – destinado a estudantes não participantes do PRU, selecionados para receber mensalmente o valor de R\$ 200,00 como auxílio para custear suas despesas com moradia, durante seu período de graduação.
- iii)** Auxílio Alimentação (Residência) - destinado a estudantes inseridos no programa de Residência Universitária. Cada núcleo residencial recebe um valor mensal de proporcional ao número de residentes do núcleo (R\$ 400,00 para oito residentes), para despesas com alimentação no café da manhã e finais de semana.
- iv)** Auxílio Alimentação (Individual) - destinado a estudantes sem acesso ao RESUN ou cujos Refeitórios dos Campi não estejam em funcionamento. Cada estudante recebe mensalmente o valor de R\$ 200,00.
- v)** Auxílio Creche - auxílio destinado à estudante mãe ou pai com filho(s) com idade entre três meses e seis anos incompletos e que detenham sua guarda, no valor mensal de R\$ 200,00.
- vi)** Auxílio Inclusão – auxílio mensal no valor de R\$ 400,00 para o estudante que comprovar deficiência e/ou com necessidades educativas especiais matriculados na UFS.
- vii)** Apoio Inclusão – auxílio mensal no valor de R\$ 400,00 para discentes selecionados que prestarem apoio acadêmico aos estudantes com

deficiência e/ou com necessidades educativas especiais matriculados na UFS.

- viii)** Auxílio Transporte - auxílio mensal, no valor de R\$ 50,00, para estudantes com necessidade de deslocamento em transporte coletivo de sua residência até a universidade que não possuir, até parente em primeiro grau, transporte próprio.
- ix)** Auxílio Manutenção Acadêmica - auxílio mensal, no valor de R\$ 50,00, para aquisição de material de estudo.
- x)** Auxílio Esporte e Auxílio Cultura - o Auxílio Esporte, no valor mensal de R\$ 400,00, é disponibilizado a estudantes com aptidão avaliada para participar de modalidade esportiva para participar de treinamento e atuação em competições locais, regionais e nacionais. Já o Auxílio Cultura, no mesmo valor, é ofertado ao estudante com aptidão avaliada para participar de grupos musicais, teatrais ou de dança para participar de ensaios e atuação em apresentações locais, regionais e nacionais.
- xi)** Auxílio apoio acolhimento – auxílio de caráter esporádico, com base em disponibilidade orçamentária, destinados a todos os alunos ingressantes por meio das cotas de renda familiar. No início do semestre letivo os alunos ingressantes deste grupo recebem de uma única vez o equivalente a quatro meses de auxílio alimentação, manutenção acadêmica e transporte, totalizando R\$ 1.200 de auxílio.
- xii)** Auxílio inclusão digital - auxílio de caráter esporádico, destinado a alunos vulneráveis previamente selecionados nos auxílios, manutenção acadêmica, moradia, residência universitária e apoio pedagógico. O valor depende de disponibilidade orçamentária.

As bolsas são disponibilizadas através dos Programa Bolsa Permanência da UFS, cujas modalidades são descritas abaixo, tendo todas elas o valor mensal de R\$ 400,00.

- i)** Bolsa PIBIC – o Programa Institucional de Bolsas de Iniciação Científica visa despertar a vocação científica e incentivar talentos potenciais entre os estudantes da graduação, em todas as áreas de conhecimento. Assim, além de possibilitar e estimular docentes-pesquisadores a envolverem estudantes de graduação no processo de investigação científica, contribui para o aperfeiçoamento da formação acadêmica dos estudantes e a formação científica de recursos humanos para os programas de pós-graduação. Sob a coordenação da COPES/POSGRAP, o programa tem parte das bolsas financiadas com recursos PNAES.
- ii)** Bolsa PIBITI - o Programa Institucional de Bolsas de Iniciação em Desenvolvimento Tecnológico e Inovação objetiva estimular estudantes ao desenvolvimento e transferência de novas tecnologias e inovação.

Sob a coordenação do CINTEC/POSGRAP, da mesma forma, tem parte das bolsas financiadas com recursos PNAES.

- iii) Bolsa PIAEX** – O Programa Institucional de Apoio a Extensão visa fomentar o desenvolvimento de ações de extensão que articulem ensino e pesquisa, viabilizando a relação transformadora entre a Instituição e a sociedade, contribuindo para o processo formativo do educando. O programa está sob a coordenação do PROEX.
- iv) Bolsa PRODAP** - o Programa de Apoio ao Desenvolvimento da Aprendizagem Profissional tem por finalidade a concessão de bolsas destinadas à participação de estudantes de cursos de graduação presencial, em atividades de 20h semanais que propiciem o desenvolvimento de habilidades voltadas para a complementação da formação profissional, no âmbito da UFS. A coordenação é da PROEST.
- v) Bolsa Permanência Apoio Pedagógico** - bolsa concedida a estudantes selecionados através de avaliação socioeconômica para a participação em atividades acadêmicas complementares, dando ou recebendo apoio em disciplinas ou temas relacionados com sua área de graduação. O estudante bolsista deverá desenvolver a cooperação discente, podendo oferecer apoio didático a colegas em uma disciplina que já tenha cursado e obtido um bom rendimento, ou receber apoio didático de colegas em uma disciplina que estejam cursando. No caso das licenciaturas, o bolsista pode oferecer apoio a estudantes da educação básica. A coordenação é da PROGRAD.
- vi) Monitoria** - Atividade didático-pedagógica vinculada aos cursos de graduação presenciais e a distância que visa contribuir para o aperfeiçoamento do processo de formação discente e a melhoria da qualidade do ensino, sob a coordenação da PROGRAD.

Devido a ocorrência da pandemia de COVID-19 em 2020, houve a necessidade de criação de planos de apoio aos estudantes em situação de vulnerabilidade social, tais como:

- i. Plano de Ação Emergencial** - voltado a minimização de riscos de alunos assistidos em programas de assistência estudantil da UFS, regulamentado pela Portaria Nº 284 de 06 de abril de 2020, beneficiou estudantes pela assistência estudantil da UFS, cujos valores totais somados de bolsas (de qualquer natureza) e auxílios recebidos mensalmente fossem inferiores a R\$ 400,00 (quatrocentos reais). Os recursos financeiros recebidos através deste plano poderiam ser utilizados para: despesas com alimentação; deslocamentos para a cidade onde reside; gastos com medicamentos; gastos com material de limpeza e higienização ou de proteção pessoal; outros gastos relacionados à proteção frente a COVID-19. Sendo assim, o benefício foi

concedido na forma de cinco diferentes auxílios, listados abaixo acompanhados dos seus respectivos valores:

- Auxílio Emergencial COVID 100
 - Auxílio Emergencial COVID 150
 - Auxílio Emergencial COVID 200
 - Auxílio Emergencial COVID 300
 - Auxílio Emergencial COVID 350
- ii. Plano de Ação Especial de Inclusão Digital na modalidade tráfego - patrocinado pela Rede Nacional de Ensino e Pesquisa (RNP), teve como objetivo oferecer condições de acesso a conteúdos digitais a alunos com insuficiência de recursos financeiros que não possuem acesso à internet, vinculadas às estratégias de Ensino Remoto. Dos benefícios: “Chip” de operadora de telefonia celular exclusivo para tráfego de dados através de rede 4G (velocidade de tráfego 4G se disponível na área de utilização e se houver suporte a este tipo de conexão no aparelho do usuário); Tráfego Patrocinado, disponibilizado pela RNP, em volume de dados atribuídos ao referido “chip”.
 - iii. Plano de Ação Especial de Ações Inclusivas na modalidade de auxílio pecuniário – com o objetivo oferecer condições de aquisição de equipamentos complementares ou tecnologias assistivas para acompanhamento das atividades acadêmicas a alunos admitidos em vagas PcD ou com necessidades educacionais especiais. Benefício pecuniário no valor de R\$ 400,00 reais, em parcela única.
 - iv. Plano de Ação Especial de Inclusão Digital - Equipamentos na modalidade de auxílio pecuniário - com o objetivo oferecer condições de acesso a conteúdos digitais a alunos com insuficiência de recursos financeiros, vinculadas às estratégias de Ensino Remoto. Benefício pecuniário, em parcela única, no valor de R\$ 1.400,00 para aquisição de dispositivo eletrônico que permita o acompanhamento e a realização das atividades acadêmicas (tablet, laptop ou desktop).
 - v. Plano de Ação Especial de Inclusão Digital - Dados - com o objetivo oferecer condições de acesso a conteúdo digitais a alunos com insuficiência de recursos financeiros e que não possuam acesso à internet e residam em localidades onde não haja cobertura de operadora de telefonia celular com oferta de tráfego de dados através de rede 4G/3G, vinculadas às estratégias de Ensino Remoto. Valor de R\$ 900,00, referente à estimativa de pagamento de 6 mensalidades de serviço de internet, pagos em parcela única.
 - vi. Plano de Ação Especial de Manutenção Acadêmica – com o objetivo a aquisição de material de estudo, pesquisa e extensão (livros e/ou outros materiais para estudo, de acordo com as especificidades de cada curso de graduação). Benefício no valor de R\$ 500,00, pago em parcela única.

Ainda em 2020, houve a criação dos seguintes Planos Especiais:

- i. Plano de Requalificação de Núcleos Residenciais do Programa de Residência Universitária da UFS - PRU, que consiste em auxílio pecuniário, parcela única, com o objetivo de requalificar os dispositivos presentes ou necessários no Núcleo Residencial, seja através de serviços ou de aquisições, quando cabível.
- ii. Plano de Inclusão Digital - PRU consiste em auxílio pecuniário, com o objetivo de permitir acesso à internet e conteúdos digitais a alunos beneficiários do Programa Residência Universitária da UFS - PRU.
- iii. Plano de Apoio ao Esporte e Cultura no Âmbito da Assistência Estudantil na UFS consiste em auxílio pecuniário, com o objetivo de permitir acesso a equipamentos, materiais, exames médicos e outros gastos relativos à participação em eventos vinculados aos Auxílios Esporte e Cultura da Assistência Estudantil geridos pela PROEST, e com a mesma natureza dos respectivos auxílios.

As bolsas e auxílios acima descritos formam os marcadores que identificam 6887 discentes atendidos por pelo menos uma das modalidades de auxílios e bolsas. Os avanços dos últimos anos na política assistencial nas universidades brasileiras fizeram crescer também a necessidade de monitoramento e avaliação dos resultados e impactos dos investimentos públicos realizados. Assim, para os discentes atendidos por recursos PNAES na UFS, num trabalho conjunto entre a PROEST, a PROGRAD e a PROPLAN, foram estimados índice de evasão do curso, índice reprovação, média de conclusão, índice de eficiência na carga horária e índice de eficiência no período letivo. Os citados indicadores foram comparados com os obtidos pelos estudantes não contemplados pelos benefícios. Embora essa abordagem não permita concluir se as eventuais diferenças em favor dos assistidos resultam da assistência estudantil ou decorrem de outros fatores, ainda assim, vale a pena observar os números e perceber que existem diferenças no desempenho acadêmico em favor dos alunos beneficiados.

Como pode ser observado na tabela 1, a média de conclusão em 2021 dos alunos ingressantes em 2018 e 2019 que receberam benefícios (auxílios ou bolsas) manteve-se em torno dos 7 pontos, enquanto entre os não beneficiados variou entre 6,01 e 5,75 pontos. A eficiência da carga horária para os beneficiados variou entre 0,88 e 0,86 para aqueles de entrada nos dois anos considerados, enquanto entre os não beneficiados variou entre 0,74 e 0,72. O índice de eficiência no período letivo entre os beneficiados variou entre 0,87 e 0,85 e entre os não beneficiados, entre 0,69 e 0,71. Sendo assim, considerando os alunos ingressantes em 2018 e 2019, os índices em 2021, média de conclusão, eficiência da carga horária e eficiência no período letivo, para os beneficiados foram superiores aos dos não beneficiados. Tais resultados nos permitem sugerir que, embora outros fatores devam ser considerados, o acesso a auxílios e bolsas contribuiu

positivamente para o desempenho dos beneficiários. É importante observar uma leve queda nos três índices quanto mais próximo o ano de ingresso ao ano de avaliação, tanto para beneficiados quanto para não beneficiados.

Tabela 6 - Desempenho acadêmico dos alunos por situação de benefício e ano de ingresso - UFS 2018-2020

Índice de desempenho*	Ingresso em 2018		Ingresso em 2019		Ingresso em 2020	
	Beneficiado	Não beneficiado	Beneficiado	Não beneficiado	Beneficiado	Não beneficiado
Média de conclusão	7,06	6,01	6,99	5,75	4,30	4,20
Índice de eficiência na carga horária	0,88	0,74	0,86	0,72	0,59	0,62
Índice de eficiência no período letivo	0,87	0,69	0,85	0,71	0,30	0,30

Fonte: COPAC, 2021**.

Nota:

* Exclui os cancelados.

** Baseado nos Microdados do cadastro de alunos e Cadastro de benefícios, 2021.

Quando se consideram os alunos que ingressaram em 2020, os índices em 2021 não só não apresentaram a superioridade observada para os beneficiados vista acima, como, notadamente no caso da eficiência na carga horária, os valores foram superiores para os alunos não beneficiados (0,62 contra 0,59 para os beneficiados). Chama a atenção a redução nos valores de todos os três índices para o ingresso em 2020, seja para beneficiados ou não beneficiados. O que possivelmente está relacionado a ocorrência da pandemia de COVID-19 em 2020, o que afetou grandemente as atividades acadêmicas na UFS e permitiu a realização de apenas um período remoto. Os valores refletem a complexidade do desempenho acadêmico no cenário de pandemia para todos os estudantes, especialmente para os alunos beneficiários da assistência estudantil. Estes últimos, em sua maioria, colaboradores para a manutenção econômica das suas famílias. Apesar da criação em 2020 de planos de apoio aos estudantes em situação de vulnerabilidade social para enfrentamento à pandemia, inclusive para inclusão digital com vistas ao acompanhamento das aulas remotas, podemos inferir que os auxílios e bolsas foram fundamentais para que os índices de média de conclusão, eficiência da carga horária e eficiência no período letivo se mantivessem próximos para os alunos beneficiários e não beneficiários da assistência estudantil, porém não foram suficientes para garantir a superioridade para os beneficiários já alcançada.

Embora a redução dos índices analisados tenha sido drástica para os ingressantes em 2020, já era perceptível uma leve queda nos valores quando comparados os dados dos ingressantes em 2018 com aqueles dos ingressantes em 2019. Com o objetivo de subsidiar o planejamento de novos programas de assistência estudantil na UFS, faz-se necessária uma avaliação criteriosa para

verificar a extensão do efeito do agravamento da crise econômica do país nos últimos três anos sobre o desempenho acadêmico e a permanência dos estudantes em situação de vulnerabilidade social na instituição.

Além disso, no PDI-UFS 2016-2020 (Quadro 8, p. 73), foram estabelecidos indicadores de monitoramento do desempenho acadêmico dos discentes ingressantes da graduação beneficiados pela assistência estudantil. No entanto, ressaltamos que os indicadores foram reavaliados em 2018, conforme demonstrado no Quadro 6. Tal mudança é justificada pela necessidade de apresentar informações mais detalhadas e com maior precisão.

O índice de evasão representa a proporção de alunos beneficiados que não realizaram matrícula ou trancamento. Em 2016, os dados recalculados (os apresentados no PDI-UFS 2016-2020 são estimativas frágeis para primeiro trimestre) indicam que essa proporção foi de 15%. Por conta da qualidade da estimativa, não foi estabelecida meta para 2017, mas o realizado nesse ano foi de 16%. A partir de 2018 foi estabelecida a meta de 10%, sendo que o realizado ficou em 13%, resultado que também se manteve em 2019. Em 2020, o realizado ficou em 11%, apresentando uma melhora, mas temos que considerar que este foi um ano atípico e que vai carecer de mais acompanhamento nos períodos seguintes.

A análise de risco para o atingimento dessa meta em 2020 não foi inalterado e pode ser classificada como média (10), já que a possibilidade de não atingimento da meta é média (5) e o impacto é baixo (2). O nível de confiança é forte (80%), já que no âmbito dos controles implementados está o monitoramento do desempenho acadêmico e o acompanhamento psicossocial dos alunos, mesmo que remotamente.

O índice de reprovação é um tema central na política institucional da UFS. Ao invés de persistir em discussões que buscam “culpar” as carências educacionais acumuladas pelos alunos ao longo de sua formação básica e média, a Pró-Reitoria de Graduação juntamente com os Centros e Departamentos lançaram-se a pesquisar os fatores relacionados com o baixo desempenho dos alunos. Complementando essa iniciativa, a PROGRAD iniciou nos últimos anos o processo de regularização cadastral dos alunos que ultrapassaram o prazo máximo de integralização, procedendo inclusive o desligamento daqueles que ignoraram as chamadas ou prazos legais. Se de um lado busca-se entender quais fatores internos influenciam no desempenho escolar, de outro impede-se que alunos utilizem o vínculo acadêmico com a UFS para lograr benefícios individuais.

Entende-se que essas iniciativas devam impactar positivamente no desempenho dos alunos no médio prazo, sobretudo através de iniciativas que disponibilizam aulas de reforço para disciplinas com maior nível de reprovação. A partir destas iniciativas, as metas para 2018 e 2019, quando essas ações tiveram maior adesão, foram estabelecidas em 20% e 18%, respectivamente, sendo que a realização ficou em 22% e 20%, na mesma ordem. Como a meta do último ano não foi alcançada, manteve-se a mesma para 2020, que alcançou uma realização de 19%. No entanto, como dito, em virtude das adaptações do ano letivo remoto, deve-se manter a necessidade de calibrar ainda mais essas ações à realidade dos

alunos beneficiários de auxílios, dado que são reconhecidamente mais vulneráveis às influências externas.

O risco envolvido nessa meta para 2020 foi mantida na estimativa anterior, sendo alto (40), uma vez que a possibilidade de não atingimento é alta (8), dado que o desempenho dos alunos não deriva apenas de seu esforço, mas também de fatores externos à universidade; e o impacto é médio (5) porque envolve parte importante dos alunos.

A média de conclusão é indicador de desempenho do aluno e desde 2015 substitui o indicador “média geral ponderada” (MGP). Isto ocorreu porque até então a MGP considerava as notas obtidas pelos alunos exclusivamente em disciplinas nas quais lograram aprovação. A partir desse ano, o indicador “média de curso” considera todas as disciplinas, com ou sem aprovação.

Conforme visto na Tabela 6, as médias de curso, dos alunos ingressantes nos 2 anos anteriores (2018 e 2019) e assistidos, são 7,06 e 6,99 pontos, respectivamente. Assim, a média de conclusão de 2020 ficou em 6,84, estando um pouco abaixo da meta mantida de 7,5 (Quadro 6). O risco de não atingimento dessas metas foi estimado como médio (25), resultado de chance média (5) porque o desempenho do aluno não depende apenas de fatores acadêmicos e os alunos assistidos são reconhecidamente mais vulneráveis que os demais, como também o impacto admitido foi médio (5) por envolver parte importante dos alunos assistidos.

O índice de eficiência na carga horária é também um indicador de desempenho e mensura o nível de aprovação na carga horária solicitada. Também calculado para os ingressantes em 2019 e 2020, cujas metas são mantidas em 0,90, o índice alcançou 0,83 em 2020. O risco envolvido ao atingimento dessas metas foi estimado como médio (25), uma vez que o nível de probabilidade é médio (5) e o impacto também médio (5). Deve-se ressaltar que a eficiência na carga horária tende a diminuir ao longo da vida acadêmica na medida em que os alunos acumulem reprovações. Mesmo assim, dadas as ações propostas e já iniciadas pela Pró-Reitoria de Graduação e suas instâncias pedagógicas auxiliares, entende-se ser factível melhoria no nível de eficiência da carga horária.

O índice de eficiência no período letivo teve como meta em 2019 e 2020 os níveis 0,90; tendo alcançado 0,87 e 0,80, respectivamente. A possibilidade de não atingir essa meta nesses dois anos também foi estimada com risco de média (25), uma vez que o nível de probabilidade é médio (5) e o impacto também médio (5).

O acompanhamento sistemático desses indicadores, diretamente pela Pró-Reitoria de Assuntos Estudantis em conjunto com a Pró-Reitoria de Graduação e a Coordenação de Planejamento e Avaliação Acadêmica, permite admitir como factível o nível de controle de 80%, tanto para 2019 como 2020.

Quadro 6 - Monitoramento, meta e análise do desempenho acadêmico de ingressantes nos últimos 2 anos e que são ou foram beneficiados pela assistência estudantil na graduação - UFS, 2018-2020

Indicador*	Definição do indicador	Diagnóstico situacional	Objetivo	2018*				2019				2020									
				Meta	Realizado	Análise de risco			Meta	Realizado	Análise de risco			Meta	Realizado	Análise de risco					
						Probabilidade (Peso)	Impacto (Peso)	Risco			Nível de confiança(NC)	Probabilidade (Peso)	Impacto (Peso)			Risco	Nível de confiança(NC)	Probabilidade (Peso)	Impacto (Peso)	Risco	Nível de confiança(NC)
Índice de evasão	Mensura o nível de evasão dentre os alunos beneficiados pela assistência estudantil	A evasão dentre os alunos assistidos não era mensurada sistematicamente, ainda que avaliações pontuais indicassem estar entre 20% e 30%.	Acompanhar a efetividade da aplicação dos recursos destinados à assistência estudantil	0,10	0,13	Baixa (2)	Médio (5)	Médio (10)	80%	0,10	0,13	Baixa (2)	Médio (5)	Médio (10)	80%	0,10	0,11	Baixa (2)	Médio (5)	Médio (10)	80%
Índice de reprovação	Mensura o nível de reprovação dentre os alunos beneficiados pela assistência estudantil	A não reprovação é um dos condicionantes da manutenção de auxílios. Por conta disto, esse indicador sempre figurou entre 20% e 30% do alunos assistidos.	Acompanhar a efetividade da aplicação dos recursos destinados à assistência estudantil	0,20	0,22	Alto (8)	Médio (5)	Alto (40)	80%	0,18	0,20	Alto (8)	Médio (5)	Alto (40)	80%	0,18	0,19	Alto (8)	Médio (5)	Alto (40)	80%
Média de conclusão	Mensura o rendimento acadêmico final obtido pelas componentes curriculares, ponderada pela carga horária das componentes	A então estrutura do banco de dados em 2016 não permitia avaliar o desempenho dos alunos assistidos. As recentes melhorias implementadas possibilitaram uma boa aproximação a esse indicador: a média de curso dos ingressantes em 2016 e 2017.	Acompanhar a efetividade da aplicação dos recursos destinados à assistência estudantil	7,3	7,05	Média (5)	Médio (5)	Médio (25)	80%	7,5	7,03	Média (5)	Médio (5)	Médio (25)	80%	7,5	6,84	Média (5)	Médio (5)	Médio (25)	80%
Índice de eficiência na carga horária	Mensura o aproveitamento da carga horária considerando a carga horária com aprovação e carga horária utilizada	A então estrutura do banco de dados em 2016 não permitia avaliar o desempenho dos alunos assistidos. As recentes melhorias implementadas possibilitaram uma boa aproximação a esse indicador: o índice de eficiência na carga horária dos ingressantes em 2016 e 2017.	Acompanhar a efetividade da aplicação dos recursos destinados à assistência estudantil	0,89	0,88	Média (5)	Médio (5)	Médio (25)	80%	0,90	0,88	Média (5)	Médio (5)	Médio (25)	80%	0,90	0,83	Média (5)	Médio (5)	Médio (25)	80%
Índice de eficiência no período letivo	Mensura a carga horária acumulada em relação à carga horária esperada	A então estrutura do banco de dados em 2016 não permitia avaliar o desempenho dos alunos assistidos. As recentes melhorias implementadas possibilitaram uma boa aproximação a esse indicador: o índice de eficiência no período letivo dos ingressantes em 2016 e 2017.	Acompanhar a efetividade da aplicação dos recursos destinados à assistência estudantil	0,88	0,84	Média (5)	Médio (5)	Médio (25)	80%	0,90	0,87	Média (5)	Médio (5)	Médio (25)	80%	0,90	0,80	Média (5)	Médio (5)	Médio (25)	80%

Fonte: COPAC/PROPLAN, 2021.

Nota: *Reformulados a partir de 2018.

3.1.4 Ensino, pesquisa e extensão

A Extensão Universitária é a ação da Universidade junto à comunidade que possibilita o compartilhamento, com o público externo, dos conhecimentos adquiridos por meio do ensino e da pesquisa desenvolvidos na instituição.

De acordo com a Resolução nº 07/2018 do Conselho Nacional de Educação (CNE), a Extensão na Educação Superior Brasileira passa a ser definida como: “atividade que se integra à matriz curricular e à organização da pesquisa, constituindo-se em processo interdisciplinar, político educacional, cultural, científico, tecnológico, que promove a interação transformadora entre as instituições de ensino superior e os outros setores da sociedade, por meio da produção e da aplicação do conhecimento, em articulação permanente com o ensino e a pesquisa”¹⁹.

A ação extensionista da UFS se materializa em inúmeras ações estabelecidas com base nos Indicadores Brasileiros de Extensão Universitária (IBEU) e de acordo com a disponibilidade dos dados no Sistema de Informação Acadêmica (SIGAA). Estas ações são desenvolvidas e monitoradas por meio da Pró-Reitoria de Extensão (PROEX), por meio dos seguintes indicadores:

- Alcançabilidade de ações extensionistas: aferir o total de ações que foram executadas e concluídas devidamente no respectivo ano.
- Articulação extensionista entre projeto e ações: identificar o percentual de ações articuladas com projeto. Seu cálculo será realizado através do número total de projetos realizado nos respectivos anos pela Proex dividido número total de ações extensionistas.
PJ = Todos os projetos aprovados e realizados no ano base.
TA = Total de ações responsáveis pela PROEX no respectivo ano base.
- Articulação extensionista entre cursos e ações: identificar o percentual de ações articuladas com a cursos. Seu cálculo será realizado através do número total de projetos realizado nos respectivos anos pela Proex dividido número total de ações extensionistas.
CS = Todos os cursos aprovados e realizados no ano base.
TA = Total de ações responsáveis pela PROEX no respectivo ano base.
- Articulação extensionista entre eventos e ações: identificar o percentual de ações articuladas com eventos. Seu cálculo será realizado através do número total de projetos realizados nos respectivos anos pela Proex dividido número total de ações extensionistas.
EV = Todos os eventos aprovados e realizados no ano base.
TA = Total de ações responsáveis pela PROEX no respectivo ano base.
- Proporção de ações com Financiamento Interno: avaliar o número de ações extensionistas que foram realizadas recebendo financiamento

¹⁹ Resolução CNE/CES 7/2018. Diário Oficial da União, Brasília, 19 de dezembro de 2018, Seção 1, pp. 49 e 50. Disponível em: http://portal.mec.gov.br/index.php?option=com_docman&view=download&alias=104251-rces007-18&category_slug=dezembro-2018-pdf&Itemid=30192

interno. Será realizado o cálculo com base no número de ações que receberam auxílio de bolsas pelo total de ações durante seus respectivos anos.

AF = Ações com financiamento interno através de Editais.

TA = Total de ações extensionista no respectivo ano base.

- Proporção de discentes bolsistas em projetos: medir a quantidade de alunos que participam de projetos extensionista e recebem remuneração. O cálculo será feito através do número total de alunos bolsistas (Pibix e/ou Piaex) pelo número total de alunos em projetos no respectivo ano.

DB = Discentes Bolsistas; apenas os alunos que recebem o auxílio da PROEX.

TD = Total de discentes considerando bolsistas e voluntários.

- Número de discentes na equipe da ação: quantificar o total de discentes no plano de trabalho na execução da ação.
- Número de participantes externos em ações: avaliar o número de participantes fora da UFS que participam de atividades extensionistas.
- Público alcançado: número de pessoas que foram atingidas pela ação de extensão iniciada nos respectivos anos.
- Alcance de docentes envolvidos na ação: avaliar o nível de participação dos docentes internos por nível nas ações de extensão. Os níveis envolvem mestrado, doutorado, especialização, pós-doutorado e docentes sem titulação.
- Proporção de Técnicos envolvidos na ação: avaliar a participação direta dos servidores em ações de extensão, exercendo funções como analista de operações, auxiliar técnico, colaborador, entre outros.
- Alcance de ações por Área Temática: mensurar as ações realizadas de acordo com as áreas temáticas (Comunicação, Cultura, Direitos Humanos e Justiça, Educação, Meio Ambiente, Saúde, Tecnologia e Produção, Trabalho).

Dados os indicadores acima, note-se que as ações de extensão estabeleceram um crescimento anual de 20% entre 2018-2019 e manteve bons resultados em 2020, conforme detalhado no quadro de monitoramento a seguir (Quadro 7), apesar da suspensão das atividades acadêmicas presenciais a partir de março de 2020, diante da Pandemia COVID-19, respeitando as orientações da OMS, os decretos estaduais e as portarias da UFS. Diante deste cenário, foram implementadas atividades remotas, conforme mais detalhado a seguir (Capítulo 4) e as metas para 2020 não foram alteradas em relação ao estabelecido em 2019. A análise de risco para todos os indicadores continuou estimada em média (10) e a probabilidade de não atingimento foi reavaliada como baixa (2) e o impacto médio (5).

Quadro 7 - Monitoramento, meta e análise de risco do ensino-pesquisa-extensão - UFS, 2018-2020

Indicador*	Definição do indicador	Diagnóstico situacional	Objetivo	2019					2020						
				Meta	Realizado	Análise de risco			Meta	Realizado	Análise de risco				
						Probabilidade (Peso)	Impacto (Peso)	Risco			Nível de confiança(NC)	Probabilidade (Peso)	Impacto (Peso)	Risco	Nível de confiança(NC)
Alcanceabilidade de ações extensionistas	Mensurar a efetividade das ações propostas	Indicador reformulado	Aferir o total de ações que foram cadastradas e executadas	1.775	2.070	Baixa (2)	Médio (5)	Médio (10)	80%	1.775	1415	Baixa (2)	Médio (5)	Médio (10)	80%
Articulação extensionista entre pesquisa e ações	Mensurar o grau de articulação entre pesquisa e extensão	Indicador reformulado	Identificar o percentual de ações articuladas com a pesquisa	39,11%	16,38%	Baixa (2)	Médio (5)	Médio (10)	80%	39,11%	17,31%	Baixa (2)	Médio (5)	Médio (10)	80%
Articulação extensionista entre cursos e ações	Mensurar o grau de articulação entre cursos e extensão	Indicador reformulado	Identificar o percentual de ações articuladas com os cursos	30,31%	23,14%	Baixa (2)	Médio (5)	Médio (10)	80%	30,31%	21,13%	Baixa (2)	Médio (5)	Médio (10)	80%
Articulação extensionista entre eventos e ações	Mensurar o grau de articulação entre eventos e extensão	Indicador reformulado	Identificar o percentual de ações articuladas com os eventos	50,58%	60,48%	Baixa (2)	Médio (5)	Médio (10)	80%	50,58%	61,55%	Baixa (2)	Médio (5)	Médio (10)	80%
Proporção de ações com Financiamento Interno	Mensurar o nível de investimento institucional em ações de extensão	Indicador reformulado	Avaliar o número de ações que foram realizadas através de Editais	17,63%	12,17%	Baixa (2)	Médio (5)	Médio (10)	80%	17,63%	14,91%	Baixa (2)	Médio (5)	Médio (10)	80%
Proporção de discentes bolsistas em projetos	Mensurar o nível de participação dos alunos em ações de extensão	Indicador reformulado	Medir a quantidade de alunos que participam de projetos extensionista e recebem remuneração	47,81%	44,68%	Baixa (2)	Médio (5)	Médio (10)	80%	47,81%	47,44%	Baixa (2)	Médio (5)	Médio (10)	80%
Número de discentes na equipe da ação	Mensurar o nível de participação de docentes por equipes em ações de extensão	Indicador reformulado	Quantificar o total de discentes nas equipes de execução da ação	7.388	1.813	Baixa (2)	Médio (5)	Médio (10)	80%	7.388	4.994	Baixa (2)	Médio (5)	Médio (10)	80%
Número de participantes externos em ações	Mensurar o nível de participação de externos em ações de extensão	Indicador reformulado	Avaliar o número de participantes fora da UFS que participam de atividades extensionistas	1.631	1.895	Baixa (2)	Médio (5)	Médio (10)	80%	1.631	2.193	Baixa (2)	Médio (5)	Médio (10)	80%
Público alcançado	Mensura o alcance das ações de extensão	Indicador reformulado	Número de pessoas que foram atingidas pela ação de extensão iniciada nos respectivos anos	123.176	89.356	Baixa (2)	Médio (5)	Médio (10)	80%	123.176	140.005	Baixa (2)	Médio (5)	Médio (10)	80%

Continua ...

Continuação...

Indicador*	Definição do indicador	Diagnóstico situacional	Objetivo	2019						2020					
				Meta	Realizado	Análise de risco				Meta	Realizado	Análise de risco			
						Probabilidade (Peso)	Impacto (Peso)	Risco	Nível de confiança(NC)			Probabilidade (Peso)	Impacto (Peso)	Risco	Nível de confiança(NC)
Alcance de docentes por nível envolvidos na ação	Mensura a participação por qualificação docente em ações de extensão	Indicador reformulado	Avaliar o nível de participação dos docentes internos por titulação nas ações de extensão	2.011	887	Baixa (2)	Médio (5)	Médio (10)	80%	2.011	1.039	Baixa (2)	Médio (5)	Médio (10)	80%
Técnicos envolvidos na ação	Mensura a participação de técnicos em ações de extensão	Indicador reformulado	Avaliar o nível de participação direta dos servidores em projetos de extensão	482	147	Baixa (2)	Médio (5)	Médio (10)	80%	482	301	Baixa (2)	Médio (5)	Médio (10)	80%
Alcance de ações por Área Temática	Mensurar as ações em Comunicação	Indicador reformulado	Avaliar as ações em Comunicação	53	108	Baixa (2)	Médio (5)	Médio (10)	80%	53	72	Baixa (2)	Médio (5)	Médio (10)	80%
	Mensurar as ações em Cultura	Indicador reformulado	Avaliar as ações em Cultura	198	313	Baixa (2)	Médio (5)	Médio (10)	80%	198	210	Baixa (2)	Médio (5)	Médio (10)	80%
	Mensurar as ações em Direitos Humanos e Justiça	Indicador reformulado	Avaliar as ações em Direitos Humanos e Justiça	56	85	Baixa (2)	Médio (5)	Médio (10)	80%	56	73	Baixa (2)	Médio (5)	Médio (10)	80%
	Mensurar as ações em Educação	Indicador reformulado	Avaliar as ações em Educação	702	671	Baixa (2)	Médio (5)	Médio (10)	80%	702	509	Baixa (2)	Médio (5)	Médio (10)	80%
	Mensurar as ações em Meio Ambiente	Indicador reformulado	Avaliar as ações em Meio Ambiente	85	156	Baixa (2)	Médio (5)	Médio (10)	80%	85	76	Baixa (2)	Médio (5)	Médio (10)	80%
	Mensurar as ações em Saúde	Indicador reformulado	Avaliar as ações em Saúde	409	364	Baixa (2)	Médio (5)	Médio (10)	80%	409	325	Baixa (2)	Médio (5)	Médio (10)	80%
	Mensurar as ações em Tecnologia e Produção	Indicador reformulado	Avaliar as ações em Tecnologia e Produção	185	235	Baixa (2)	Médio (5)	Médio (10)	80%	185	92	Baixa (2)	Médio (5)	Médio (10)	80%
	Mensurar as ações em Trabalho	Indicador reformulado	Avaliar as ações em Trabalho	86	138	Baixa (2)	Médio (5)	Médio (10)	80%	86	58	Baixa (2)	Médio (5)	Médio (10)	80%

Fonte: PROEX, 2021.

Nota: *Reformulados a partir de 2018.

3.1.5 Mercado de trabalho

Avaliar o grau de inserção dos egressos da UFS no mercado de trabalho é fundamental para a gestão de políticas pedagógicas. No âmbito acadêmico, permite que a universidade aprimore a sua capacidade de formar pesquisadores consoante as questões locais e regionais mais emergentes. Na área técnica, aduz ao grau de empregabilidade que a formação superior confere aos acadêmicos e estimula a abordagem temas associando teoria e prática.

Acompanhar a vida profissional do egresso da UFS é, entretanto, uma tarefa que tem como limitador o retorno informacional. A informação que antes era obtida via sistema UFS, passa a depender de outros canais de comunicação e do desejo do egresso em prestar as informações solicitadas.

Em 2014 a Coordenação de Planejamento e Avaliação Acadêmica realizou um levantamento com tal finalidade. Dos 15.497 alunos que concluíram suas graduações entre 2004 e 2013, foram enviadas mensagens para 8.092 alunos com e-mail informado em seu cadastro UFS; ao fim do período de coleta foram registrados 2.455 respondentes, o que equivale a 30,3% das mensagens enviadas.

Cabem ainda duas ressalvas às análises dos resultados. A primeira é que esse tipo de coleta não permite qualquer tipo de inferência, ou seja, as análises referem-se aos respondentes. Em segundo lugar, cumpre alertar para o fato de que a não aleatoriedade entre os respondentes tende a introduzir viés nas respostas.

Feitas estas considerações, tem-se como resultado que o setor público absorve mais de 62% dos egressos da UFS, cabendo ao setor privado os outros 38%. Considerando a situação de estudo do egresso, o setor público mantém sua importância empregando quase 69% dos que continuam estudando e 56,14% dos que não estudam. Ressalte-se que o levantamento não traz informação sobre a condição de ocupação do egresso, sendo tal informação também afetada pelo viés acima mencionado.

Identificadas as dificuldades nessa edição da pesquisa, optou-se por não realizar o levantamento nos anos seguintes até que um delineamento amostral mais eficiente fosse definido. O levantamento será realizado em 2020 e adotará procedimento amostral probabilístico de forma a conferir à pesquisa maior precisão e possibilidade de inferência estatística, bem como tornar mais específica a variável de interesse através da separação entre “continuar estudando” ou “inserção no mercado de trabalho”.

Na ausência de levantamentos mais recentes admite-se como proxy os dados do levantamento de 2014. Parte-se, portanto, da estimativa diagnóstica para 2016 como sendo em 0,6 o índice de alunos diplomados que esteja trabalhando ou estudando. Não havendo estimativa para 2017, admitiu-se provisoriamente a meta de 0,65 para 2018 e 0,68 para 2019 e 2020 (Quadro 8).

O risco envolvido no atingimento das metas em 2018 e 2019 foram admitidos como alto (40), resultante da probabilidade alta (8), dado que a pesquisa

pode ser influenciada pela desatualização dos e-mails dos alunos ou mesmo falta de interesse em prestar informações, e impacto médio (5).

Quadro 8 - Monitoramento, meta e análise de acompanhamento da relação com o mercado de trabalho - UFS, 2018-2020

Indicador	Definição do indicador	Diagnóstico situacional	Objetivo	2018*				2019				2020									
				Meta	Realizado	Análise de risco			Meta	Realizado	Análise de risco			Meta	Realizado	Análise de risco					
						Probabilidade (Peso)	Impacto (Peso)	Risco			Nível de confiança(NC)	Probabilidade (Peso)	Impacto (Peso)			Risco	Nível de confiança(NC)	Probabilidade (Peso)	Impacto (Peso)	Risco	Nível de confiança(NC)
Índice de alunos diplomados empregados ou continuando os estudos doze meses subsequentes à conclusão do curso	Mede o grau de inserção no mercado de trabalho ou de continuidade nos estudos	Estudo preliminar desenvolvido pela DIAVI mostra que 60% dos egressos estão no mercado de trabalho.	Avaliar de forma contínua a inserção profissional dos egressos da UFS	0,65	-	Alta (8)	Médio (5)	Alto (40)	60%	0,68	-	Alta (8)	Médio (5)	Alto (40)	60%	0,68	-	Alta (8)	Médio (5)	Alto (40)	60%

Fonte: COPAC/PROPLAN, 2021.

Nota:

*Indicadores UFS reformulados a partir de 2018.

3.2 INFRAESTRUTURA DE ENSINO, PESQUISA E EXTENSÃO

3.2.1 Infraestrutura de laboratórios e salas de aula

O processo de expansão da infraestrutura física da UFS foi acompanhado por avanços qualitativos na estrutura já existente. A construção de didáticas e prédios departamentais, a climatização e instalação de projetores multimídias em todas as salas do Campus de São Cristóvão, a qualidade das construções do Campus de Lagarto e as adequações nos Campi de Itabaiana e Laranjeiras materializaram as mudanças recentes na universidade (PDI-UFS 2016-2020).

As melhorias resultantes dos investimentos resultaram na avaliação positiva por parte da comunidade acadêmica. Os indicadores que sustentam essa afirmação foram obtidos das avaliações institucionais semestrais aplicadas aos alunos desde 2015, sendo tais resultados objeto de discussão na Comissão Própria de Avaliação (CPA) e amplamente divulgados à comunidade acadêmica.

Os resultados da Avaliação Institucional²⁰ referente a 2016 mostram que para 48,5% dos alunos a infraestrutura das salas de aula são regulares e 39,3% satisfatória, o que indica reprovação por 12,2% dos alunos. Em 2019, a avaliação em regular diminuiu para 46,0%, mas a satisfatória aumentou para 40,9%, resultando na reprovação por 13,1% dos alunos. Nos laboratórios houve também melhoria na avaliação discente. Em 2016, 44,3% dos alunos julgaram-na como regular e 28% disseram satisfeitos, somando 27,7% de reprovação. Em 2019, a avaliação regular caiu para 42,3% e a avaliação satisfatória aumentou para 33,1%, que reduziu o nível de reprovação para 24,6%.

As metas estabelecidas no PDI consideraram apenas a avaliação satisfatória. Assim, foi diagnosticado que em 2016, 40% dos alunos manifestaram tal percepção sobre as salas de aula e 30% referente aos laboratórios. Não foram estabelecidas metas para 2017, mas os resultados da avaliação institucional mostram que 42% dos alunos manifestaram-se satisfeitos com a infraestrutura das salas de aula e 31% com os laboratórios. As metas para os anos seguintes são de crescimento da satisfação com salas de aula para 50% e 55% bem como referente aos laboratórios para 47% e 50%, respectivamente. Contudo, apesar desses indicadores apresentarem os maiores valores em relação aos anos anteriores, estas metas não foram atingidas: as salas de aula passaram de 43% de satisfação em 2018 para 40,9% e, referente aos laboratórios, subiu de 31,5% de satisfeitos para 33,1% em 2019.

O risco envolvido na realização das metas acima, em 2018 e 2019, foram definidos como médio (20), uma vez que é crescente o reconhecimento da comunidade acadêmica aos investimentos realizados. Assim, é factível avaliar como baixa possibilidade (2) de não realização e que afetaria de forma média (10) a comunidade acadêmica, no atingimento das metas para infraestrutura de sala de aula e laboratórios, tanto em 2018 quanto em 2019.

²⁰ Disponível em:

http://indicadores.ufs.br/uploads/page_attach/path/2206/RADAR_N__1_2017_v2.pdf

Quadro 9 - Monitoramento, meta e análise de acompanhamento da relação infraestrutura de salas de aulas e laboratórios - UFS, 2018-2020

Indicador	Definição do indicador	Diagnóstico situacional	Objetivo	2018				2019				2020									
				Meta	Realizado	Análise de risco			Meta	Realizado	Análise de risco			Meta	Realizado	Análise de risco					
						Probabilidade (Peso)	Impacto (Peso)	Risco			Nível de confiança (NC)	Probabilidade (Peso)	Impacto (Peso)			Risco	Nível de confiança (NC)	Probabilidade (Peso)	Impacto (Peso)	Risco	Nível de confiança (NC)
Índice de satisfação quanto a infraestrutura das salas de aula	Mede o grau de satisfação dos alunos quanto à infraestrutura de sala de aula	A pesquisa de avaliação discente apontou que 40% dos alunos estão satisfeitos com infraestrutura	Identificar as necessidades relacionadas com as condições de infraestrutura de sala de aula	0,50	0,43	Baixa (2)	Muito alto (10)	Médio (20)	80%	0,55	0,44	Baixa (2)	Muito alto (10)	Médio (20)	80%	0,55	0,41	Baixa (2)	Muito alto (10)	Médio (20)	80%
Índice de satisfação quanto a infraestrutura de laboratórios	Mede o grau de satisfação dos alunos quanto à infraestrutura dos laboratórios	A pesquisa de avaliação discente apontou que 30% dos alunos estão satisfeitos com laboratórios	Identificar as necessidades relacionadas com as condições de infraestrutura de laboratórios	0,47	0,32	Baixa (2)	Muito alto (10)	Médio (20)	80%	0,50	0,33	Baixa (2)	Muito alto (10)	Médio (20)	80%	0,50	0,33	Baixa (2)	Muito alto (10)	Médio (20)	80%

Fonte: COPAC/PROPLAN, 2021.

3.2.2 Acervo bibliográfico

O acervo bibliográfico da UFS disponibilizado à comunidade acadêmica é crescentemente utilizado como material de pesquisas de pós-graduação ou atividades que consolidem o aprendizado na graduação, seja através da aquisição de títulos impressos ou em meio digital. O crescimento e diversificação do acervo acompanhou sincronicamente a expansão do número de alunos, docentes e cursos dos últimos anos. Vale também ressaltar que em todas as edições da avaliação institucional, realizada com os alunos ao fim dos períodos acadêmicos, a biblioteca é a unidade com melhor avaliação dentre os itens da infraestrutura²¹.

O diagnóstico do acervo bibliográfico é composto pelo número de exemplares de livros, número de empréstimos e periódicos especializados. Admitiu-se como meta o crescimento anual de 5% para todos esses indicadores a partir de 2017, sendo que o diagnóstico para 2016 era de 246.028 exemplares de livros, 328.913 empréstimos e 6.391 títulos especializados. Em 2017, a meta nos três indicadores foi superada, uma vez que o acervo de livros contou com 263.688 (crescimento de 7,1%); 346.568 de empréstimos (crescimento de 5,3%) e o número de títulos de periódicos especializados somou 6.706 (crescimento de 4,9%). Em 2018, a meta nos três indicadores também foi superada, uma vez que o acervo de livros contou com 268.488 (crescimento de 2%), 403.556 empréstimos (crescimento de 17%) e o número de títulos especializados somou 9.503 (crescimento de 42%). O ano seguinte, 2019, houve crescimento menor no número de exemplares de livros, 270.504 (crescimento de 1%), redução no número de empréstimo 373.773 (-8%), talvez reflexo do uso da plataforma digital. Por sua vez, o número de títulos de periódicos passou para 9.831 (crescimento de 3,5%).

Em 2020, quando iniciou o trabalho remoto pela ocorrência da pandemia, a partir de março, os serviços foram adaptados para serem realizados na residência dos servidores. O processamento técnico de livros e periódicos (impressos) não pôde ser realizado devido à logística da retirada do material da biblioteca. Outros serviços foram adaptados, mas esse que depende do material na mão do servidor para processar as informações, não foi e continua ainda não sendo possível na modalidade de trabalho remoto. Portanto, os valores realizados, conforme demonstrado no quadro a seguir, principalmente em relação ao indicador de empréstimos de livros, apresentam menores crescimentos em relação as respectivas metas previstas. Sendo assim, o acervo de livros contou com 270.933 exemplares (pequeno crescimento em relação ao ano anterior), 71.821 empréstimos e o número de títulos especializados somou um pequeno crescimento também, fechando em 9.885 títulos.

O risco envolvido ao atingimento da meta de 2018 a 2020 foi admitido como médio (20) nos três indicadores, resultando da baixa probabilidade (2) e do alto impacto (10).

²¹ Veja nas várias edições do Radar. Disponível em: <http://indicadores.ufs.br/pagina/20164-radar>

Quadro 10 - Monitoramento, meta e análise de acompanhamento do acervo bibliográfico - UFS, 2018-2020

Indicador	Definição do indicador	Diagnóstico situacional	Objetivo	2018				2019				2020									
				Meta	Realizado	Análise de risco			Meta	Realizado	Análise de risco			Meta	Realizado	Análise de risco					
						Probabilidade (Peso)	Impacto (Peso)	Risco			Nível de confiança (NC)	Probabilidade (Peso)	Impacto (Peso)			Risco	Nível de confiança (NC)	Probabilidade (Peso)	Impacto (Peso)	Risco	Nível de confiança (NC)
Número de exemplares de livros	Número de exemplares de livro por área de conhecimento	Base de dados a ser atualizada	Ampliar o acervo bibliográfico e incentivar o seu uso	276.872	268.488	Baixa (2)	Muito alto (10)	Médio (20)	80%	290.716	270.504	Baixa (2)	Muito alto (10)	Médio (20)	80%	284.029	270.933	Baixa (2)	Muito alto (10)	Médio (20)	80%
Número de empréstimos de livros*	Número de empréstimo de livro por área de conhecimento	Base de dados a ser atualizada		363.896	403.556	Baixa (2)	Muito alto (10)	Médio (20)	80%	382.091	373.773	Baixa (2)	Muito alto (10)	Médio (20)	80%	392.462	71.821	Baixa (2)	Muito alto (10)	Médio (20)	80%
Número de títulos de periódicos especializados	Número de títulos de periódicos por área de conhecimento	Base de dados a ser atualizada		7.041	9.503	Baixa (2)	Muito alto (10)	Médio (20)	80%	7.393	9.831	Baixa (2)	Muito alto (10)	Médio (20)	80%	10.323	9.885	Baixa (2)	Muito alto (10)	Médio (20)	80%

Fonte: BICEN, 2021.

Nota:

*O valor realizado em 2020 considerou o somatório do quantitativo dos empréstimos ocorridos (que é de forma presencial) entre janeiro e março e o quantitativo das renovações (novo empréstimo), nos demais meses do ano (período acadêmico e de atividades remotas).

3.2.3 Governança de Tecnologia da Informação

Desde a sua concepção em 1970, o Centro de Processamento de Dados (CPD) foi o setor responsável pela implantação da política de Tecnologia de Informação e Comunicação (TIC) institucional, sendo estruturado para atender as necessidades de infraestrutura tecnológica vigente.

Novas atualizações foram efetuadas na estrutura organizacional da UFS em 2014, conforme Resolução nº 03/2014/CONSU que altera o Art. 136 do Regimento Geral da Instituição. Dentre essas, o CPD foi redenominado, redesignado e reformulado, passando a se chamar Núcleo de Tecnologia da Informação (NTI), vinculado diretamente ao Vice-Reitor. Mais recentemente, em 21/12/2018, com a publicação do novo Regimento Interno da Reitoria, através da Resolução nº 40/2018/CONSU, o NTI foi reformulado para a sua forma atual, chamando-se agora de Superintendência de Tecnologia da Informação (STI) e vinculado ao Gabinete do Reitor.

A STI, por sua vez, tem por objetivo a criação e manutenção das condições para o funcionamento sistêmico das atividades ligadas à TIC dentro da universidade, apoiando o desenvolvimento do Ensino, Pesquisa, Extensão, gestão e serviços à comunidade, de acordo com as diretrizes da instituição.

Definido como um setor estratégico e especializado, a função da STI é a centralização das ações de TIC, tais quais:

- Definir e gerenciar a aquisição de hardware e software.
- Contratar serviços e elaborar de projetos de TIC.
- Criar e adaptar sistemas de informação.
- Elaborar normas de comportamento relacionado ao uso da estrutura de TI.
- Proporcionar suporte à rede de dados, de telefonia e de equipamentos de microinformática.

Poucos são os setores que conseguem causar grandes impactos na sua comunidade. O setor de Tecnologia de Informação e Comunicação das instituições é um deles. Quando recursos em TIC são investidos e aplicados com assertividade, os resultados são muito positivos. A STI da UFS recebeu investimentos em infraestrutura, software e pessoas, trazendo excelentes resultados tanto para a área administrativa quanto para a área acadêmica. Alguns projetos não tiveram visibilidade aparente, mas são imprescindíveis, como os que foram feitos para melhorar a segurança tanto da rede quanto do parque computacional. Já outros projetos tiveram impactos profundos, como os processos eletrônicos que permitem que uma boa parte do trabalho possa ser feita de forma remota.

Os recursos foram revertidos em melhores serviços ou na criação de serviços novos. Mas a caminhada ainda não acabou, muito pelo contrário. A STI tem projetos em andamento, conforme explicitado a seguir, e uma equipe de técnicos trabalhando sempre em prol da comunidade acadêmica.

3.2.3.1 Internet patrocinada

A chegada da pandemia apresentou um novo problema para a gestão da UFS: muitos alunos não têm acesso à internet em casa. Dessa forma, a STI foi incumbida de achar uma solução que permitisse acesso aos sistemas de UFS por parte dos alunos. Após alguns estudos, a solução encontrada chama-se internet patrocinada. A UFS adaptou o aplicativo (App) eUFS e está em vias de finalizar a contratação das operadoras de telefonia, para que todo o tráfego que for originado do aplicativo não seja cobrado do usuário. Dessa forma, mesmo que o aluno não tenha plano de dados ele poderá acessar o conteúdo da turma virtual pelo eUFS.

3.2.3.2 UFS em casa

É um aplicativo desenvolvido para permitir que os dados que são trafegados por dentro do aplicativo fossem tarifados para a UFS em vez de cobrar do discente, a internet patrocinada. Sendo assim, o aplicativo permite que os discentes da UFS tenham acesso às ferramentas de ensino remoto como o google *Classroom*, *Meet* e o *Moodle* do CESAD, com acesso a internet patrocinada através dos dados móveis. E toda a navegação dentro do app é patrocinada, ou seja, não consome e não necessita que o usuário possua pacote de dados, apenas um chip ativo e acesso ao sinal da operadora. O app está pronto para liberação no sistema operacional Android, somente aguardando a finalização do processo licitatório para contratação da operadora.

3.2.3.3 Instalação do controlador de domínio

Em 2020 o STI deu sequência a implantação do controlador de domínio em todas as máquinas (desktops e notebooks) da instituição. O objetivo é melhorar a segurança dos equipamentos e permitir que somente a comunidade acadêmica possa ter acesso aos recursos computacionais. Vários problemas são resolvidos com o controlador de domínio, incluindo “quem” fez alguma coisa em algum momento em uma determinada máquina. Além de ter sido uma recomendação da Controladoria-Geral da União (CGU) no relatório feito em 2018. Atualmente temos em torno de 2300 máquinas no domínio da UFS.

3.2.3.4 Central telefônica IP

A Divisão de Telecomunicações (DITEL) da STI deu continuidade em 2020 na substituição dos aparelhos telefônicos analógicos por telefones IP, nos Campi Sertão, Rural, Laranjeiras e Saúde (CCBS) todos os ramais já foram migrados. No Campus São Cristóvão, foram substituídos em torno de 850 ramais, restando aproximadamente 300 ramais para uma completa migração. Com a chegada da pandemia, por meio da central IP, foi possível manter o atendimento telefônico dos ramais da UFS, configurados em celulares dos servidores que estavam em trabalho remoto.

3.2.3.5 Diplomas digitais

Em 2020 ao STI realizou um teste utilizando as tecnologias disponibilizadas pela Rede Nacional de Pesquisa (RNP) para geração de diplomas. As atividades de desenvolvimento e implantação efetiva de diplomas digitais seguindo a nota técnica do MEC estão previstas para 2021. O processo de registro de diploma será 100% digital, facilitando o requerimento, registro e coleta de assinaturas, sem a necessidade da presença física de nenhum dos envolvidos. Utilizando o estado da arte da arquivística de preservação de documentos nato-digitais.

3.2.3.6 Business Intelligence (BI-UFS)

A STI finalizou o projeto BI da PROGRAD e o de Planejamento da Pró-reitora de Planejamento (PROPLAN) onde os principais painéis são referentes ao orçamento geral, a execução orçamentária e os destaques recebidos por unidade orçamentária. Com isso, todas as informações podem ser filtradas e relacionadas, dando uma ampla visão sobre os valores monetários recebidos pela UFS durante determinado ano.

3.2.3.7 Processo de estágio 100% digital

Em 2020, demos continuidade a melhorias no processo de estágio com a disponibilização de funcionalidades como: o auto cadastro de supervisores técnicos, responsáveis titulares e substitutos das instituições e ainda melhorias de gerenciamento das instituições de estágio.

3.2.3.8 Integração dos SIG com ferramentas de colaboração GSuite

Em 2020 concluímos o plano para retomada das atividades acadêmicas que foram suspensas por conta da pandemia da *COVID-19*. O plano tinha como finalidade o retorno das aulas no formato remoto, proporcionando aos alunos ter aulas síncronas e assíncronas utilizando a integração do SIG com ferramentas para ajuda em sala de aula (*Google Classroom* e *Meet*). Sendo assim, é possível gerenciar as turmas e participantes do Sigaa no *Google Classroom* durante os períodos remotos de atividades acadêmicas, com a criação das turmas e sincronização dos participantes das turmas do Sigaa no *Google Classroom*. Com isso, os alunos obtêm o apoio necessários à sua aprendizagem nesse novo formato de ensino.

3.2.3.9 Acesso ao SIG por Usuários Externos

O módulo de acesso externo tem por objetivo permitir o uso de funcionalidades dos sistemas SIGs para pessoas que não possuem vínculo com a UFS. Para esse fim, é criado um vínculo temporário que permite a pessoa realizar as tarefas necessárias para a execução do seu serviço. A motivação para esse projeto se deve ao fato das pessoas que precisavam administrar atividades da universidade estarem sendo cadastradas de forma inadequada. Deste modo, com

a finalização deste projeto, os usuários externos terão acesso as funcionalidades restritamente que são de sua responsabilidade.

3.2.3.10 Programas Especiais de Auxílios Estudantis

Em 2020, com objetivo de gerenciar os programas de auxílios especiais criados para apoiar discentes nos períodos remotos de atividades acadêmicas, por conta da pandemia de COVID-19, foi desenvolvido um projeto com os seguintes requisitos: liberação do Cadastro Único da Assistência Estudantil aos demais níveis de ensino, criação e gerenciamento dos auxílios especiais, prestação de contas desses auxílios por parte dos discentes contemplados e o gerenciamento da assinatura eletrônica da declaração de doação dos bens adquiridos com o recurso.

3.2.3.11 Monitoramento de Acúmulos de Recursos à Discentes

Esse projeto teve como objetivo impedir o acúmulo de quaisquer recursos concedidos ao discentes na UFS, validando a carga horária e os valores recebidos em atividades de *permanência acadêmica, auxílios e estágios*. Sendo assim, em 2020, foi aprimorado e incluída novas validações de acúmulo de recursos aos discentes em todo o SIG.

3.2.3.12 Adequações no módulo de Frequência do SGRH

Neste projeto tivemos como finalidade adequar o módulo de frequência do SGRH à Instrução Normativa nº 02/MP de 12/09/2018, ajustar a funcionalidade de Escala para possibilitar o registro da frequência dos servidores RJU lotados no Hospital Universitário (HU) e a criação de um módulo para permitir que as chefias (funcionários EBSEH ou Cedidos RJU) desses servidores tenham acesso a todas as operações necessárias para a gestão da frequência deles.

3.2.3.13 Virtualização de Desktops (VDI)

O termo VDI se refere a Virtualização de Desktops. Com essa tecnologia foi possível criar máquinas virtuais dentro do data-center da UFS e que podem ser acessadas por qualquer dispositivo tanto na rede interna quanto fora da UFS. Enquanto outras instituições levaram semanas para conseguir iniciar o trabalho remoto de suas equipes, a STI fez isso com sua equipe em apenas um dia.

A tecnologia do VDI provê várias vantagens, mas a principal delas é conseguir colocar mais memória, processador ou disco nas máquinas virtuais com apenas alguns cliques. Com isso, diminuimos a necessidade de comprar novos desktops, uma vez que é possível utilizar máquinas com pouco poder de processamento, apenas utilizando o ambiente virtual do VDI. A STI também fez a aquisição de computadores de baixo custo, também conhecidos como *thin-clients*, com as quais também podemos ter acesso ao VDI. Está em andamento uma licitação para ampliar a capacidade computacional e o número de licenças da solução.

3.2.3.14 Projeto Apoio Tecnológico

Em outubro de 2020 foi dado início ao projeto Prograd/STI de Apoio Tecnológico para ferramentas definidas para o acesso remoto. O projeto teve como objetivo auxiliar os docentes no esclarecimento de suas dúvidas por meio de atendimentos via *whatsApp* através da plataforma *HopChat*. O atendimento foi feito por alunos, selecionados através de edital, que atuaram como auxiliares digitais (técnicos) e ajudaram no esclarecimento de dúvidas. A assistência ao docente continua com suas atividades no ano de 2021.

3.2.3.15 Fábrica de Software - KNUTH

O objetivo principal do projeto da Fábrica de Software é o desenvolvimento de produtos que possam ajudar no avanço tecnológico da UFS e da sociedade sergipana. A fábrica de software foi batizada de *Knuth* e coordena vários projetos de criação de soluções de software. Alguns deles já finalizados e implantados e outros em andamento. O compartilhamento do novo processo de desenvolvimento de software (PDS) desenvolvido entre o STI e Fábrica de Software, além de economia, teve como objetivo a integração e intercâmbio de técnicos entre o STI e Fábrica para colaborações e desenvolvimento conjunto de soluções. O processo desenvolvido também já vem sendo usado pelo STI e projetos em andamento na Fábrica de Software. No ano de 2019 não foi possível concluir o espaço próprio destinado ao funcionamento da Fábrica de Software, que ficou atuando fisicamente em salas de reuniões e laboratórios do STI, DCOMP e DSI para dar andamento aos projetos. No início de 2020 o espaço foi concluído e a utilização do espaço iniciada, porém, com o início da pandemia da COVID-19 os alunos envolvidos nos projetos passaram a trabalhar remotamente.

Muitas ações estão sendo realizadas para transformar esses projetos em produtos que poderão ser utilizados, não somente pela UFS, mas por outras instituições públicas ou privadas, tais como:

- 1) Hardware para Salas Inteligentes - a solução desenvolvida iniciou a fase de teste em salas dos campi, começando a ser avaliada no início de 2020 e aguarda o retorno seguro às atividades para finalização da implantação.
- 2) Software para Gerenciamento das Salas Inteligente - foi projetada uma solução de software Web que permitirá controlar prédios e salas de uma instituição que utilize a solução de hardware projetada.
- 3) Software para Alocação Inteligente de Salas de Aula - uma solução desenvolvida que propõe a alocação automática de salas de aula de acordo com critérios pré-estabelecidos.
- 4) Novo Processo para Entrada de Ingressos - realizado a modelagem do processo existente e a proposta de remodelagem, com foco no envio digital de documentos, proposta para a matrícula de ingresso 2020. A

implementação desse produto teve início pela equipe do STI em novembro de 2020.

- 5) Portal para Armazenar e Disponibilizar Processos e Negócios da UFS - criação de um portal integrado onde os processos organizacionais da instituição podem ser disponibilizados de forma integrada.
- 6) Processamento de Ingressos - este módulo é responsável por receber os dados do SISU e gerar a classificação dos alunos de acordo com os critérios da instituição, assim como para as demais seleções na universidade.
- 7) Novo Portal de Ingressos - o *Product Owner* da PROGRAD priorizou o desenvolvimento dos módulos de transferência interna e externa de alunos. O uso do novo PDS auxiliou para que a transferência interna fosse disponibilizada para comunidade e o processo de transferência externa está em desenvolvimento.
- 8) MonitoraSUS – Sistema de Monitoramento Epidemiológico Georreferenciado - para auxiliar nas ações de combate à pandemia da COVID-19, desenvolvemos o software MonitoraSUS²². A solução permite integrar os resultados de exames de estados e municípios e criar mapas epidemiológicos que permitem acompanhar a evolução de doenças epidemiológicas a nível estadual e municipal. O objetivo é permitir que os avanços e investimentos realizados nesses projetos possam ser usufruídos por outros órgãos da sociedade.
- 9) Criação de Manual e Vídeo - Tutorial para Digitalização de Documentos na UFS.
- 10) Repositório Seguro para armazenamento dos Dossiês Digitalizados.
- 11) *Business Intelligence* para Apoiar as Chefias Departamentais, entre outros.

3.2.3.16 Escritório de Processos

O escritório de processos é um conceito que tem como objetivo institucionalizar o uso de ferramentas, especialmente do BPM, para mapear os processos da UFS. Em julho de 2020 foi criado, via portaria²³, um grupo de trabalho (GT) para mapeamento de processos organizacionais. A ideia foi criar um método de trabalho eficiente para que todos os processos organizacionais da UFS sejam mapeados. Essa iniciativa contribui com o desenvolvimento de políticas de risco e governança da instituição.

Este grupo logrou sucesso ao mapear 90% dos processos da PROGEP. Importante frisar que processos mapeados corretamente servem de insumo para muitas outras atividades organizacionais como um Plano de Gestão de Riscos. Tendo os resultados do GT em tela surge como proposta, para o futuro dos mapeamentos, a criação de um “Escritório de Gestão de Riscos e Mapeamento de

²²Disponível em: www.monitorsus.ufs.br

²³Portaria nº 555/2020/GR-UFS, disponível em: <http://oficiais.ufs.br/pagina/330-publicacoes-oficiais>

Processos Organizacionais”, como uma unidade organizacional que pode situar-se no Gabinete da Reitora e que tenha uma função dupla: (a) Elaborar e acompanhar o Plano de Gestão de Riscos da UFS; e, (b) Mapear os processos organizacionais da UFS. O foco inicial é mapear e publicar os principais processos da UFS que podem ser inspecionados em eventuais auditorias externas. As áreas essenciais previstas são: (a) Administração Geral; (b) Documentação e Informações; (c) Graduação; (d) Material; (e) Orçamento, Finanças e Despesas; (f) Patrimônio; (g) Pessoal; (h) Pós-graduação.

3.2.3.17 Indicadores de governança de TI

O atendimento, proteção e continuidade dos serviços prestados pela STI estão relacionados especificamente aos três indicadores abaixo.

O índice de interrupção de serviços (redes e sistemas) teve como diagnóstico em 2016 a falta de monitoramento, avaliação e gerenciamento de risco. Fez-se a proposta de criação de grupo de trabalho para apresentação de soluções e em 2017 criou-se rotinas de monitoramento de interrupção de rede e dos sistemas, de tal forma que o índice ficasse abaixo de 10%. Não houve análise de risco para 2017. A meta permaneceu inalterada para os anos de 2018 a 2020, definindo como risco médio (10) de não atingimento, porque a probabilidade é baixa (2) e o impacto é médio (5). A nova sala do data-center foi fator decisivo para que o índice de interrupção dos serviços atingisse os valores definidos.

O índice de proteção e segurança da informação, que mensura o grau de exposição à perda ou direcionamento equivocado de informação, foi diagnosticado como ausente em 2016 e em 2017. Em 2018, tem-se a perspectiva de construir parte do Plano de Política de Segurança da Informação (50%) e em continuidade em 2019 e 2020. A análise de risco de não conclusão foi estimada em baixa (5), dada a possibilidade muito baixa (1) e médio impacto (5). Diversas ferramentas foram adquiridas tanto para melhorar a segurança dos equipamentos cliente (desktops e notebooks) quanto dos servidores no data-center. Firewall de 4ª geração para mitigar ataques, software antivírus atualizado, rede wi-fi federada são alguns exemplos.

O plano de continuidade de negócio, dedicado a planejar e responder a incidentes de interrupção de negócios também foi constatado como inexistente em 2016 e estruturado em 2017 de tal forma que foi apontada uma lista de tarefas e de recursos necessários. Para 2018, a meta estabelecida foi de funcionamento parcial. Em 2019 o plano de continuidade foi criado e faz parte do documento PDTIC, mantendo-se sempre em busca das ações em 2020. Análise de risco do período 2018 a 2020 foi estimada como tendo risco médio (10) dado que a probabilidade é baixa (2) e o impacto é médio (5).

O nível de confiança para os três indicadores acima foi estimado como mediano (40%), posto que os controles implementados mitigam alguns aspectos do risco, mas não contemplam todos os aspectos relevantes do risco devido a deficiências no desenho ou nas ferramentas utilizadas.

Quadro 11 - Monitoramento, meta e análise de acompanhamento da governança de Tecnologia de Informação - UFS, 2018-2020

Indicador	Definição do indicador	Diagnóstico situacional	Objetivo	2018				2019				2020									
				Meta	Realizado	Análise de risco			Meta	Realizado	Análise de risco			Meta	Realizado	Análise de risco					
						Probabilidade (Peso)	Impacto (Peso)	Risco			Nível de confiança(NC)	Probabilidade (Peso)	Impacto (Peso)			Risco	Nível de confiança(NC)	Probabilidade (Peso)	Impacto (Peso)	Risco	Nível de confiança(NC)
Índice de interrupção de serviços (Redes e Sistemas)	Mensura o número de ocorrências de queda da rede e dos sistemas ao longo do ano	Falta de monitoramento, avaliação e gerenciamento de risco	Elevar o padrão de eficiência informacional e segurança da rede e sistemas	< 10%	SIM. O índice de interrupção está em torno de 4%	Baixa (2)	Médio (5)	Médio (10)	Mediano (40%)	< 10%	SIM. O índice de interrupção está em torno de 4%	Baixa (2)	Médio (5)	Médio (10)	Mediano (40%)	< 10%	SIM. O índice de interrupção está em torno de 4%	Baixa (2)	Médio (5)	Médio (10)	Mediano (40%)
Índice de proteção e segurança da informação	Mensura o grau de exposição ao risco de perda ou direcionamento equivocado da informação	Ausência de orientações sobre normas e procedimentos relativos à classificação da informação.	Definir níveis e critérios adequados de proteção às informações, garantindo a confidencialidade e segurança	50%	SIM. O índice de proteção está em torno de 90%	Muito baixa (1)	Médio (5)	Médio (5)	Mediano (40%)	80%	SIM. O índice de proteção está em torno de 90%	Muito baixa (1)	Médio (5)	Médio (5)	Mediano (40%)	100%	SIM. O índice de proteção está em torno de 90%	Muito baixa (1)	Médio (5)	Médio (5)	Mediano (40%)
Plano de Continuidade de Negócio	Capacidade de planejar e responder a incidentes e interrupções de negócio de forma a manter suas operações em nível aceitável.	Inexistência de um plano	Elaborar o plano de continuidade de Negócio	Alcançar o estágio "Existe e funciona parcialmente"	SIM. O plano foi incorporado ao PDTIC.	Baixa (2)	Médio (5)	Médio (10)	Mediano (40%)	Alcançar o estágio "Existe e funciona plenamente"	SIM. O plano foi incorporado ao PDTIC.	Baixa (2)	Médio (5)	Médio (10)	Mediano (40%)	Alcançar o estágio "Existe e funciona plenamente"	SIM. O plano foi incorporado ao PDTIC.	Baixa (2)	Médio (5)	Médio (10)	Mediano (40%)

Fonte: STI, 2021.

3.3 RELAÇÃO COM A COMUNIDADE ACADÊMICA E COM A SOCIEDADE

3.3.1 Observatórios sociais

Os Observatórios Sociais (ObS) se constituem como estrutura administrativa da Universidade Federal de Sergipe que tem por missão elaborar, instituir e acompanhar programas e políticas de ensino, pesquisa e extensão que, de forma integrada, consolidem e ampliem a relação entre a Universidade e a sociedade sergipana. Teve sua criação instituída pelo Conselho Superior da Universidade através da Resolução nº 39/2018/CONSU, a fim de integrar ações de pesquisa, ensino e extensão, visando o compartilhamento do conhecimento e dos seus benefícios com a sociedade sergipana.

São objetivos:

- I. fortalecer o intercâmbio com organizações da sociedade, estabelecendo mecanismos de troca de experiências e informações;
- II. criar canais de interlocução entre a Universidade e a sociedade, para que a instituição absorva as demandas comunitárias na elaboração, implementação e acompanhamento de ações de ensino, pesquisa e extensão;
- III. intensificar a interação da Universidade com o setor produtivo, com a comunidade local e com os segmentos populares a partir do levantamento de demandas e da elaboração de projetos e programas;
- IV. produzir diagnósticos e ações para a solução de problemas sergipanos, com a melhoria da qualidade de vida, com a preservação do meio ambiente e com a busca do desenvolvimento com sustentabilidade;
- V. estimular a integração dos Programas de Ensino, Pesquisa e Extensão, e,
- VI. promover a democratização do acesso aos conhecimentos produzidos e acumulados na academia, através do Repositório Institucional, vinculando as bases de dados e as informações sobre a UFS para a comunidade acadêmica e a sociedade em geral.

Tais objetivos têm por meta a produção de diagnósticos e ações para a solução de problemas do Estado de Sergipe, com a melhoria da qualidade de vida, a preservação do meio ambiente e a busca do desenvolvimento com sustentabilidade.

Igualmente busca promover a democratização do acesso aos conhecimentos produzidos e acumulados na academia, através do Repositório Institucional, vinculando as bases de dados e as informações sobre a UFS para a comunidade acadêmica e a sociedade em geral.

3.3.1.1 Eventos realizados pelos Observatórios Sociais da UFS em 2020

Encontro Estadual dos Objetivos de Desenvolvimento Sustentável – ODS

Data: 10/03/2020

Local: Auditório da Reitoria, Universidade Federal de Sergipe;

Carga Horária: 10 horas;

Realização: Movimento Nacional ODS;

Parcerias: Observatórios Sociais da UFS, BANESE, DESO, Unimed, SEBRAE, Embrapa e TV SERGIPE.

Resumo: O evento teve como objetivo fomentar e apresentar projetos diretamente ligados ao ODS. Todos os projetos apresentados foram os que já são realizados no estado de Sergipe. O fomento a criação de novos projetos ocorreu através de dinâmicas separadas por áreas temáticas, cuja finalidade foi atuação dos inscritos na criação de projetos de acordo com temas pré-selecionados pela organização. As palestras foram proferidas por muitos dos diversos convidados e representantes de alguns parceiros, além de uma breve apresentação por parte de cada um dos responsáveis ou representantes de cada trabalho já desenvolvido. Além disso, houve uma cerimônia de reconhecimento e entrega de diplomas às entidades executoras de cada um dos projetos apresentados durante o evento.

3.3.1.2 Projetos submetidos em Editais

Edital Brazil Foundation

Título da Proposta: Estratégias de Desenvolvimento Integradas em Comunidades Costeiras e Ribeirinhas do Pólo Turístico Costa dos Coqueirais - Sergipe.

A proposta visa à criação de um Plano de Desenvolvimento local voltado para as comunidades costeiras e ribeirinhas com cadeias de turismo e pesca de base comunitária, as quais possuem um papel relevante na economia regional. O principal objetivo é agregar a tecnologia e a inovação nessas comunidades, especialmente em dois municípios: Brejo Grande e Pacatuba, pertencentes ao Polo Turístico Costa dos Coqueirais em Sergipe, para promover um maior desenvolvimento econômico e social, por meio do fortalecimento e incentivo das suas atividades produtivas. Ademais, devido ao derramamento de óleos nas praias nordestinas em agosto de 2019, o que prejudicou gravemente o Polo Turístico Costa dos Coqueirais, a proposta contribuirá na execução de um desenvolvimento econômico sustentável, tanto em aspectos turísticos como humanos. Assim, esperam-se como resultados, a promoção de direitos e a melhoria da qualidade de vida das populações locais.

Edital Capes entre Mares

Título da Proposta: Estratégias de Desenvolvimento Integradas em Comunidades Costeiras e Ribeirinhas do Pólo Turístico Costa dos Coqueirais - Sergipe.

A proposta visa à criação de um Plano de Desenvolvimento local voltado para as comunidades costeiras e ribeirinhas com cadeias de turismo e pesca de

base comunitária, as quais possuem um papel relevante na economia regional. O principal objetivo é agregar a tecnologia e a inovação nessas comunidades, especialmente em dois municípios: Brejo Grande e Pacatuba, pertencentes ao Polo Turístico Costa dos Coqueirais em Sergipe, para promover um maior desenvolvimento econômico e social, por meio do fortalecimento e incentivo das suas atividades produtivas. Ademais, devido ao derramamento de óleos nas praias nordestinas em agosto de 2019, o que prejudicou gravemente o Polo Turístico Costa dos Coqueirais, a proposta contribuirá na execução de um desenvolvimento econômico sustentável, tanto em aspectos turísticos como humanos. Assim, esperam-se como resultados, a promoção de direitos e a melhoria da qualidade de vida das populações locais.

Ford Foudation (Fluxo Contínuo)

Iniciada em 2019, a proposta visa estimar os impactos socioeconômicos do derramamento de óleo no Nordeste brasileiro, uma das regiões mais pobres e desiguais do país. Isso porque esse desastre ambiental possui proporções incomensuráveis. A medida que são gerados impactos ambientais, acarreta-se em prejuízo a milhares de pessoas. Ao contaminar imensuráveis vidas locais, tanto da fauna quanto da flora, há o impacto significativo na vida dos indivíduos que possuem a pesca e o turismo como única forma de renda. O principal objetivo é avaliar os impactos socioeconômicos dos derramamentos de óleo no Nordeste brasileiro, levando em consideração tanto a estrutura econômica das regiões costeiras (principalmente turismo e pesca), como também a extensão esperada do derramamento. Assim, os resultados esperados dizem respeito à projeção dos efeitos socioeconômicos dos derramamentos de óleos no Nordeste brasileiro e à promoção de medidas mais eficazes para mitigar esses impactos.

Edital de Convocação Pública - 4ª Edição da série "Justiça Pesquisa"

Título da Proposta: Cartografia da privação de liberdade em territórios vulneráveis.

A proposta visa apresentar um mapa de correlação de fatores determinantes para a privação de liberdade de adolescentes, jovens e adultos em territórios de violência e a correspondente ausência de políticas públicas nos territórios das cidades analisadas. O estudo preliminar mostra que jovens brasileiros se encontram mais propícios a sofrerem com a violência quando marginalizados socialmente. Inclusive, os índices de mortalidade da população juvenil crescem de maneira mais intensa do que o restante da população. O principal objetivo consiste na identificação e comparação dos territórios de maior vulnerabilidade social nas 07 cidades brasileiras, ao tomar como indicadores: a) o índice de mortes de adolescentes e jovens e seus locais de residência; b) o perfil social de adolescentes; c) jovens e adultos privados de liberdade, com especial destaque aos seus locais de residência; e d) origem, a inexistência nestas mesmas localidades de equipamentos de assistência social e de políticas públicas sociais. Dessa forma, pretende-se comparar os dados de Sergipe com as capitais de

Belém, Brasília, São Paulo, Porto Alegre, Salvador e Recife. Ademais, pretende-se analisar em que medida os altos índices de mortalidade juvenil se correlacionam com a falta de acesso às políticas públicas em territórios vulneráveis e correspondem ao mesmo universo de sujeitos selecionáveis pelo sistema punitivo criminal. Assim, esperam-se como resultados, promover políticas públicas que consigam mitigar o índice elevado de encarceramento e de violência dessa parcela da população.

Open Society (Fluxo Contínuo)

Título da Proposta: Observatórios Sociais da UFS.

Iniciado em 2019, o projeto está estruturado na formação de 03 Observatórios Temáticos: a) Segurança e Cidadania; b) Desenvolvimento local e inovação; c) Universidade – Sociedade. Assim, a proposta visa produzir diagnósticos e ações para a solução de problemas do Estado de Sergipe, com a melhoria da qualidade de vida, a preservação do meio ambiente e a busca do desenvolvimento com sustentabilidade. O principal objetivo é promover a democratização do acesso aos conhecimentos produzidos e acumulados na academia, através do Repositório Institucional, vinculando as bases de dados e as informações sobre a Universidade Federal de Sergipe para a comunidade acadêmica e a sociedade em geral. Como resultados esperados, há a criação de um Repositório Institucional de Projetos e Pesquisas e um Acervo de programas e políticas públicas locais em desenvolvimento. Ademais, a sistematização de dados, a realização de diagnósticos e o monitoramento das políticas públicas no estado de Sergipe são resultados esperados para contribuir no papel da Universidade no cenário local e colaborar com a melhoria dos índices, como o Índice de Desenvolvimento Humano (IDH) de Sergipe. Também o aumento do Índice de Desenvolvimento da Educação Básica (IDEB) e a diminuição nas taxas de homicídio são indicadores que devem ser acompanhados para aferir futuros cenários.

3.3.1.3 Parcerias Firmadas

Instituto Banese (Museu da Gente Sergipana)

Fundado em 2009 sob a forma de associação, o Instituto Banese realiza várias ações de caráter sociocultural, tanto através da realização de projetos próprios, a exemplo do Museu da Gente Sergipana Gov. Marcelo Déda, como também por meio do apoio a projetos de outros entes.

Dito isso, o Instituto Banese tem o comprometimento convergente com o dos Observatórios Sociais. Isso porque tal instituto visa atuar enquanto agente de transformação social, além de fonte de conhecimento e cultivo de expressões artísticas e culturais.

A parceria proposta pelos Observatórios com o Instituto Banese visa a realização do projeto “UFS TALKS/Conecta UFS”. Resumidamente, será cedido o espaço do Museu da Gente Sergipana, mais especificamente o Auditório que tem

capacidade de 90 pessoas, para a realização de eventos temáticos dirigidos a atingir o setor produtivo, coletivos, terceiro setor e gestores públicos. Nesse sentido, tem-se a contribuição para uma maior aproximação entre a Universidade e a Sociedade Sergipana.

Fundação de Cultura e Arte Aperipê de Sergipe (Funcap/SE) - Fundação Aperipê

Ao promover e difundir a produção cultural e intelectual, a Fundação de Cultura e Arte Aperipê de Sergipe busca o fortalecimento da identidade local manifestada em seus diversos aspectos. A Fundação Aperipê também possui a missão de fornecer, com excelência, conteúdos capazes de estimular a reflexão crítica, produzida com a participação da sociedade.

Nessa perspectiva, os Observatórios Sociais da UFS pretendem produzir conteúdo mensal televisivo de interesse público e relacionado às pesquisas e ações que são desenvolvidas no âmbito da Universidade.

United Nations Academic Impact (UNAI)

A UNAI é uma iniciativa que une as instituições de ensino superior com as Nações Unidas. Como resultado, são estabelecidas ações para atender a objetivos como a promoção e proteção dos direitos humanos, o acesso à educação, a sustentabilidade e a resolução de conflitos.

A Universidade Federal de Sergipe passou a integrar a plataforma de Impacto Acadêmico das Nações Unidas (UNAI) através dos Observatórios Sociais da UFS. Com tal adesão, a Universidade Federal de Sergipe está ao lado de mais de 130 instituições de ensino superior, o que possibilitará o aperfeiçoamento das atividades acadêmicas, científicas e institucionais visando maior impacto social.

Instituto de Pesquisas em Tecnologia e Inovação (IPTI)

O IPTI é uma organização sem fins lucrativos, que busca gerar inovações capazes de promover o desenvolvimento humano, a partir da criação de tecnologias sociais nas áreas de educação básica, educação empreendedora e saúde básica.

A colaboração entre o IPTI e os Observatórios Sociais da UFS está situada no âmbito do Projeto Avaliação de impacto de Tecnologias Sociais em Educação Básica e Educação Empreendedora - Projeto MCTIC/CNPq-COCHS/CGCHS/DEHS.

A proposta caracteriza-se como uma pesquisa de avaliação dos impactos gerados a partir da execução das Tecnologias Sociais Synapse (alfabetização) e TAG (sistema informatizado de gestão escolar) – e em Educação Empreendedora – Arte Naturalista (ilustração), CLOC (programação e robótica) e PLOC (música digital).

3.3.1.4 Participação em Conselhos, Comitês e Projetos Colaborativos

Conselho Gestor do Programa Sergipe 2050

É uma instância consultiva formada por membros da indústria, comércio, tecnologia, educação e terceiro setor com o intuito de auxiliar a implantação do Programa Sergipe 2050. Compõem o Conselho: Sebrae/SE, Fies, Fecomércio, Universidade Federal de Sergipe, Universidade Tiradentes (Unit), Instituto Banese e Instituto de Pesquisa em Tecnologia e Inovação (IPTI). A iniciativa cumpre com os objetivos dos Observatórios Sociais da UFS que se resumem na união entre a pesquisa e a extensão universitária para que ambas possam atuar em prol da sociedade sergipana, além de atender a Agenda 2030 no que diz respeito aos objetivos de desenvolvimento sustentável, como, por exemplo, o objetivo de número 9, indústria, inovação e infraestrutura, e o objetivo de número 11, cidades e comunidades sustentáveis.

Comitê de Crise OAB

A criação do comitê busca a continuidade conjunta da atuação travada pela OAB/SE desde o início da pandemia, com uma série de recomendações expedidas às autoridades públicas sugerindo a atuação estatal na saúde, na garantia dos direitos fundamentais das pessoas em situação de rua, no sistema de segurança, na solicitação e atendimento da proibição do corte de serviços essenciais de água e energia enquanto perdurar a pandemia, além de diversas outras ações em defesa da sociedade e dos direitos humanos.

COAPAZ MP/SE

A Coordenadoria de Autocomposição e Paz (COAPAZ) do Ministério Público de Sergipe (MP/SE) foi criada com o objetivo de fomentar a cultura da humanização através da implantação de uma política permanente de incentivo e aperfeiçoamento dos mecanismos de autocomposição, de forma que a negociação, a mediação, a conciliação se tornem instrumentos efetivos de pacificação social, resolução e prevenção de litígios. Os membros da coordenadoria estão em constante treinamento e aperfeiçoamento através do Curso de Formação de Mediadores Judiciais, nos moldes da Resolução 125 do Conselho Nacional de Justiça (CNJ). O MP investe no trabalho de conciliação e mediação na promoção de práticas restaurativas. A equipe da COAPAZ se aperfeiçoa para desenvolver um trabalho responsável, de alta qualidade técnica e embasados nos mais rígidos princípios éticos.

COMPIN/UFS

A Comissão Permanente de Internacionalização (COMPIN) foi criada com o objetivo de criar e debater diretrizes para o melhor desenvolvimento e aproveitamento das ações de cooperação internacional da UFS, mapeando e produzindo indicadores que permitam o diagnóstico dos sucessos e das limitações da internacionalização já concretizada pela UFS. Além disso, tem como proposta mapear tendências, dificuldades e lacunas por área de conhecimento e setor

administrativo da UFS, no que toca à dinâmicas de internacionalização; prospectando e induzindo novas oportunidades.

3.3.1.5 Projetos em Andamento

Projeto Avaliação de Impacto de Tecnologias Sociais em Educação Básica e Educação Empreendedora (IPTI)

A Pesquisa de avaliação dos impactos gerados a partir da execução das Tecnologias Sociais Synapse (alfabetização) e TAG (sistema informatizado de gestão escolar) – e em Educação Empreendedora – Arte Naturalista (ilustração), CLOC (programação e robótica) e PLOC (música digital), adotando como referência os protocolos da metodologia quantitativa e qualitativa, se insere também no contexto de pesquisa documental, uma vez que busca sistematizar o processo de implantação das tecnologias sociais em Educação Básica – Synapse (alfabetização) e TAG (sistema informatizado de gestão escolar) – e em Educação Empreendedora – Arte Naturalista (ilustração), CLOC (programação e robótica) e PLOC (música digital) – todas elas em fase de escala. Também pretende analisar a situação das políticas públicas no território das experiências realizadas, a partir dos dados já existentes nas redes públicas de educação, saúde e assistência social. Para avaliar os impactos produzidos, de forma qualitativa pretende-se realizar grupos focais com atores envolvidos.

EpiSERGIPE

O programa EpiSERGIPE é baseado nos estudos do EPICOID19-BR, desenvolvido pela Universidade Federal de Pelotas (UFPel), estudo esse que é considerado o maior estudo populacional em relação a COVID-19 no país. Tendo isso em vista, o programa EPI Sergipe é fruto da parceria entre a Universidade Federal de Sergipe e o Governo do Estado de Sergipe, que através do referido programa, pretendem realizar o monitoramento do nível de infecção pelo novo corona vírus no Estado e seus impactos econômicos e sociais, a princípio, durante um ano, em 15 municípios selecionados pela Secretaria Estadual de Saúde, sendo eles: Aracaju, Barra dos Coqueiros, Nossa Senhora do Socorro, São Cristóvão, Capela, Estância, Itabaianinha, Propriá, Tobias Barreto, Simão Dias, Lagarto, Itabaiana, Nossa Senhora da Glória, Canindé e Porto da Folha.

Com relação à Universidade Federal de Sergipe, através dos Observatórios Sociais, encontra-se em andamento uma análise dos impactos do COVID-19 em populações e grupos que já se encontram em situação de vulnerabilidade, tendo em vista que estudos recentes revelam que a COVID-19 irá aprofundar ainda mais os índices de desigualdade no Brasil. Sendo assim, pretende-se acompanhar a situação de grupos vulneráveis atingidos pela pandemia do COVID-19 em Sergipe, tendo como foco os contextos de pobreza, privação de liberdade e violência, mais especificamente, adolescentes em cumprimento de medidas socioeducativas, população carcerária masculina e feminina, população de rua e idosos que vivem em instituições de longa permanência. Dessa forma, será possível traçar possíveis

políticas públicas e ações que se voltem para amenizar os impactos socioeconômicos para essas populações em situação de vulnerabilidade.

3.3.1.6 Projetos em Negociação

Parceria com a Escola do Legislativo/Formação Continuada de Recursos Humanos

O tópico de formação continuada de recursos humanos do projeto em negociação entre a Universidade Federal de Sergipe, através dos Observatórios Sociais, com a Assembleia Legislativa de Sergipe, é voltado para a oferta de cursos de aperfeiçoamento, com duração de 03 meses e carga horária de 30 horas nas áreas de: inglês; espanhol; tecnologia da informação; construção e interpretação de indicadores socioeconômicos; secretariado; processo legislativo/assessoria jurídica. As 30h serão divididas em oito semanas de formação e toda a equipe responsável é formada por discentes e membros da Universidade Federal de Sergipe. Mediante esse envolvimento de professores da UFS e seus orientandos de mestrado e/ou doutorado, objetiva-se aproximar a Universidade da sociedade.

Pesquisa Legislativa

O tópico de pesquisa legislativa do projeto em negociação entre a Universidade Federal de Sergipe, através dos Observatórios Sociais, com a Assembleia Legislativa de Sergipe almeja estabelecer um Observatório da Produção Legislativa no Estado de Sergipe, através do acompanhamento sistemático e regular de projetos de lei e sua tramitação na Assembleia legislativa do Estado. Inicialmente os temas observados serão os mais estratégicos ao desenvolvimento sustentável do Estado: turismo e desenvolvimento local; meio ambiente, preservação e desenvolvimento sustentável; educação e inclusão social. No projeto pretende-se contar com a mesma metodologia do Observatório do Legislativo Brasileiro, através da qual é disponibilizado um monitor legislativo como ferramenta de acompanhamento da atividade legislativa.

Comunicação - Parceria com a TV Alese

O tópico de comunicação de recursos humanos do projeto em negociação entre a Universidade Federal de Sergipe, através dos Observatórios Sociais, com a Assembleia Legislativa de Sergipe, propõe a realização de programa mensal na TV ALESE, sob a responsabilidade e coordenação de conteúdo dos Observatórios Sociais da UFS. Pretende-se tratar de temas relevantes e atuais, de interesse público, com a participação / entrevista de professor e/ou pesquisador convidado. A proposta preliminar é que nos quatro primeiros 15 meses, se realize quatro programas, com as seguintes temáticas, respectivamente: cotas na universidade pública; derramamento de óleo nas praias sergipanas e suas consequências; reforma da previdência; pacote anticrime e juiz de garantias.

Ufs Talks / Conecta Ufs

O objetivo da proposta é trabalhar acerca das conexões entre a Universidade e a Sociedade. Também tem como objetivo principal a criação de conexões entre a Universidade e diversos atores sociais para a solução de problemas do Estado de Sergipe, com a melhoria da qualidade de vida, a preservação do meio ambiente e a busca do desenvolvimento com sustentabilidade. Para isso propõe-se realizar três encontros, cada um com suas vertentes específicas com temas voltados para: Desenvolvimento local e inovação; Comunidade e Cidadania; Universidade e Sociedade, assim respectivamente.

Projeto de Estudo Complementar ao Plano de Desenvolvimento Sergipe 2050

Os Observatórios Sociais da UFS, através do convênio entre a Universidade Federal de Sergipe, a Fundação de Apoio à Pesquisa e Extensão de Sergipe (FAPESE) e o governo do estado de Sergipe, objetiva desenvolver um Estudo Complementar ao Plano de Desenvolvimento Sergipe 2050, cujo objetivo deste produto é fornecer resultados de projeção para PIB, consumo das famílias, investimentos, exportação e importação da economia sergipana até 2050, além de projeções setoriais.

Quadro 12 - Monitoramento, meta e análise de acompanhamento da relação aos Observatórios Sociais - UFS, 2018-2020

Indicador	Definição do indicador	Diagnóstico situacional	Objetivo	2018				2019 / 2020							
				Meta	Realizado	Análise de risco			Meta	Realizado	Análise de risco				
						Probabilidade (Peso)	Impacto (Peso)	Risco			Nível de confiança (NC)	Probabilidade (Peso)	Impacto (Peso)	Risco	Nível de confiança (NC)
Instalação dos Observatórios Sociais	Número de Observatórios criados e em funcionamento.	Não há em Sergipe um fórum que discuta os temas relevantes ao desenvolvimento social, em que pese a carência e relevância.	Discutir e propor ações e diretrizes no campo das políticas públicas	Normativa de constituição e funcionamento	RESOLUÇÃO Nº 39/2018/CONSU	Muito Alta (10)	Médio (5)	Alto (50)	80%	Criação da Unidade Acadêmica Observos	Criação da Unidade Acadêmica Observos	Médio (5)	Médio (5)	Médio (25)	80%
										Instalação de estrutura física	Instalação na didática 7, quinto andar				
Identidade Visual	Conjunto de características visuais que distinguem os Observatórios Sociais da UFS de outras unidades	Como instância de mobilização, os Observatórios Sociais necessitam de uma identidade para reconhecimento externo e interno	Estruturar a representação dos Observatórios Sociais a fim de facilitar o seu reconhecimento frente aos demais órgãos e promover adesão às suas iniciativas							Desenvolvimento da Identidade Visual dos Observatórios Sociais da UFS	Logomarca dos Observatórios Sociais e demais peças de divulgação	Médio (5)	Médio(5)	Médio (25)	80%
Formação de Equipe	Constituição de equipe de discentes, docentes e técnico para a realização das atividades dos Observatórios Sociais	A realização das iniciativas dos Observatórios demanda o trabalho conjunto de distintos membros.	Promover as ações dos Observatórios e formação de pessoal habilitado.							Captação de 05 Bolsas para atuação junto aos Observatórios	Captação de 03 Bolsas no Edital 03/2019/PROEST Captação de Bolsas CNPQ	Médio (5)	Médio(5)	Médio (25)	80%
Divulgação e Informações Institucionais	Meios de comunicação dos Observatórios Sociais	De forma geral, há uma imensa valorização das redes sociais e outras plataformas de comunicação.	Estruturar formas de contato dos Observatórios Sociais com os demais entes, coletar sugestões para novas iniciativas e promover adesão nas ações já realizadas.							Portal dos Observatórios e página	Página de Divulgação Portal UFS	Médio (5)	Médio (5)	Médio (5)	80%
											Instagram @observatoriosociaisufs				
											Entrevistas Rádio UFS				
Divulgação Técnico-Científica	Eventos de caráter acadêmico e social de integração da Academia com a comunidade	Necessidade de maior integração entre projetos de pesquisa e ações de extensão de forma interdisciplinar	Fomentar grupos de pesquisa e projetos de caráter interdisciplinar							Realização de Conferências e Eventos Científicos	Conferência Políticas Públicas para Adolescentes	Médio (5)	Médio(5)	Médio(5)	80%
											Conferência de Abertura da SEMAC				
											Apresentação dos Observatórios SEMAC				
											Encontro Estadual ODS				

Continua...

Continuação...

Indicador	Definição do indicador	Diagnóstico situacional	Objetivo	2018				2019 / 2020							
				Meta	Realizado	Análise de risco			Meta	Realizado	Análise de risco				
						Probabilidade (Peso)	Impacto (Peso)	Risco			Nível de confiança (NC)	Probabilidade (Peso)	Impacto (Peso)	Risco	Nível de confiança (NC)
Parceria e Colaboração com Governo Local	Ações colaborativas entre os Observatórios Sociais com o Governo Local, a fim de possibilitar o desenvolvimento de Sergipe	Necessidade de maior integração entre a gestão pública e o conhecimento científico produzido na Universidade	Aumentar o Impacto Social das Ações da Universidade em prol do desenvolvimento sustentável do Estado							Desenvolvimento de Projetos de Colaboração com Executivo estadual e municipais	Termo de Cooperação Governo do Estado de Sergipe / Programa Sergipe 2050	Médio(5)	Médio(5)	Médio(5)	80%
Captação de Recursos para Projetos Temáticos	Operação de captação de recursos de outros entes para a execução de ações específicas, por parte dos Observatórios Sociais	O apoio de certas instituições diminuiu o impedimento de mecanismos para a realização de projetos, em especial os que atendem demandas específicas.	Possibilitar ações dos Observatórios Sociais frente a assuntos especiais							Desenvolvimento de Projetos Temáticos nas áreas de a) Segurança e Cidadania; b) Desenvolvimento local e inovação; c) Educação e	Participação Edital COCHS/CGCHS/DEHS - MCTIC/ CNPQ Participação em Editais Públicos (CNPJ / CAPES Entre Mares/ Brazil Foudation) Envio de Propostas de Fluxo Contínuo (Open Society / Ford Foudation)	Médio(5)	Médio(5)	Médio(5)	80%
Desenvolvimento de Projetos Temáticos nas áreas de a) Segurança e Cidadania; b) Desenvolvimento local e inovação; c) Educação e Inclusão Social	Formação de Observatórios Temáticos	Áreas estratégicas do Desenvolvimento local ainda carentes de políticas públicas integradas	Contribuir ativamente na melhoria de indicadores sociais e de desenvolvimento no Estado nas áreas de a) Segurança e Cidadania; b) Desenvolvimento local e inovação; c) Educação e Inclusão Social							01 projeto piloto	Projeto Avaliação de impacto de Tecnologias Sociais em Educação Básica e Educação Empreendedora - Projeto MCTIC/CNPq-COCHS/CGCHS/DEHS	Médio(5)	Médio(5)	Médio(5)	80%
Parcerias Institucionais	Conjunto de ações conjuntas com outras instituições	Necessidade de aumentar a capacidade de impacto social das ações da Universidade.	Possibilitar maior impacto social das Ações da Universidade e contribuir para a sistematização de experiências exitosas							Estabelecer parcerias estratégicas na área de atuação dos Observatórios Sociais	Parceria Assembléia Legislativa do Estado de Sergipe e Escola do Legislativo Parceria Instituto BANESE para desenvolvimento de atividade UFS Talks Parceria Fundação Aperipê	Médio(5)	Médio(5)	Médio(5)	80%
Desenvolvimento de Ações da Agenda 2030 (ONU)	Integração das Ações da Universidade aos 17 objetivos da Agenda 2030 (ONU)	Ausência de sistematização das ações já realizadas tomando por base os 17 ODS	Sistematizar as Ações da Universidade de forma integrada aos 17 ODS, dando visibilidade ao seu impacto social							Trabalhar os 17 objetivos de desenvolvimento sustentável	Adesão à Plataforma UNAI - United Nations Academic Impact Participação da REDE ODS Universidades Participação no Movimento Sergipe ODS	Médio(5)	Médio(5)	Médio(5)	80%

Fonte: Obs-UFS, 2021.

3.3.2 Carta de Serviços ao Cidadão

No tocante ao monitoramento e à análise do acompanhamento da Carta de Serviços ao Cidadão ou Carta de Serviços ao Usuário, em função de meta, diagnóstico, execução e análise de risco, o Comitê de Gestão de Riscos e Controles, a quem compete especificamente essas atribuições, passou por uma fase de reestruturação, durante o Exercício 2020, em termos de composição e, inclusive, tratando de análise da aplicação de novas metodologias e o uso de outras ferramentas. Portanto, a atualização devida, quanto às informações e análises, terá continuidade e se desenrolará durante o Exercício 2021.

Entre as ações da Ouvidoria, durante o Exercício 2020, ressaltamos a participação dos integrantes da unidade, pertencentes ao quadro efetivo da UFS, em cursos de capacitação. Destaque-se a realização dos cursos “Gestão de Riscos: Governança e Integridade”, nos dias 25 e 27 de agosto e 01 de setembro, e a oficina “Gestão de Riscos Aplicados às IFES”, ambos sob a iniciativa do Comitê de Gestão de Riscos e Controles, o qual a Ouvidoria tem mantido uma relação de parceria com vistas ao atendimento de objetivos e metas comuns.

Quadro 13 - Monitoramento, meta e análise de acompanhamento da relação à Carta de Serviços ao Cidadão - UFS, 2018-2020

Indicador	Definição do indicador	Diagnóstico situacional	Objetivo	2018				2019				2020						
				Meta	Análise de risco			Meta	Análise de risco			Meta	Análise de risco					
					Probabilidade (Peso)	Impacto (Peso)	Risco		Nível de confiança (NC)	Probabilidade (Peso)	Impacto (Peso)		Risco	Nível de confiança (NC)	Probabilidade (Peso)	Impacto (Peso)	Risco	Nível de confiança (NC)
Existência do documento	Serviços prestados pela UFS constantes da Carta de Serviços ao Cidadão	Insuficiência de informações	Ampliar os níveis de informação dos serviços prestados pela UFS à comunidade	Atingir níveis de satisfação e conhecimento superiores a 60%	Alta (10)	Médio (5)	Alto (50)	80%	Atingir níveis de satisfação e conhecimento superiores a 60%	Baixa (2)	Médio (5)	Médio (10)	80%	Atingir níveis de satisfação e conhecimento superiores a 60%	Baixa (2)	Médio (5)	Médio (10)	80%

Fonte: COPAC/PROPLAN, 2021.

3.4 REFORMULAÇÃO DA POLÍTICA DE GESTÃO DE RISCOS DA UFS E IMPLANTAÇÃO DO COMITÊ DE GESTÃO DE RISCOS E CONTROLES

Em setembro de 2020 a UFS procedeu com a reformulação da sua estrutura institucional de governança aprimorando a estrutura de gerenciamento de riscos na instituição. Em setembro foi instituído o Comitê de Gestão de Riscos e Controles da UFS (CGRC/UFS)²⁴, possuindo as seguintes competências e atribuições:

- I. elaborar o Plano de Gestão de Riscos e Controles da UFS;
- II. prestar apoio e orientação técnica às unidades administrativas da Universidade, visando o cumprimento das determinações estabelecidas nesta política;
- III. supervisionar e auxiliar na implementação e execução da Política de Gestão de Riscos e Controles, com o apoio permanente de outras unidades de gestão na UFS;
- IV. elaborar proposta de metodologia para gestão de riscos e suas revisões;
- V. propor a definição dos requisitos funcionais necessários à ferramenta de tecnologia de suporte ao processo de gerenciamento de riscos;
- VI. propor a definição dos níveis de apetite a risco dos processos organizacionais;
- VII. propor a definição dos responsáveis pelo gerenciamento de riscos dos processos organizacionais;
- VIII. dar suporte à identificação, análise e avaliação dos riscos dos processos organizacionais selecionados para a implementação da Política de Gestão de Riscos e Controles;
- IX. monitorar a evolução dos níveis de riscos e a efetividade das medidas de controle implementadas;
- X. requisitar aos responsáveis pelo gerenciamento de riscos dos processos organizacionais as informações necessárias para a consolidação dos dados e a elaboração dos relatórios gerenciais.
- XI. consolidar os resultados das unidades monitoradas em relatórios gerenciais;
- XII. propor, em articulação com a Pró-Reitoria de Gestão de Pessoas, capacitações continuadas em Gestão de Riscos e Controles para os servidores da UFS.

²⁴ Estabelecido conforme Portaria nº 648/2020/GR, disponível em: http://gestaoderiscos.ufs.br/uploads/page_attach/path/10153/Portaria_n_648_2020_-_Institui_o_Comit__de_Gest_o_Riscos_e_Controles_e_determina_outras_provid_ncias..pdf

Dessa forma, a responsabilidade da Gestão de Riscos da UFS passou a ser do CGRC, cabendo à PROPLAN as atribuições estabelecidas no Comitê Institucional de Governança.

Antes de implementar a nova estrutura, a Universidade promoveu capacitações de seus servidores visando o aperfeiçoamento da Gestão de Riscos na Universidade e a elaboração de metodologia adequada à realidade da UFS. Para tanto foram realizados os seguintes eventos:

- Palestra "Gestão de Risco no Setor Público: responsabilidade de todos?" ofertada em 21 de julho de 2020 – Palestrante: Rodrigo Fontenelle²⁵.
- Capacitação em "Gestão de Riscos Governança e Integridade" – ofertado entre os dias 25, 27/08 e 01/09 de 2020 – Ministrantes: Roberta Codignoto e Vivian Nicele.
- Curso "Oficina de Gestão de Riscos Aplicada às IFES" – ofertado entre os dias 21, 22, 26 e 27 de outubro – Ministrante: Prof. Tiago Alencar²⁶, da Universidade Federal do Cariri - UFCA.

As capacitações ofertadas e, sobretudo, a Oficina de Gestão de Riscos Aplicada às IFES (cuja ementa do programa foi definida com foco específico para a UFS) permitiu à Universidade uma redefinição do seu processo de gestão de riscos²⁷.

Dessa forma, o CGRC procedeu com estudos e análises para a reformulação da Política de Gestão de Riscos da UFS e para a definição de uma metodologia mais adequada às especificidades da UFS. Tal metodologia terá por base o padrão estabelecido pela ISO 31000 e pela COSO, atrelada à realidade institucional da Universidade.

Sob essa perspectiva, o Comitê realizou, entre outubro e novembro de 2020, o levantamento de macro riscos associados às Pró-Reitorias e Superintendências objetivando o mapeamento dos contextos internos e externos dessas unidades (macro). Foram feitas entrevistas com pró-reitores e analisados documentos internos de organização (Regimento Interno, Instruções Normativas, Organograma Institucional, Auditorias Internas, entre outros). Todo esse material encontra-se documentado e disponível nos arquivos internos do CGRC²⁸.

²⁵ Disponível em: https://www.youtube.com/watch?v=qJlsm-Gi1_M&ab_channel=TVUFS

²⁶ Tiago Alencar é Pró-Reitor Adjunto da Pró-Reitoria de Planejamento da UFCA e Coordenador de Transparência, Governança e Gestão de Riscos da Instituição. É um dos responsáveis pela construção do sistema de gestão de riscos (FORRISCOS), discutido no FORPLAD.

²⁷ Além dos cursos, foi realizada uma campanha para sensibilização da comunidade acadêmica acerca da importância da gestão de riscos, com a disponibilização de vídeo institucional na TV UFS, disponível em: https://www.youtube.com/watch?v=C6Cez7gKYk&ab_channel=TVUFS

²⁸ Em conjunto com as ações do Comitê de Gestão de Riscos e Controles, houve um trabalho de mapeamento de processos que servirá de subsídio para a definição dos riscos inerentes aos processos de trabalho realizados na UFS. Ver Portaria nº 555/2020/GR, disponível em: <https://www.sipac.ufs.br/shared/verArquivo?idArquivo=2320989&key=6ec9532f609a0bc212d955dc8d0a175f>

Portanto, o CGRC deverá realizar reuniões com integrantes das unidades administrativas da UFS (incluindo principalmente os técnicos que foram capacitados nas etapas anteriores) adotando técnicas de *brainstorm* para o levantamento das informações necessárias à identificação dos eventos de riscos, causas e consequências destes no alcance dos objetivos, quer seja dos processos mapeados ou dos objetivos da unidade como um todo (em caso de não haver processos mapeados). As informações sobre os eventos de riscos, as causas e o impacto do risco no alcance dos objetivos, serão documentados e trabalhados²⁹, com o uso da chamada “Planilha Documentadora” - ferramenta de mapeamento de riscos desenvolvida pelo então Ministério do Planejamento em 2017.

Além disso, o CGRC deverá apresentar ao Comitê Institucional de Governança os resultados dos macros riscos levantados nas entrevistas para que seja definida pela alta administração o apetite ao risco da UFS. Esta exposição também prevê o debate sobre o custo-benefício das atividades de controles necessários à mitigação dos riscos identificados.

²⁹ Uma comissão do FORPLAD está desenvolvendo um sistema de gestão de riscos (FORRISCOS) que poderá vir a ser adotada nas Universidades Federais, incluindo a UFS. Disponível em: <https://cutt.ly/Fhd4j1P>



Foto: Adilson (Comitê de O.S)



Resultados da Gestão

4 RESULTADOS DA GESTÃO

Com o objetivo de alcançar sua missão e seus objetivos nas áreas de ensino, pesquisa e extensão, em conformidade com seu planejamento estratégico, a UFS planeja suas ações com a finalidade de atingir metas e resultados satisfatórios, fundamentados nos princípios da gestão pública transparente e democrática, pautada pela economicidade, eficácia, eficiência e efetividade.

Nesse complexo sistema é fundamental que todas as engrenagens funcionem com o mínimo de sincronia, sob pena de o produto final - a formação no ensino superior - sofrer perdas de eficiência. Nesse processo, quando tudo funciona bem e quando os seus atores estão alinhados, os resultados aparecem.

Com este intuito, a gestão administrativa e acadêmica da Universidade depende do desenvolvimento de outras atividades admitidas como indiretas, mas de suma importância, que vão desde a alta gestão; administração das unidades, coordenações, diretorias; passando pelas áreas de licitações, projetos, desenvolvimento de pessoas, limpeza, manutenção, segurança, transporte, entre outras.

No portfólio da implementação dessas estratégias, quase todas as ações contam com indicadores de esforço, monitoramento e avaliação. Nesse sentido, este capítulo apresenta os principais resultados acadêmicos e de gestão da UFS, obtidos no ano de 2020, iniciando por uma visão geral na demonstração a seguir.

Figura 11 - Principais resultados da Gestão da UFS 2018-2020

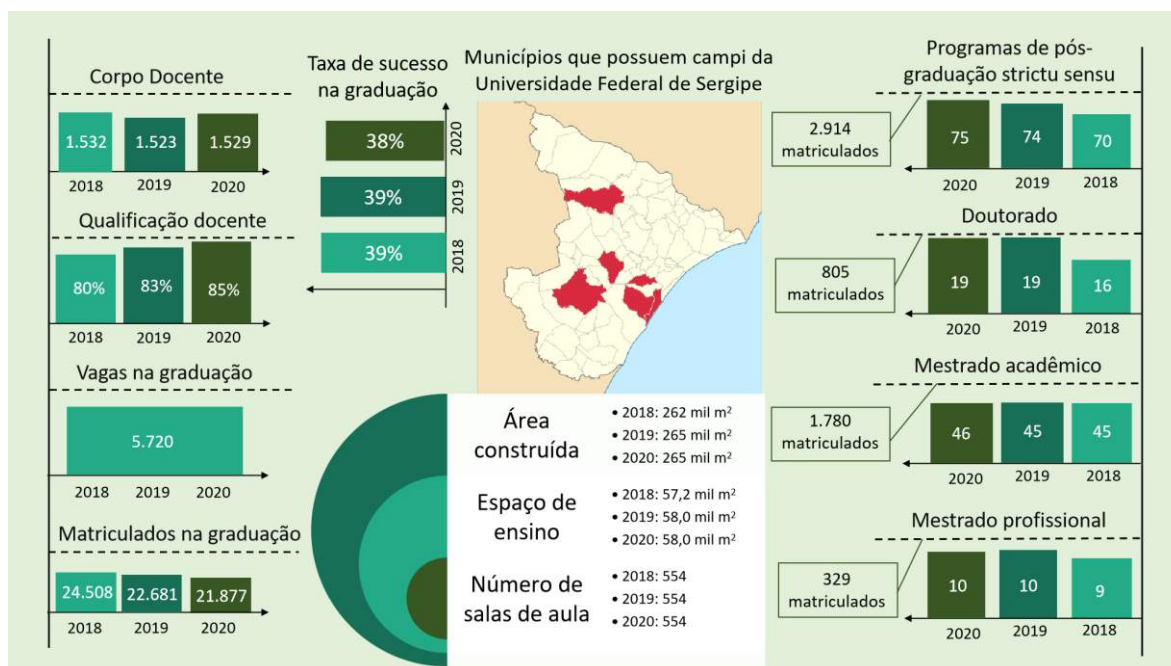

Fonte: COPAC/PROPLAN, 2021.

Em que pese o ano-exercício deste relatório ser 2020, cabe aqui uma ressalva em relação aos resultados dos indicadores institucionais acadêmicos,

tendo em vista que alguns resultados de desempenho das IES são divulgados pelo Ministério da Educação (MEC) e Instituto Nacional de Estudos e Pesquisas Educacionais Anísio Teixeira (INEP) com alguma defasagem temporal. Desta forma, com vistas a prestar a melhor informação possível, apresenta-se na primeira seção apenas uma conceituação de base e o resultado de gestão da UFS com base nos indicadores oficiais produzidos pelo INEP/MEC, divulgado em 2020, o qual representa resultados de 2018 e 2019. E, nas seções seguintes, por áreas de macroprocessos da universidade.

4.1 RESULTADOS DOS INDICADORES DE QUALIDADE DA EDUCAÇÃO SUPERIOR

O processo de desempenho da educação superior brasileira é acompanhado pelo INEP/MEC por meio de importantes indicadores de qualidade: Conceito Enade, Indicador de Diferença entre os Desempenhos Observado e Esperado (IDD), Conceito Preliminar de Curso (CPC) e Índice Geral de Cursos Avaliados da Instituição (IGC)³⁰. Estes indicadores estão diretamente relacionados ao Ciclo Avaliativo do Enade. Compreendendo a avaliação periódica de cursos de graduação, com referência nos resultados trienais de desempenho de estudantes, o Ciclo determina quais áreas de avaliação e cursos a elas vinculados serão avaliados a cada período. As metodologias utilizadas são definidas e publicadas pelo INEP em Notas Técnicas³¹.

O Conceito Enade é um indicador de qualidade que avalia os cursos de graduação por intermédio dos desempenhos dos estudantes no Enade. Seu cálculo e divulgação ocorrem anualmente para os cursos com pelo menos dois estudantes concluintes participantes do exame.

O IDD mede o valor agregado pelo curso ao desenvolvimento dos estudantes concluintes, a partir dos desempenhos no Enade e no Enem.

O CPC combina, em uma única medida, aspectos diferenciados dos cursos de graduação: desempenho dos estudantes, valor agregado pelo processo formativo oferecido pelo curso, corpo docente e percepção dos estudantes sobre as condições do ensino ofertado pela instituição.

O IGC é o resultado da avaliação das IES. Este resultado é fruto do desempenho da Graduação (CPC) e da Pós-Graduação (Conceitos CAPES), ponderados pela proporção da matrícula nos respectivos níveis.

Desde 2011 que a UFS vem integrando o grupo de universidades com conceito 4 no IGC (na escala de 1 a 5). Por trás desse importante resultado estão avanços importantes a serem conhecidos e desafios que devem ser apropriados

³⁰ Disponível em: <https://www.gov.br/inep/pt-br/assuntos/noticias/indicadores-de-qualidade-da-educacao-superior/portaria-estabelece-procedimentos-para-os-indicadores-de-qualidade-da-educacao-superior-de-2019>. Acesso em 18 mar. 2021.

³¹ Disponível em: <http://portal.inep.gov.br/educacao-superior/indicadores-de-qualidade/outros-documentos>. Acesso em 18 mar. 2021.

pela comunidade acadêmica. A decomposição do IGC é essencial para entender como e em que medida cada variável contribuiu para esse resultado. Nesse sentido, todos os indicadores apresentaram melhorias e evidenciam que a manutenção dessa tendência passa necessariamente pelo aumento do conceito médio da graduação.

No período entre 2010 e 2018 (último ano com resultado publicado pelo INEP até o momento) são evidentes a ampliação da cobertura de avaliações: observa-se que o número de cursos com ENADE aumentou de 59 para 68, e os cursos com CPC passou de 34 para 87. Avaliando-se quase o triplo de cursos, a UFS chega ao conceito **4** no ICG, comportamento que evidencia que esse crescimento não se deu às expensas da qualidade.

No desempenho acadêmico da UFS a graduação é ponto-chave. Respondendo por 85% do total de matrículas e 92% dos recursos financeiros, o conceito médio da graduação aumentou de 2,50 para 2,98, ou seja, 0,48 ponto entre 2010 e 2018. Ainda que seja resultado positivo, variou pouco quando comparado com os conceitos médios do mestrado, cujo conceito médio aumentou de 3,40 para 4,30, e do doutorado, com aumento de 3,40 para 4,68, no mesmo período.

Levando-se em consideração que os conceitos médios da graduação e pós-graduação variam entre 1 e 5, é fácil notar que dada a excelente colocação da pós-graduação, qualquer esforço nessa dimensão pouco contribuiria para o ICG. Dito de outra forma, teria o desempenho da graduação maior efeito sobre o ICG. Como resultado, haveria mudança positiva da UFS na matriz de orçamento e custeio, o que poderia aumentar a capacidade de consolidação do desenvolvimento institucional.

Dada a distância entre graduação e pós, mantemos questionamentos recorrentes: como explicar que a graduação tenha nota tão abaixo daquela obtida pela pós-graduação sendo os mesmos docentes envolvidos? Será que essa diferença é tributável apenas ao perfil ou condições de vida do aluno? Será que nós, docentes, dedicamos a mesma atenção à graduação e pós-graduação? Quais lições poderíamos tirar da pós-graduação? É possível proceder comparações diretas essas duas instâncias da formação educacional? Não haveria nesse resultado algum efeito de composição que, se ignorado, produz conclusões equivocadas?

É certo que o baixo desempenho da graduação tem origem em vários fatores, e parte deles originados fora da instituição. Entretanto, há outros que devem ser objeto de reflexão em cada instância acadêmica e merecedores de ações imediatas, sob pena de estagnação da trajetória de melhoria do desempenho.

A análise das dimensões do CPC indica quais pontos devem ser objeto preferencial de ações, sobretudo a partir de ações coordenadas entre departamentos, centros e pró-reitorias.

4.2 RESULTADOS DA PRÓ-REITORIA DE PÓS-GRADUAÇÃO E PESQUISA (POSGRAP)

A fundação da Universidade, instituição de 52 anos e única universidade pública do Estado de Sergipe, tem alicerçado suas ações no PDI-UFS 2016-2020. No âmbito da pesquisa, inovação e da pós-graduação, tem na Pró-Reitoria de Pós-Graduação e Pesquisa (POSGRAP) a estrutura institucional que coordena as ações e é responsável pelo planejamento, buscando consolidar linhas e grupos de pesquisas nas diversas áreas do conhecimento humano, a ampliação e manutenção da infraestrutura instalada, auxiliar na construção de conhecimento e promover a interação com a sociedade.

Atualmente a UFS possui 58 programas de pós-graduação (PPGs) *stricto sensu*: 20 doutorados, 46 mestrados acadêmicos e 11 profissionais, sendo a universidade, segundo dados do GeoCAPES, responsável por cerca de 90% dos mestres e doutores formados no Estado de Sergipe. Cadastrado no Diretório do Grupo de Pesquisas do CNPq (Conselho Nacional de Desenvolvimento Científico e Tecnológico), a UFS possui 302 grupos nas diversas áreas do conhecimento humano que desenvolvem trabalhos e pesquisas que colocam o estado em destaque no cenário nacional.

Assim, uma política institucional forte de consolidação dos PPGs *stricto sensu* e dos grupos de pesquisas trouxe resultados expressivos para UFS em 2020 no cenário nacional e internacional, sendo que a produção científica foi destaque, de acordo com o World University Rankings 2021, divulgado pelo *Times Higher Education* (THE)³², a UFS está entre as 8 melhores instituições do Brasil e aparece como a melhor da região Nordeste, sendo a produção científica e seu impacto o parâmetro de maior expressão nessa avaliação. Este ranking é considerado um dos principais rankings universitários do mundo e realiza análises sobre o desempenho de universidades em 93 países e regiões desde 2004. Ademais, a UFS ficou na 62ª posição dentre as Instituições da América Latina, à frente ou muito próxima de outras grandes universidades da região, como a Universidade Autônoma do Chile (61º), a Universidade Federal do Pará (64º), a Universidade Autônoma do Estado do México (67º) e a Universidade Federal de Juiz de Fora (70º). Destaca-se igualmente que no relatório “*Research in Brazil: Funding Excellence da Clarivate Analytics*”³³, a UFS é a instituição de ensino superior que apresenta maior impacto em pesquisas na área de Ciências da Saúde do Brasil. Nesse mesmo relatório, a UFS ocupa o 4º lugar geral, levando-se em consideração as áreas das Ciências Biológicas, Ciências Exatas e da Natureza, Ciências Agrícolas e Engenharia.

O ano de 2020 trouxe grandes desafios para o mundo. O primeiro caso de COVID-19 identificado no Brasil ocorreu em 26/02/2020 em São Paulo, mas a

³² Disponível em: https://www.timeshighereducation.com/world-university-rankings/2021/world-ranking#!/page/0/length/25/sort_by/rank/sort_order/asc/cols/stats.

³³ Disponível em: https://jornal.usp.br/wp-content/uploads/2019/09/ClarivateReport_2013-2018.pdf

Organização Mundial de Saúde (OMS) declarou o estágio de Pandemia em 11/03 do mesmo ano, assim, a pandemia da COVID-19 mudou paradigmas criando desafios no cenário da educação brasileira. O ensino remoto se transformou numa ferramenta essencial para a realização das atividades de pesquisa e ensino na pós-graduação. Por outro lado, a exclusão digital e o perfil socioeconômico dos alunos das universidades públicas brasileiras, especialmente as federais, foram desafios enfrentados por todas as universidades mundiais, especialmente as brasileiras que estão nas regiões mais pobres do país e com maiores indicadores de iniquidades. A UFS, tendo a POSGRAP como principal articulador da pesquisa e pós-graduação, buscou reduzir os indicadores de iniquidades de estudantes e alunos com chamadas públicas internas que buscaram reduzir a exclusão digital, promover maior inclusão e mitigar os problemas socioeconômicos de nossos estudantes. O Edital de Apoio Emergencial para estudantes da pós-graduação durante a pandemia da COVID-19 (Edital Nº 05/2020/UFS)³⁴ é um exemplo dessa política de inclusão e redução das iniquidades.

Durante a Pandemia da COVID-19 a UFS tem sido destaque nacional devido à realização de vários projetos de pesquisa e extensão. Segundo dados publicados no Jornal da USP³⁵, através de um levantamento realizado pela Agência USP de Gestão da Informação Acadêmica, com base em informações da plataforma *Dimensions*, a UFS possui pesquisadores dentre os que mais produzem no Brasil sobre a COVID-19. Inclusive com o desenvolvimento de projetos de pesquisas como o EpiSERGIPE³⁶, projeto desenvolvido em associação com o Governo do Estado, que tem mudado a conduta das secretarias municipais e estadual de saúde no enfrentamento da pandemia. Destaca-se também o Termo de Cooperação (assinado em 04/06/2020)³⁷ formado entre os Ministério Público Federal em Sergipe (MPF/SE), o Ministério Público do Trabalho (MPT), Ministério Público do Estado de Sergipe (MPSE) e a UFS na campanha institucional “Tô com a UFS”, que teve como objetivo arrecadar recursos a serem destinados a ações de combate ao novo coronavírus a serem executadas pela UFS.

Destaca-se que durante a pandemia da COVID-19 vários grupos de pesquisa da UFS desenvolveram e continuam desenvolvendo atividades de diagnóstico, produção de equipamentos de proteção individual (EPIs), produção de toneladas álcool gel, desenvolvimento de inovações como a produção e

³⁴ Disponível em: <http://pos.ufs.br/conteudo/65752-editalposgrap-copgd-ufs-n-05-2020>

³⁵ Disponível em: <https://jornal.usp.br/ciencias/usp-esta-entre-as-20-instituicoes-que-mais-publicam-sobre-COVID-no-mundo/#:~:text=Entre%20os%20pesquisadores%20residentes%20no,633%20e%20475%20menções%2C%20respectivamente>

³⁶ Disponível em: <http://www.ufs.br/tag/2->

³⁷ Disponível em: <http://www.ufs.br/conteudo/65472-mpf-mpt-e-mpse-lancam-campanha-to-com-a-ufs-para-financiamento-das-aco-es-de-combate-a-COVID-19-promovidas-pela-universidade>

desenvolvimento de máscaras e tecnologias de descontaminação envolvendo luz ultravioleta (ver maiores informações no site)³⁸.

Produções científicas e técnicas produzidas por pesquisadores da UFS mudaram a forma como Sergipe buscou enfrentar a COVID-19, auxiliando no estudo para ampliação de leitos de Unidades de Terapia Intensiva (UTI), ampliação dos hospitais de campanha e da testagem para SARS-CoV-2 no estado, inclusive em populações vulneráveis, entre outras ações.

Dessa forma, as atividades realizadas pelas coordenações vinculadas à POSGRAP (Figura 12) estão descritas a seguir com os principais dados e ações desenvolvidas em 2020, que foi marcado pela Pandemia da COVID-19, mas que trouxe conquistas indeléveis para a história da UFS, como o seu posicionamento num dos principais Ranking das universidades mundiais (THE) e o papel estratégico da UFS no enfrentamento da pandemia em Sergipe.

Figura 12 – Estrutura organizacional da POSGRAP

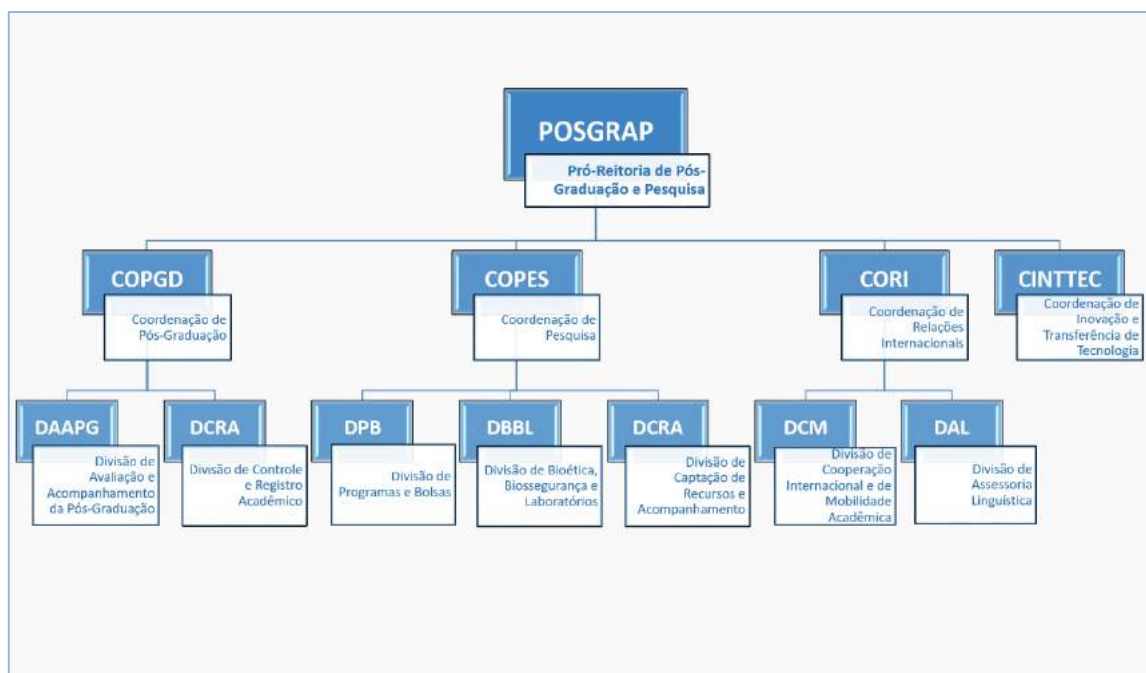

Fonte: COPAC/PROPLAN, 2021; baseado na Resolução 40/2018/CONSU.

4.2.1 Coordenação de Pós-graduação (COPGD)

A Pós-Graduação da UFS compreende o conjunto de atividades de ensino e pesquisa, em nível avançado, com a participação de docentes e discentes de diferentes áreas de conhecimento. Seu objetivo é formar recursos humanos altamente qualificados nas diferentes áreas do conhecimento para o exercício de atividades de ensino, de pesquisa básica e aplicada e para atender demandas de desenvolvimento do mercado de trabalho em geral. As atividades da Pós-Graduação da UFS são normatizadas pela Resolução nº 025/2014 do Conselho

³⁸ Disponível em: <http://coronavirus.ufs.br/pagina/22177-acoes>

do Ensino, da Pesquisa e da Extensão e são operacionalizadas pela POSGRAP por meio da COPGD, da Comissão de Pós-Graduação (CPG) e dos Comitês de Pós-Graduação.

Este relatório objetiva descrever as atividades e ações implantadas entre janeiro e dezembro de 2020. Durante este período, a Coordenação de Pós-Graduação realizou várias ações a fim de atender as demandas dos Programas de Pós-graduação da UFS, bem como atividades relacionadas ao planejamento para a gestão 2017-2020.

Nas tabelas a seguir se encontram as matrículas entre os anos de 2017 a 2020 dos diversos programas da UFS.

Tabela 7 - Matrículas nos diversos Programas de Mestrado de 2017-2020

GRANDE ÁREA	CURSO	2017	2018	2019	2020
Ciências Agrárias	Agricultura e Biodiversidade	12	10	13	10
	Ciência e Tecnologia de Alimentos	20	22	21	14
	Zootecnia	16	11	10	06
Ciências Biológicas	Biologia Parasitária	10	16	11	10
	Ciências Fisiológicas	10	12	8	05
	Ecologia e Conservação	09	11	8	09
Ciências da Saúde	Ciências Aplicadas à Saúde	15	11	13	10
	Ciências da Nutrição	12	14	17	21
	Ciências da Saúde	24	23	15	21
	Ciências Farmacêuticas	16	14	08	16
	Educação Física	28	36	21	18
	Enfermagem	10	10	19	15
	Odontologia	14	09	13	08
Ciências Exatas e da Terra	Física	22	17	10	29
	Geociências e Análise de Bacias	13	10	13	01
	Matemática	12	08	19	25
	Profissional em Matemática	35	35	35	-
	Química	20	17	22	18
Ciências Humanas	Antropologia	06	07	18	12
	Arqueologia	05	04	25	06
	Ciências da Religião	08	08	11	12
	Educação	29	29	31	27
	Filosofia	10	10	19	11
	Geografia	14	16	08	18
	História	14	16	17	12
	Profissional em Ensino de História	-	20	21	22
Psicologia	17	34	13	16	

GRANDE ÁREA	CURSO	2017	2018	2019	2020
	Sociologia	12	16	10	06
Ciências Sociais Aplicadas	Administração	14	19	19	10
	Comunicação	18	12	20	17
	Direito	26	23	26	25
	Economia	11	07	10	12
	Profissional em Administração Pública	12	-	12	-
	Profissional em Ciências da Informação	16	18	18	14
	Profissional em Economia	-	18	08	18
	Prof. em Segurança, Sociedade e Políticas Públicas	-	-	-	-
	Serviço Social	12	12	12	11
	Engenharias e Computação	Ciência da Computação	25	30	27
Ciência e Engenharia de Materiais		16	19	27	15
Engenharia Civil		18	15	20	15
Engenharia e Ciências Ambientais		09	10	08	3
Engenharia Elétrica		06	07	11	9
Engenharia Química		38	21	30	21
Recursos Hídricos		15	16	20	07
Letras, Linguística e Artes	Letras	22	35	37	26
	Profissional em Letras (Itabaiana)	15	20	14	-
	Profissional em Letras (São Cristóvão)	15	20	20	-
Multidisciplinar	Biotecnologia	05	07	12	09
	Ciência da Propriedade Intelectual	15	22	12	12
	Ciências Naturais	-	-	-	23
	Desenvolvimento e Meio Ambiente	30	34	23	25
	Ensino de Ciências e Matemática	30	27	19	24
	Interdisciplinar em Cinema	09	06	19	14
	Interdisciplinar em Culturas Populares	09	-	11	14
	Profissional em Ciências Ambientais	09	10	18	16
	Profissional em Ensino de Física	09	10	11	10
	Prof. em Gestão e Inovação Tecnológica em Saúde	-	-	20	13

Fonte: COPGD/POSGRAP, 2021.

Tabela 8 - Matrículas nos diversos Programas de Doutorado de 2017-2020

GRANDE ÁREA	CURSO	2017	2018	2019	2020
Ciências Agrárias	Agricultura e Biodiversidade	07	06	11	07
Ciências Biológicas	Ciências Fisiológicas	07	10	08	05
	Ecologia e Conservação	10	07	05	07
Ciências da Saúde	Ciências da Saúde	31	23	25	38
	Ciências Farmacêuticas	10	09	04	07
	Odontologia	-	-	04	08
Ciências Exatas e da Terra	Física	19	19	09	15
	Química	06	08	05	07
Ciências Humanas	Arqueologia	05	03	05	05
	Educação	22	24	34	31
	Filosofia	-	-	21	11
	Geografia	12	06	07	15
	Psicologia	-	-	13	14
	Sociologia	10	11	17	13
Ciências Sociais Aplicadas	-----	-	-	-	-
Engenharias e Computação	Ciência e Engenharia de Materiais	12	10	16	10
Letras, Linguística e Artes	Letras	09	12	17	23
Multidisciplinar	Biotecnologia	16	13	07	07
	Ciência da Propriedade Intelectual	13	24	11	15
	Desenvolvimento e Meio Ambiente	-	13	12	10
	Ensino	-	-	-	-

Fonte: COPGD/POSGRAP, 2021.

Considerando a última quadrienal (2017-2020) da CAPES, é salutar que seja realizada uma análise dos resultados obtidos de forma contínua a fim de que possamos ter ao final do ciclo avaliativo uma pós-graduação de forma mais consolidada. Desta forma, podemos observar que as ações implementadas na pós-graduação com base no PDI tem sido uma excelente estratégia para que a pós-graduação da UFS possa evoluir diante do cenário nacional.

A seguir demonstra-se um infográfico com a evolução da pós-graduação no período entre 2017-2020, com a quantidade de cursos de pós-graduação, corpo docente e discente.

Figura 13 - Evolução da Pós-graduação 2017-2020: cursos, docentes e discentes

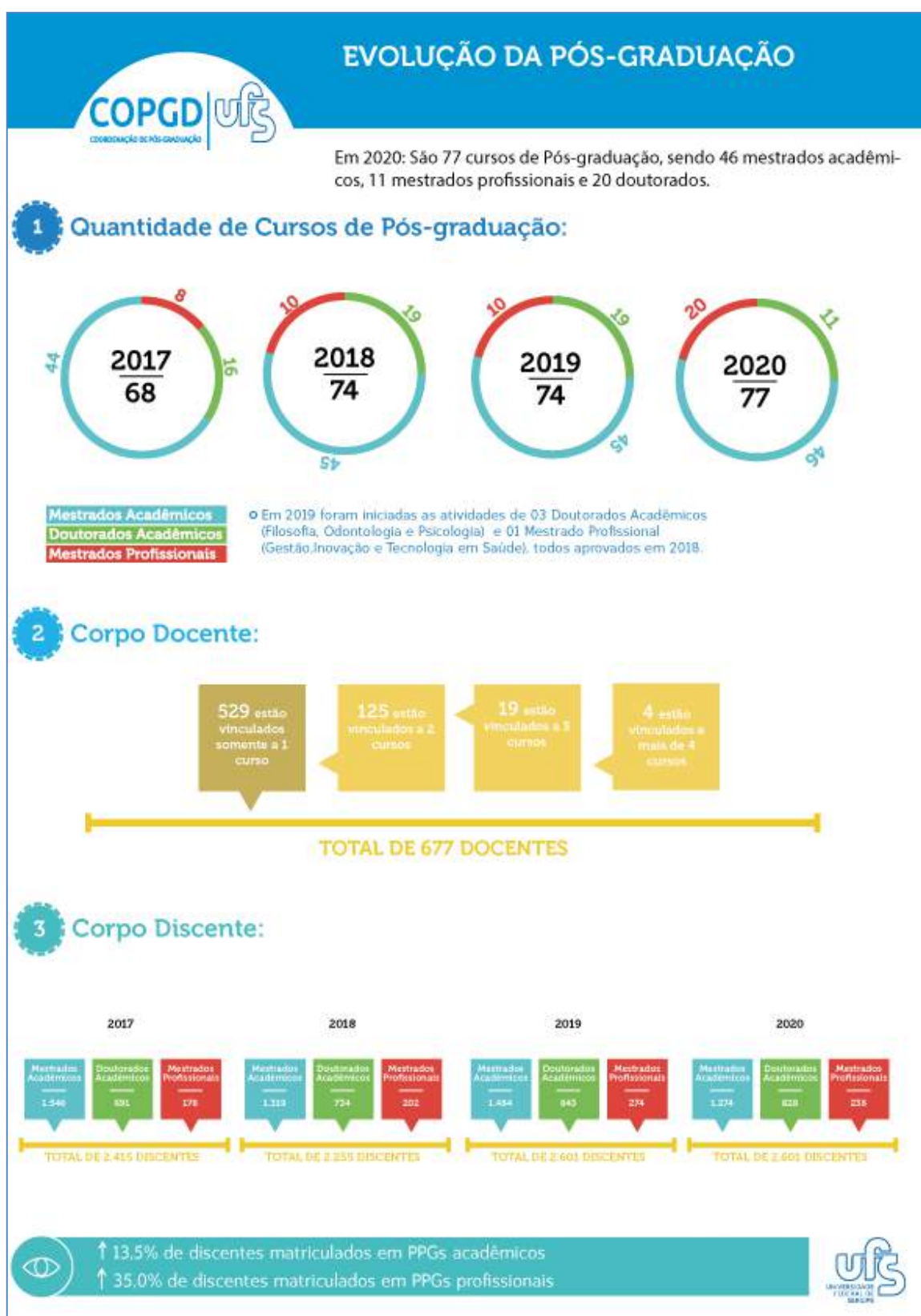

Fonte: COPGD/POSGRAP, 2021.

A consolidação da Pós-graduação na UFS vem sendo construída a cada ano mediante ações estratégicas. Uma destas é a submissão de propostas de

novos cursos junto a CAPES, suspenso no ano de 2020 devido a Pandemia do COVID-19, que objetivam atender um planejamento institucional para que os cursos que hoje possuem mestrado possam pleitear o Doutorado passando assim a configurar um programa de pós-graduação (mestrado e doutorado) que conseqüentemente possa ao final da quadrienal (2017-2020) elevar seu conceito junto a CAPES. Fato este que teremos de aguardar a avaliação quadrienal.

Outra ferramenta de consolidação é a identificação de áreas estratégicas para o estado de Sergipe, para que grupos de pesquisadores com vasta experiência elaborem propostas de novos cursos que venham a atender estas áreas, sendo elencadas as áreas de segurança pública e saúde. Mais uma vez a UFS obteve sucesso com a aprovação em 2018 do mestrado profissional em Segurança, Sociedade e Políticas Públicas e do mestrado profissional em Gestão, inovação e tecnologia em saúde, o qual iniciou suas atividades em 2019.

Ainda em 2019 podemos destacar a aprovação do Mestrado em Ciências Naturais que será desenvolvido no Campus da UFS no município de Itabaiana, com início das atividades definida para 2020. A aprovação deste mestrado vai promover a interiorização da pós-graduação atendendo no estado fazendo com que uma gama de profissionais possa se qualificar sem a necessidade de deslocamento.

Em 2020 destacamos que foram iniciadas as atividades do Mestrado Acadêmico em Ciências Naturais aprovado em 2019. Ainda em 2020 podemos destacar a aprovação do Doutorado em Ensino na forma de Associação em Rede (RENOEN), com início das atividades definido para 2021.

Entre 2018 e 2019 a UFS teve um acréscimo no número de docentes passando de 1486 para 1533 docentes permanentes, não ocorrendo o mesmo em 2020, tendo em vista a crise em virtude do COVID-19. Podemos observar que mesmo com o acréscimo foi mantido o patamar de 53,0% de participação destes docentes em programas de pós-graduação, mostrando que o acréscimo no corpo docente da UFS tem sido de profissionais de alta qualificação de forma que ao ingressarem na instituição já possuem condição de se vincularem a pós-graduação. Outro ponto importante é que em sua maioria (78,5%) os docentes estão vinculados a apenas um curso de pós-graduação, o que permite uma maior dedicação e melhores resultados em captação de recursos para projetos de pesquisa, orientações de mestrado e doutorado e publicações de artigos e produtos oriundos destes projetos.

Da mesma forma temos números significativos no que se refere ao corpo discente que compõe a pós-graduação da UFS, visto que houve um acréscimo de 15,5% no número de discentes matriculados. Este aumento em parte é justificado pelo início das atividades dos programas de Doutorado acadêmicos anteriormente citados os quais tiveram processos seletivos abertos para o primeiro semestre letivo de 2019. Em continuidade à análise do corpo discente identificamos que os programas profissionais tiveram um aumento de 35% no número de discentes matriculados, demonstrando que a aprovação e início das atividades de um programa profissional na área de Saúde, além dos já ofertados pela UFS nas

demais áreas do conhecimento podem captar um maior número de profissionais que desejam se qualificar em programas com foco em dinâmicas aplicadas aos profissionais em exercício.

O conceito obtido pelos Programas de Pós-graduação é oriundo do resultado da avaliação realizada pela CAPES. Neste sentido os dados aqui apresentados compreendem a transição entre a quadrienal (2013 - 2016) e a quadrienal (2017 - 2020), esta última ainda em avaliação. Assim podemos observar que entre 2017 e 2018 houve elevação na média do conceito para os programas de mestrado e Doutorado da UFS, o que resulta das políticas adotadas pela Gestão durante o quadriênio. Desta forma os conceitos dos programas devem se manter ao longo dos anos que compõe esse novo período avaliativa (2017-2020), onde espera-se devido a análise dos relatórios anuais apresentados pelos programas que ao final desta quadrienal ocorra elevação do conceito de programas consolidados, como resposta ao trabalho realizado pelos coordenadores, docentes e discentes, com consequente elevação da média institucional para os mestrados e doutorados.

Quanto ao tempo despendido pelos discentes para conclusão do mestrado ou doutorado, observamos que ao compararmos os dados apresentados para 2018 e 2020, há uma estabilidade dos prazos. Mesmo considerando que o tempo médio de 25,7 e 50,0 meses para o mestrado e doutorado, respectivamente, estão acima do tempo de titulação preconizado pela CAPES de 24 meses para o mestrado e 48 meses para o doutorado. Assim torna-se necessário a manutenção das ações de orientações aos programas para que tenham um planejamento para cada discente a fim de que este possa concluir sua dissertação ou tese, dentro do prazo determinado.

Podemos observar o número de bolsas entre o período de 2017-2020 no Infográfico a seguir.

Figura 14 - Evolução da Pós-graduação 2017-2020: conceito médio, tempo médio de defesa e número de cotas de bolsa

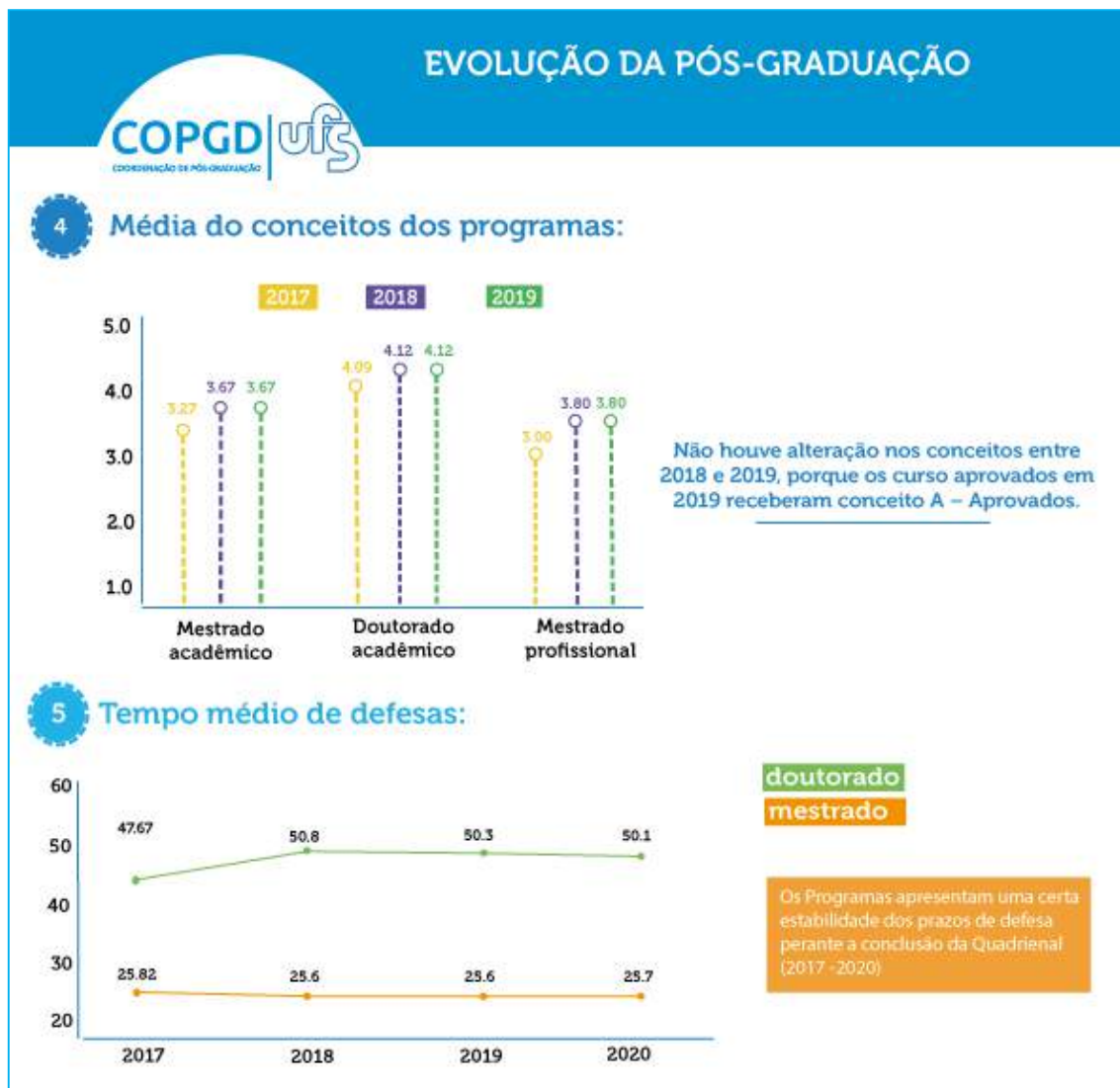

Fonte: COPGD/POSGRAP, 2021.

Nota: Não foram computados os números do conceito e tempo médio de defesa, pois as avaliações por parte da CAPES se encerram no ano de 2021.

Para que possamos fazer a correta análise dos dados apresentados referentes ao número de cotas de bolsa, inicialmente torna-se necessário compreender que este quantitativo oriundo das agências de fomento é insuficiente para atender a demanda reprimida pelos programas e pós-graduação.

Desta forma uma das estratégias apresentadas por alguns Programas que possuem mestrado e doutorado é a transformação de bolsas de mestrado para bolsas de doutorado visando atender a demanda existente, considerando o que regulamenta a CAPES, porém, essa alternativa faz com que o já reduzido quantitativo de bolsas de mestrado se torne menor ainda.

Outro ponto que deve ser considerado é a alteração implementada pela CAPES no modelo de concessão de cotas de bolsas aos programas, onde o impacto pode ser observado pela redução expressiva do número de cotas de

bolsa demanda social para mestrado entre os anos de 2018 e 2019. Com as mudanças no modelo de concessão de cotas de bolsas, houve, entre 2019 e 2020 a transformação de cotas curso em cotas empréstimo. Conforme determinação da CAPES as cotas empréstimos são cotas temporariamente disponibilizadas ao programa até que o tempo de concessão cadastrado se esgote ou a bolsa seja cancelada, e a cota seja recolhida pela CAPES. Em 2020, ocorreram mais mudanças e a CAPES determinou novas condições para fomento a cursos de pós-graduação *stricto sensu*, estabelecendo critérios e prioridades na distribuição das bolsas baseando-se nas diferenças estruturais entre os cursos de modo a conferir maior concretude à avaliação da pós-graduação e maior prioridade aos cursos mais bem avaliados. Ainda em 2020, a denominada “cota Pró Reitoria” foi extinta. Dessa forma, as antigas cotas que pertenciam a Pró Reitoria, para distribuição entre os programas a partir de análise interna, deixaram de existir e foram incorporadas aos cursos que as estavam utilizando.

No que diz respeito às cotas oriundas da Fundação de Apoio à Pesquisa e a Inovação Tecnológica do Estado de Sergipe (FAPITEC) as quais são por meio de editais, observa-se que ao longo dos anos há uma variabilidade de oferta mediante divulgação de editais, visto que em 2017 não houve publicação de edital com cotas voltadas ao Doutorado. Já em 2018 houve a publicação de edital para cotas de bolsas para mestrado e doutorado, o que permitiu uma recomposição em relação ao ano de 2017. Já em 2019 não houve o lançamento de editais para cotas de bolsa de mestrado e doutorando, passando os programas a considerarem apenas as cotas implementadas anteriormente e que estavam com prazo de vigência válido. Em 2020, foi um ano atípico, sendo que as bolsas foram mantidas.

4.2.2 Coordenação de Pesquisa (COPES)

A COPES é responsável por formular e acompanhar a política de pesquisa desenvolvidas no âmbito da UFS e que estejam registradas no sistema SIGAA em programas/chamadas vinculados a POSGRAP/COPES.

Considerando os objetivos estratégicos institucionais no que se refere à Pesquisa Científica, apresentamos aqui breve análise dos dados referentes aos anos de 2017 a 2020, no que se refere ao Programa de Iniciação Científica da UFS.

4.7.2.1 Programa de Iniciação Científica - PIBIC/UFS (Projetos de Pesquisas e Planos de trabalhos; Aporte de cotas remuneradas e voluntárias)

A Universidade, no âmbito do PDI-UFS 2016-2020, destaca a importância da relação entre desempenho acadêmico e o envolvimento do discente na pesquisa científica. Neste sentido, a UFS tem alcançado ampla participação de projetos e planos de Iniciação Científica nos últimos quatro anos (2017-2020), com média de aproximadamente 900 projetos de pesquisas e 1.500 planos de trabalhos aprovados em editais neste período.

Com base nestes dados, observa-se que em 2020 o número de projetos e planos de trabalhos do PIBIC apresentou leve crescimento, superando-se do ano de 2017. Resultado satisfatório, considerando a redução de verbas voltadas para a pesquisa e formação de pesquisadores no país, como visto nos dois últimos anos quando não houve bolsas pela FAPITEC. Ao mesmo tempo, observa-se uma retomada na participação de discentes voluntários (PICVOL). Estes dados reforçam o empenho dos docentes da instituição em manter a produtividade, como também nas oportunidades para os discentes no PIBIC.

Figura 15 - Evolução do PIBIC de 2017-2020

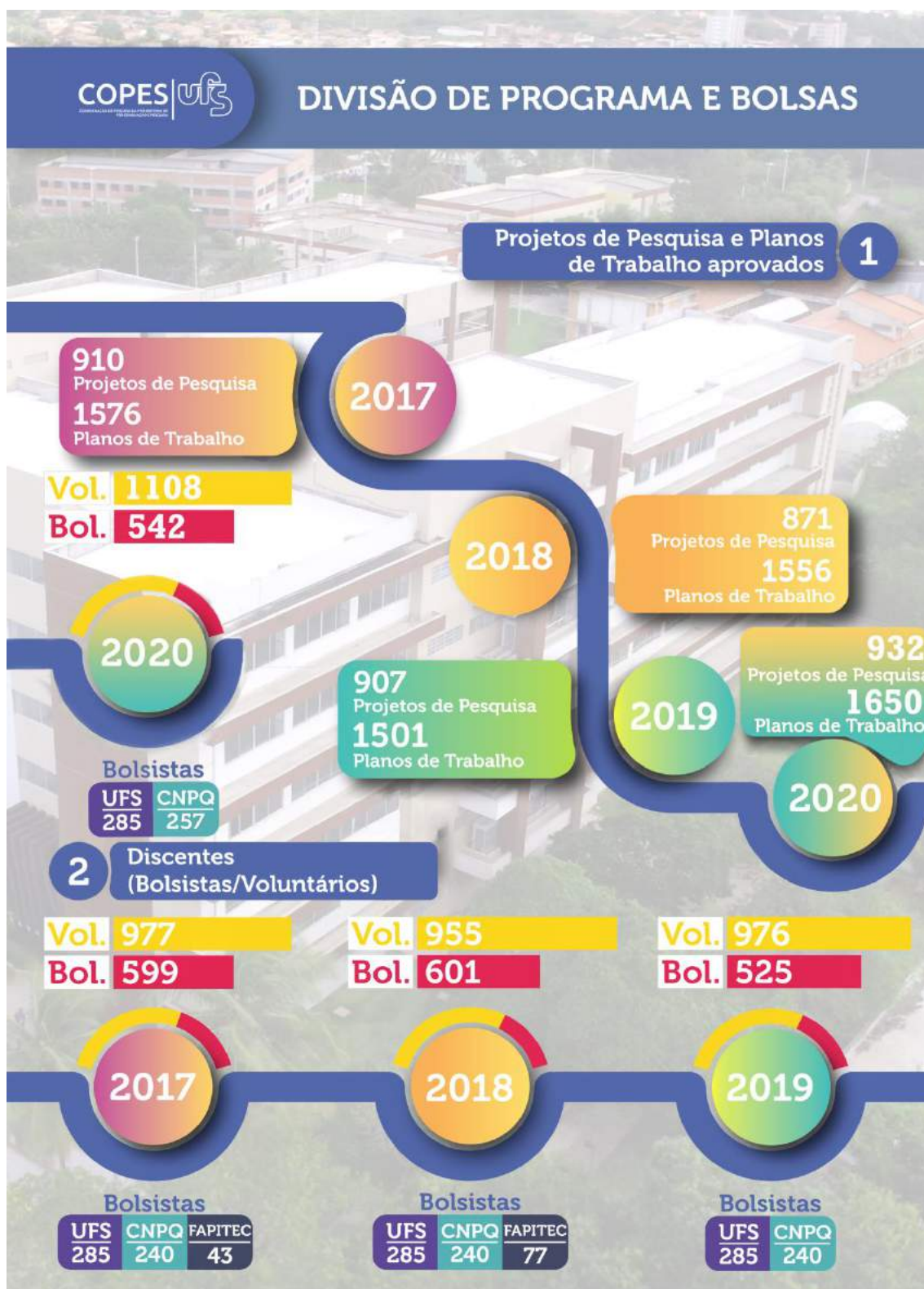

Fonte: COPES/POSGRAP, 2021.

4.7.2.2. Outras informações

Em 2018, pela primeira vez na UFS, participamos também do edital do PIBIC-EM (CNPq, Ensino Médio) e fomos contemplados com sete (7) bolsas. Em

2019 este quantitativo de bolsas foi mantido pelo órgão e, dado o sucesso do programa com maior interesse pelos discentes (Colégio Aplicação - CODAP/UFS), foi ampliada a participação de alunos com a inclusão de discentes voluntários envolvidos no Programa, sendo selecionados e vinculados aos projetos mais seis (6) discentes do CODAP, totalizando 13 planos de trabalhos. Em 2020 o número de bolsas CNPq foi mantido, com sete (7) bolsas, porém a adesão de discentes voluntários teve uma redução de cerca de 50%, de 7 para 3.

Os recursos públicos aportados nestes anos à iniciação científica da instituição têm alcançado importantes resultados, tanto para fortalecimento do programa quanto para a formação acadêmico-científica dos discentes. As ações e iniciativas para os discentes são aqui descritas:

- 1. Curso Pré-PIBIC** – realizado em 2019 com participação de 1082 discentes - Este curso tem como seu principal foco a conscientização sobre os objetivos do PIBIC para o discente de graduação, sua importância na formação, bem como os esclarecimentos sobre os compromissos e obrigações no PIBIC. Em 2020, foi ofertada uma segunda turma para o PIBIC 2019/20, estes discentes foram indicados por substituição ao longo do edital. Para este módulo foram convocados 348 discentes e destes 207 concluíram o curso com aprovação. Para os alunos do edital 20/21, em decorrência da pandemia, não houve ainda a oferta do curso.
- 2. MiniCursos** – realizados desde 2017 com participação de cerca de 2000 alunos – Em 2017 foram quatro (4) minicursos, em 2018 foram ofertados aos discentes nove (9) e em 2019, dez (10) minicursos que abordaram temáticas de relevância para formação acadêmico-científica dos novos alunos do PIBIC e PIBIC-EM, sendo estes: Redação Científica; Plágio Acadêmico; Escrita científica e o plágio acadêmico; Normas para Citações e Referências em Projetos de Pesquisa e Artigos Científicos (ABNT); Estratégias de Leitura e Sistematização de Estudos Acadêmicos; Elaboração e Atualização do Currículo Lattes; Elaboração de Slides – Apresentações de Trabalhos Acadêmicos; Gerenciamento de referências bibliográficas *Mendeley*; Bioética em pesquisa em Humanos; Bioética em pesquisa com Animais. Em 2020, em decorrência da pandemia, não foi possível a oferta de nenhuma turma.
- 3. Encontro de Iniciação Científica** – realizado anualmente desde 1990, com participação de todos os alunos que finalizaram seus planos de trabalhos, aproximadamente 1300/ano. Em três dias da semana são apresentados os trabalhos de iniciação científica às bancas examinadoras compostas por dois docentes de cada área. Em 2020 algumas adaptações foram necessárias para as apresentações dos trabalhos considerando a necessidade do distanciamento social e os recursos técnicos disponíveis para as apresentações remotamente.

Numa edição reduzida, mas igualmente interessante para demonstrar a robustez e a qualidade do PIBIC, foram apresentados oitenta e três (83) trabalhos em três dias de evento. O evento foi todo virtual, inclusive com o monitoramento e avaliação do comitê externo convidado, que neste ano foram dois pesquisadores externos por grande área. Pelo quarto ano consecutivo todos os trabalhos aprovados no EIC foram publicados em um volume especial da Revista Interdisciplinar de Pesquisa e Inovação (REVIPI)³⁹. Desta forma, proporcionando a visibilidade dos nossos trabalhos de iniciação científica, que ano a ano vem alcançando vitórias importantes no contexto nacional e internacional.

4.2.3 Coordenação de Inovação e Transferência de Tecnologia (CINTTEC)

Um dos objetivos da CINTTEC é incrementar as ações em favor da inovação e do empreendedorismo inovador na universidade com as tecnologias à disposição da sociedade. Um dos exemplos mais marcantes de 2020 foram as atividades virtuais, em virtude do isolamento social como uma das ações de prevenção ao novo coronavírus (Sars-CoV-2), realizadas por meio do lançamento de dois projetos: o Projeto “Hackeando o Instragram” – Ecossistema de Inovação e o Projeto CINTTEC #decasa com um lançamento de um site, que trouxe mais conteúdos educativos e interação com a comunidade participativa, na tentativa de manter o funcionamento adequado do setor e garantir um atendimento de qualidade ao usuário de forma virtual.

O projeto CINTTEC #decasa também disponibilizou cursos voltados para a Inovação e Propriedade Intelectual, além da segunda edição do INOTTEC com novas possibilidades e com uma diversidade de temas de ensino.

Realizamos também o 12º Encontro de Iniciação em Desenvolvimento Tecnológico em Inovação (EIDTI), também realizado de forma virtual. Houve um quantitativo de aproximadamente 900 pessoas capacitadas por meio de cursos e eventos fornecidos pela CINTTEC.

O ano de 2020 foi de incentivos e reconhecimento ao trabalho desenvolvido pelo grupo, com captação de recursos na ordem de aproximadamente meio milhão de reais, com aprovação em Edital do CNPq de Mestrado e Doutorado em Inovação, e Edital FINEP para a elaboração do projeto executivo do Centro de Inteligência e Inovação da UFS (CI3), além da ampliação de bolsas CNPq para o PIBITI em mais de 50%, captação de 86% das bolsas destinadas ao Edital FAPITEC para iniciação em Desenvolvimento tecnológico e Inovação, e viabilização de projetos aprovados e dos recursos captados no Programa Centelha para criação de startups.

Em relação ao Programa PIBITI, a UFS foi contemplada com um total de 152 bolsas, um aumento de 12,5% no quantitativo total de bolsas em comparação

³⁹ Disponível em: <https://seer.ufs.br/index.php/revipi/index>

com o ano de 2019, sendo 38 bolsas provenientes do CNPq, 45 bolsas das UFS e 69 bolsas voluntárias.

Quanto a Propriedade Intelectual, a UFS alcançou o seu ducentésimo depósito de patentes. Uma grande conquista! Quanto ao quantitativo de depósito de patentes em 2020 alcançou a marca de 21 pedidos de patentes, 9 registros de softwares e 4 registros de marcas. A UFS teve 02 concessões de patentes pelo INPI, o que levou a um total de 10 patentes concedidas desde a criação de seu NIT. Foi realizada, no corrente ano, uma mentoria da CINTTEC com o Hélio Santa Rosa, examinador de patentes e chefe do escritório regional do INPI em Sergipe, para 12 bolsistas e 10 docentes selecionados na Ação 02 do Edital 01/2020 POSGRAP/PROEST - Auxílio a inovação, propriedade intelectual e empreendedorismo inovador, contando com 10 projetos que receberam a mentoria, resultando em 07 depósitos de patentes, 02 registros de software e 01 registro de desenho industrial.

Foi realizada uma transferência interna do Software Clio na UFS. O Clio é um sistema de gestão que auxilia instituições no processo de avaliação de trabalhos realizados em seus eventos e que foi desenvolvido sob orientação da Prof.^a Dr.^a Edilayne Meneses Salgueiro, do Departamento de Computação, tendo como responsável o acadêmico do mesmo departamento, Linfor Licriton Lima Santos. Esse sistema foi inicialmente utilizado no 11º Encontro de Iniciação em Desenvolvimento Tecnológico e Inovação, realizado em 2019. Mediante sucesso apresentado em razão das suas funcionalidades, o software foi transferido internamente para a COPES, sendo também utilizado nas avaliações das apresentações ocorridas no 30º Encontro de Iniciação Científica da Universidade Federal de Sergipe.

Figura 16 - Principais atividades desenvolvidas/produtos gerados pela CINTTEC 2018-2020

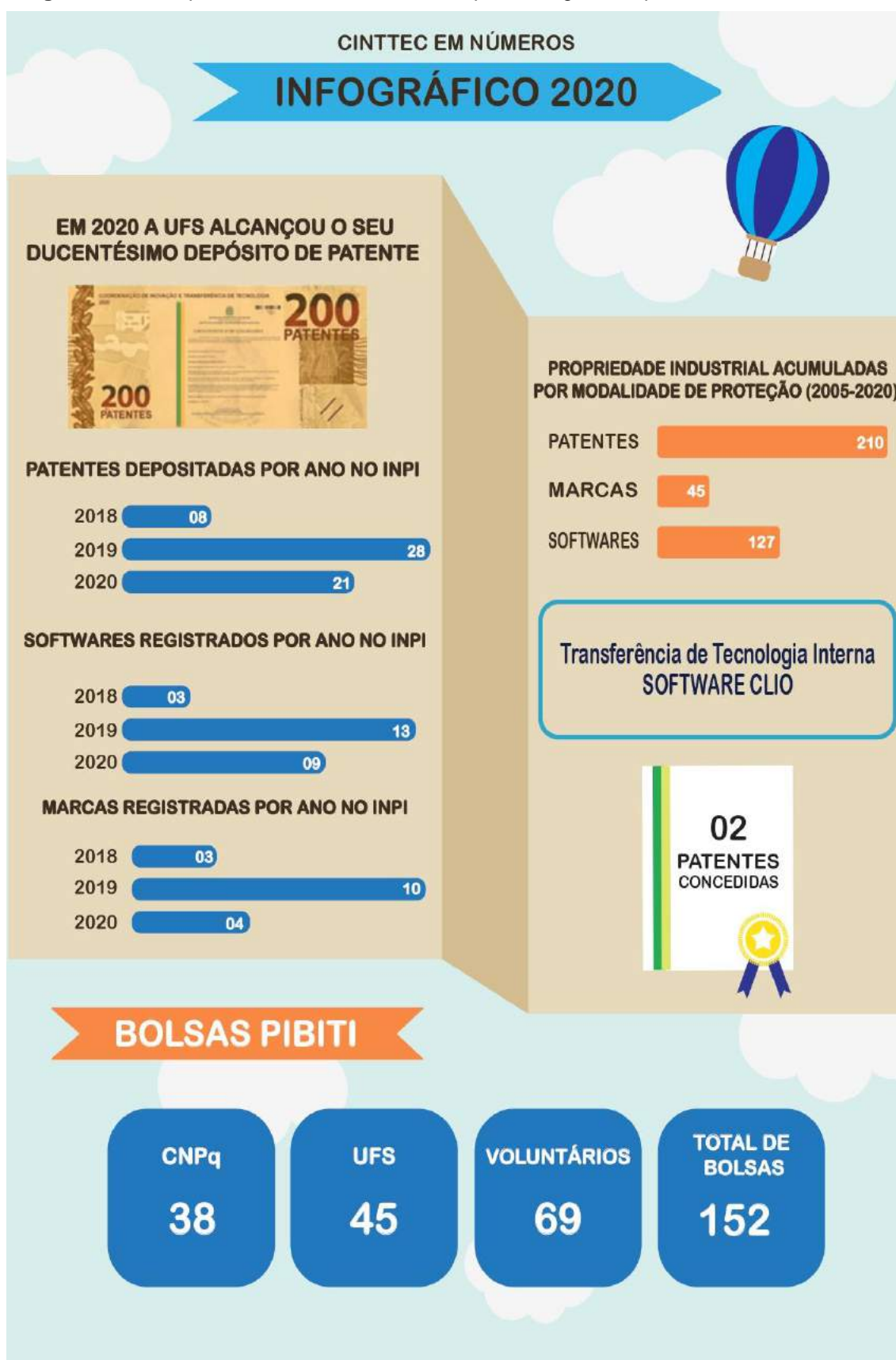

Fonte: CINTTEC/POSGRAP, 2021.

Figura 17 - Principais cursos e eventos desenvolvidos pela CINTTEC em 2020



Fonte: CINTTEC/POSGRAP, 2021.

4.2.4 Coordenação de Relações Internacionais (CORI)

A internacionalização na UFS: crescimento, amadurecimento e seleção estratégica de prioridade.

Nas últimas décadas, a internacionalização do ensino superior veio sendo considerada inerente ao processo qualitativo de desenvolvimento institucional da universidade pública no Brasil, responsável pela produção do capital humano e da geração de inovação tecnológica e social.

As universidades são entes fulcrais para projeção dos seus países na chamada “economia global do conhecimento”, motivo pelo qual, IES devem passar por constante processo de revisão de suas escolhas estratégicas, de seus currículos, de seus perfis institucionais, bem como de seus parceiros.

A Coordenação de Relações Internacionais é órgão de apoio à POSGRAP, responsável por coordenar a execução de políticas de cooperação internacional.

Durante o ano de 2020, a CORI buscou desenvolver novas ferramentas de comunicação, revendo o formato de seu site, criando uma arte para sua identificação visual, buscando em sites de outras assessorias internacionais modelos de comunicação transparentes e eficientes, assim como mais amigáveis ao público.

Desenvolvemos um sistema de busca de oportunidades de intercâmbios ao estrangeiro, coletando informações diariamente em diversos sites de financiadores internacionais e publicando também diariamente, as informações encontradas no seu Instagram, criado também neste ano. Aquelas informações, veiculadas diariamente, informa oportunidades de bolsas no estrangeiro desde o nível da graduação até o pós-doutorado, em todas as áreas do conhecimento. Além de informar sobre oportunidades de intercâmbio internacional, a CORI também divulgou oportunidades de eventos como congressos webinários virtuais que capacitam alunos, professores e técnicos administrativos na gestão da internacionalização.

Demos início ao processo de tradução da nossa página, criando caminhos de acesso para o conteúdo publicado em inglês e espanhol, de modo a dar visibilidade internacional ao nosso trabalho.

A CORI participou, durante todo o ano, das discussões entre assessores internacionais das universidades federais do Nordeste do Brasil, no sentido de fortalecer a Rede Nordeste de Cooperação Acadêmica Internacional para a promoção da tecnologia social e do Desenvolvimento Sustentável (RENE-UTEC-SOCIAL). Trata-se de uma associação civil de Instituições de Ensino Superior constituída por representantes das instituições que compõe a Rede Nordeste no âmbito da Associação Nacional dos Dirigentes de Instituições Federais do Ensino Superior (ANDIFES). A partir daquela iniciativa busca-se um caminho de internacionalização partilhado regionalmente e perfilado aos Objetivos do Desenvolvimento Sustentável (ODS) da ONU. Com base nisso e de modo

coordenado com a rede, a UFS aderiu ao United Nations Academic Impact (UNAI). O UNAI é concebido como um “hub” de instituições selecionadas para se tornarem centros de pesquisa e inovação e que ofertam seminários, workshops, painel e conferências na área dos seguintes princípios: Redução da Pobreza, Construção de capacidades, Educação para todos, Cidadania Global, Educação Superior de Qualidade, Diálogo Intercultural, Direitos Humanos, Paz e Resolução de Conflitos, Sustentabilidade e Carta da ONU. Com isso, a UFS adere a uma internacionalização humanista, voltada para o Nordeste e para os ODS da ONU.

Por meio das tratativas dentro daquele fórum de assessores internacionais, decidiu-se também pela assinatura coletiva de um convênio de cooperação internacional com a Universidade de Soka, no Japão.

4.2.4.1 Criação da Comissão Permanente de Internacionalização (COMPIN)

A partir da Portaria nº 665, de 09 de setembro de 2020, foi instituída pela UFS, por intermédio da CORI, a Comissão Permanente de Internacionalização (COMPIN) que atuará no âmbito da POSGRAP. A conversão de práticas isoladas em esforços sistêmicos é o que resume o espírito da COMPIN que passa a funcionar como mecanismo institucional de coordenação de política de internacionalização, junto a todas as pró-reitorias, os centros, campi e membros da comunidade acadêmica. A COMPIN deve funcionar com um suporte para consolidação da política de internacionalização da UFS, bem como de seu planejamento estratégico, tomando decisões de modo democrático e plural, respeitando necessidades e demandas de diferentes áreas do conhecimento.

4.2.4.2 Criação da Playlist “Eventos Cori” no Youtube da TV UFS

No ano de 2020, a CORI organizou e realizou diversos eventos, no sentido de amparar o conhecimento dos membros da recém-criada COMPIN sobre políticas e dinâmicas de internacionalização, assim como de seus servidores e bolsistas, contando com professores do Brasil e do exterior. Os eventos estão na playlist acima mencionada.

Quadro 14 - Convênios formalizados em 2020

Nº do Convênio	Nº do Processo	Universidade	País	Período	
				Início	Final
2447.023-2020	02105-20-67	Universidade de Lund, Malmö Academy of Music (SWEDEN)	Suécia	06/02/2020	05/02/2025
2452.007/2020	28167/2018-09	Universidade de East Anglia (UEA) - Universidade Federal de Sergipe (UFS) - Pontifícia Universidade Católica do Chile	Inglaterra / Chile / Brasil	18/02/2020	13/04/2021

Nº do Convênio	Nº do Processo	Universidade	País	Período	
				Início	Final
		(Puc-Chile) - Universidade Estadual da Bahia (UNEB)			
2453.008/2020	012355/2020-58	Karls Institute of Technology - KIT	Alemanha	12/05/2020	11/05/2025
2454.009/2020	064816/2019-16	Universidade de Coimbra	Portugal	17/04/2020	16/04/2025
2455.010/2020	11702/2020-35	Universidade da Beira Interior	Portugal	05/06/2020	04/06/2025
2462.017/2020	013195/2020-76	Universidade de Açores	Portugal	21/07/2020	20/07/2023
2469.023/2020	018715/2020-28	Instituto Politécnico de Bragança	Portugal	10/09/2020	09/09/2025
2470.024/2020	064894/2019-11	Lusitanas D'atela - Criação de Cavalos	Portugal	10/03/2020	09/03/2022
2471.025/2020	039658/2019-58	Université de Tours	França	09/03/2020	08/03/2025

Fonte: CORI/POSGRAP, 2021.

Além dos convênios acima firmados, também foram iniciados processos de validação de diplomas de egressos da UFS, para atuação no exterior, em parceria com a PROGRAD, conforme detalhados no quadro a seguir.

Quadro 15 - Processos de validação de diplomas de egressos UFS no exterior em 2020

Instituição	Nº Requerente / Egresso	Curso	Atuação da CORI
Education Commission for foreign medical graduates	02	Medicina	Verificar a emissão do diploma, validar as credenciais e comunicação oficial com a instituição no exterior.
Educational Commission foreign medical graduates internacional credentials services	03	Medicina	
WES Canada	01	Sistemas de Informação	
Spantran Verification	01	Engenharia de Pesca	

Fonte: CORI/POSGRAP, 2021.

Quadro 16 - Trabalhos realizados em 2020 pela Assessoria Linguística (Inglês)**1º Semestre**

1. Tradução da página online da Malmo Academy of Music.
2. Tradução da página online de docente (Lund University).
3. Tradução de documento de convênio com a universidade East Anglia, a pedido da PGE.
4. Tradução de outras páginas do documento de convênio com a universidade East Anglia.
5. Tradução de memorando de entendimento entre a UFS e a Ryerson University.
6. Tradução do Termo de Posse do reitor.
7. Pesquisa no site e estatuto da Ryerson University sobre os poderes do reitor, para docente.
8. Tradução do comprovante de vínculo de aluno.
9. Tradução de trecho de convênio entre a UFS e a KIT, a pedido da Copec.
10. Tradução da minuta de entendimento com a Ryerson University.
11. Validação da tradução dos documentos de aluno.

2º Semestre

1. Validação da tradução de documentos de alunos.
2. Validação da tradução do Regime de Aprovação da UFS.
3. Pesquisa em documentos da University of Iowa e a constituição do estado sobre as competências do reitor.
4. Tradução de e-mail enviado pela Educational Commission for Foreign Medical Graduates.
5. Verificação de documentos de ex-aluno da UFS, solicitado pela SpanTran: thee valuation company.
6. Administração e validação das inscrições do workshop "Improve yourk knowledge about TOEFL-IBT".
7. Tradução do documento do projeto ECHO entre a Universidade Novo México.
8. Tradução de termo de autorização para uso de questionário, a pedido de docente.
9. Resposta ao processo número 23113.029723/2020-20 no SIPAC.
10. Tradução de cartas da University of Iowa.
11. Tradução de Memorando de Entendimento entre a UFS e a University of Iowa.
12. Tradução de documento com as Delegações de autoridade do projeto ECHO.
13. Tradução de texto para envio de e-mail para a University of Calgary, a pedido de aluno.

Fonte: CORI/POSGRAP, 2021.

A CORI esteve ao lado do Programa Idioma sem Fronteiras (IsF), cooperando na organização e divulgação de cursos, conforme detalhado a seguir.

Quadro 17 - Ações 2020 do Programa Idioma sem Fronteiras (IsF) – Inglês e Espanhol

Cursos ofertados		Inscritos
INGLÊS		
1.	Curso IsF: Produção oral: debates – Intermediário	30
2.	Curso IsF: Gêneros Textuais e Escrita Criativa - Intermediário	30
3.	Produção oral: interações acadêmicas - Avançado	31
4.	Inglês para fins específicos: Mídias e redes sociais - Intermediário/Avançado	32
5.	Diferenças Culturais - Intermediário	30
6.	Compreensão oral: palestras e aulas - Intermediário	30
7.	Compreensão oral: estratégias - Básico/Intermediário	35
8.	Comunicação Intercultural – Intermediário	27
9.	Compreensão Escrita: Estratégias Básico/Intermediário	27
10.	Learning English with IsF: Intermediate Classes	30
11.	Art&Culture Club	31
12.	Learning English through movies and TV shows	31
13.	Learning English with IsF: Pre-Intermediate Classes	30
14.	Learning English with IsF: Advanced Classes	32
15.	Curso IsF – Produção Oral: Debates – B2 – Avançado	40
16.	Curso IsF – Tecnologias: Mídias e Redes Sociais – B1 – Intermediário	40
17.	Curso IsF - Compreensão Escrita: abstracts - A2 - Básico	40
18.	Curso IsF - Compreensão Escrita: abstracts	40
19.	Curso IsF: Produção Escrita: Parágrafos- A2 (Básico)	40
20.	Curso IsF: Produção Oral: comunicações e interações acadêmicas - Intermediário	29
21.	Curso IsF: Compreensão Oral: Estratégias - Avançado	30
22.	Curso IsF: Compreensão e Produção em Língua Inglesa - Básico	30
23.	Variedades de língua inglesa - Avançado	27
24.	Book Club - Intermediário	25
25.	Desenvolvimento de habilidades orais e pronúncia da Língua Inglesa - Intermediário	29
ESPAÑHOL		
26.	La lengua española entre cuentos, músicas, historietas y otras cositas más: América Latina para iniciantes	25
27.	Palomitas y pantallas: aprendiendo lengua española com pelis e series	25
28.	Letras, sonidos y mucho ritmo: música hispánica em las clases de ELE	25
29.	Turisteando y aprendiendo Español	25

Fonte: CORI/POSGRAP, 2021.

O Certificado de Proficiência em Língua Portuguesa para Estrangeiros (Celpe-Bras) é o exame brasileiro oficial para certificar proficiência em português

como língua estrangeira. Em 2020, uma parceria entre a CORI e o Programa Idioma sem Fronteiras possibilitou que a UFS fosse a única IES, no Nordeste, o ofertar o exame CELPEBRAS para estrangeiros, resultando nos números abaixo.

Quadro 18 - Aplicação da CELPEBRAS na UFS em 2020

Data	Inscritos	Presentes	País de origem
08 a 11 de dezembro	14	09	Síria China Venezuela Cuba Honduras Itália Peru

Fonte: CORI/POSGRAP, 2021.

Apresentamos a seguir um comparativo entre os resultados alcançados em 2019 e 2020, para as mesmas ações realizadas neste período.

Quadro 19 - Comparativo de ações da CORI entre 2019 e 2020

Ações desenvolvidas	2019	2020
Assinatura de convênios Internacionais	9	9
Mobilidade Estudantil Internacional - MEI	5	Promoção da chamada internacionalização em casa, com a realização de webinários virtuais que capacitaram alunos, professores e técnicos administrativos na gestão da internacionalização.
Conferência e validação de credencias para egressos com trâmites de reconhecimento de diplomas no exterior	15	8
Aplicação de exames TOEFL	343	Não houve aporte financeiro para aplicação do exame.
Traduções inglês e espanhol	Nº não apresentado em 2019	16 trabalhos de tradução.

Fonte: CORI/POSGRAP, 2021.

4.3 RESULTADOS DA PRÓ-REITORIA DE ASSUNTOS ESTUDANTIS (PROEST)

A Pró-Reitoria de Assuntos Estudantis é responsável pelo planejamento, coordenação e supervisão das atividades de assistência estudantil visando à ampliação das condições de permanência dos alunos na educação superior

pública federal, bem como ao desenvolvimento físico, cultural e recreativo dos discentes, especialmente aqueles em vulnerabilidade socioeconômica. Através de suas Coordenações e Divisões executa a política de bolsas e auxílios do Programa Nacional de Assistência Estudantil (PNAES). Dentre essas políticas, diversas linhas de ação foram estabelecidas voltadas à permanência e ao sucesso acadêmico do estudante de graduação. Pode-se destacar a segurança alimentar, a moradia, o auxílio creche, o transporte, a manutenção acadêmica, a inclusão digital, as linhas de apoio pedagógico, o estímulo ao esporte e às atividades culturais, a saúde mental e a inclusão da pessoa com deficiência e a acessibilidade.

A PROEST possui três coordenações: a Coordenação de Assistência e Integração do Estudante (CODAE), a Coordenação de Promoções Culturais e Esportivas (COPRE) e a Coordenação do Sistema de Refeitórios (REUFS). Além dessas, possui o Restaurante Universitário (RESUN), configurado como uma Diretoria (Figura 18). A CODAE, realiza o planejamento e a gestão dos auxílios da assistência estudantil e o acompanhamento do discente beneficiado. Realiza também ações específicas através da atuação de suas duas divisões, a Divisão de Programas de Assistência e Integração (DIPAI), que realiza os serviços de avaliação socioeconômica, acompanhamento acadêmico e de atenção em saúde, assim como, a Divisão de Ações Inclusivas (DAIN), responsável pelas ações de inclusão da pessoa com deficiência e de acessibilidade. A COPRE é responsável pelas ações de integração do discente através da cultura e do esporte, tanto para alunos em vulnerabilidade socioeconômica quanto para a comunidade estudantil que não se enquadra neste perfil. A Coordenação do Sistema de Refeitórios executa a gestão e fiscalização dos serviços de fornecimento de refeições nos Refeitórios dos Campi da UFS e o lanche no Colégio de Aplicação (CODAP). A direção do RESUN executa a gestão e fiscalização dos serviços de fornecimento de refeições no Restaurante Universitário do Campus de São Cristóvão.

Figura 18 - Estrutura Organizacional da PROEST

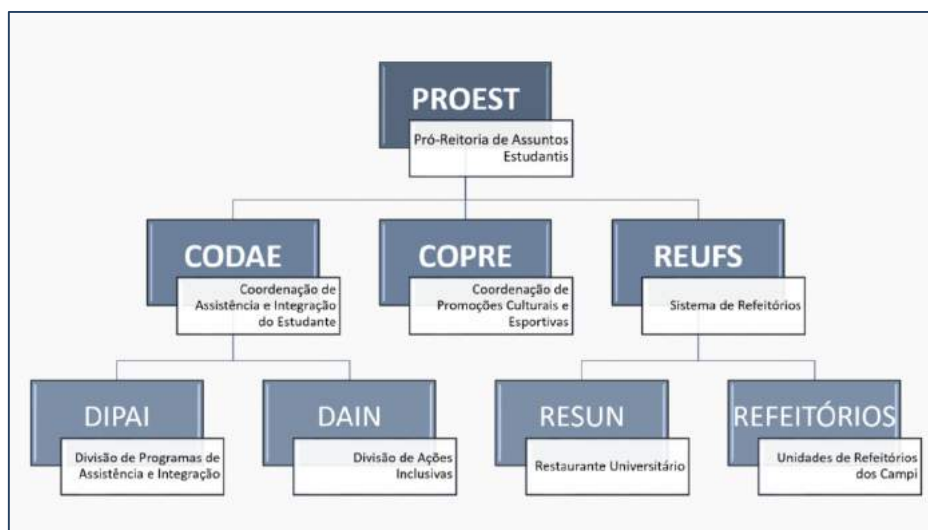

Fonte: COPAC/PROPLAN, 2021; baseado na Resolução nº 40/2018/CONSU.

A PROEST também conta com a Secretaria de Apoio Administrativo, com a função de assessorar às atividades administrativas e a Central de Bolsas, vinculada a CODAE, cuja finalidade é a gestão e acompanhamento dos auxílios e bolsas que utilizam os recursos PNAES. A Secretaria de Apoio Administrativo e a Central de Bolsas são setores não formalizados da PROEST.

A inclusão dos discentes na assistência estudantil ocorre através de editais regulares ou de processos de inclusão emergenciais, quando se evidencia grave risco para o aluno. Nos processos regulares são publicados editais pela PROEST nos quais o aluno se inscreve e, após preenchimento do cadastro único e do questionário socioeconômico, tem sua condição socioeconômica avaliada. Segue-se posterior hierarquização de sua condição e inclusão do discente no sistema, passando a receber um ou mais auxílios. A partir de então, terá o acompanhamento de indicadores acadêmicos e sociais que determinarão sua permanência ou saída do sistema por não cumprimento dos critérios de permanência dos auxílios, ou então, por conclusão do curso (Figura 19).

Figura 19 - Processo de inclusão e manutenção de alunos na assistência estudantil

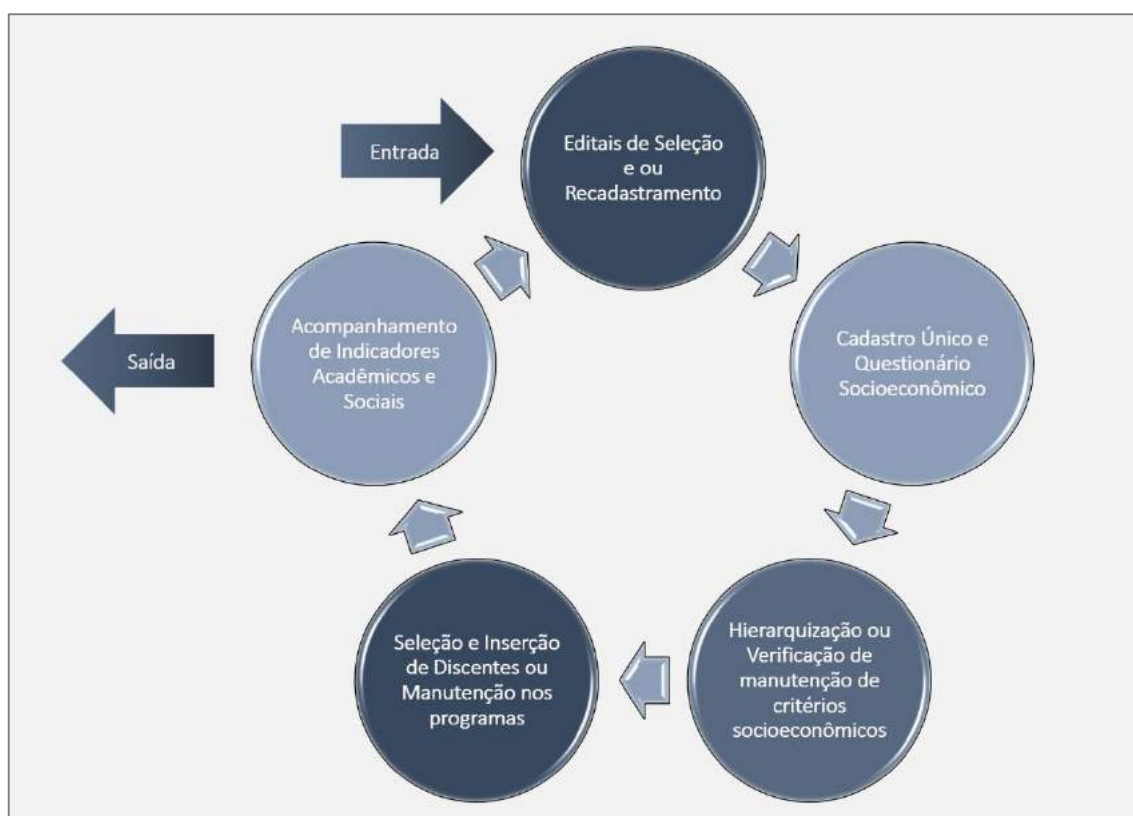

Fonte: PROEST, 2021.

4.3.1 Previsão e execução da meta física para o exercício 2020 na assistência estudantil

A meta física para a Pró-Reitoria de Assuntos Estudantis é estimada como “alunos beneficiados por benefício”, incluindo bolsas e auxílios, bem como, o número de alunos que utilizam de forma regular o Restaurante Universitário e

Refeitórios dos Campi da UFS, conforme informações do exercício anterior ao ano avaliado.

Dessa forma, para o exercício 2020 foi estabelecida a meta física de 16.734 alunos/benefício, com realização de 16.647, correspondente a uma execução de 99,48% da meta prevista ou 0,52% a menos do que foi planejado. As razões dessa redução estão nas dificuldades encontradas frente a ocorrência da pandemia de COVID-19, o que interferiu na publicação de editais de algumas modalidades de bolsas, como também no funcionamento do Restaurante Universitário e Refeitórios, fechados da segunda quinzena do mês de março até o final do ano.

Apesar dos problemas relatados, a execução em 2020 ter apresentado um decréscimo de apenas 0,52% frente ao exercício anterior (Gráfico 12) é louvável, considerando as profundas modificações ocorridas na rotina da instituição com a pandemia. Podemos destacar que apesar da leve redução no número de alunos por benefício, o número de benefícios por aluno foi ampliado devido a edição de auxílios para enfrentamento da pandemia, especialmente para inclusão digital, viabilizando a participação dos discentes em vulnerabilidade social nas aulas remotas.

Gráfico 12 - Comparativo entre total de benefícios e bolsas/aluno executados em 2018 e 2019 comparados com o exercício de 2020

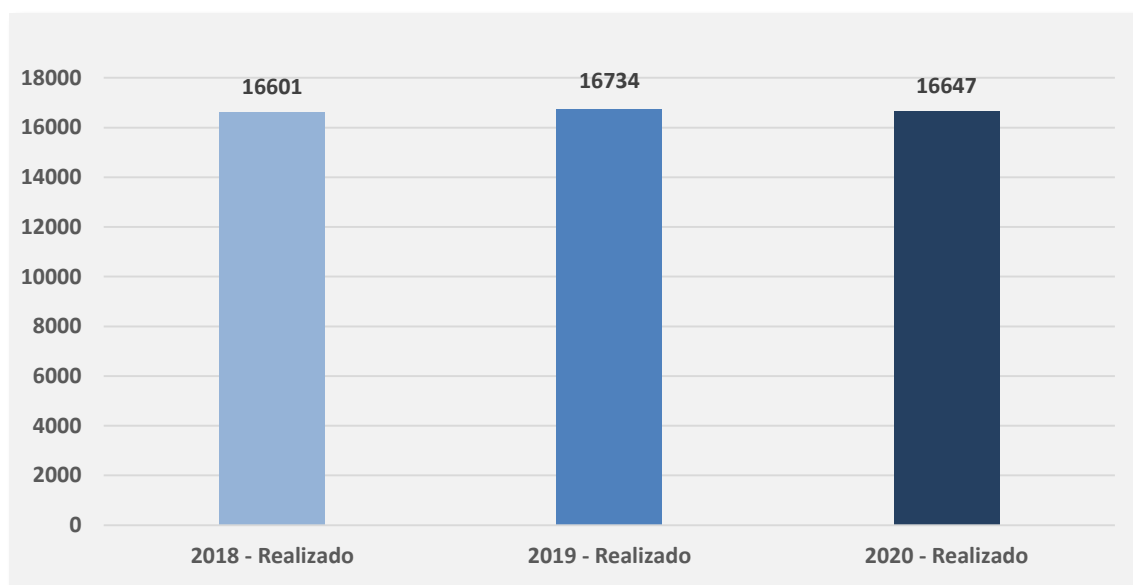

Fonte: PROEST, 2021.

Do conjunto de benefícios regulares, podemos observar a variação dos auxílios e bolsas, individualizados por modalidade, ofertados nos dois últimos anos. Os gráficos abaixo (Gráficos 13 e 14), mostram o comparativo entre a execução nos exercícios de 2019 e 2020.

Gráfico 13 - Comparativo da execução de auxílios, individualizados por tipo, entre os anos de 2019 e 2020. As unidades são alunos/benefício (parte 1)

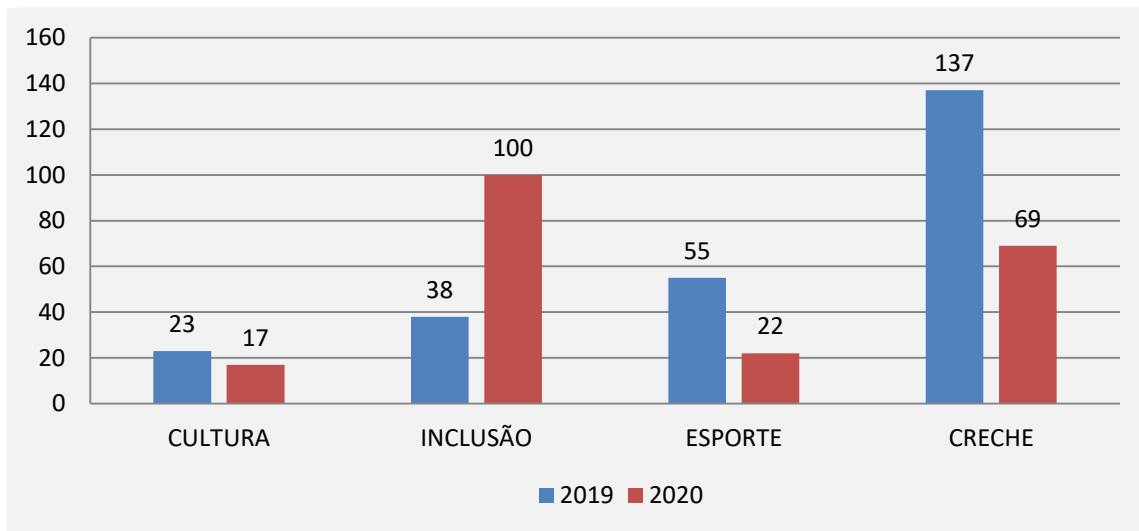

Fonte: PROEST, 2021.

Gráfico 14 - Comparativo da execução de auxílios, individualizados por tipo, entre os anos de 2019 e 2020. As unidades são alunos/benefício (parte 2)

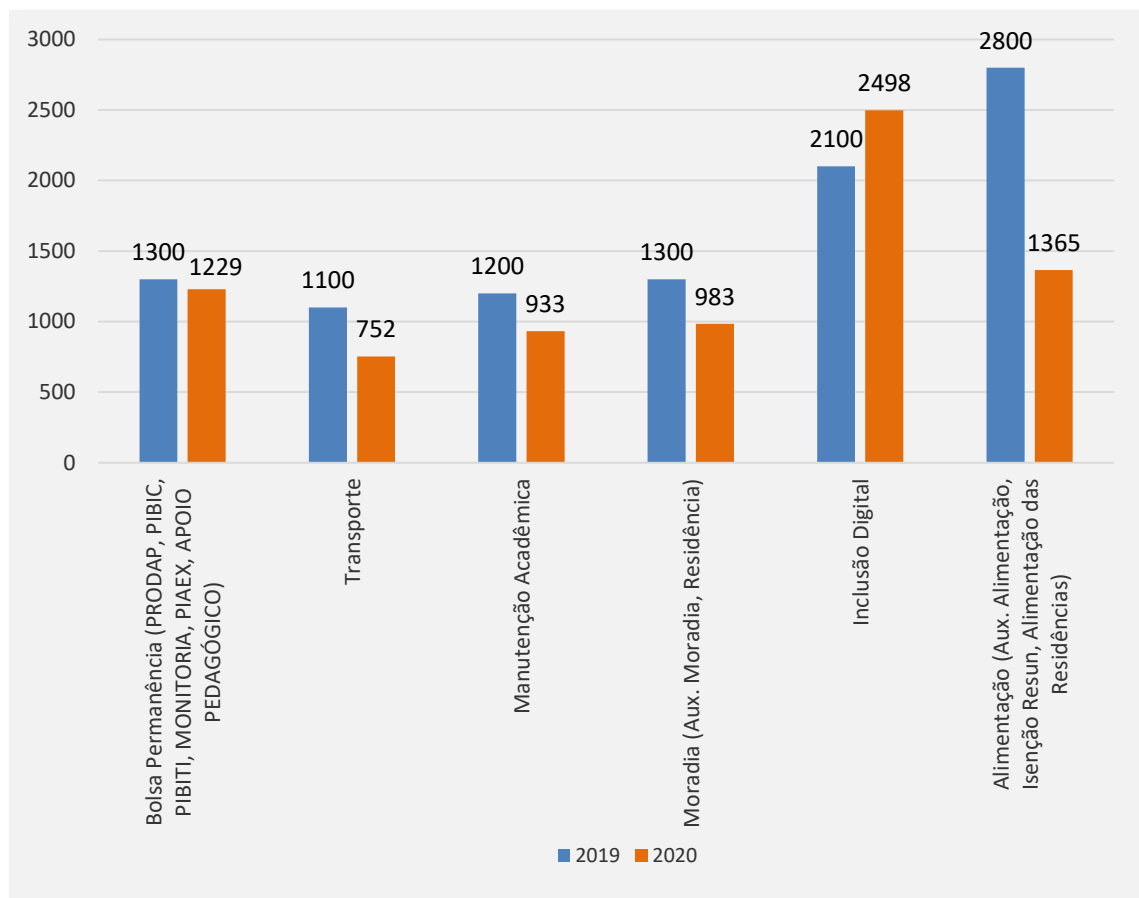

Fonte: PROEST, 2021.

4.3.2 Outros programas e iniciativas vinculadas a assistência estudantil

A PROEST é também responsável pela gestão do Programa Bolsa Permanência do MEC, programa diverso da Bolsa Permanência – UFS. Nesse programa são atendidos, com bolsa pecuniária, alunos provenientes de remanescentes de quilombos, indígenas e, ainda, porção residual de alunos dos cursos de medicina da UFS. O programa encerrou o ano de 2020 com 89 estudantes ativos, com a seguinte distribuição: indígenas (12), quilombolas (38) e do curso de Medicina (39) (Gráfico 15).

Gráfico 15 - Distribuição de alunos do Programa Bolsa Permanência por grupo: indígenas, quilombolas e do curso de Medicina

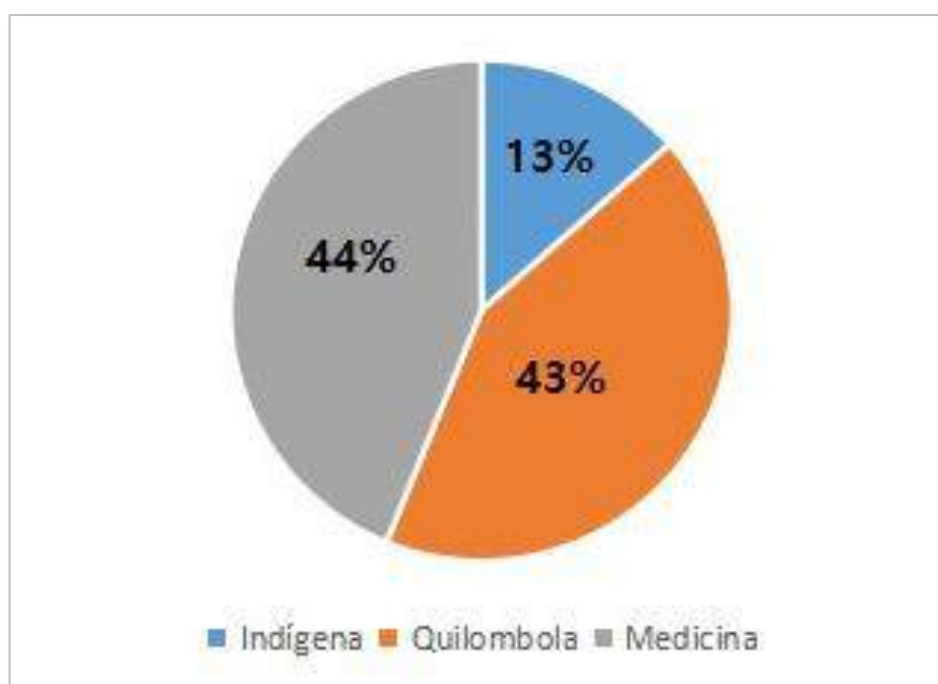

Fonte: PROEST, 2021.

A PROEST, por iniciativa da Reitoria da UFS, de forma conjunta com outras Pró-Reitorias, ampliou o atendimento da assistência estudantil com a consolidação do Programa Bolsa Permanência da UFS. Essa ação conjugada permitiu que estudantes, prioritariamente em vulnerabilidade socioeconômica, tivessem acesso a um maior número de bolsas em editais publicados pelas diversas Pró-Reitorias em 2020. Ressalta-se que o Bolsa Permanência UFS também ofereceu oportunidade de participação em projetos de iniciação científica e tecnológica, extensão, ensino e iniciação profissional.

A DAIN, responsável por muitas das ações voltadas para a pessoa com deficiência e outras estratégias de inclusão e acessibilidade, ofereceu atendimento contínuo, notadamente através de intérpretes de Libras e outros serviços, a 1130 alunos (ouvintes e não ouvintes), englobando também a assistência a professores.

Além disso, realizou atividades de capacitação, produção de material didático especial, publicação de manuais e editais em vídeos e atendimento da comunidade externa à UFS, em eventos específicos.

Além da gerência dos recursos, bolsas e auxílios, a PROEST também oferece atenção em saúde mental através do Serviço de Psicologia da Assistência Estudantil, além da atenção pelo Serviço Social e Acompanhamento Pedagógico.

4.3.3 Considerações sobre o desempenho no exercício 2020

No exercício 2020, somente o Programa Bolsa Permanência da UFS, de forma exclusiva, beneficiou 1229 estudantes (mês de referência dezembro), 5% dos mais de 24 mil alunos da UFS (Gráfico 16). Não foram contabilizados nesta análise os estudantes vinculados ao Programa Bolsa Permanência do MEC. Analisando-se os programas de auxílios, não vinculados a vivências específicas, estes beneficiaram 2646 discentes, 11% do total de alunos de cursos presenciais da UFS (Gráfico 17). Se levarmos em conta o total de alunos que utilizaram o RESUN e os Refeitórios dos Campi regularmente, o total de alunos beneficiados superou 50% dos alunos matriculados em cursos presenciais.

Gráfico 16 - Percentual de alunos participantes de programas de bolsas, com recursos vinculados ao Programa Nacional de Assistência Estudantil (PNAES)

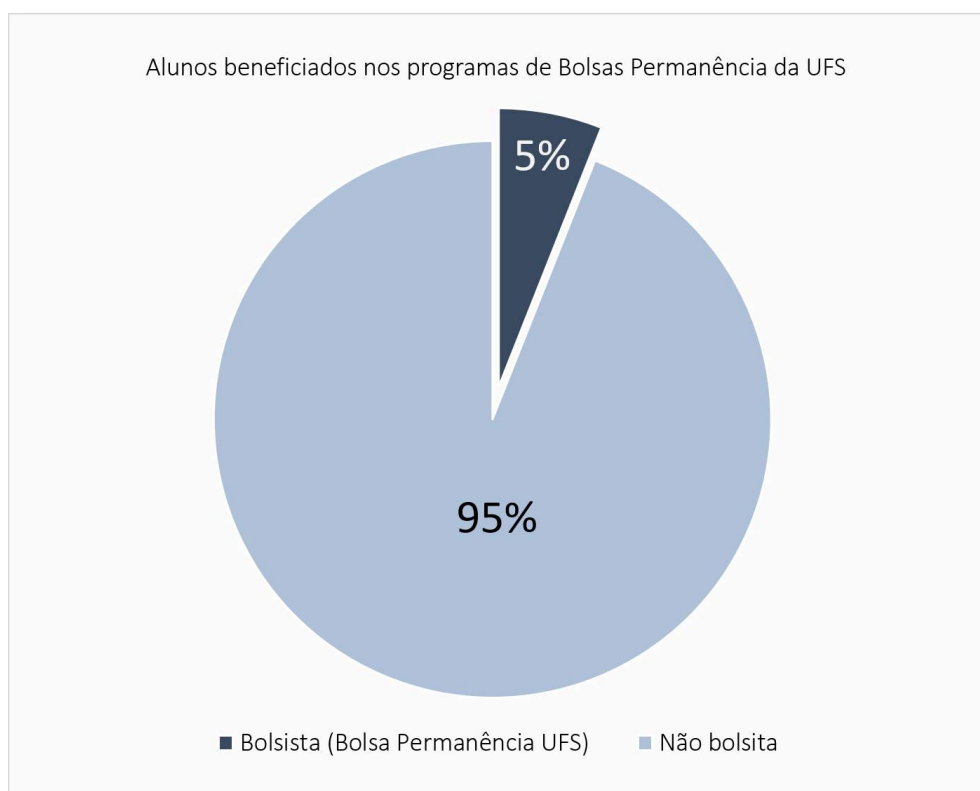

Fonte: PROEST, 2021.

Gráfico 17 - Percentual de alunos participantes de programas de auxílios, com recursos vinculados ao Programa Nacional de Assistência Estudantil (PNAES)

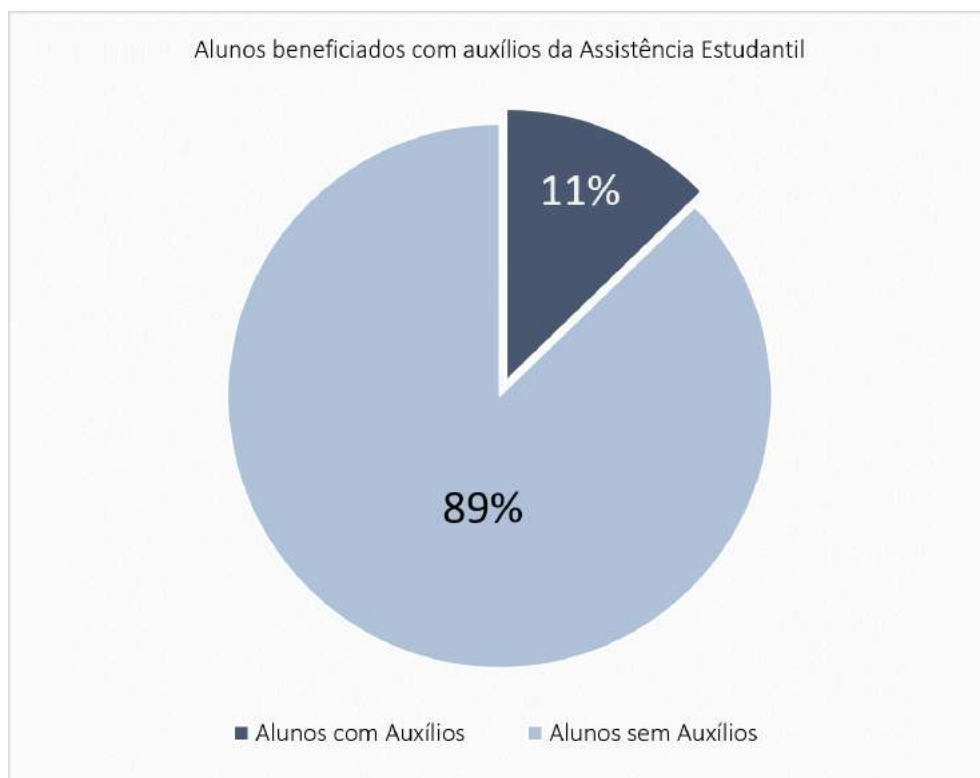

Fonte: PROEST, 2021.

Podemos considerar que as metas estabelecidas pela Pró-Reitoria de Assuntos Estudantis para o exercício 2020 foram atingidas, apesar das limitações para a sua execução.

Para o próximo exercício, fica a perspectiva de avaliar a demanda por assistência estudantil da UFS não atendida e realizar o planejamento em busca da ampliação do número de beneficiários, sobretudo a oferta de auxílio específico para acolhimento de estudantes ingressantes admitidos em cotas socioeconômicas.

4.3.4 Resumo dos resultados obtidos frente à meta física e execução orçamentária

Frente ao orçamento vinculado a ação 4002 disponível para o exercício 2020, no valor de R\$ 30.554.729,00, um total de R\$ 30.193.240,20 foi empenhado (98,81% do valor disponível), sendo liquidado até 31 de dezembro de 2020 o montante de R\$ 27.668.351,20 (91,64% da despesa empenhada). Os 8,36% em despesas não pagas correspondem ao atraso na entrega de equipamentos por parte dos fornecedores e, em menor escala, a ocorrência de discentes pleiteantes a bolsas e auxílios com problemas bancários não solucionados até 31/12/2020.

O ano de 2020 foi atípico e particularmente difícil devido a ocorrência da Pandemia de COVID-19, o que interferiu na publicação de alguns editais de

bolsas na instituição. A oferta de refeições prontas também foi alterada pela emergência sanitária, resultando no fechamento do RESUN e Refeitórios dos Campi no primeiro trimestre do ano. Além disso, houve a necessidade de ampliação do número de benefícios por aluno através da edição de auxílios para enfrentamento da pandemia, especialmente para inclusão digital.

Conforme planejado em 2019, o fornecimento de refeições para os Refeitórios dos Campi de Lagarto, Itabaiana, Laranjeiras, Sertão e da Saúde foi contratado no início de 2020. Entretanto, em virtude da suspensão das aulas presenciais em decorrência da pandemia, os contratos do RESUN e Refeitórios foram suspensos. Sendo assim, no planejamento das ações de responsabilidades da PROEST para o exercício 2021, está o pleno funcionamento de novas unidades vinculadas ao Sistema de Restaurantes e Refeitórios da Assistência Estudantil tão logo seja possível. Destaca-se que a ampliação do funcionamento do sistema de restaurantes e refeitórios da UFS terá implicações no equacionamento dos recursos PNAES em 2021.

4.4 RESULTADOS DA PRÓ-REITORIA DE EXTENSÃO (PROEXT)

A PROEX é o órgão encarregado do planejamento, coordenação e supervisão das atividades de extensão acadêmica da UFS. Está constituída em sua estrutura organizacional conforme demonstrado a seguir.

Figura 20 – Estrutura organizacional da PROEX

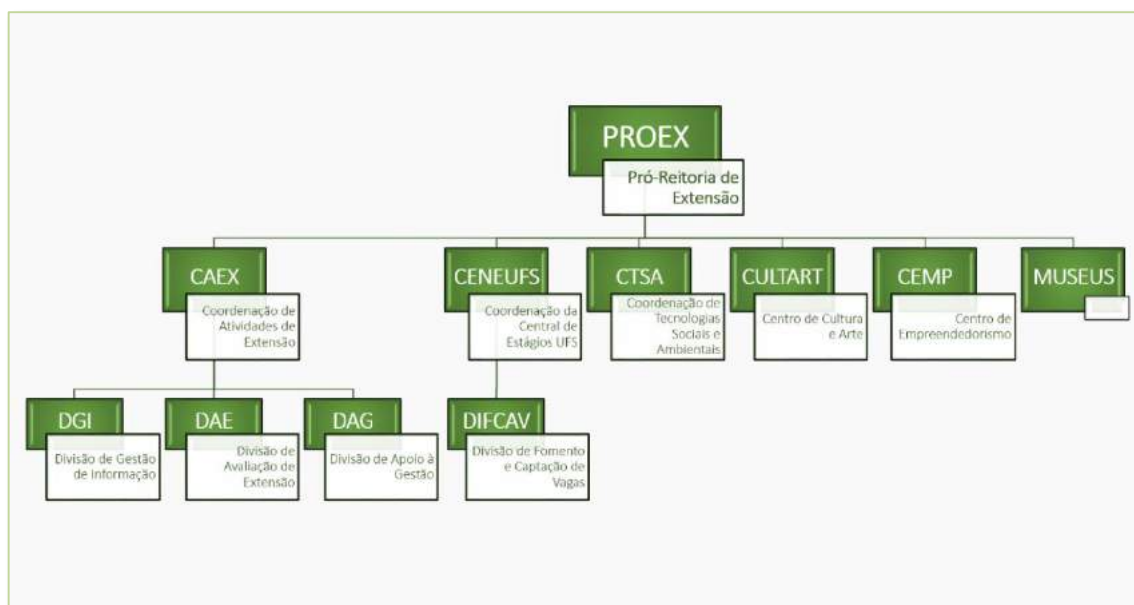

Fonte: COPAC/PROLAN, 2021; baseado na Resolução nº 40/2018/CONSU.

As atividades de Extensão são propostas tanto a partir de demandas sociais, quanto por interesses específicos da UFS, ou ainda para atender a

políticas públicas municipais, estaduais ou federais em diferentes áreas e setores da sociedade, apresentadas nas modalidades de curso, evento e projeto, vinculadas aos programas institucionais e setoriais de extensão.

Foram instituídos e cadastrados no Sistema Integrado de Gestão de Atividades Acadêmicas (SIGAA), para registro das atividades de extensão, os programas institucionais de extensão que agregam os projetos, cursos e eventos: programas institucionais de extensão/centros, programa atividades complementares, empreender UFS, ligas acadêmicas, empresas juniores, educação básica, atividades físicas e esportes UFS, práticas integrativas e complementares e populares de saúde, UFS e prefeituras municipais, atenção integral ao trabalhador, atuação junto a população vulnerável, atividades artísticas e culturais, movimentos populares na UFS, patrimônio/museus, instituto histórico e geográfico de Sergipe e produtos audiovisuais/sonoros/textuais.

O Quadro 20 apresenta os resultados alcançados no ano de 2020. Foram realizadas 1.415 atividades de extensão, distribuídas em 40% dos municípios sergipanos, dentre os quais destacam-se os municípios que sediam campus da Instituição: São Cristóvão (816), Aracaju (448), Lagarto (183), Itabaiana (100), Nossa Senhora da Glória (78) e Laranjeiras (33). Os eventos compõem a maior parcela das atividades de extensão, correspondendo a 61,55% (871) do total das ações; em seguida estão os cursos que compreendem 21,13% (299) e por fim os projetos, que constituem 17,31% (245).

Em relação as áreas temáticas de extensão, destacam-se em termos quantitativos atividades nas áreas da Educação, Saúde e Cultura, que correspondem respectivamente a 35,97%; 22,97% e 14,84% do total realizado no ano de 2020.

Quadro 20 – Principais resultados da PROEX em 2020

INDICADOR	DESEMPENHO
Alcançabilidade das ações	1415
Articulação entre projetos e ações	17,31%
Articulação entre cursos e ações	21,13%
Articulação entre eventos e ações	61,55%
Proporção de ações com Financiamento Interno	14,91%
Proporção de discentes bolsistas em projetos	47,44%
Número de discentes em ação	4.994
Número de participantes externos em ações	2.193
Público alcançado	140.005
Alcance de docentes envolvidos na ação	1.039

INDICADOR		DESEMPENHO
Número de técnicos administrativos envolvidos na ação		301
Alcance das ações por Área Temática	Comunicação	72
	Cultura	210
	Direitos Humanos e Justiça	73
	Educação	509
	Meio Ambiente	76
	Saúde	325
	Tecnologia e Produção	92
	Trabalho	58

Fonte: PROEX, 2021.

Desde março de 2020 as atividades acadêmicas foram suspensas diante da Pandemia COVID-19, respeitando as orientações da OMS, os decretos estaduais e as portarias da UFS. A suspensão de atividades de extensão em campo não significou a quebra de vínculos com os públicos atendidos externamente à instituição. As alternativas foram propostas por docentes, técnico-administrativos e discentes no sentido de desenvolver modalidades novas, a maioria de forma virtual, de convivência, coexistência e solidariedade. Diante deste desafio, as atividades remotas com a utilização de tecnologias digitais foram utilizadas, mesmo que de forma limitada, para que as atividades fossem continuadas. Ratificamos que nem todo projeto de extensão conseguiu adaptar-se, em função da proposta previamente programada, mas de maneira geral, de forma muito positiva, a UFS conseguiu rapidamente se adaptar e continuar desempenhando o seu papel social. A Extensão, nesse ano atípico, pôde vivenciar a ampliação e dinamização da comunicação do conhecimento por meio de ambientes virtuais e tem como perspectiva pós pandemia, o equilíbrio entre o presencial e o virtual, atendendo às exigências do momento atual.

Os indicadores de participação trazem o cenário de envolvimento nas atividades de extensão com um alcance a um público externo de 140.005 pessoas e participação no planejamento e execução das atividades de 1.039 docentes, 301 servidores técnico-administrativos, 2.193 colaboradores externos e 4.994 discentes.

As ações extensionistas proporcionam aos discentes a possibilidade de colocar em prática todo conhecimento adquirido no meio acadêmico ao interagir com a comunidade à qual a atividade será desenvolvida. Para viabilizar essas atividades são disponibilizadas como apoio, bolsas de extensão viabilizadas por meio de recursos próprios e pelo Plano Nacional de Assistência Estudantil (PNAES). Foram concedidas em 2020, 835 bolsas, das quais 654 são oriundas do

PNAES e 181 são de recursos da própria UFS. Desta forma, além de promover aos discentes as condições para que vivenciem experiências cuja abordagem e técnicas utilizadas abram novos horizontes, a Instituição também apoia a permanência de estudantes socioeconomicamente mais vulneráveis viabilizando a igualdade de oportunidades entre todos os discentes para a melhoria do desempenho acadêmico.

Outra atividade acadêmica relevante na formação é a atuação dos discentes nos estágios não obrigatórios ofertados por instituições públicas e privadas. A PROEX, através da Central de Estágio, atua na captação, divulgação e registro das oportunidades de estágio para todos os cursos nos diferentes campi da UFS. Foram ocupadas por discentes da UFS, 1.460 vagas de estágio, 913 estão vinculadas a instituições públicas e 547 a instituições privadas. Em relação ao vínculo do discente, o campus de São Cristóvão apresentou o maior número bolsistas estagiários, 1315 (90,07%).

O Centro de Empreendedorismo da UFS/PROEX atua na complementaridade da formação do discente da UFS, dando oportunidades e ferramentas para construir a sua trajetória acadêmica num processo autônomo, por meio da Formação Empreendedora. O Projeto Educação Empreendedora, com atuação direta de 37 alunos, atua no fortalecimento do ecossistema empreendedor com criatividade, inovação e tecnologias para a análise e planejamento de atividades de desenvolvimento e capacitação em Educação Empreendedora. Foram realizadas 06 palestras-lives (6) e oficinas na jornada de formação Empreendedora do Micro e Pequeno Empresário, professores e discentes (12), além de eventos na Semana Global do Empreendedorismo (Conexão SEMENTE, Fórum das Empresas Juniores da UFS, Conexão Maratona do Conhecimento e o Painel 'O Papel do Empreendedor na Retomada Econômica'). O Projeto EMPREENDER UFS inclui os princípios da educação empreendedora à educação convencional, visando o desenvolvimento de habilidades técnicas, humanas e conceituais nos futuros profissionais que transformarão a realidade, de forma criativa, inovadora, ética, cidadã, com responsabilidade social e ativos na economia. Foram finalizados os projetos: Espaço Coworking Gastronômico, envolvendo 14 alunos e a parceria com a Prefeitura de São Cristóvão; Formação Empreendedora da UFS para as Comunidades, com a participação de 20 alunos com a parceria da Comunidade da Ilha Men de Sá, do município de Itaporanga/SE; Implantação da Sala de Gestão Prefeitura de Aracaju, com 18 alunos e a parceria com a Prefeitura de Aracaju.

Na atuação vinculada as tecnologias sociais, destaca-se a concessão do GRAU UNIVERSITÁRIO ESPECIAL, Mestre em Saberes e Fazeres e Artes e Cultura Populares, a pessoas não detentoras de título acadêmico de graduação que comprovem destacada experiência e produção nos diferentes saberes, fazeres e linguagens de todas as áreas de conhecimento, popular e tradicional, e atestem competência e reconhecimento social no campo das Artes e Cultura

Popular em seu histórico de vida (Resolução 14/2019/CONEPE)⁴⁰. Em 2019/2020 foram publicados 02 editais com a aprovação de 47 mestres, nas categorias, Grau de Mérito Universitário Especial: em Saberes e Fazeres (11 mestres) e em Artes e Culturas Populares (36 mestres), para acesso e atuação em atividades de EXTENSÃO/ENSINO/PESQUISA cadastradas por meio SIGAA.

⁴⁰ Disponível em: <https://www.sigrh.ufs.br/sigrh/public/colégiados/resolucoes.jsf#>

Figura 21 - Principais resultados da extensão UFS - 2020

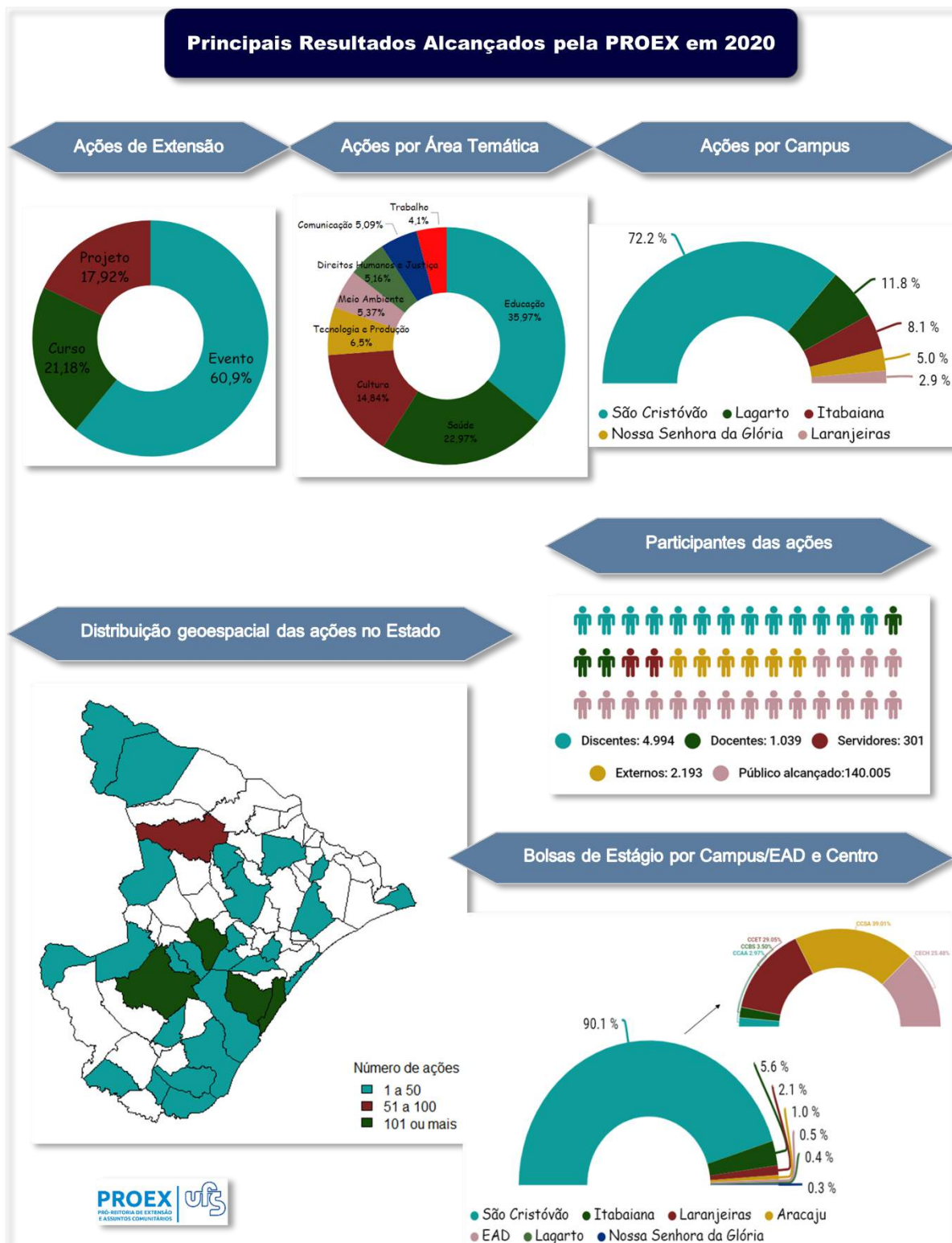

Fonte: PROEX, 2021.

4.5 GESTÃO DE PESSOAS

A gestão de pessoas na UFS é coordenada pela Pró-Reitoria de Gestão de Pessoas (PROGEP), que é o órgão responsável pelo planejamento, desenvolvimento, recrutamento, seleção e controle de pessoal, conforme estabelece a Resolução nº 40/2018/CONSU.

Nesse sentido, a PROGEP é composta pela seguinte organização administrativa:

- I. Departamento de Recrutamento e Seleção de Pessoal (DRS):
 - Divisão de Recrutamento e Seleção de Pessoal (DIRESP), e,
 - Divisão de Provimento de Pessoal (DIPROV).
- II. Departamento de Desenvolvimento de Recursos Humanos (DDRH):
 - Divisão de Desenvolvimento de Pessoal (DIDEP), e,
 - Divisão de Capacitação Docente e Técnica (DICADT).
 - Serviço de Suporte e Operacionalização de Aprendizagem Corporativa (SSOAC).
- III. Departamento de Assistência ao Servidor (DAAS):
 - Divisão de Assistência ao Servidor (DIASE);
 - Serviço de Saúde Ocupacional (SESAO).
 - Divisão de Administração de Cargos e Remuneração (DIACRE), e,
 - Divisão de Benefícios e Seguridade (DIBEN).
- IV. Departamento de Pessoal (DP):
 - Divisão de Cadastro e Arquivo (DICAR), e,
 - Divisão de Despesas de Pessoal (DIPES).

A Figura 22 apresenta a organização administrativa no intuito de melhorar a compreensão sobre a PROGEP como órgão da gestão administrativa.

Figura 22 - Estrutura organizacional da PROGEP

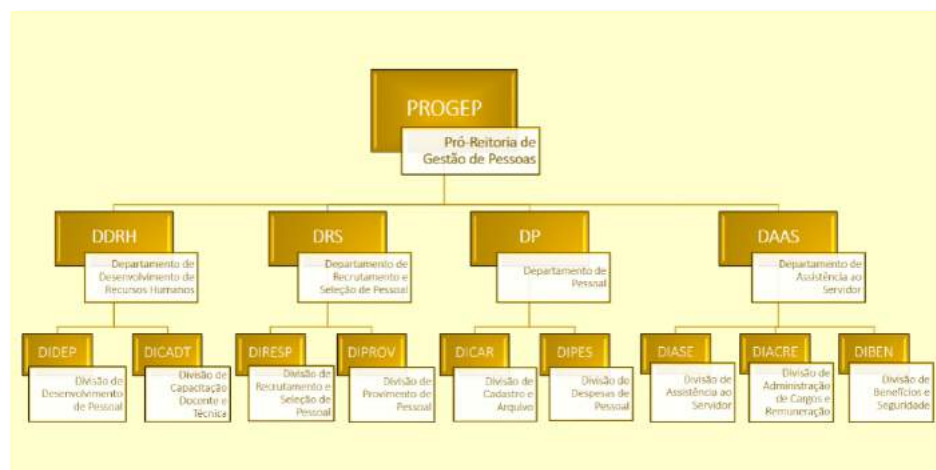

Fonte: PROGEP, 2021.

Até o presente momento, a PROGEP possui uma força de trabalho composta por 78 pessoas, sendo que são 64 servidores e 14 terceirizados.

4.5.1 Público-Alvo

O quadro de servidores efetivos da UFS é composto por um total de 4.814, conforme especificados nas ilustrações a seguir (Quadro 21 e Gráfico 6).

Quadro 21 – Composição do total de servidores da UFS - 2020

TIPO	QUANTIDADE
Ativo Permanente	2.891
Aposentado	1.067
Cedido/Requisitados	04
Nomeado Cargo Comissionado	10
Ativo em Outro Órgão	95
Excedente à Lotação	04
Requeridos de outros órgãos	01
Exerc. Desc. Carreira	02
Exercício Provisório	10
Colab. PCCPAE e Imagens	01
Contrato Prof. Substituto	143
Residência em PMM	310
Beneficiário Pensão	276
TOTAL	4.814

Fonte: PROGEP, 2021.

Gráfico 6 - Total dos Servidores da UFS - 2020

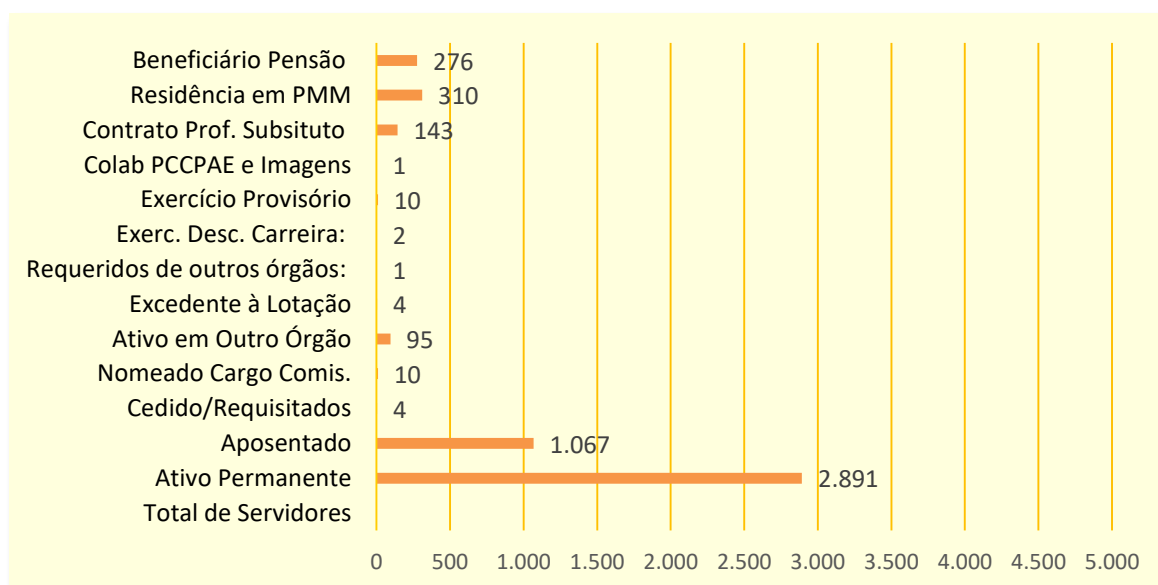

Fonte: PROGEP, 2021.

Esse contingente de pessoas demanda diversas atividades e atendimentos nas áreas de recrutamento e seleção, cadastro e lotação, aperfeiçoamento, legislação de pessoal, remuneração, carreira e atenção à saúde.

4.5.2 Transparência

A fim de atender de forma mais eficiente a crescente demanda e as obrigações de transparência, a PROGEP divulga de forma proativa diversas informações da área de gestão de pessoas por meio do seu sítio eletrônico⁴¹, o que facilita o acesso das pessoas e reduz o custo com a prestação de informações, além de evitar o acúmulo de pedidos de acesso sobre temas semelhantes.

No endereço eletrônico, o servidor obtém as informações quanto aos procedimentos, formulários e setores responsáveis para cada um dos assuntos de seu interesse. Também são divulgadas informações em relação à estrutura da Pró-Reitoria, contendo telefone, e-mail e endereço de todos dos respectivos setores, de modo a facilitar o contato e o acesso do usuário.

Os conteúdos disponibilizados são continuamente atualizados para adequar às normas vigentes, motivo pelo qual, em 2020, foram promovidas ações para sistematizar, padronizar e atualizar as informações divulgadas.

4.5.3 Resultados de Gestão de Pessoas por setores

A seguir, serão apresentados os departamentos da Pró-Reitoria e seus respectivos resultados no ano de 2020.

4.5.3.1 Departamento de Recrutamento e Seleção de Pessoal (DRS)

O DRS é responsável pela coordenação e execução das atividades relacionadas com o recrutamento, seleção, movimentação e lotação de pessoal, tendo as seguintes atribuições:

- i. coordenar o recrutamento e a seleção do pessoal docente;
- ii. realizar os processos de seleção de pessoal técnico administrativo;
- iii. instruir e preparar os termos e registros de contratos de trabalho temporários e voluntários, bem como sua interrupção, suspensão ou rescisão;
- iv. realizar os processos de remoção, redistribuição, cessão, reintegração, reversão, disponibilidade requisição e lotação de pessoal, e,
- v. exercer outras atribuições que se incluam no âmbito de sua competência.

⁴¹ Disponível em: www.progep.ufs.br

Em 2020, por decorrência da pandemia da COVID-19 no país, não foram abertos editais de concursos públicos para contratação de docentes efetivos. Já a seleção simplificada de professores substitutos conta com a abertura de 06 (seis) editais, com a oferta de 40 (quarenta) vagas, conforme quadro a seguir.

Quadro 22 - Editais de processos seletivos simplificados em 2020

EDITAL	DEPARTAMENTO/NÚCLEO	CARGO	VAGAS	CARGA HORÁRIA SEMANAL
001/2020	Administração	Auxiliar	1	20H
	Biologia	Assistente-A	1	20H
	Ciência da Informação	Assistente-A	1	20H
	Engenharia Civil	Auxiliar	1	20H
	Engenharia Civil	Auxiliar	1	20H
	Letras Estrangeiras	Auxiliar	1	20H
	Morfologia	Assistente-A	1	20H
	Morfologia	Assistente-A	1	20H
	Música	Auxiliar	1	40H
	Serviço Social	Assistente-A	2	20H
	Administração/Itabaiana	Auxiliar	1	20H
	Educação em Saúde/Lagarto	Assistente-A	1	40H
	Educação em Saúde/Lagarto	Auxiliar	2	40H
	Farmácia/Lagarto	Auxiliar	1	40H
	Arquitetura e Urbanismo/Laranjeiras	Auxiliar	2	20H
Medicina Veterinária/Sertão	Assistente-A	1	20H	
002/2020	Engenharia de Pesca e Aquicultura	Assistente-A	1	40H
	Relações Internacionais	Auxiliar	1	40H
	Medicina/Lagarto	Auxiliar	1	20H
	Medicina/Lagarto	Auxiliar	1	20H
	Letras/Itabaiana	Auxiliar	1	20H
	CODAP	DI	1	40H
004/2020	Zootecnia	Auxiliar	1	20h
	Zootecnia	Auxiliar	1	20h
005/2020	Farmácia	Assistente-A	1	20h
	Fisioterapia	Auxiliar	1	40h
	Biociências/Itabaiana	Adjunto-A	1	20h
	Medicina/Lagarto	Auxiliar	2	20h
	Dança	Assistente-A	1	20h
	Medicina/Saúde	Auxiliar	1	20h
006/2020	Biologia	Assistente-A	1	20h

EDITAL	DEPARTAMENTO/NÚCLEO	CARGO	VAGAS	CARGA HORÁRIA SEMANAL
	Economia	Assistente-A	1	20h
	Estatística e Ciências Atuariais	Auxiliar	1	20h
	Letras/Itabaiana	Assistente-A	1	20h
	Fisioterapia/Lagarto	Auxiliar	2	20h
TOTAL DE VAGAS			40	

Fonte: PROGEP, 2021.

Quanto às nomeações, ocorreram 18 (dezoito) para professores efetivos, nas diversas áreas do conhecimento da instituição. Para técnico-administrativo, especificamente no cargo de Assistente em Administração, foram 11 (onze) nomeados.

Quadro 23 - Nomeações para docentes efetivos em 2020

CENTRO/CAMPUS	DEPARTAMENTO	CLASSE	QUANT
ITABAIANA	DEDI	Adjunto-A	1
LAGARTO	DFOL	Adjunto-A	1
	DENL	Adjunto-A	1
	DMEL	Auxiliar	2
	DFTL	Adjunto-A	2
LARANJEIRAS	DARQ	Adjunto-A	1
SERTÃO	NMVS	Adjunto-A	1
CCBS	DOD	Adjunto-A	1
CCET	NUPETRO	Assistente-A	1
CCSA	DRI	Adjunto-A	1
	DSS	Adjunto-A	1
	DEE	Adjunto-A	1
	DCC	Auxiliar	1
	DDI	Adjunto-A	1
CECH	DCS	Adjunto-A	1
	DHI	Adjunto-A	1
TOTAL			18

Fonte: PROGEP, 2021.

Quanto às contratações por tempo determinado, com base na Lei nº 8.745/93, foram 38 (trinta e oito) novos contratos assinados de professor

substituto, 264 (duzentos e sessenta e quatro) termos aditivos para renovação de prazo e 104 (cento e quatro) encerramentos (seis a pedido do contratado, quatro em virtude do retorno do docente efetivo, noventa e quatro por vencimento do contrato). Também houve o encerramento de 04 (quatro) contratos de técnicos temporários.

Quadro 24 - Quantitativo de Docentes Substitutos em 2020

TIPO		QUANTIDADE
Novos Contratos		38
Termos aditivos de Renovação de Contrato		264
Contratos encerrados (total)		104
	A pedido do substituto	6
	Retorno de efetivo	4
	Término do prazo de contrato	53
	Limite de 2 anos contratuais	41
Portarias de desligamento		
	A pedido do docente	6
	Retorno de efetivo	4
Substitutos ativos em 31/12/2020		145

Fonte: PROGEP, 2021.

Quadro 25 - Quantitativo de Técnicos Temporários em 2020

QUANTITATIVO DE PROFESSORES SUBSTITUTOS 2020	
Novos Contratos	0
Termos aditivos de Renovação de Contrato	0
Contratos encerrados (total)	4
	A pedido do técnico temporário
	Término do prazo de contrato
	Limite de 2 anos contratuais
Portarias de desligamento	
	A pedido do técnico temporário
Técnicos temporários ativos em 31/12/2020	0

Fonte: PROGEP, 2021.

O Programa de Professor Colaborador Voluntário (PPCV), regulamentado no âmbito da Universidade Federal de Sergipe pela Resolução nº

023/2016/CONEPE, consiste na execução de pelo menos uma das atividades básicas de ensino, pesquisa ou extensão, por professores que não pertencem ao quadro permanente desta universidade. Em 2020 foram celebrados 111 (cento e onze) novos termos de adesão e 43 (quarenta e três) termos foram aditivados.

Quadro 26 - Quantitativo de Professores Colaboradores Voluntários em 2020

SITUAÇÃO	QUANTIDADE
Novos Termos de Adesão	111
Termos aditivos de Renovação de Adesão	43
Termos de desligamentos (total)	6

Fonte: PROGEP, 2021.

No tocante à movimentação de pessoal, ocorreram, no ano de 2020, 30 (trinta) redistribuições (quatorze docentes e dezesseis técnicos-administrativos), 04 (quatro) exercícios provisórios (dois docentes e dois técnicos-administrativos), 46 (quarenta e seis) remoções internas (sete docentes e trinta e nove técnicos-administrativos), 05 (cinco) cessões de técnicos-administrativos, 03 (três) colaborações técnicas de técnicos-administrativos, 01 (uma) reintegração de técnico-administrativo, 01 (uma) reversão de aposentadoria de técnico-administrativo e 03 (três) requisições de técnicos-administrativos para o TRE.

Quadro 27 - Quantitativo de Movimentações de Pessoal em 2020

MODALIDADE	DOCENTE	TÉCNICO-ADMINISTRATIVO
Cessão	0	5
Colaboração técnica	0	3
Exercício Provisório	2	2
Redistribuição	14	16
Reintegração	0	1
Remoção	7	39
Requisição	0	3
Reversão de Aposentadoria	0	1

Fonte: PROGEP, 2021.

Em 2020, diante dos desafios vivenciados durante o período de pandemia (COVID-19), diversos serviços precisaram ser adaptados em nossa instituição, e a execução dos concursos públicos e processos seletivos simplificados não ficou imune a essas dificuldades.

Relativamente aos concursos públicos, pela especificidade de sua realização com aplicação de diversas etapas de provas presenciais, uma vez que a aplicação de provas remotas ainda não seria possível, os mesmos não aconteceram. Já os processos seletivos simplificados, tendo apenas uma etapa de prova presencial, e pela especificidade de necessidades temporárias e mais urgentes, foram executados após aprovação do Protocolo de Biossegurança da UFS.

As demais atividades de competência do Departamento de Recrutamento e Seleção de Pessoal foram realizadas no formato de trabalho online, através do trabalho remoto, tendo assim alcançado o resultado previsto, apesar dos inúmeros obstáculos enfrentados.

4.5.3.2 Departamento de Desenvolvimento de Recursos Humanos (DDRH)

O DDRH é responsável pela coordenação e execução das atividades relacionadas com o desenvolvimento e com a capacitação docente e técnica dos servidores, tendo as seguintes atribuições:

- i.** elaborar e executar o Plano de Capacitação dos servidores da UFS;
- ii.** coordenar e avaliar o desenvolvimento do Plano de Capacitação dos servidores da UFS;
- iii.** definir mecanismos e adotar procedimentos, estimulando o aprimoramento pessoal e funcional;
- iv.** acompanhar a execução de projetos que visem à capacitação do pessoal docente e técnico em nível de pós-graduação;
- v.** interagir com os órgãos de fomento a qualificação docente e técnica, visando à ampliação do índice de capacitação docente e técnica da UFS;
- vi.** acompanhar os processos de licença capacitação e afastamentos de curta duração dos servidores, e,
- vii.** exercer outras atribuições que se incluam no âmbito de sua competência.

4.5.3.2.1 Política Nacional de Desenvolvimento de Pessoas (PNDP)

O Decreto nº 9.991, de 28 de agosto de 2019, instituiu uma nova Política Nacional de Desenvolvimento de Pessoas (PNDP), cujo objetivo é promover o desenvolvimento dos servidores públicos nas competências necessárias à consecução da excelência na atuação dos órgãos e entidades da administração pública federal direta, autárquica e fundacional.

Os instrumentos da PNDP são o Plano de Desenvolvimento de Pessoas – PDP, o Relatório Anual de Execução do PDP, o Plano Consolidado de Ações de Desenvolvimento, o Relatório Consolidado de Execução do PDP, e os modelos,

as metodologias, as ferramentas informatizadas e as trilhas de desenvolvimento, conforme as diretrizes estabelecidas pelo órgão central do Sistema de Pessoal Civil da Administração Federal (SIPEC).

Conforme a Resolução nº 24/2019/CONSU, a UFS considera como meta prioritária a capacitação de seu pessoal no âmbito de uma política institucional que enfatize a qualificação e atualização de seus servidores para o exercício pleno e efetivo de suas atividades.

O planejamento do PDP da UFS contempla as etapas de levantamento de dados, checagem das informações, elaboração e validação do plano. Na etapa de execução, as ações internas de desenvolvimento são construídas, divulgadas, monitoradas e avaliadas (avaliação referente à aprendizagem). As ações externas que ensejem licenças e afastamentos são requeridas pelo servidor, conforme previsão no plano, e acompanhadas quanto à sua realização e conclusão. No caso das ações externas ainda não existe um instrumento de avaliação; contudo, visando atender ao relatório de execução do PDP, encontra-se em construção um modelo adequado às exigências.

4.5.3.2.2 Ações Internas de Capacitação

No ano de 2020 foram programadas 47 (quarenta e sete) ações de desenvolvimento para execução interna. Em um ano marcadamente atípico, em virtude da situação de pandemia ocasionada pelo vírus SarsCoV-2, a programação de capacitação passou por mudanças e adaptações. Alguns eventos que aconteceriam em formato presencial foram adaptados para metodologias online síncronas e assíncronas.

Das 47 (quarenta e sete) ações programadas, 6 (seis) não foram realizadas, por se tratar de cursos, treinamento e seminário, os quais previam a participação presencial e não houve possibilidade ou tempo hábil de adaptação para formatos online. Contudo, outras ações foram incluídas na execução interna através de parcerias com setores da UFS, contabilizando um total de 11 (onze) capacitações, das quais 10 (dez) foram ações exclusivas para o público docente, realizadas em parceria com o CESAD, a PROGRAD e o Departamento de Administração, tendo em vista a necessidade de preparação para o ensino remoto emergencial. A outra ação foi realizada em parceria com o Campus do Sertão e visou a formação inicial dos servidores técnico-administrativos da localidade.

Figura 23 - Demonstrativo de ações internas de capacitação

Fonte: PROGEP, 2021.

Quadro 28 - Demonstrativo de ações internas executadas

AÇÕES DE DESENVOLVIMENTO
Avaliações com retroalimentação automática em <i>moodle</i>
Biossegurança: prevenção e controle de riscos no trabalho
Capacitação básica em gestão de riscos: governança e integridade
Como usar o google <i>classroom</i> ?
Comunicação oral e escrita: como evitar gafes
Conhecendo a lei de proteção de dados e sua aplicação à UFS
Criação e gerenciamento de blogs e sites
Curso de edição básica de vídeo com software gratuito hitfilm
Educação a distância: desafios para o ensino online e offline - turma 1
Educação a distância: desafios para o ensino online e offline - turma 2
Elaboração de trabalho científico
Espanhol básico I
Espanhol básico II
Estatística básica com R
Francês básico I
Gerenciamento do tempo: organização e produtividade
Gerenciamento eficiente de projetos organizacionais
Gestão estratégica de pessoas
Gestão patrimonial
Humanização e gestão em saúde
I jornada de formação dos técnico-administrativos do campus do sertão
Inclusão na universidade: estratégias para permanência da pessoa com deficiência
Inglês básico I

AÇÕES DE DESENVOLVIMENTO

Inglês básico II

Introdução à avaliação da aprendizagem no ensino superior - turma 1

Introdução à avaliação da aprendizagem no ensino superior - turma 2

Libras básico

Material didático para o ensino a distância - turma 1

Material didático para o ensino a distância - turma 2

Metodologias de ensino e ferramentas operacionais de recursos tecnológicos para turmas com alunos surdos no ensino remoto

Microsoft *teams* como plataforma de ensino

Moodle para iniciantes - turma 1

Moodle para iniciantes - turma 2

Nutrição: estética, saúde e qualidade de vida

Plano de evacuação e abandono de área em caso de sinistro e pânico

Práticas de vigilância em segurança e saúde do servidor público federal

Programa #servidorcidadão

Programa de acolhimento e integração de novos servidores

Programa de recepção de docentes

Programa humanização no ensino remoto

Programa humanização no trabalho remoto

Programa recursos para o ensino remoto

Programação Android básico

Regime jurídico dos servidores da união

Regimentos, resoluções e outros atos administrativos: instrução e elaboração

Segurança da informação para usuários de computador

Segurança no trabalho e prevenção a princípios de incêndio

Treinamento docente para gravações de vídeo e áudio - turma 1

Treinamento docente para gravações de vídeo e áudio - turma 2

Treinamento docente para uso do google *classroom* - turma 1

Treinamento docente para uso do google *classroom* - turma 2

UFS integrada à arte do bem viver, autoconhecimento e alimentação sustentável

Fonte: PROGEP, 2021.

Ressalta-se, entre as capacitações executadas, a oferta de ações para suporte emocional face à situação inédita da pandemia. Destacam-se entre essas ações:

- ✓ Ansiedade e saúde mental em época de quarentena;
- ✓ Em época de pandemia: para você que é meu amigo, aquele abraço;
- ✓ A criatividade, a afetividade e a inovação: como lidar com o tempo e espaço em época de EaD;
- ✓ Como lidar com "perdas" em tempos de pandemia e Transtornos mentais ligados à pandemia;
- ✓ Como conciliar as atividades diárias e o trabalho remoto;
- ✓ Por que tanto medo?
- ✓ Colegas: separados agora, mas juntos sempre;
- ✓ Quem cuida da mente, cuida da vida;
- ✓ Programa de Humanização no ensino remoto;
- ✓ Programa de Humanização no trabalho remoto.

4.5.3.2.3 Resultados das Ações Internas de Capacitação

A execução das 52 (cinquenta e duas) ações de capacitação resultou num total 1.303 (mil trezentos e três) servidores capacitados. Considerando que um mesmo servidor, por vezes, realiza mais de uma ação de capacitação, o quantitativo de capacitações concluídas foi de 4.004 (quatro mil e quatro).

Figura 24 - Demonstrativo de servidores capacitados



Fonte: PROGEP, 2021.

Do total de 1.306 (mil trezentos e seis) servidores capacitados, 315 (trezentos e quinze) são técnico-administrativos e 991 (novecentos e noventa e um) são professores, dos quais 23 (vinte e três) são do ensino básico técnico e tecnológico e 969 (novecentos e sessenta e nove) pertencem ao magistério superior. Esse resultado por categorias de servidores capacitados demonstra uma inversão na demanda por capacitações internas se comparado aos anos anteriores, quando se tinha um quadro de capacitados majoritariamente formado por servidores técnico-administrativos.

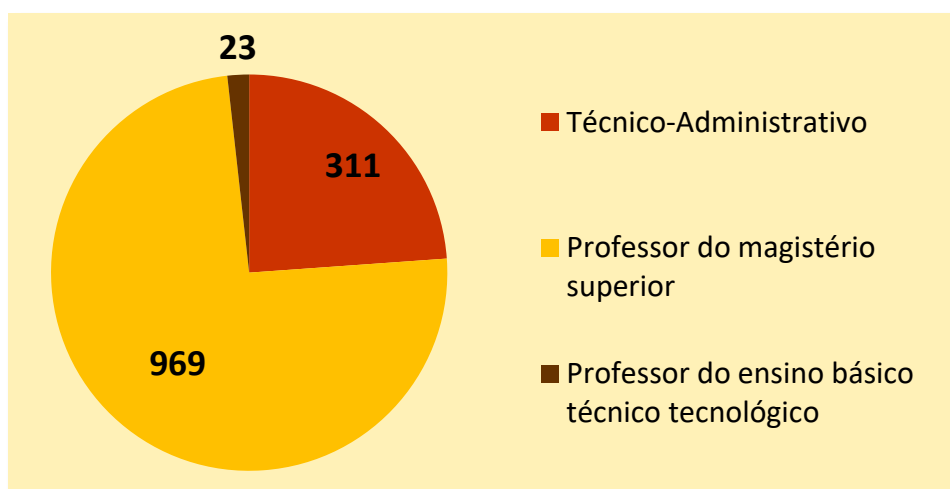
Gráfico 7 - Demonstrativo de servidores capacitados por categorias

Fonte: PROGEP, 2021.

A situação de inversão da demanda se deve primordialmente ao cenário de pandemia que resultou em mudanças emergenciais nos rumos da educação nacional. As aulas, antes presenciais, tiveram que se adaptar ao formato online, colocando em foco o ensino remoto emergencial. Essa necessidade, porém, surpreendeu a todos, principalmente aos profissionais docentes que, em muitos casos, não possuíam habilidades para uso dos recursos tecnológicos em suas práticas de ensino.

Diante desse contexto, a capacitação docente se fez essencial e isso explica o grande número de capacitados nessa categoria de servidores no ano de 2020. Tendo em vista o caráter surpreendente da nova realidade vivenciada, coube à Pró-Reitoria de Gestão de Pessoas analisar e autorizar novas demandas apresentadas nesse âmbito, a fim de que houvesse um suporte emocional e o aprimoramento.

4.5.3.2.4 Execução Financeira

Os custos da capacitação interna são referentes ao pagamento de facilitadores de aprendizagem; em regra, é aberto edital para a seleção. O edital do ano anterior tem validade por dois anos, podendo ser utilizado no ano seguinte. Para as ações não contempladas no processo seletivo vigente os facilitadores são recrutados através de convite.

A categoria de facilitadores de aprendizagem contempla as funções de instrutor, tutor, coordenador, professor conteudista, designer de multimídias, conferencista/palestrante, entre outras que se fizerem necessárias para o atendimento das demandas de capacitação. Em 2020, atuaram nas ações internas do PDP 43 (quarenta e três) facilitadores de aprendizagem, dos quais 7 (sete) não pertencem ao quadro de pessoal da UFS, tendo exercido atividades voluntárias ou pagas.

O custo total das ações de capacitação realizadas resultou em R\$ 86.616,01 (Oitenta e seis mil, seiscentos e dezesseis reais e um centavo). Todos os pagamentos foram efetivados através da Gratificação por Encargo de Curso ou Concurso (GECC), obedecendo às regras dos Decretos nº 6.114/07 e nº 9.185/17, bem como da Portaria nº 5/2020 GR/UFS. O gráfico a seguir detalha o total de pagamentos de acordo com as funções e atividades exercidas:

Gráfico 8 - Demonstrativo de pagamentos por função

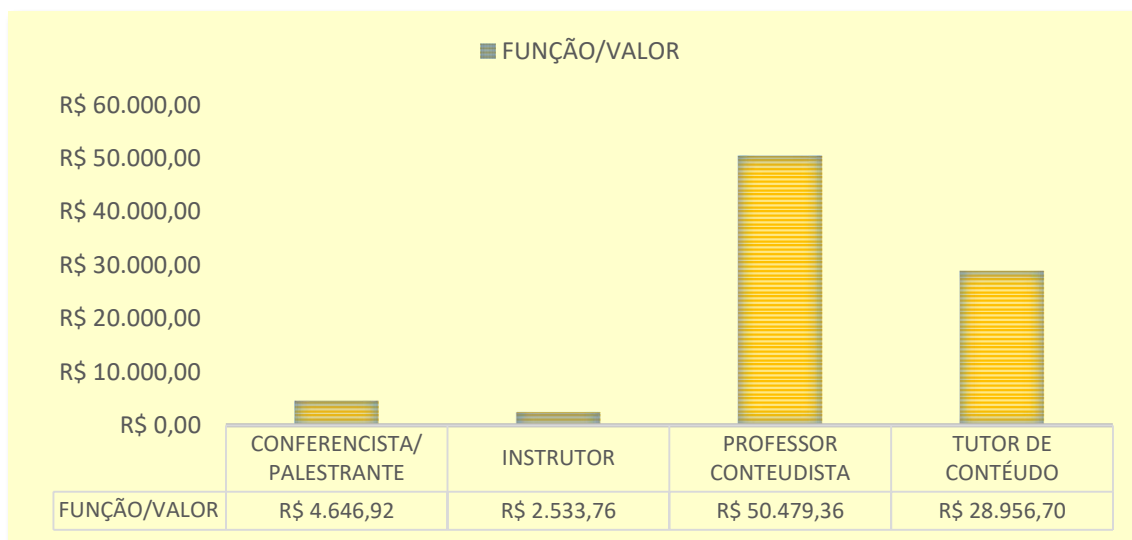

Fonte: PROGEP, 2021.

4.5.3.2.5 Plataforma Capacite-Se

Em atividade desde o ano de 2009, o Ambiente Virtual de Aprendizagem criado no âmbito da PROGEP para a realização de capacitações a distância denominou-se Universidade Corporativa da UFS (UCUFS) até o ano de 2016, sendo utilizada a plataforma Moodle desde seu surgimento. Em meados do referido ano, a UCUFS passou por um processo de reformulação visando corresponder mais fidedignamente às suas atribuições e competências. A partir de então, a plataforma virtual dedicada à capacitação dos servidores passou a se chamar Capacite-se⁴², sendo hospedada em servidor interno localizado no STI.

A reestruturação realizada em 2016 proporcionou uma nova identidade visual e um novo significado quanto à finalidade desta plataforma. Desde 2015, a plataforma emite certificados das capacitações ofertadas nas modalidades presencial, semipresencial e à distância. Novos recursos foram explorados, tais como a utilização do plugin Correio Eletrônico, a fim de facilitar a comunicação entre os facilitadores de aprendizagem e os participantes das capacitações e do plugin H5P, utilizado inicialmente nos cursos de língua estrangeira, com o objetivo de permitir a construção do conteúdo a ser abordado com mais interatividade.

⁴² Disponível em: capacitese.ufs.br

Uma novidade implementada no ano de 2020 foi a realização de cursos com o método de autoinscrição, onde qualquer servidor da instituição pode se inscrever no curso desejado e iniciá-lo imediatamente após a inscrição, bastando fazer o *login* e escolher a capacitação desejada. Esta alteração propiciou a emissão de certificado após o tempo mínimo de dez dias transcorridos da autoinscrição, desde que cumpridas todas as atividades propostas para aquela capacitação.

Com essa medida imprimiu-se uma maior celeridade aos cursos, tornando-os mais convidativos, pois sua duração passou a ser condicionada à dedicação e desempenho do cursista e não necessariamente ao calendário.

Outra medida implementada foi a utilização do *plugin* H5P nos cursos de línguas estrangeiras, dotando-os de mais atratividade ao permitir a exploração dos conteúdos de forma interativa, por meio de áudios, vídeos e imagens, além da possibilidade de inserção de pequenos exercícios durante a apresentação do conteúdo.

Em 2020 foram gerados 2725 certificados no AVA, por 816 usuários distintos. Um aumento substancial se comparado aos 1227 emitidos para 512 usuários do ano anterior.

4.5.3.2.6 Afastamentos para Estudos e Licença Capacitação Quinquenal

Após cada quinquênio de efetivo exercício, poderá ser concedido ao servidor licença para capacitação, pelo prazo de até três meses, a cada cinco anos, com direito à remuneração do cargo ocupado.

Em 2020, apenas 83 (oitenta e três) servidores concluíram licença capacitação quinquenal. A licença capacitação foi concedida para diversos fins, tais como: elaboração de monografia, trabalho de conclusão de curso, dissertação de mestrado e tese de doutorado.

Também foram concluídos cursos à distância englobando várias áreas: língua estrangeira, Língua Brasileira de Sinais (LIBRAS), ética e serviço público, administração pública, licitação, gestão de risco, relações humanas, educação inclusiva, saúde, cursos na área de informática, dentre outros. Muitas ações externas de desenvolvimento programadas pelos servidores para 2020 não puderam ser realizadas devido à pandemia promovida pelo vírus COVID-19.

Os afastamentos de curta duração para o exterior são concedidos para os servidores participarem de eventos, tanto como ouvintes como palestrantes e autores de trabalhos, pelo período de até 30 (trinta) dias. Essa categoria abrange congressos, seminários, simpósios, visitas técnicas, dentre outros. O referido afastamento foi bastante prejudicado pela pandemia e muitos servidores não puderam concretizar a ação, tendo se afastado apenas 09 (nove) servidores.

Os afastamentos para realização de programa de pós-graduação *stricto sensu* são concedidos aos servidores para cursar mestrado, doutorado e pós-doutorado (respectivamente, 24 meses, 48 meses, e 12 meses), segundo critérios estabelecidos pela legislação vigente. No ano de 2020, 76 (setenta e seis)

servidores concluíram os cursos de mestrado, doutorado e pós-doutorado nas áreas de Ciências Humanas, Sociais, Exatas e de Saúde. Apenas 2 (dois) servidores afastados não concluíram suas capacitações e em virtude disso tiveram que fazer reposição ao erário em cumprimento ao que determina a legislação.

O DDRH encaminhará ao Conselho de Centro, ao CODAP e, se tratando de técnico, ao CDH, a lista dos servidores que concluíram o pós-doutorado. Feito isso, as citadas unidades organizarão seminários ou simpósios, a fim de que os servidores apresentem os resultados de seus estudos à comunidade acadêmica.

Quadro 29 - Demonstrativo de afastamentos e licença capacitação

AÇÕES DE DESENVOLVIMENTO	SERVIDORES CAPACITADOS
Licença Capacitação	83
Mestrado	11
Doutorado	32
Pós-doutorado	33
Curta Duração no Exterior	09
TOTAL	168

Fonte: PROGEP, 2021.

Gráfico 9 - Demonstrativo de Mestrado por área de conhecimento - 2020

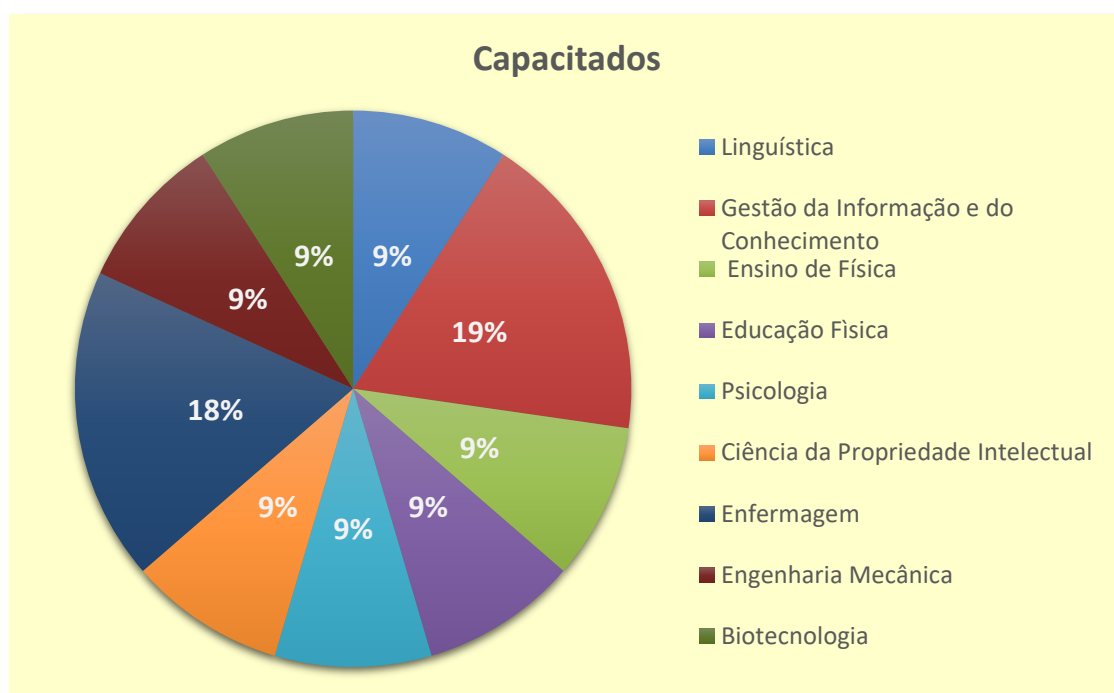

Fonte: PROGEP, 2021.

Gráfico 10 - Demonstrativo de Doutorado por área de conhecimento - 2020

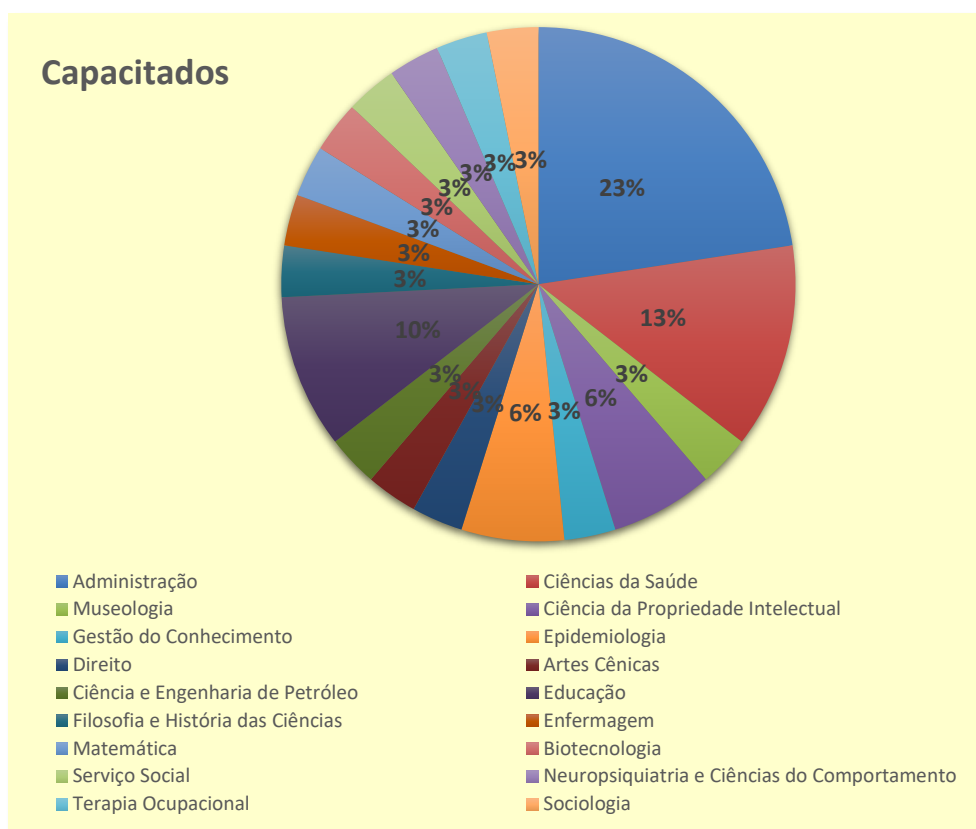

Fonte: PROGEP, 2021.

Gráfico 11 - Demonstrativo de Pós-doutorado por área de conhecimento - 2020

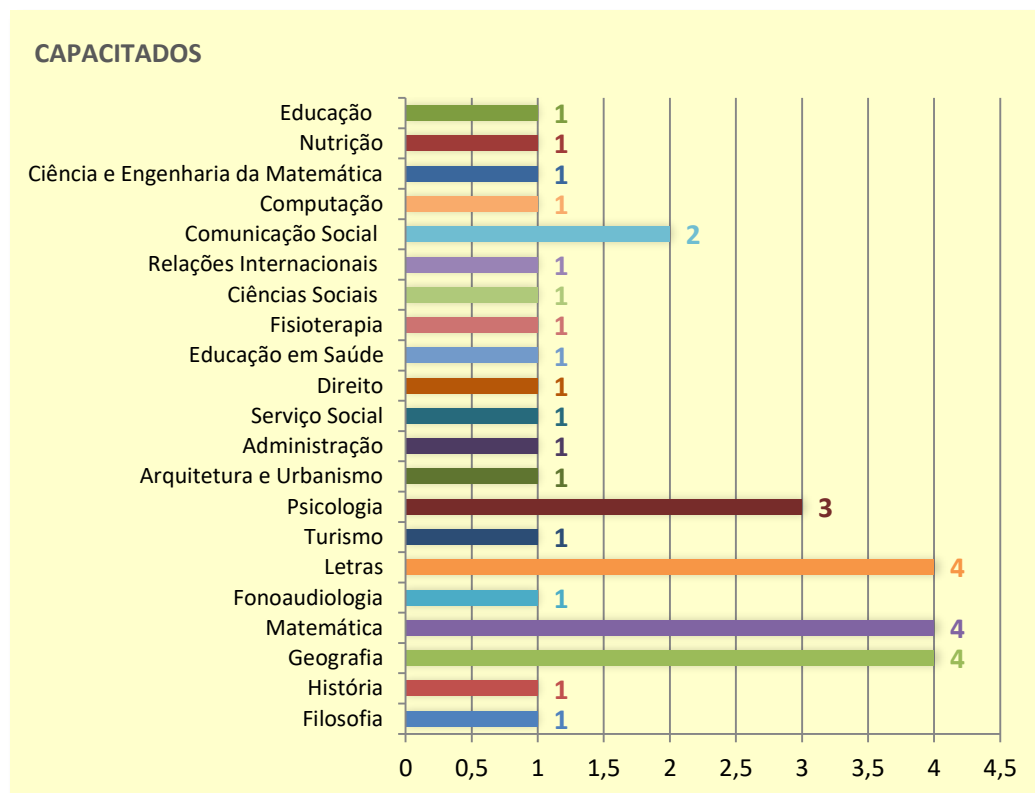

Fonte: PROGEP, 2021.

4.5.3.2.7 Resultados Gerais DDRH – 2020

O ano de 2020 trouxe diversos desafios para a nossa instituição, provocando reformulação e adaptação dos serviços prestados por todos os setores. A execução do PDP no âmbito da PROGEP não ficou imune a essas dificuldades.

No tocante à capacitação de servidores, as necessidades emergentes se mostraram de modo mais evidente no contexto do aprendizado online, especificamente na exigência do ensino remoto a ser executado pelos docentes. Até então, boa parte dos professores não possuía conhecimento adequado para a prática desse formato de ensino. Nesse sentido, a capacitação se fez essencial para dar suporte à execução das atividades acadêmicas.

Assim como os servidores que tiveram que se adaptar ao novo formato de trabalho online, a PROGEP e suas unidades responsáveis também tiveram que se desdobrar e se superar para atender as novas demandas urgentes e inéditas. No que se refere à qualificação dos servidores em ações de educação formal e licença capacitação houve grande prejuízo, visto que muitos desses servidores não puderam iniciar ou concluir seus estudos, além de não poderem usufruir da licença capacitação presencial.

Apesar dos inúmeros obstáculos vivenciados, os resultados foram alcançados além do previsto. Todas as demandas solicitadas à PROGEP após o início da pandemia foram concretizadas e demonstraram resultados satisfatórios por parte dos servidores capacitados.

4.5.3.3 Departamento de Avaliação e Assistência ao Servidor (DAAS)

O DAAS é responsável pela coordenação e execução das atividades relacionadas com o acompanhamento à saúde do servidor e com a administração do Plano de Cargos, Remuneração e de Benefícios e Vantagens, tendo as seguintes atribuições:

- I. elaborar o plano de atendimento e atenção à saúde para os servidores da UFS;
- II. realizar perícias médicas e avaliação dos exames médicos admissionais, demissionais e periódicos dos servidores;
- III. realizar levantamento de necessidades para subsidiar os serviços de medicina do trabalho, segurança do trabalho e de saúde preventiva;
- IV. adotar procedimentos visando à adaptação e resolução de conflitos de servidores, conforme necessidades;
- V. administrar o Plano de Cargos e Remuneração, e, de Benefícios e Vantagens, mantendo sua atualização;
- VI. elaborar, implantar e executar o Sistema de Avaliação de Desempenho dos servidores técnico-administrativos;
- VII. emitir portarias de promoção, progressão, capacitação, incentivo à qualificação e mudança de regime de trabalho de servidores;

- VIII. orientar e encaminhar propostas de adesão a planos de saúde, pecúlios e previdências;
- IX. analisar pedidos de ressarcimento a auxílio de saúde;
- X. fazer o controle de cadastro de aposentados e pensionistas, e,
- XI. exercer outras atribuições que se incluam no âmbito de sua competência.

4.5.3.3.1 Gestão de Carreira

Nos quadros abaixo apresentamos os principais resultados 2020 relacionados à Gestão da Carreira de servidores, por meio de ações de desenvolvimento.

Quadro 30 - Gestão da Carreira Técnico-Administrativo 2020

Descrição da Ação de Desenvolvimento	Nº
Mudança de regime de trabalho	07
Promoção por capacitação	106
Homologação de estágio probatório	23
Incentivo a qualificação	118
Promoção por mérito	43
Programa de avaliação – servidores alcançados	1026
Programa de avaliação – gestores alcançados	289
TOTAL	1.612

Fonte: DAAS/PROGEP, 2021.

Quadro 31 - Gestão da Carreira Docente 2020

Descrição da Ação de Desenvolvimento	Nº
Mudança de regime de trabalho	03
Homologação de estágio probatório	70
Promoção por avaliação de desempenho	463
Retribuição por titulação	30
Aceleração	60
TOTAL	626

Fonte: DAAS/PROGEP, 2021.

Quadro 32 - Outras ações de Acompanhamento em 2020

Descrição	Nº
Isenção de imposto de renda	05
Licença maternidade	42
TOTAL	47

Fonte: DAAS/PROGEP, 2021.

4.5.3.3.2 Resultados da Divisão de Assistência ao Servidor - DIASE

Nos quadros abaixo apresentamos os principais resultados 2020 relacionados a saúde ocupacional dos servidores.

Quadro 33 - Perícias Concluídas por Resultado

TIPO DE PERÍCIA	CONCESSÃO	NEGADA
Licença para tratamento de saúde	651	1
Licença para tratamento de saúde junta oficial	214	2
Licença por motivo de doença em pessoa família	51	1
Avaliação da capacidade laborativa readaptação	13	4
Avaliação para fins de imposto de renda	9	2
Avaliação da necessidade de horário especial	5	0
Licença para tratamento de saúde (15 dias)	5	0
Avaliação de invalidez permanente aposentadoria	3	2
Avaliação de horário especial deficiência	1	4
Avaliação isenção de imposto de renda – pensão	1	2
Licença por acidente em serviço	1	0
Avaliação para concessão de licença à gestante	1	0
Avaliação de deficiência intelectual/mental – pensão	1	0
Avaliação da capacidade laborativa – rec. superior	1	1
Remoção por motivo de doença servidor	0	2
Revisão de aposentadoria por invalidez – reversão	0	1
TOTAL	957	22

Fonte: DAAS/PROGEP, 2021.

4.5.3.3.3 Considerações Relevantes

Das ações empreendidas no DAAS em 2020, faz-se importante apresentar mais algumas relevantes, como pontuado a seguir.

a) Processos Judiciais x progressões docentes

O Ano de 2020 foi marcado por uma grande quantidade de processos judiciais (cerca de 50 processos individuais) referentes ao entendimento dado pela Nota Técnica (NT) nº 2556/2018 do Ministério do Planejamento, com aplicação na UFS a partir de abril de 2018. Via de regra, a NT determinou que as progressões docentes não seriam mais retroativas à data do vencimento do interstício (o vencimento do interstício seria um dos requisitos que presumia em tese uma expectativa de direito, o docente seria promovido quando conquistasse os demais

requisitos exigidos em lei). O direito de fato estaria concretizado a partir da aprovação pela Comissão Permanente de Avaliação Docente (CPPD), não permitindo, inclusive, que o docente encaminhasse simultaneamente mais de um processo para análise e aprovação.

O impasse ficou finalmente resolvido a partir do um Parecer de Força Executória nº 59/2020/DMF/PF/SEPGF/AGU, que em resposta ao processo nº 23113.33932/2019-81 de interesse da Associação dos Docentes da UFS (ADUFS) determinou que fosse suspensa a interpretação dada pela Nota Técnica e a Universidade voltasse a conceder as progressões a partir do vencimento do interstício.

b) Avaliação de Desempenho Técnico

O Programa de Avaliação de Desempenho no ano de 2020 foi marcado por alguns desencontros. Primeiro porque ocorreu num período de mudanças na Alta Administração da UFS. O calendário que começou em novembro coincidiu com a saída da Administração anterior e a chegada da Administração atual. Este foi o motivo usado como desculpa, porque na verdade deveria ocorrer com tranquilidade uma vez que em novembro (fase de dimensionamento) todos os gestores poderiam tê-lo feito e boa parte não fez.

Em dezembro (fase do registro), da mesma forma e alegando o mesmo motivo, não fizeram o registro – avaliações. A responsabilidade continuava sendo dos gestores que estavam saindo da administração, uma vez que o período de avaliação correspondia todo o ano de 2020. Não seria justo imputar essa responsabilidade para os gestores que lhes sucederam, uma vez que não teriam condições reais por responder por um servidor que ainda não conheciam.

Foi criado um e-mail específico para atendimento de dúvidas, foi enviado comunicado a cada semana durante a vigência do Programa como forma de lembrar da responsabilidade de cada envolvido, trabalhamos todos os dias pela manhã para auxiliar nas demandas. Apesar das dificuldades colocadas temos um resultado que consideramos razoável e bem-sucedido, pois conseguiu-se atingir 1026 servidores, cerca de 73% do total. Pretendemos intensificar esforços e melhorar o módulo de avaliação a partir das reclamações dos usuários e apresentar sugestões em forma de projetos para atendimento da STI.

c) Atividades Remotas na DIBEN

A maior parte do ano de 2020 a DIBEN trabalhou remotamente, atendendo e executando às solicitações dos servidores ativos, aposentados e pensionistas: desbloqueio de acesso ao SIGEPE; solicitações de auxílio saúde; auxílio pré-escolar; auxílio natalidade; atualização de dados bancários; atualização de dados pessoais; prestações de contas dos pagamentos de servidores de seus planos de saúde; adesão, migração, cancelamento e retorno ao plano GEAP;

encaminhamento de pedidos de licença paternidade, licença maternidade, ajuda de custo, pensão civil e auxílio funeral, entre outros.

d) Programas da DIASE

A DIASE vem realizando mesmo que de forma ainda tímida algumas Ações e Campanhas de Saúde como: Coração Saudável, Dia do Homem, Dia da Mulher, Dia do Servidor que visam acompanhar alguns servidores acometidos de doenças crônicas e comorbidades, monitorar a evolução da doença bem como preparar o servidor para conviver melhor com a doença, orientá-lo a praticar atividades físicas, alimentação saudável proporcionando, assim, seu bem estar e diminuir o índice de absenteísmo ao trabalho por motivo de adoecimento.

Em 2020 estas ações foram suspensas em virtude do isolamento e distanciamento social provocado pela pandemia do COVID-19.

4.5.3.4 Departamento de Pessoal (DP)

O DP é responsável pela coordenação e execução das atividades relacionadas com o controle, cadastro, arquivo, registro e pagamento dos servidores da Universidade Federal de Sergipe, tendo as seguintes atribuições:

- i)** organizar e manter atualizado o cadastro de pessoal;
- ii)** acompanhar a frequência e a escala de férias, depois de aprovada pelas respectivas chefias dos departamentos, núcleos e setores;
- iii)** organizar e manter atualizados os dados funcionais e os registros de tempo de serviço, para efeito de licenças, aposentadorias e estágios probatórios;
- iv)** minutar expedientes referentes à admissão, substituição, exoneração, dispensa, designações, licenças, averbações, vacância, aposentadoria e pensão;
- v)** emitir certidões e declarações funcionais;
- vi)** cadastrar atos de admissão, exoneração, vacância, pensão e aposentadoria junto aos órgãos de controle;
- vii)** preparar e providenciar os pagamentos dos vencimentos e vantagens de pessoal e proceder ao cálculo dos descontos obrigatórios, dos descontos e consignações autorizados e dos valores relativos à quitação em casos de rescisão de contratos de trabalho, fornecendo os elementos necessários à confecção da folha e ao controle de vencimentos e vantagens financeiras;
- viii)** organizar e manter atualizado o arquivo dos documentos e fichas financeiras relativas às despesas de pessoal;
- ix)** fornecer dados para elaboração dos orçamentos da UFS;
- x)** preparar o acompanhamento da despesa mensal de pessoal, e,

xi) exercer outras atribuições que se incluam no âmbito de sua competência

4.5.3.4.1 Resultados Gerais DP em 2020

Considerando as atividades sob a responsabilidade do DP, o ano de 2020 foi encerrado conforme resultados apresentados a seguir.

a) Atividades Desempenhadas

Quadro 34 - Quantitativos das Atividades Desempenhadas em 2020

ATIVIDADES	QUANTITATIVO
Atendimento das Solicitações Eletrônica (SIGRH)	2.271
Atendimento dos E-mails	1.669
Atendimento dos Memorandos Eletrônicos	2.341
Cobrança para a Reposição ao Erário	72
Elaboração de Certidão de Tempo de Contribuição	7
Elaboração de Declarações	132
Elaboração de Fichas Funcionais	117
Elaboração de Portaria de Averbação	51
Elaboração de Portaria de Desaverbação	02
Elaboração de Portarias de Acompanhamento de Cônjuge	01
Elaboração de Portarias de Atividade Política	04
Elaboração de Portarias de Autoriza Servidor	38
Elaboração de Portarias de Designação	409
Elaboração de Portarias de Interesse Particular	13
Elaboração de Portarias de Licença Paternidade	34
Elaboração de Portarias de Vacância/Exoneração	14
Processos de Abono de Permanência	29
Processos de Ajuda de Custo	11
Processos de Aposentadoria	26
Processos de Auxílio Funeral	21
Processos de Licença Prêmio e ou Pecúnia	04
Processos de Pensão	41
Processos Judiciais	361

Fonte: DP/PROGEP, 2021.

Para visualizar a proporcionalidade das atividades desempenhadas, foi desenvolvido o Gráfico 12 para melhor compreensão.

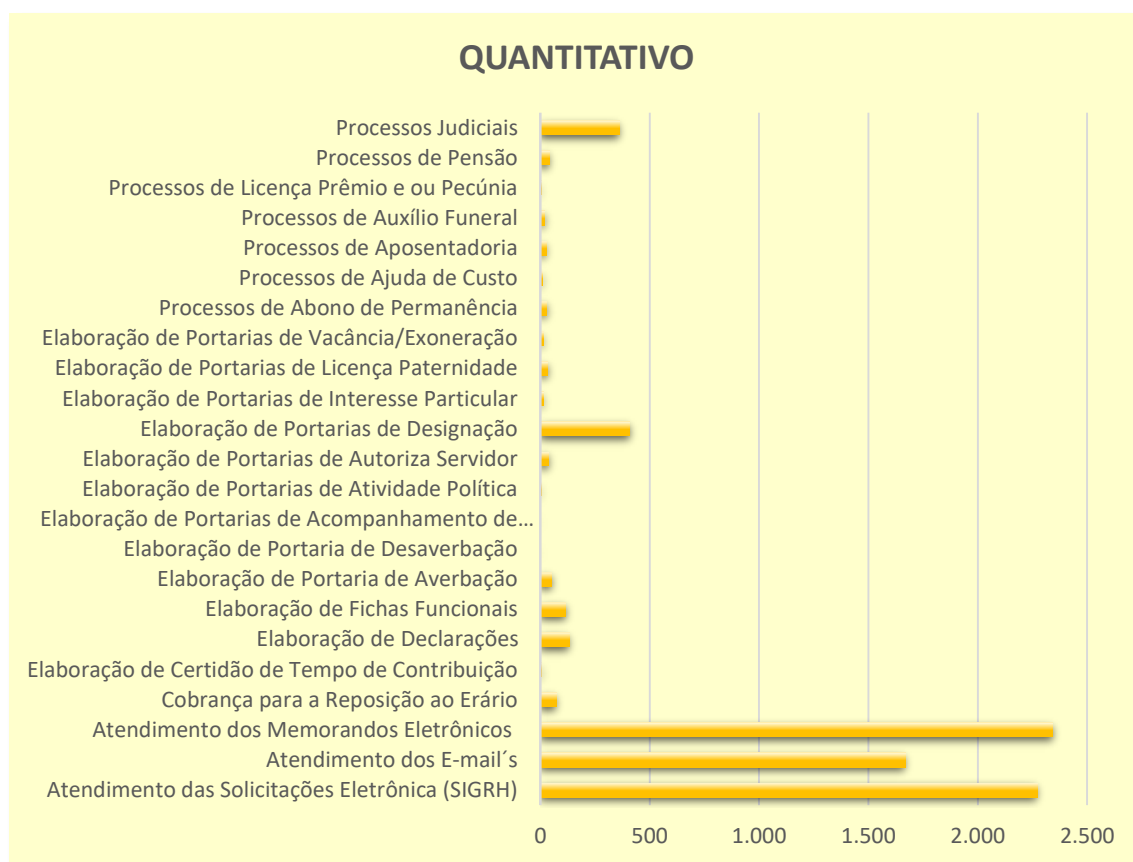
Gráfico 12 - Proporção das Atividades Desempenhadas

Fonte: DP/PROGEP, 2021.

b) Folha de Pagamento

Tabela 9 - Montante da Folha de Pagamento 2020

Mês	UPAG	Situação	Valor Bruto da Folha (R\$)
JANEIRO	25 - DP	Servidor - Ativos e Aposentados	40.817.443,56
		Pensionistas	1.480.891,75
	111 - HU	Servidor - Ativos e Aposentados	5.310.499,36
		Pensionistas	70.900,36
	Total do Mês		
FEVEREIRO	25 - DP	Servidor - Ativos e Aposentados	40.666.758,95
		Pensionistas	1.479.475,34
	111 - HU	Servidor - Ativos e Aposentados	5.213.020,17
		Pensionistas	48.289,60
	Total do Mês		
MARÇO	25 - DP	Servidor - Ativos e Aposentados	41.385.186,29
		Pensionistas	1.473.543,93
	111 - HU	Servidor - Ativos e Aposentados	5.316.233,81
		Pensionistas	48.289,60

Mês	UPAG	Situação	Valor Bruto da Folha (R\$)
Total do Mês			48.223.253,63
ABRIL	25 - DP	Servidor - Ativos e Aposentados	40.209.890,22
		Pensionistas	1.478.749,19
	111 - HU	Servidor - Ativos e Aposentados	5.274.933,01
		Pensionistas	48.289,60
Total do Mês			47.011.862,02
MAIO	25 - DP	Servidor - Ativos e Aposentados	40.038.937,56
		Pensionistas	1.499.962,44
	111 - HU	Servidor - Ativos e Aposentados	5.320.074,72
		Pensionistas	48.289,60
Total do Mês			46.907.264,32
JUNHO	25 - DP	Servidor - Ativos e Aposentados	53.539.886,93
		Pensionistas	2.231.603,89
	111 - HU	Servidor - Ativos e Aposentados	6.977.801,13
		Pensionistas	72.434,37
Total do Mês			62.821.726,32
JULHO	25 - DP	Servidor - Ativos e Aposentados	40.157.247,75
		Pensionistas	1.509.240,24
	111 - HU	Servidor - Ativos e Aposentados	5.305.983,25
		Pensionistas	48.289,60
Total do Mês			47.020.760,84
AGOSTO	25 - DP	Servidor - Ativos e Aposentados	40.161.796,13
		Pensionistas	1.517.316,22
	111 - HU	Servidor - Ativos e Aposentados	5.327.243,93
		Pensionistas	48.289,58
Total do Mês			47.054.645,86
SETEMBRO	25 - DP	Servidor - Ativos e Aposentados	40.488.273,55
		Pensionistas	1.526.709,03
	111 - HU	Servidor - Ativos e Aposentados	5.384.145,97
		Pensionistas	56.547,07
Total do Mês			47.455.675,62
OUTUBRO	25 - DP	Servidor - Ativos e Aposentados	40.661.590,33
		Pensionistas	1.519.125,78
	111 - HU	Servidor - Ativos e Aposentados	5.393.983,94
		Pensionistas	52.418,34
Total do Mês			47.627.118,39
NOVEMBRO	25 - DP	Servidor - Ativos e Aposentados	60.175.337,43
		Pensionistas	2.252.294,31
	111 - HU	Servidor - Ativos e Aposentados	7.540.038,74
		Pensionistas	77.692,12

Mês	UPAG	Situação	Valor Bruto da Folha (R\$)
Total do Mês			70.045.362,60
DEZEMBRO	25 - DP	Servidor - Ativos e Aposentados	54.834.644,15
		Pensionistas	1.513.003,18
	111 - HU	Servidor - Ativos e Aposentados	5.898.684,39
		Pensionistas	52.418,34
Total do Mês			62.298.750,06
TOTAL DO ANO 2020			621.553.698,75

Fonte: DP/PROGEP, 2021.

4.5.3.4.2 Considerações Importantes

As atividades descritas acima são as que iniciam diretamente no Departamento Pessoal e suas Divisões, no entanto, existem as atividades que se iniciam em outros Departamentos e vão para o DP para a inclusão na folha de pagamento dos servidores e/ou nos seus assentamentos funcionais, tais como; Progressão Funcional, Afastamentos, Licença Capacitação, Admissão de Efetivos e Substitutos, Rescisão de contrato de Substituto, Alteração de dados pessoais e funcionais, entre outros.

Nos atendimentos das Solicitações Eletrônicas, Memorando Eletrônicos e E-mails também são executadas diversas atividades que não estão relacionadas acima, tais como: férias, frequência, consultas, entre outros.

4.5.4 Considerações Finais

Os desafios que se apresentaram à PROGEP no ano de 2020 foram enfrentados pela sua equipe, de forma coordenada e estratégica. Mesmo com o estado de calamidade pública, provocado pela COVID-19, as atividades continuaram sendo desenvolvidas e com todas as incertezas de um ano atípico, continuamos fazendo nosso trabalho com eficiência e eficácia.

No decorrer deste relatório encontram-se demonstradas as ações realizadas pela PROGEP, todas elas fundamentadas na certeza de que o compromisso com a valorização, com a qualidade de vida e com o desenvolvimento pessoal e profissional do servidor é o caminho a ser trilhado para a excelência da Universidade Federal de Sergipe.

4.6 GESTÃO ORÇAMENTÁRIA E FINANCEIRA

A área de gestão orçamentária e financeira da Universidade é coordenada pela COGEPRO, um órgão da estrutura organizacional da PROPLAN.

Este tópico apresenta os montantes das dotações atualizadas, dos créditos orçamentários empenhados e liquidados na UFS, referente aos exercícios de 2018, 2019 e 2020.

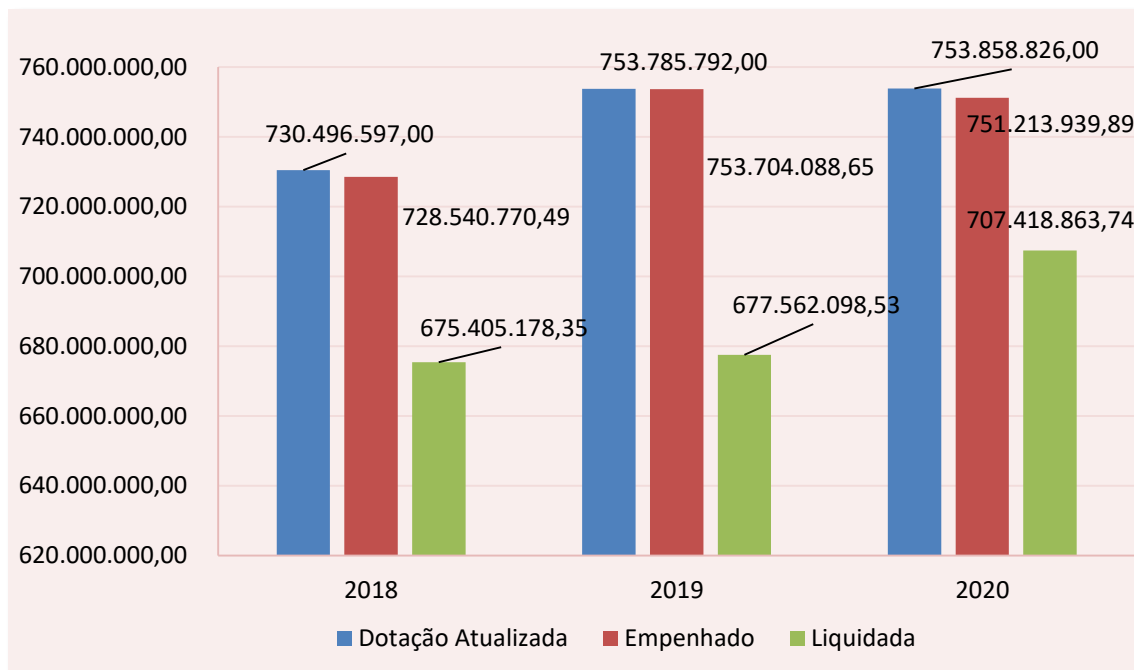
Gráfico 13 - Total das Execuções Orçamentárias e Financeiras

Fonte: Tesouro Gerencial, 2021; adaptado pela COGEPRO/PROPLAN.

A análise da execução orçamentária da UFS revela que, nos exercícios de 2018, 2019 e 2020, os créditos empenhados, em termos percentuais, equivalem a cerca de 99%. Já os montantes liquidados, em termos percentuais, apresentam pequenas oscilações de um ano para o outro, conforme demonstra a sequência:

- a) no exercício de 2018, a 93%;
- b) no exercício de 2019, a 90%;
- c) no exercício de 2020, a 94%.

Os percentuais mostram que, tanto a execução orçamentária quanto a execução financeira obtiveram êxitos significantes em relação à capacidade de realização.

Por fim, ressalta-se que a execução orçamentária e financeira da UFS subsidia as realizações dos fins Institucionais, que promovem o desenvolvimento humano, social e científico, a saber: formação dos discentes nos cursos da graduação e pós-graduação; viabilidade de pesquisas e atividades de extensão universitária, nas diversas áreas do conhecimento.

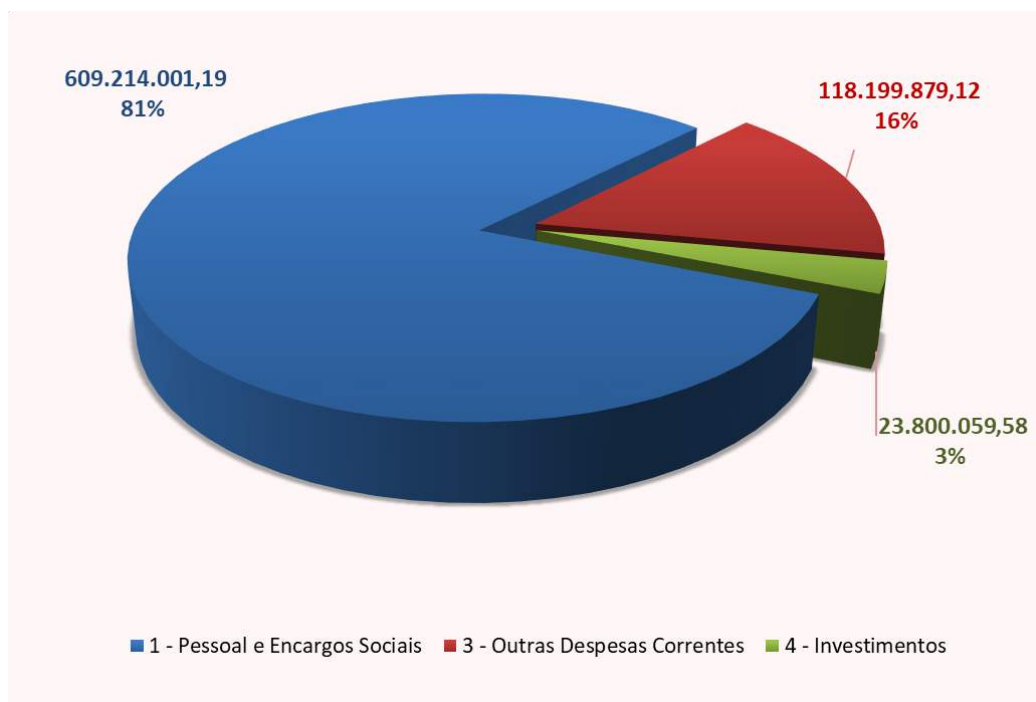
Gráfico 14 - Grupo de Despesas 2020

Fonte: Tesouro Gerencial, 2021; adaptado pela COGEPRO/PROPLAN.

A classificação orçamentária por grupo de despesa, plotado no gráfico acima, mostra que 81% do orçamento da UFS se refere às despesas de pessoal e encargos sociais. Alude-se que este resultado é esperado, posto que a atividade principal da UFS é a prestação de serviços educacionais. É a atividade de ensino superior que, por sua vez, requer um quadro de recursos humanos altamente qualificado (composto por mestres, doutores, entre outros) nas diversas áreas do conhecimento. As despesas de funcionamento e manutenção (custeio) equivaleram a 16% do orçamento da Instituição. Observa-se um decréscimo de 2% do gasto em relação ao exercício de 2019. O montante orçamentário para aquisições de bens de capital e investimentos em obras compreendeu 3% do orçamento anual; o que implica uma diminuição de 2% em relação aos investimentos de 2019. Ressalta-se que, nos últimos cinco anos, os investimentos para as Universidades Federais estão aquém do esperado; diante à necessidade de atender a demanda reprimida por ensino público nessas instituições.

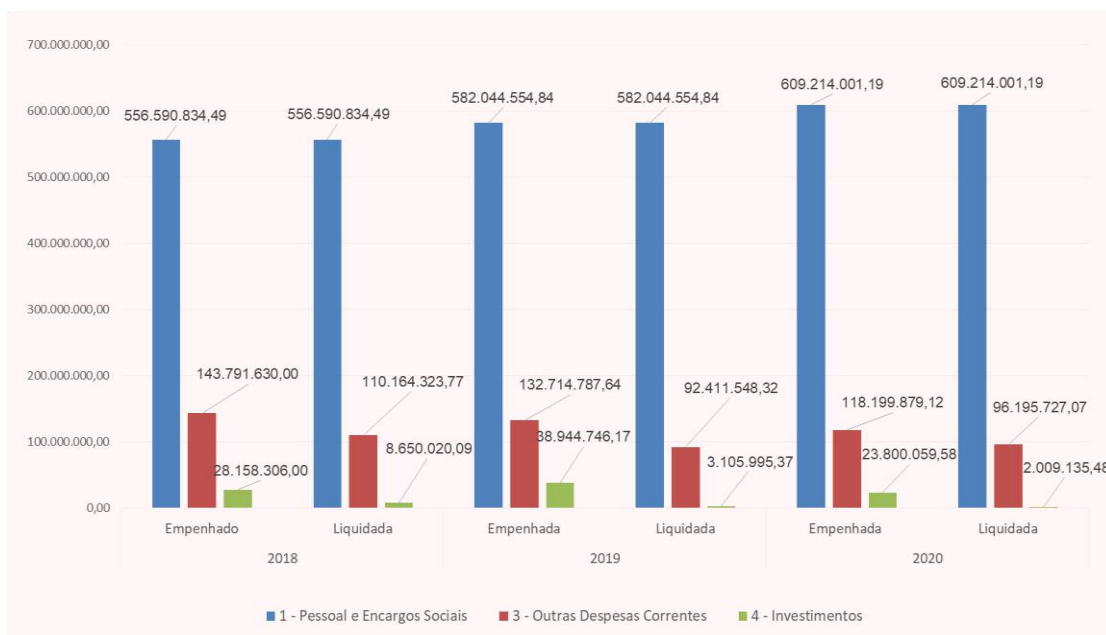
Gráfico 15 - Despesas Empenhadas e Liquidadas em 2018, 2019 e 2020

Fonte: Tesouro Gerencial, 2021; adaptado pela COGEPRO/PROPLAN.

O gráfico acima apresenta as execuções orçamentárias e financeiras por grupo de despesas, nos períodos de 2018 a 2020. Observa-se que o grupo 4, investimentos (tarjado de cor verde), apresentou elevação do orçamento empenhado, passando de R\$ 28.158.306,00, em 2018, para R\$ 38.944.746,17, em 2019. No entanto, apresenta decréscimo em 2020. Isto ocorreu por força das implicações da Emenda constitucional nº 95/2016, que limitou os tetos orçamentários com base na dotação orçamentária do ano de 2017, podendo acrescentar apenas a inflação do ano anterior no exercício posterior. Além desta dificuldade, o exercício de 2020 foi caracterizado por restrições oriundas do enfrentamento do vírus COVID-19. Nesse sentido, tornou-se necessário a paralisação temporária das obras em andamento na UFS, conforme determinações firmadas no protocolo de segurança e afastamento social, em vista à proteção humana.

As situações expostas implicaram em baixa capacidade de empenhos e liquidações no grupo investimentos, comparativamente aos exercícios anteriores. Entretanto, em meio aos percalços, a UFS investiu parte de seus recursos de capital nas aquisições de equipamentos para fabricação de materiais usados no enfrentamento do vírus COVID-19. Além disso, foi realizado processos licitatórios para adquirir as tecnologias necessárias às aulas on-line.

O grupo de despesa de custeio também apresentou decréscimo no ano de 2020, comparativamente ao exercício de 2019, passando de R\$ 132.714.787,64 para R\$ 118.199.879,12. Dentre as causas que implica a redução do crédito empenhado, em custeio, apresenta-se, mais uma vez, a EC 95/2016, com todas as restrições por ela oficializadas. Alude-se, ainda, que as despesas inerentes ao grupo pessoal e encargos sociais apresentou gradativo acréscimo da dotação

empenhada, conforme plotado nas colunas dos gráficos (tarjados de cor azul). As elevações dos créditos empenhados, neste grupo de despesa, dar-se por força do crescimento vegetativo da folha de pagamento, em razão dos direitos garantidos aos servidores públicos em leis específicas, inerentes às remunerações por tempo de serviços e ou pela elevação da instrução (especialização, mestrado e doutorado). Dar-se, ainda, pela contratação de novos servidores ou professores substitutos.

Em relação às aquisições de investimentos nos exercícios de 2020, a UFS realizou algumas ações, conforme discriminadas no quadro a seguir.

Quadro 35 - Obras concluídas ou em andamento em 2020

TIPO	DESCRIÇÃO
Obras Concluídas	Adequações: civis, de climatização, exaustão e elétrica, em todo prédio, contemplando os serviços de manutenção dos diversos ambientes do HU/Campus Lagarto.
	Segunda etapa da reforma do CULTART.
Obras em Andamento	Conclusão, reforma e adequação da unidade materno infantil do HU Aracaju.
	Construção do CRQV e infraestrutura complementar de Simão Dias.
	Serviços de reforma e infraestrutura para instalação de módulos para o Biotério Campus São Cristóvão.
	Reforma do Prédio de Odontologia do HU Aracaju.
	Infraestrutura básica para Implantação dos módulos habitáveis para a DIASE no Campus São Cristóvão.
	Aquisição e instalação de Módulos Pré-Fabricados Habitáveis para acomodação do DIASE.
	1ª etapa de implantação do Campus Universitário do Sertão.
	Construção dos laboratórios do Campus do Sertão.
	Construção do Centro de Vivência do Campus do Sertão.
	Infraestrutura básica para implantação de 06(seis) módulos pré-fabricados habitáveis (<i>container</i>), para funcionar o Refeitório do Hospital Universitário de Aracaju.
Projetos em Andamento	Adequações para acessibilidade do Campus Universitário Professor Antônio Garcia Filho, Campus de Ciências da Saúde de Lagarto.
	Conclusão do Prédio para abrigar o Departamento de Ciências Florestal (DCF) e o Departamento Engenharia Agrônômica (DEA) no Campus São Cristóvão.
	Sistema de Vigilância, Guarita, Cercamento, Laboratórios Didáticos 03 e 04 no Campus do Sertão.
	Reforma, Recuperação e Adequação do Museu do Homem Sergipano.
	Reforço das Colunas do Antigo Trapiche da Universidade Federal de Sergipe, Campus de Laranjeiras.
	Reforma e Reestruturação da Subestação de Entrada de Média Tensão e da Rede Elétrica interna (13,8 kV) do Campus Prof. João Cardoso Nascimento, HU Aracaju.

Fonte: DOFIS, 2021.



Demonstrações Contábeis

5 DEMONSTRAÇÕES CONTÁBEIS

5.1 DECLARAÇÃO ANUAL DO CONTADOR

Fundação Universidade Federal de Sergipe

Órgão: 26281

UG: 154050 e 154177

Esta declaração refere-se às demonstrações contábeis e suas notas explicativas de 31 de dezembro de 2020 da Fundação Universidade Federal de Sergipe.

Esta declaração reflete a conformidade contábil das demonstrações contábeis encerradas em 31 de dezembro de 2020 e é pautada na Macrofunção 020315 – Conformidade Contábil presente no Manual SIAFI – Sistema Integrado de Administração Financeira do Governo Federal.

As demonstrações contábeis, Balanço Patrimonial, Demonstração de Variações Patrimoniais, Demonstração do Fluxo de Caixa, Demonstração das Mutações do Patrimônio Líquido, Balanço Orçamentário, Balanço Financeiro e suas notas explicativas, encerradas em 31 de dezembro de 2020, estão, em todos os aspectos relevantes, de acordo com a Lei 4.320/64, o Manual de Contabilidade Aplicada ao Setor Público e o Manual SIAFI, exceto quanto aos assuntos relacionados a seguir:

Ressalvas:

- a) 300 - Falta de conciliação bancária;
- b) 318 - Não atend. orientação órgão cont set/central
- c) 632 - Saldos alongados/indev. contas trans. at.não circulante-imobil;
- d) 634 - Falta avaliação Bens Móv/Imóv/Intang/outros;
- e) 640 - Saldo contábil bens móveis não confere com/ RMB;
- f) 642 - Falta/reg. incomp. deprec., amort., ex. - at. imob.

Justificativa para permanência de restrições contábeis no encerramento do exercício de 2020:

- a) 300 - Não regularização da conta contábil 1.1.1.1.19.03 – CEF, referente às cauções, por motivo de não emissão dos extratos bancários em tempo hábil. A PROAD informa que foi solicitado às empresas que as mesmas apresentassem os respectivos extratos, até o segundo dia útil de casa mês (Mem 41/2020/DEFIN/PROAD). Dessa forma, recebemos alguns extratos, porém, devido à pandemia muitas empresas alegam dificuldade para solicitar o extrato da conta de

caução ao banco. A PROAD ressalta que vai intensificar a cobrança às empresas para regularização das contas.

- b) 318** - Não atendimento a orientação setorial contábil/MEC, devido a não classificação de bens móveis a classificar ocasionadas pelas mudanças implementadas na rotina de contabilização de bens de terceiros. A PROAD informa que a regularização não foi possível devido à situação de pandemia, mas está adotando providências para que seja regularizado no menor prazo possível.
- c) 632** - Saldos alongados na conta transitória do Ativo Não Circulante 1.2.3.2.1.99.05, Bens Imóveis a Classificar, devido a não regularização dos imóveis da UFS no sistema SPIUNET. A PROAD informa que foram atualizados 08 (oito) bens imóveis no SPIUNET, reduzindo a conta em R\$ 204.325.485,76, o saldo restante refere-se aos imóveis do Campus Rural-Quissamã (R\$ 597.885,49) e do Campus de Nossa Senhora da Glória (R\$ 637.827,71), e a outros bens imóveis cujas obras foram concluídas e ainda não foram transferidas. A UFS ainda não tem o pleno domínio do Campus Rural, será encaminhado ao Instituto Federal de Sergipe (proprietária/gestora do bem), a documentação comprovando os valores das benfeitorias feitas pela UFS no referido imóvel, e quanto ao Campus do Sertão a regularização está sendo providenciada.
- d) 634** – Ainda não foi realizada a reavaliação dos bens. A PROAD informa que foi encaminhado ao Gabinete do Reitor minuta de portaria criando Comissão de Reavaliação dos bens móveis permanentes e que a STI (Superintendência de Tecnologia de Informação) está adotando providências necessárias para regularizar a reavaliação dos bens e estabeleceu um prazo de dois meses (a partir de janeiro de 2021) para correção dos problemas. A UG 154177 informa que instituiu uma comissão para coordenar os trabalhos de levantamento e reavaliação de bens móveis (Port. Nº 29/2021/HU/UFS/EBSERH);
- e) 640** - As conciliações da conta contábil (1.2.3.1.0.00.00) Bens Móveis dos anos de 2008 a 2012 foram concluídas e a partir de 2013 vêm sendo realizadas mensalmente. Porém, além das diferenças históricas, alguns problemas que foram verificados dentro do sistema patrimonial (SIPAC) e solicitados sua correção, ainda não foram resolvidos. A PROAD informa que o STI estabeleceu um prazo de dois meses para a correção do problema. A UG 154177 informa que a comissão instituída supramencionada deverá conciliar os bens móveis que constam no sistema patrimonial com o SIAFI (Port. Nº 29/2021/HU/UFS/EBSERH);
- f) 642** - Com relação à depreciação, informamos que nem todos os imóveis estão registrados no SPIUNET o que impossibilita a atualização de valores e que não está sendo feita a depreciação dos bens

anteriores a 2010. No que diz respeito à amortização sua realização pelo setor de patrimônio dos subitens softwares e marcas e patentes está sendo feita de modo parcial. A PROAD informa que a STI está adotando as providências necessárias para regularizar as pendências relativas aos ajustes das contas contábeis e com a realização da reavaliação dos bens e a migração dos dados do patrimônio para o SIADS (Sistema Integrado de Administração de Serviços) esta situação será regularizada. Na UG 154177 a comissão instituída supramencionada deverá realizar depreciação (Port. Nº 29/2021/HU/UFS/EBSERH);

Estou ciente das responsabilidades civis e profissionais desta declaração.

São Cristóvão, 15 de janeiro de 2021.

Cristiane Feitoza Dantas

CRC SE-005692/O-4

Contadora Responsável pelo Órgão - 26281

5.2 DEMONSTRATIVOS CONTÁBEIS

A análise dos dados de cada demonstrativo para elaboração das notas explicativas foi feita com base na “revisão analítica”, considerando os valores e/ou percentuais mais relevantes e a materialidade do item/conta contábil consolidados da Fundação Universidade Federal de Sergipe por meio da análise horizontal e vertical e interdemonstrativos (identificação da contrapartida dos registros - análise cruzada).

Tabela 10 – Demonstrativos Contábeis

BALANÇO PATRIMONIAL

ATIVO		
ESPECIFICAÇÃO	2020	2019
ATIVO CIRCULANTE	66.034.931,50	61.662.781,59
Caixa e Equivalentes de Caixa	59.609.090,63	57.396.522,37
Créditos a Curto Prazo	2.750.526,61	-
Demais Créditos e Valores	2.750.526,61	-
Demais Créditos e Valores a Curto Prazo		685.954,54
Investimentos e Aplicações Temporárias a Curto Prazo	-	-
Estoques	3.568.949,81	3.494.619,96
Ativos Não Circulantes Mantidos para Venda	-	-
VPDs Pagas Antecipadamente	106.364,45	85.684,72
ATIVO NÃO CIRCULANTE	787.591.185,60	786.719.387,17
Ativo Realizável a Longo Prazo	-	-
Estoques	-	-
Investimentos	-	-
Participações Permanentes	-	-
Propriedades para Investimento	-	-
Propriedades para Investimento	-	-
(-) Depreciação Acumulada de Propriedades p/ Investimentos	-	-
(-) Redução ao Valor Rec. de Propriedades para Investimentos	-	-
Investimentos do RPPS de Longo Prazo	-	-
Investimentos do RPPS de Longo Prazo	-	-
(-) Redução ao Valor Recuperável de Investimentos do RPPS	-	-
Demais Investimentos Permanentes	-	-
Demais Investimentos Permanentes	-	-
(-) Redução ao Valor Recuperável de Demais Invest. Perm.	-	-
Imobilizado	786.391.458,57	785.525.888,50
Bens Móveis	134.040.017,98	119.695.258,28
Bens Móveis	202.977.684,22	178.502.133,80

ESPECIFICAÇÃO	2020	2019
(-) Depreciação/Amortização/Exaustão Acum. de Bens Móveis	-68.937.666,24	-58.806.875,52
(-) Redução ao Valor Recuperável de Bens Móveis	-	-
Bens Imóveis	652.351.440,59	665.830.630,22
Bens Imóveis	666.899.904,75	678.626.616,26
(-) Depr./Amortização/Exaustão Acum. de Bens Imóveis	-14.548.464,16	-12.795.986,04
(-) Redução ao Valor Recuperável de Bens Imóveis	-	-
Intangível	1.199.727,03	1.193.498,67
Softwares	1.044.455,13	1.045.710,23
Softwares	1.068.196,90	1.066.161,90
(-) Amortização Acumulada de Softwares	-23.741,77	-20.451,67
(-) Redução ao Valor Recuperável de Softwares	-	-
Marcas, Direitos e Patentes Industriais	155.271,90	147.788,44
Marcas, Direitos e Patentes Industriais	220.464,00	199.107,00
(-) Amortização Acumulada de Marcas, Direitos e Patentes Ind	-65.192,10	-51.318,56
(-) Redução ao Valor Recuperável de Marcas, Direitos e Pat.	-	-
Direitos de Uso de Imóveis	-	-
Direitos de Uso de Imóveis	-	-
(-) Amortização Acumulada de Direito de Uso de Imóveis	-	-
(-) Redução ao Valor Recuperável Direito de Uso de Imóveis	-	-
Diferido	-	-
TOTAL DO ATIVO	853.626.117,10	848.382.168,76

PASSIVO		
ESPECIFICAÇÃO	2020	2019
PASSIVO CIRCULANTE	158.167.756,19	130.532.114,43
Obrigações Trab., Prev. e Assist. a Pagar a Curto Prazo	48.260.172,54	46.510.494,31
Empréstimos e Financiamentos a Curto Prazo	-	-
Fornecedores e Contas a Pagar a Curto Prazo	2.749.728,84	3.074.966,44
Obrigações Fiscais a Curto Prazo	-	-
Obrigações de Repartição a Outros Entes	-	-
Provisões a Curto Prazo	-	-
Demais Obrigações a Curto Prazo	107.157.854,81	80.946.653,68
PASSIVO NÃO CIRCULANTE	2.789.843,36	425.719,15
Obrigações Trab., Prev. e Assist. a Pagar a Longo Prazo	2.397.265,92	393.543,88
Empréstimos e Financiamentos a Longo Prazo	-	-
Fornecedores e Contas a Pagar a Longo Prazo	-	-
Obrigações Fiscais a Longo Prazo	-	-
Provisões a Longo Prazo	-	-

ESPECIFICAÇÃO	2020	2019
Demais Obrigações a Longo Prazo	392.577,44	32.175,27
Resultado Diferido	-	-
TOTAL DO PASSIVO EXIGÍVEL	160.957.599,55	130.957.833,58

PATRIMÔNIO LÍQUIDO		
ESPECIFICAÇÃO	2020	2019
Patrimônio Social e Capital Social	-	-
Adiantamentos para Futuro Aumento de Capital (AFAC)	-	-
Reservas de Capital	-	-
Ajustes de Avaliação Patrimonial	-	-
Reservas de Lucros	-	-
Demais Reservas	-	-
Resultados Acumulados	692.668.517,55	717.424.335,18
Resultado do Exercício	-43.024.557,12	-71.437.855,94
Resultados de Exercícios Anteriores	717.424.335,18	789.508.790,44
Ajustes de Exercícios Anteriores	18.268.739,49	-646.599,32
(-) Ações / Cotas em Tesouraria	-	-
TOTAL DO PATRIMÔNIO LÍQUIDO	692.668.517,55	717.424.335,18

QUADRO DE ATIVOS E PASSIVOS FINANCEIROS E PERMANENTES

ATIVO			PASSIVO		
ESPECIFICAÇÃO	2020	2019	ESPECIFICAÇÃO	2020	2019
ATIVO FINANCEIRO	59.609.090,63	57.396.522,37	PASSIVO FINANCEIRO	126.755.951,53	136.707.627,00
ATIVO PERMANENTE	794.017.026,47	790.985.646,39	PASSIVO PERMANENTE	107.268.044,23	79.096.017,01
			SALDO PATRIMONIAL	619.602.121,34	632.578.524,75

QUADRO DE COMPENSAÇÕES

ATIVO			PASSIVO		
ESPECIFICAÇÃO	2020	2019	ESPECIFICAÇÃO	2020	2019
ESPECIFICAÇÃO / Saldo dos Atos Potenciais Ativos	2020	2019	ESPECIFICAÇÃO / Saldo dos Atos Potenciais Passivos	2020	2019
SALDO DOS ATOS POTENCIAIS ATIVOS	84.376.649,27	89.002.607,50	SALDO DOS ATOS POTENCIAIS PASSIVOS	122.534.268,55	128.416.291,57
Atos Potenciais Ativos	84.376.649,27	89.002.607,50	Atos Potenciais Passivos	122.534.268,55	128.416.291,57
Garantias e Contragarantias Recebidas	15.746.045,76	15.881.991,16	Garantias e Contragarantias Concedidas	-	-
Direitos Conveniados e Outros Instrumentos Congêneres	38.202.583,34	43.205.188,22	Obrigações Conveniadas e Outros Instrumentos Congêneres	9.023.737,99	9.023.737,99

ATIVO			PASSIVO		
Direitos Contratuais	30.428.020,17	29.915.428,12	Obrigações Contratuais	113.510.530,56	119.392.553,58
Outros Atos Potenciais Ativos	-	-	Outros Atos Potenciais Passivos	-	-
TOTAL	84.376.649,27	89.002.607,50	TOTAL	122.534.268,55	128.416.291,57

BALANÇO ORÇAMENTÁRIO

RECEITA				
RECEITAS ORÇAMENTÁRIAS	PREVISÃO INICIAL	PREVISÃO ATUALIZADA	RECEITAS REALIZADAS	SALDO
RECEITAS CORRENTES	2.450.076,00	2.450.076,00	3.419.142,60	969.066,60
Receitas Tributárias	-	-	-	-
Impostos	-	-	-	-
Taxas	-	-	-	-
Contribuições de Melhoria	-	-	-	-
Receitas de Contribuições	-	-	-	-
Contribuições Sociais	-	-	-	-
Contribuições de Intervenção no Domínio Econômico	-	-	-	-
Cont. Entidades Privadas de Serviço Social Formação Profis.	-	-	-	-
Receita Patrimonial	563.054,00	563.054,00	1.086.055,56	523.001,56
Exploração do Patrimônio Imobiliário do Estado	563.054,00	563.054,00	1.086.055,56	523.001,56
Valores Mobiliários	-	-	-	-
Delegação de Serviços Públicos	-	-	-	-
Exploração de Recursos Naturais	-	-	-	-
Exploração do Patrimônio Intangível	-	-	-	-
Cessão de Direitos	-	-	-	-
Demais Receitas Patrimoniais	-	-	-	-
Receita Agropecuária	-	-	-	-
Receita Industrial	-	-	-	-
Receitas de Serviços	1.801.696,00	1.801.696,00	1.843.024,91	41.328,91
Serviços Administrativos e Comerciais Gerais	1.801.696,00	1.801.696,00	1.831.274,91	29.578,91
Serviços e Atividades Referentes à Navegação e ao Transporte	-	-	-	-
Serviços e Atividades Referentes à Saúde	-	-	11.750,00	11.750,00
Serviços e Atividades Financeiras	-	-	-	-
Outros Serviços	-	-	-	-

RECEITAS ORÇAMENTÁRIAS	PREVISÃO INICIAL	PREVISÃO ATUALIZADA	RECEITAS REALIZADAS	SALDO
Transferências Correntes	-	-	-	-
Outras Receitas Correntes	85.326,00	85.326,00	490.062,13	404.736,13
Multas Administrativas, Contratuais e Judiciais	-	-	915,55	915,55
Indenizações, Restituições e Ressarcimentos	-	-	457.326,58	457.326,58
Bens, Direitos e Valores Incorporados ao Patrimônio Público	-	-	-	-
Demais Receitas Correntes	85.326,00	85.326,00	31.820,00	-53.506,00
RECEITAS DE CAPITAL	84.688.654,00	84.688.654,00	-	-84.688.654,00
Operações de Crédito	84.688.654,00	84.688.654,00	-	-84.688.654,00
Operações de Crédito Internas	84.688.654,00	84.688.654,00	-	-84.688.654,00
Operações de Crédito Externas	-	-	-	-
Alienação de Bens	-	-	-	-
Alienação de Bens Móveis	-	-	-	-
Alienação de Bens Imóveis	-	-	-	-
Alienação de Bens Intangíveis	-	-	-	-
Amortização de Empréstimos	-	-	-	-
Transferências de Capital	-	-	-	-
Outras Receitas de Capital	-	-	-	-
Integralização do Capital Social	-	-	-	-
Resultado do Banco Central do Brasil	-	-	-	-
Remuneração das Disponibilidades do Tesouro Nacional	-	-	-	-
Resgate de Títulos do Tesouro Nacional	-	-	-	-
Demais Receitas de Capital	-	-	-	-
SUBTOTAL DE RECEITAS	87.138.730,00	87.138.730,00	3.419.142,60	-83.719.587,40
SUBTOTAL COM REFINANCIAMENTO	87.138.730,00	87.138.730,00	3.419.142,60	-83.719.587,40
DEFICIT			830.392.156,38	830.392.156,38
TOTAL	87.138.730,00	87.138.730,00	833.811.298,98	746.672.568,98

DESPESA						
DESPESAS ORÇAMENTÁRIAS	DOTAÇÃO INICIAL	DOTAÇÃO ATUALIZADA	DESPESAS EMPENHADAS	DESPESAS LIQUIDADAS	DESPESAS PAGAS	SALDO DA DOTAÇÃO
DESPESAS CORRENTES	763.521.610,00	801.543.652,00	810.011.239,40	788.004.570,66	736.770.368,63	-8.467.587,40
Pessoal e Encargos Sociais	636.806.964,00	680.052.586,00	674.010.043,78	674.010.043,78	627.203.210,91	6.042.542,22
Juros e Encargos da Dívida	-	-	-	-	-	-
Outras Despesas Correntes	126.714.646,00	121.491.066,00	136.001.195,62	113.994.526,88	109.567.157,72	-14.510.129,62
DESPESAS DE CAPITAL	14.824.021,00	20.824.021,00	23.800.059,58	2.009.135,48	1.329.549,81	-2.976.038,58

DESPESAS ORÇAMENTÁRIAS	DOTAÇÃO INICIAL	DOTAÇÃO ATUALIZADA	DESPESAS EMPENHADAS	DESPESAS LIQUIDADAS	DESPESAS PAGAS	SALDO DA DOTAÇÃO
Investimentos	14.824.021,00	20.824.021,00	23.800.059,58	2.009.135,48	1.329.549,81	-2.976.038,58
Inversões Financeiras	-	-	-	-	-	-
Amortização da Dívida	-	-	-	-	-	-
RESERVA DE CONTINGÊNCIA	-	-	-	-	-	-
SUBTOTAL DAS DESPESAS	778.345.631,00	822.367.673,00	833.811.298,98	790.013.706,14	738.099.918,44	-11.443.625,98
SUBTOTAL COM REFINANCIAMENTO	778.345.631,00	822.367.673,00	833.811.298,98	790.013.706,14	738.099.918,44	-11.443.625,98
TOTAL	778.345.631,00	822.367.673,00	833.811.298,98	790.013.706,14	738.099.918,44	-11.443.625,98

ANEXO 1 - DEMONSTRATIVO DE EXECUÇÃO DOS RESTOS A PAGAR NÃO PROCESSADOS

DESPESAS ORÇAMENTÁRIAS	INSCRITOS EM EXERCÍCIOS ANTERIORES	INSCRITOS EM 31 DE DEZEMBRO DO EXERCÍCIO ANTERIOR	LIQUIDADOS	PAGOS	CANCELADOS	SALDO
DESPESAS CORRENTES	5.275.684,20	40.326.337,63	29.221.078,70	28.791.749,93	4.233.326,11	12.576.945,79
Pessoal e Encargos Sociais	-	-	-	-	-	-
Juros e Encargos da Dívida	-	-	-	-	-	-
Outras Despesas Correntes	5.275.684,20	40.326.337,63	29.221.078,70	28.791.749,93	4.233.326,11	12.576.945,79
DESPESAS DE CAPITAL	3.949.307,37	35.838.750,80	19.478.892,21	19.258.298,59	2.397.682,57	18.132.077,01
Investimentos	3.949.307,37	35.838.750,80	19.478.892,21	19.258.298,59	2.397.682,57	18.132.077,01
Inversões Financeiras	-	-	-	-	-	-
Amortização da Dívida	-	-	-	-	-	-
TOTAL	9.224.991,57	76.165.088,43	48.699.970,91	48.050.048,52	6.631.008,68	30.709.022,80

ANEXO 2 - DEMONSTRATIVO DE EXECUÇÃO RESTOS A PAGAR PROCESSADOS E NÃO PROCESSADOS LIQUIDADOS

DESPESAS ORÇAMENTÁRIAS	INSCRITOS EM EXERCÍCIOS ANTERIORES	INSCRITOS EM 31 DE DEZEMBRO DO EXERCÍCIO ANTERIOR	PAGOS	CANCELADOS	SALDO
DESPESAS CORRENTES	99.369,54	50.084.577,07	50.093.024,12	-	90.922,49
Pessoal e Encargos Sociais	-	45.316.218,36	45.316.218,36	-	-
Juros e Encargos da Dívida	-	-	-	-	-
Outras Despesas Correntes	99.369,54	4.768.358,71	4.776.805,76	-	90.922,49
DESPESAS DE CAPITAL	311.425,34	585.900,84	587.264,10	310.062,08	0
Investimentos	311.425,34	585.900,84	587.264,10	310.062,08	0
Inversões Financeiras	-	-	-	-	-
Amortização da Dívida	-	-	-	-	-
TOTAL	410.794,88	50.670.477,91	50.680.288,22	310.062,08	90.922,49

BALANÇO FINANCEIRO

INGRESSOS			DISPÊNDIOS		
ESPECIFICAÇÃO	2020	2019	ESPECIFICAÇÃO	2020	2019
Receitas Orçamentárias	3.419.142,60	2.402.396,21	Despesas Orçamentárias	833.811.298,98	833.980.438,69
Ordinárias	-	-	Ordinárias	559.377.775,34	674.547.104,74
Vinculadas	3.439.521,94	2.589.994,79	Vinculadas	274.433.523,64	159.433.333,95
Educação	226.337,49	13.866,90	Educação	10.935.905,95	10.818.118,57
Previdência Social (RPPS)	-	-	Seguridade Social (Exceto Previdência)	58.707.890,27	-
Outros Recursos Vinculados a Fundos, Órgãos e Programas	3.213.184,45	2.576.127,89	Previdência Social (RPPS)	109.261.979,00	118.057.796,11
(-) Deduções da Receita Orçamentária	-20.379,34	-187.598,58	Receitas Financeiras	-	22.592.202,00
			Dívida Pública	83.971.839,29	-
			Outros Recursos Vinculados a Fundos, Órgãos e Programas	11.555.909,13	7.965.217,27
Transferências Financeiras Recebidas	904.812.874,67	874.707.914,03	Transferências Financeiras Concedidas	69.547.456,47	66.459.457,53
Resultantes da Execução Orçamentária	859.448.159,98	818.853.530,68	Resultantes da Execução Orçamentária	67.879.475,83	65.959.337,50
Repasso Recebido	792.104.274,72	753.155.084,54	Repasso Concedido	535.590,57	260.891,36
Sub-repasso Recebido	67.343.885,26	65.698.446,14	Sub-repasso Concedido	67.343.885,26	65.698.446,14
Independentes da Execução Orçamentária	45.364.714,69	55.854.383,35	Independentes da Execução Orçamentária	1.667.980,64	500.120,03
Transferências Recebidas para Pagamento de RP	41.686.498,48	51.837.247,51	Transferências Concedidas para Pagamento de RP	860.456,70	-
Movimentação de Saldos Patrimoniais	3.678.216,21	4.017.135,84	Demais Transferências Concedidas	227.415,30	-
Aporte ao RPPS	-	-	Movimento de Saldos Patrimoniais	580.108,64	500.120,03
Aporte ao RGPS	-	-	Aporte ao RPPS	-	-
			Aporte ao RGPS	-	-
Recebimentos Extraorçamentários	96.151.032,67	128.532.876,26	Pagamentos Extraorçamentários	98.811.726,23	103.467.858,99
Inscrição dos Restos a Pagar Processados	51.913.787,70	50.426.002,93	Pagamento dos Restos a Pagar Processados	50.680.288,22	54.053.419,24
Inscrição dos Restos a Pagar Não Processados	43.797.592,84	76.165.088,43	Pagamento dos Restos a Pagar Não Processados	48.050.048,52	47.956.509,11
Depósitos Restituíveis e Valores Vinculados	89.410,98	1.455.923,77	Depósitos Restituíveis e Valores Vinculados	78.507,08	1.457.930,64

ESPECIFICAÇÃO	2020	2019	ESPECIFICAÇÃO	2020	2019
Outros Recebimentos Extraorçamentários	350.241,15	485.861,13	Outros Pagamentos Extraorçamentários	2.882,41	-
Restituições a Pagar	330		Demais Pagamentos	2.882,41	
Arrecadação de Outra Unidade	349.911,15	485.861,13			
Saldo do Exercício Anterior	57.396.522,37	55.661.091,08	Saldo para o Exercício Seguinte	59.609.090,63	57.396.522,37
Caixa e Equivalentes de Caixa	57.396.522,37	55.661.091,08	Caixa e Equivalentes de Caixa	59.609.090,63	57.396.522,37
TOTAL	1.061.779.572,31	1.061.304.277,58	TOTAL	1.061.779.572,31	1.061.304.277,58

DEMONSTRAÇÃO DAS VARIAÇÕES PATRIMONIAIS

VARIAÇÕES PATRIMONIAIS QUANTITATIVAS		
VARIAÇÕES PATRIMONIAIS AUMENTATIVAS	2020	2019
	1.122.710.584,45	945.727.736,96
Impostos, Taxas e Contribuições de Melhoria	-	-
Impostos	-	-
Taxas	-	-
Contribuições de Melhoria	-	-
Contribuições	-	-
Contribuições Sociais	-	-
Contribuições de Intervenção no Domínio Econômico	-	-
Contribuição de Iluminação Pública	-	-
Contribuições de Interesse das Categorias Profissionais	-	-
Exploração e Venda de Bens, Serviços e Direitos	2.948.118,91	1.983.667,40
Venda de Mercadorias	1.440,00	9.768,00
Vendas de Produtos	-	-
Exploração de Bens, Direitos e Prestação de Serviços	2.946.678,91	1.973.899,40
Variações Patrimoniais Aumentativas Financeiras	25.820,00	80.844,88
Juros e Encargos de Empréstimos e Financiamentos Concedidos	-	-
Juros e Encargos de Mora	25.820,00	80.844,88
Variações Monetárias e Cambiais	-	-
Descontos Financeiros Obtidos	-	-
Remuneração de Depósitos Bancários e Aplicações Financeiras	-	-
Aportes do Banco Central	-	-
Outras Variações Patrimoniais Aumentativas Financeiras	-	-
Transferências e Delegações Recebidas	905.919.011,41	883.685.087,41
Transferências Intragovernamentais	904.812.874,67	874.707.914,03
Transferências Intergovernamentais	-	-

VARIAÇÕES PATRIMONIAIS AUMENTATIVAS	2020	2019
Transferências das Instituições Privadas	-	-
Transferências das Instituições Multigovernamentais	-	-
Transferências de Consórcios Públicos	-	-
Transferências do Exterior	-	-
Execução Orçamentária Delegada de Entes	-	-
Transferências de Pessoas Físicas	-	-
Outras Transferências e Delegações Recebidas	1.106.136,74	8.977.173,38
Valorização e Ganhos c/ Ativos e Desincorporação de Passivos	211.238.194,48	57.703.262,42
Reavaliação de Ativos	204.325.485,76	-
Ganhos com Alienação	-	-
Ganhos com Incorporação de Ativos	-	4.431,02
Ganhos com Desincorporação de Passivos	6.912.708,72	57.698.831,40
Reversão de Redução ao Valor Recuperável	-	-
Outras Variações Patrimoniais Aumentativas	2.579.439,65	2.274.874,85
Variação Patrimonial Aumentativa a Classificar	-	-
Resultado Positivo de Participações	-	-
Operações da Autoridade Monetária	-	-
Reversão de Provisões e Ajustes para Perdas	-	-
Diversas Variações Patrimoniais Aumentativas	2.579.439,65	2.274.874,85

VARIAÇÕES PATRIMONIAIS QUANTITATIVAS		
VARIAÇÕES PATRIMONIAIS DIMINUTIVAS	2020	2019
	1.165.735.141,57	1.017.165.592,90
Pessoal e Encargos	557.170.005,15	552.734.580,50
Remuneração a Pessoal	435.970.204,27	438.106.787,45
Encargos Patronais	99.887.596,42	85.815.636,34
Benefícios a Pessoal	21.312.204,46	28.475.556,71
Outras Var. Patrimoniais Diminutivas - Pessoal e Encargos	-	336.600,00
Benefícios Previdenciários e Assistenciais	157.184.494,98	142.567.277,79
Aposentadorias e Reformas	122.412.774,21	117.707.871,26
Pensões	27.840.732,14	24.669.852,92
Benefícios de Prestação Continuada	-	-
Benefícios Eventuais	-	-
Políticas Públicas de Transferência de Renda	-	-
Outros Benefícios Previdenciários e Assistenciais	6.930.988,63	189.553,61
Uso de Bens, Serviços e Consumo de Capital Fixo	77.828.275,07	92.702.087,17
Uso de Material de Consumo	6.417.012,20	5.266.536,98

VARIAÇÕES PATRIMONIAIS DIMINUTIVAS	2020	2019
Serviços	58.817.521,22	67.259.278,56
Depreciação, Amortização e Exaustão	12.593.741,65	20.176.271,63
Variações Patrimoniais Diminutivas Financeiras	33.014,27	69.163,38
Juros e Encargos de Empréstimos e Financiamentos Obtidos	-	-
Juros e Encargos de Mora	16.164,93	36.009,10
Variações Monetárias e Cambiais	-	-
Descontos Financeiros Concedidos	16.849,34	33.154,28
Aportes ao Banco Central	-	-
Outras Variações Patrimoniais Diminutivas Financeiras	-	-
Transferências e Delegações Concedidas	69.638.487,81	66.990.442,75
Transferências Intragovernamentais	69.547.456,47	66.459.457,53
Transferências Intergovernamentais	-	-
Transferências a Instituições Privadas	91.031,34	56.979,48
Transferências a Instituições Multigovernamentais	-	-
Transferências a Consórcios Públicos	-	-
Transferências ao Exterior	-	-
Execução Orçamentária Delegada a Entes	-	-
Outras Transferências e Delegações Concedidas	-	474.005,74
Desvalorização e Perda de Ativos e Incorporação de Passivos	260.166.503,47	130.622.591,95
Reavaliação, Redução a Valor Recuperável e Ajustes p/ Perdas	-	-
Perdas com Alienação	426.006,20	-
Perdas Involuntárias	60.070,98	21.050,86
Incorporação de Passivos	28.827.677,01	130.600.022,49
Desincorporação de Ativos	230.852.749,28	1.518,60
Tributárias	73.428,90	176.066,97
Impostos, Taxas e Contribuições de Melhoria	7.340,23	10.163,03
Contribuições	66.088,67	165.903,94
Custo - Mercadorias, Produtos Vend. e dos Serviços Prestados	-	-
Custo das Mercadorias Vendidas	-	-
Custos dos Produtos Vendidos	-	-
Custo dos Serviços Prestados	-	-
Outras Variações Patrimoniais Diminutivas	43.640.931,92	31.303.382,39
Premiações	-	-
Resultado Negativo de Participações	-	-
Operações da Autoridade Monetária	-	-

VARIAÇÕES PATRIMONIAIS DIMINUTIVAS	2020	2019
Incentivos	43.640.026,92	31.254.819,00
Subvenções Econômicas	-	-
Participações e Contribuições	-	-
Constituição de Provisões	-	-
Diversas Variações Patrimoniais Diminutivas	905	48.563,39
RESULTADO PATRIMONIAL DO PERÍODO	-43.024.557,12	-71.437.855,94

DEMONSTRAÇÃO DE FLUXO DE CAIXA

FLUXOS DE CAIXA DAS ATIVIDADES OPERACIONAIS	2020	2019
	23.364.288,76	22.162.291,49
INGRESSOS	908.671.669,40	879.052.095,14
Receita Tributária	-	-
Receita de Contribuições	-	-
Receita Patrimonial	1.086.055,56	485.904,99
Receita Agropecuária	-	-
Receita Industrial	-	-
Receita de Serviços	1.843.024,91	1.444.778,12
Remuneração das Disponibilidades	-	-
Outras Receitas Derivadas e Originárias	490.062,13	471.713,10
Transferências Recebidas	-	-
Intergovernamentais	-	-
Dos Estados e/ou Distrito Federal	-	-
Dos Municípios	-	-
Intragovernamentais	-	-
Outras Transferências Recebidas	-	-
Outros Ingressos Operacionais	905.252.526,80	876.649.698,93
Ingressos Extraorçamentários	89.410,98	1.455.923,77
Restituições a Pagar	330	-
Transferências Financeiras Recebidas	904.812.874,67	874.707.914,03
Arrecadação de Outra Unidade	349.911,15	485.861,13
DESEMBOLSOS	-885.307.380,64	-856.889.803,65
Pessoal e Demais Despesas	-717.453.375,74	-703.880.325,44
Legislativo	-	-
Judiciário	-	-
Essencial à Justiça	-	-
Administração	-	-7.811,00
Defesa Nacional	-	-
Segurança Pública	-	-
Relações Exteriores	-	-

FLUXOS DE CAIXA DAS ATIVIDADES OPERACIONAIS	2020	2019
Assistência Social	-	-
Previdência Social	-149.222.122,86	-143.693.425,30
Saúde	-	-462.315,77
Trabalho	-	-
Educação	-565.505.152,88	-557.432.762,57
Cultura	-	-
Direitos da Cidadania	-	-
Urbanismo	-	-
Habitação	-	-
Saneamento	-	-
Gestão Ambiental	-	-
Ciência e Tecnologia	-	-
Agricultura	-1.785.100,00	-
Organização Agrária	-941.000,00	-2.284.010,80
Indústria	-	-
Comércio e Serviços	-	-
Comunicações	-	-
Energia	-	-
Transporte	-	-
Desporto e Lazer	-	-
Encargos Especiais	-	-
(+/-) Ordens Bancárias não Sacadas - Cartão de Pagamento	-	-
Juros e Encargos da Dívida	-	-
Juros e Correção Monetária da Dívida Interna	-	-
Juros e Correção Monetária da Dívida Externa	-	-
Outros Encargos da Dívida	-	-
Transferências Concedidas	-98.225.158,94	-85.092.090,04
Intergovernamentais	-	-
A Estados e/ou Distrito Federal	-	-
A Municípios	-	-
Intragovernamentais	-98.134.127,60	-85.035.110,56
Outras Transferências Concedidas	-91.031,34	-56.979,48
Outros Desembolsos Operacionais	-69.628.845,96	-67.917.388,17
Dispêndios Extraorçamentários	-78.507,08	-1.457.930,64
Transferências Financeiras Concedidas	-69.547.456,47	-66.459.457,53
Demais Pagamentos	-2.882,41	-
FLUXOS DE CAIXA DAS ATIVIDADES DE INVESTIMENTO	-21.151.720,50	-20.426.860,20

FLUXOS DE CAIXA DAS ATIVIDADES OPERACIONAIS	2020	2019
INGRESSOS	-	-
Alienação de Bens	-	-
Amortização de Empréstimos e Financiamentos Concedidos	-	-
Outros Ingressos de Investimentos	-	-
DESEMBOLSOS	-21.151.720,50	-20.426.860,20
Aquisição de Ativo Não Circulante	-21.083.927,04	-19.915.655,81
Concessão de Empréstimos e Financiamentos	-	-
Outros Desembolsos de Investimentos	-67.793,46	-511.204,39
FLUXOS DE CAIXA DAS ATIVIDADES DE FINANCIAMENTO	-	-
INGRESSOS	-	-
Operações de Crédito	-	-
Integralização do Capital Social de Empresas Dependentes	-	-
Transferências de Capital Recebidas	-	-
Outros Ingressos de Financiamento	-	-
DESEMBOLSOS	-	-
Amortização / Refinanciamento da Dívida	-	-
Outros Desembolsos de Financiamento	-	-
GERAÇÃO LÍQUIDA DE CAIXA E EQUIVALENTES DE CAIXA	2.212.568,26	1.735.431,29
CAIXA E EQUIVALENTES DE CAIXA INICIAL	57.396.522,37	55.661.091,08
CAIXA E EQUIVALENTE DE CAIXA FINAL	59.609.090,63	57.396.522,37

Fonte: DICON/PROAD, 2021.

5.3 BASE DE PREPARAÇÃO DAS DEMONSTRAÇÕES PRÁTICAS CONTÁBEIS

As Demonstrações Contábeis da Fundação Universidade Federal de Sergipe (FUFSE) são elaboradas em consonância com os dispositivos da Lei nº 4.320/1964, do Decreto-Lei nº 200/1967, do Decreto nº 93.872/1986, da Lei Complementar nº 101/2000 (LRF). Abrangem também as NBCASP (Resoluções do Conselho Federal de Contabilidade): NBC TSP (Estrutura Conceitual, NBC TSP nº 01 a 21; NBC T 16.7 e NBC T 16.11); as instruções do Manual de Contabilidade Aplicada ao Setor Público (MCASP), 8ª edição; a estrutura proposta no Plano de Contas Aplicado ao Setor Público (PCASP) (Portaria STN nº 700/2014), bem como o Manual SIAFI, que contém orientações e procedimentos específicos por assunto (macrofunções).

As NBC TSP guardam correlação com as *International Public Sector Accounting Standards – IPSAS*, tendo em vista que o Brasil é um dos países signatários da convergência às normas internacionais.

As demonstrações do Órgão Fundação Universidade Federal de Sergipe (FUFSE) são formadas pelas Unidades Gestoras da Fundação Universidade Federal de Sergipe e do Hospital Universitário da FUFSE, sendo elaboradas a partir das informações constantes no Sistema Integrado de Administração Financeira do Governo Federal (Siafi), utilizado para a execução orçamentária, financeira e patrimonial.

O objetivo principal das demonstrações contábeis é fornecer aos diversos usuários informações sobre a situação econômico-financeira da entidade, quais sejam: a situação patrimonial, o seu desempenho e os seus fluxos de caixa, em determinado período ou exercício financeiro.

Compõem as notas explicativas as seguintes demonstrações contábeis: Balanço Patrimonial (BP); Demonstrações das Variações Patrimoniais (DVP); Balanço Orçamentário (BO); Balanço Financeiro (BF); e Demonstração dos Fluxos de Caixa (DFC).

5.3.1 Resumo dos Principais Critérios

A seguir, são apresentados os principais critérios e políticas contábeis adotados, tendo em consideração as opções e premissas do modelo de contabilidade aplicada ao setor público.

a) Moeda funcional

A moeda funcional utilizada é o Real. As Demonstrações da FUFSE não apresentam registros em moeda estrangeira.

b) Caixa de equivalentes de caixa

São os valores disponíveis em caixa da conta única do Tesouro Nacional. Os valores são mensurados e avaliados pelo valor de custo e, quando aplicável, são acrescidos dos rendimentos auferidos até a data das demonstrações contábeis.

c) Créditos a curto prazo

Compreendem os direitos a receber a curto prazo relacionados, principalmente, com: (i) adiantamentos concedidos; (ii) depósitos restituíveis e valores vinculados; e (iii) outros créditos a receber e valores a curto prazo. Os

valores são mensurados e avaliados pelo valor original e, quando aplicável, acrescido das atualizações monetárias e juros.

d) Estoques

Compreendem os materiais estocados em almoxarifado. Na entrada, esses bens são avaliados pelo valor de aquisição. O método para mensuração e avaliação das saídas dos estoques é o custo médio ponderado. Os materiais destinados diretamente aos setores de utilização entram e saem do estoque concomitantemente, sendo registrado como despesa.

e) Variação Patrimonial Diminutiva Paga Antecipada

Correspondem aos lançamentos de despesas pagas ou devidas com antecedência, mas referindo-se a períodos de competências subsequentes. Exemplos: pagamento de seguros e assinaturas e anuidades de periódicos.

f) Imobilizado

O imobilizado é composto pelos bens móveis e imóveis. É reconhecido inicialmente com base no valor de aquisição, construção ou produção. Após o reconhecimento inicial, ficam sujeitos à depreciação ou amortização (quando tiverem vida útil definida), bem como à redução ao valor recuperável e à reavaliação.

Os gastos posteriores à aquisição, construção ou produção são incorporados ao valor do imobilizado desde que tais gastos aumentem a vida útil do bem e sejam capazes de gerar benefícios econômicos futuros. Se os gastos não gerarem tais benefícios, eles são reconhecidos diretamente como variações patrimoniais diminutivas do período.

g) Intangível

Os direitos que tenham por objeto bens incorpóreos, destinados à manutenção da atividade pública ou exercidos com essa finalidade, são mensurados ou avaliados com base no valor de aquisição ou de produção, deduzido o saldo da respectiva conta de amortização acumulada (quando tiverem vida útil definida) e o montante acumulado de quaisquer perdas do valor que tenham sofrido ao longo de sua vida útil por redução ao valor recuperável (*Impairment*).

h) Depreciação de bens móveis e intangíveis

A base de cálculo para a depreciação e amortização é o custo do ativo imobilizado, compreendendo tanto os custos diretos como os indiretos. O método

de cálculo dos encargos de depreciação aplicável para os bens móveis é o das quotas constantes.

Como regra geral, a depreciação dos bens móveis se inicia a partir do mês seguinte à data da colocação do bem em utilização. Porém, quando o valor do bem adquirido e o valor da depreciação no primeiro mês sejam relevantes, admite-se, em caráter de exceção, o cômputo da depreciação em fração menor do que um mês.

i) Depreciação de bens imóveis cadastrados no SPIUnet

O valor depreciado dos bens imóveis é apurado mensal e automaticamente pelo sistema SPIUnet sobre o valor depreciável da aquisição, utilizando-se, para tanto, o Método da Parábola de Kuentzle, e a depreciação será iniciada no mesmo dia em que o bem for colocado em condições de uso. A vida útil será definida com base no laudo de avaliação específica ou, na sua ausência, por parâmetros predefinidos pela Secretaria de Patrimônio da União (SPU) segundo a natureza e as características dos bens imóveis. Nos casos de bens reavaliados, independentemente do fundamento, a depreciação acumulada deve ser zerada e reiniciada a partir do novo valor.

j) Passivos Circulante e Não Circulantes

As obrigações da FUFSE são evidenciadas por valores conhecidos ou calculáveis, acrescidos, quando aplicável, dos correspondentes encargos das variações monetárias e cambiais ocorridas até a data das demonstrações contábeis.

Os passivos circulante e não circulante apresentam a seguinte divisão: (i) obrigações trabalhistas, previdenciárias e assistenciais; (ii) fornecedores e contas a pagar; (iii) obrigações fiscais; e (iv) demais obrigações.

k) Apuração do resultado

No modelo PCASP, é possível a apuração dos seguintes resultados:

- I – Patrimonial;
- II – Orçamentário; e
- III – Financeiro.

l) Resultado Patrimonial

A apuração do resultado patrimonial implica na confrontação das variações patrimoniais aumentativas (VPA) e das variações patrimoniais diminutivas (VPD) constantes da Demonstração das Variações Patrimoniais (DVP). A DVP evidencia as alterações (mutações) ocorridas no patrimônio, resultantes ou independentes da execução orçamentária, e indicará o resultado

patrimonial do exercício que passa a compor o saldo patrimonial do Balanço Patrimonial.

As VPAs são reconhecidas quando for provável que benefícios econômicos fluirão para FUFSE e quando puderem ser mensuradas confiavelmente, utilizando-se a lógica do regime de competência. A exceção se refere às transferências recebidas que seguem a lógica do regime de caixa.

As VPDs são reconhecidas quando for provável que ocorrerá decréscimos nos benefícios econômicos para a FUFSE, implicando em saída de recursos ou em redução de ativos ou na assunção de passivos, seguindo a lógica do regime de competência. A exceção se refere às transferências concedidas que seguem a lógica do regime de caixa.

A apuração do resultado se dá pelo encerramento das contas de VPA e VPD, em contrapartida a uma conta de apuração. Após esse processo, o resultado é transferido para conta de Superávit/Déficit do Exercício, evidenciado no Patrimônio Líquido da FUFSE. O detalhamento do confronto entre VPA e VPD é apresentado na DVP. Com função semelhante à Demonstração do Resultado do Exercício (DRE) do setor privado, o resultado patrimonial apurado não é um indicador de desempenho, mas um medidor do quanto o serviço público ofertado promoveu alterações quantitativas dos elementos patrimoniais da FUFSE.

m) Resultado Orçamentário

O regime orçamentário da FUFSE, como o dos demais órgãos da União, segue o descrito no art. 35 da Lei nº 4.320/1964, em que pertencem ao exercício financeiro as receitas nele arrecadadas e as despesas nele legalmente empenhadas. O resultado orçamentário representa o confronto entre as receitas orçamentárias realizadas e as despesas orçamentárias empenhadas. O superávit/déficit é apresentado diretamente no Balanço Orçamentário. O déficit é apresentado junto às receitas a fim de demonstrar o equilíbrio do Balanço Orçamentário; enquanto o superávit é apresentado junto às despesas.

As colunas de "Previsão Inicial" e "Previsão Atualizada" da Receita conterão os valores correspondentes às receitas próprias ou os decorrentes de recursos vinculados a despesas específicas, fundo ou órgão, consignados na LOA (Lei Orçamentária Anual).

Os valores recebidos pela FUFSE, por exemplo, provenientes do MEC ou de outros órgãos, não são mais visualizados no "BO", na coluna "Previsão Atualizada" da Receita, desde 2011, quando foi reformulada a sua estrutura pela STN (Secretaria do Tesouro Nacional). A justificativa para retirada da movimentação de créditos do Balanço Orçamentário foi a de que "crédito" e "dotação" não são sinônimos. Esta corresponde aos valores fixados na LOA; enquanto aqueles correspondem aos valores movimentados pela execução orçamentária (dentro de um mesmo ente). Para identificar os créditos recebidos de outros órgãos não pertencentes à estrutura da FUFSE, deve-se gerar um relatório

gerencial sobre "Movimentação Orçamentária". Portanto, os créditos recebidos ou concedidos não são adicionados ou deduzidos da coluna "Previsão Atualizada".

Cabe ressaltar que o total da "Despesa Empenhada" superior ao total da "Dotação Inicial" ou "Dotação Atualizada" pode acontecer em qualquer órgão e não representa um erro. Significa que, além do seu próprio orçamento, o órgão executou (empenhou) despesas com o orçamento de outros órgãos, por meio do recebimento de créditos orçamentários.

n) Resultado Financeiro

O resultado financeiro representa o confronto entre ingressos e dispêndios, orçamentários e extraorçamentários, que ocorreram durante o exercício e alteraram as disponibilidades da FUFSE. No Balanço Financeiro, é possível identificar a apuração do resultado financeiro. Esse resultado não deve ser confundido com o superávit ou déficit financeiro do exercício apurado no Balanço Patrimonial. Pela observância do princípio de caixa único, é possível, também, verificar o resultado financeiro na Demonstração dos Fluxos de Caixa, que apresenta as entradas e saídas de caixa e as classifica em fluxos operacional, de investimento e de financiamento.

A DFC permite a análise da capacidade de a entidade gerar caixa e equivalentes de caixa e da utilização de recursos próprios e de terceiros em suas atividades. Sua análise permite a comparação dos fluxos de caixa, gerados ou consumidos, com o resultado do período e com o total do passivo, permitindo identificar, por exemplo: a parcela dos recursos utilizada para pagamento da dívida e para investimentos, e a parcela da geração líquida de caixa atribuída às atividades operacionais.

5.4 PRINCIPAIS MUDANÇAS DE PRÁTICAS CONTÁBEIS

A partir de 2020 houve mudança na rotina de contabilização dos bens móveis, conforme a nova legislação vigente: NBC TSP-Estrutura Conceitual, MCASP 8 ed., Decreto nº 9.373/2018 que revogou o Decreto 99.658/1990 e a Macrofunção 021134.

A nova rotina alterou a contabilização dos bens móveis de terceiros. Os registros contábeis, agora, são realizados não somente nas contas de controle como também nas contas patrimoniais. Diante disso, a CCONT/STN efetuou lançamentos, na FUFSE, reconhecendo ativos (na conta 12311.99.08- bens móveis a classificar) em contrapartida da conta de ajustes de exercícios anteriores. A FUFSE ainda não fez a reclassificação dos bens móveis a classificar nas contas patrimoniais adequadas em virtude da realização do trabalho remoto ocasionado pela COVID-19.

5.5 NOTAS EXPLICATIVAS DO BALANÇO PATRIMONIAL

5.5.1 Ativo Total

No quarto trimestre de 2020, a Fundação Universidade Federal de Sergipe apresentou um Ativo Total composto pelo Ativo Circulante, com 7,74%, e pelo Ativo Não Circulante, com 92,26%. Segue a composição do Ativo, conforme tabela a seguir.

Tabela 11 - Composição do Ativo

Ativo	4º Trimestre de 2020	4º Trimestre de 2019	AV	AH
Ativo Circulante	R\$ 66.034.931,50	R\$ 61.662.781,59	7,74%	7,09%
Ativo Não Circulante	R\$ 787.591.185,60	R\$ 786.719.387,17	92,26%	0,11%
Ativo Total	R\$ 853.626.117,10	R\$ 848.382.168,76	100%	0,62%

Fonte: DICON/PROAD, 2021; baseado no SIAFI (2020).

Em relação à variação horizontal, nota-se que até o quarto trimestre de 2020, o Ativo Total aumentou 0,62%, influenciado pelo aumento de 7,09% do Ativo Circulante.

5.5.1.1 Ativo Circulante

Verifica-se que, em 31/12/2020, o Ativo Circulante apresentou um aumento de 7,09%. Segue abaixo tabela referente à composição do Ativo Circulante.

Tabela 12 - Composição do Ativo Circulante

Ativo Circulante	4º Trimestre de 2020	4º Trimestre de 2019	AV	AH
Caixa e Equivalentes de Caixa	R\$ 59.609.090,63	R\$ 57.396.522,37	90,27%	3,85%
Demais Créditos e Valores a Curto Prazo	R\$ 2.750.526,61	R\$ 685.954,54	4,17%	300,98%
Estoques	R\$ 3.568.949,81	R\$ 3.494.619,96	5,40%	2,13%
VPDS Pagas Antecipadamente	R\$ 106.364,45	R\$ 85.684,72	0,16%	24,13%
Ativo Circulante	R\$ 66.034.931,50	R\$ 61.662.781,59	100%	7,09%

Fonte: DICON/PROAD, 2021; baseado no SIAFI (2020).

Até o quarto trimestre de 2020, a Conta Caixa e Equivalente de Caixa representou 90,27% do Ativo Circulante e apresentou um incremento de 3,85% em relação ao quarto trimestre de 2019.

Dos Demais Créditos e Valores a Curto Prazo, fazem parte principalmente os adiantamentos de Férias e de Salários e Ordenados, participando com 4,17% do Ativo Circulante. Essa conta apresentou uma variação positiva de 300,98%.

A conta Estoques representa somente 5,40% do Ativo Circulante. O valor dos estoques é formado principalmente pela conta do Almoxarifado – Materiais de Consumo, sendo controlada por suas Contas Correntes, que são os subitens das despesas orçamentárias.

Na FUFSE, as VPDs Pagas Antecipadamente são formadas por pagamentos referentes aos licenciamentos dos veículos, aos serviços de seguro de veículos e de valores referentes a licença de software da empresa AWS Soluções em Tecnologia da Informação e para aquisição de assinatura anual da coleção e-books da empresa EBSCO Brasil Ltda. e assinatura de ferramenta web com recursos de acesso às normas brasileiras e normas MERCOSUL (contrato 33/2020). Essa conta participa com 0,16% do Ativo Circulante.

5.5.1.2 Ativo Não Circulante

O Ativo Não Circulante da FUFSE é formado somente pelo Ativo Imobilizado e Intangível, não possuindo valores no Ativo Realizável a Longo Prazo e Investimentos. A composição do Ativo Não Circulante é apresentada na tabela a seguir.

Tabela 13 - Composição do Ativo Não Circulante

Ativo Não Circulante	4º Trimestre de 2020	4º Trimestre de 2019	AV	AH
Ativo Realizável a Longo Prazo	R\$ 0,00	R\$ 0,00	0,00%	-
Investimentos	R\$ 0,00	R\$ 0,00	0,00%	-
Imobilizado	R\$ 786.391.458,57	R\$ 785.525.888,50	99,85%	0,11%
Intangível	R\$ 1.199.727,03	R\$ 1.193.498,67	0,15%	0,52%
Ativo Não Circulante	R\$ 787.591.185,60	R\$ 786.719.387,17	100%	0,11%

Fonte: DICON/PROAD, 2021; baseado no SIAFI (2020).

Houve um acréscimo de 0,11% no Ativo Não Circulante no quarto trimestre de 2020, influenciado pelo acréscimo do Ativo Imobilizado, que representa 99,85% de seu total.

O Ativo Imobilizado é composto por Bens Móveis e Imóveis, o primeiro participando com 17,04% do total do Ativo Imobilizado e a de Bens Imóveis com 82,96%, considerando a depreciação acumulada.

Em relação aos Bens Móveis, o item de maior representatividade refere-se a Máquinas, Aparelhos, Equipamentos e Ferramentas, correspondendo a 77,25%

do total, seguido dos Bens de informática, com 23,26%, e de Móveis e Utensílios, que corresponde a 21,25%, conforme tabela a seguir.

Tabela 14 - Bens Móveis Composição

Bens Móveis da FUFUS	4º Trimestre de 2020	4º Trimestre de 2019	AV	AH
Máquinas, Aparelhos, Equipamentos e Ferramentas	99.519.191,65	97.069.287,38	74,25%	2,52%
Bens de Informática	31.174.766,56	28.860.470,09	23,26%	8,02%
Móveis e Utensílios	28.483.644,03	26.976.734,80	21,25%	5,59%
Material Cultural, Educacional e de Comunicação	14.417.921,87	14.043.196,14	10,76%	2,67%
Veículos	8.595.748,99	8.208.810,46	6,41%	4,71%
Demais Bens Móveis	20.786.411,12	3.343.634,93	15,51%	521,67%
Depreciação / Amortização Acumulada	(68.937.666,24)	(58.806.875,52)	-51,43%	17,23%
Total	R\$ 134.040.017,98	R\$ 119.695.258,28	100%	11,98%

Fonte: DICON/PROAD, 2021; baseado no Tesouro Gerencial (2020).

O Ativo Intangível participa com apenas 0,15% do Ativo Não Circulante. Ele é composto por Softwares e por Marcas e Patentes, que representam, respectivamente, 87,06% e 12,94% de seu total, considerando a amortização acumulada.

5.5.2 Passivo e Patrimônio Líquido

Nesse período de 2020, a FUFSE apresentava um Passivo Total composto pelo Passivo Circulante, com 18,53% de seu total e pelo Patrimônio Líquido, com 81,14%. A composição do Passivo e Patrimônio Líquido está representada na tabela a seguir.

Tabela 15 - Composição do Passivo e Patrimônio Líquido

Passivo e Patrimônio Líquido	4º Trimestre de 2020	4º Trimestre de 2019	AV	AH
Passivo Circulante	R\$ 158.167.756,19	R\$ 130.532.114,43	18,53%	21,17%
Passivo Não Circulante	R\$ 2.789.843,36	R\$ 425.719,15	0,33%	555,32%
Patrimônio Líquido	R\$ 692.668.517,55	R\$ 717.424.335,18	81,14%	-3,45%
Passivo e Patrimônio Líquido	R\$ 853.626.117,10	R\$ 848.382.168,76	100%	0,62%

Fonte: DICON/PROAD, 2021; baseado no SIAFI (2020).

O total do Passivo e Patrimônio Líquido apresentou um pequeno acréscimo de 0,62%, influenciado pelo aumento de 21,17% do Passivo Circulante.

5.5.2.1 Passivo Circulante

Durante o quarto trimestre de 2020, o Passivo Circulante apresentou um crescimento de 21,17%. A composição do Passivo Circulante está representada na tabela a seguir.

Tabela 16 - Composição do Passivo Circulante

Passivo Circulante	4º Trimestre de 2020	4º Trimestre de 2019	AV	AH
Obrigações Trabalhistas, Previdenciárias e Assistenciais a Pagar a Curto Prazo	R\$ 48.260.172,54	R\$ 46.510.494,31	30,51%	3,76%
Fornecedores e Contas a Pagar a Curto Prazo	R\$ 2.749.728,84	R\$ 3.074.966,44	1,74%	- 10,58%
Obrigações Fiscais a Curto Prazo	R\$ 0,00	R\$ 0,00	0,00%	-
Demais Obrigações a Curto Prazo	R\$ 107.157.854,81	R\$ 80.946.653,68	67,75%	32,38%
Passivo Circulante	R\$ 158.167.756,19	R\$ 130.532.114,43	100%	21,17%

Fonte: DICON/PROAD, 2021; baseado no SIAFI (2020).

Esse crescimento foi impulsionado principalmente pela variação do subgrupo - Demais Obrigações a Pagar a Curto Prazo -, que apresentou um aumento de 67,75%, em virtude da nova rotina implantada pela STN, em janeiro de 2019, referente à contabilização de Termo de Execução Descentralizada (TED), que contabiliza uma obrigação na UG recebedora. Assim, enquanto houver recursos pendentes de comprovação pela UG recebedora, a UG descentralizadora irá registrar o direito (Conta 11382.38.00) e a UG recebedora registrará a obrigação (Conta 21882.06.00).

Em relação às Obrigações Contratuais, as que representam a maior parte são os Serviços, com 97,37%. São contratos de execução de obras, de serviços de terceirização, de energia, água e telefone, de apoio a projetos de pesquisa, entre outros. Segue a composição das Obrigações Contratuais, conforme tabela a seguir.

Tabela 17 - Composição das Obrigações Contratuais

Obrigações Contratuais	4º Trimestre de 2020	AV
Aluguéis	R\$ 3.740,00	0,00%
Fornecimento de Bens	R\$ 2.514.495,49	2,22%
Seguros	R\$ 467.290,47	0,41%
Serviços	R\$ 110.525.004,60	97,37%
Total	R\$ 113.510.530,56	100,00%

Fonte: DICON/PROAD, 2021; baseado no Tesouro Gerencial (2020).

Os contratos de Fornecimento de Bens correspondem a 2,22% do total e referem-se tanto a materiais de uso e consumo como aos bens móveis. Já os contratos de Aluguéis e Seguros somados participam com menos de 0,41%.

As empresas em que a FUFSE possui os maiores valores contratuais, no quarto trimestre de 2020, correspondem a 53,08% do valor das obrigações contratuais. São todas referentes as prestações de serviços e estão representadas na tabela a seguir.

Tabela 18 - Composição das Obrigações Contratuais por Contratado

Contratados	4º Trimestre de 2020	AV
CETRO RM SERVICOS LTDA	6.284.523,86	5,54%
FAPSE FUNDACAO DE APOIO A PESQUISA E EXTENSAO DE SE	6.724.286,43	5,92%
REAL SERVICE PRESTACAO DE SERVICOS E LOCACAO DE EQUIPAM	10.857.169,58	9,56%
ENERGISA SERGIPE - DISTRIBUIDORA DE ENERGIA S.A.	12.239.700,41	10,78%
SOLIDA ENGENHARIA E CONSTRUCOES LTDA	24.151.597,76	21,28%
Demais contratados da FUFSE	53.253.252,52	46,92%
Total	R\$ 113.510.530,56	100,00%

Fonte: DICON/PROAD, 2021; baseado no Tesouro Gerencial (2020).

5.5.2.2 Passivo Não Circulante

Durante o ano de 2020, o Passivo Não Circulante apresentou uma participação de 0,33% do total Passivo. A tabela a seguir apresenta a composição do Passivo Não Circulante.

Tabela 19 - Composição do Passivo Não Circulante

Passivo Não Circulante	4º Trimestre de 2020	4º Trimestre de 2019	AV	AH
Obrigações Trabalhistas, Previdenciárias e Assistenciais a Pagar a Longo Prazo	R\$ 2.397.265,92	R\$ 393.543,88	85,93%	509,15%
Fornecedores e Contas a Pagar a Longo Prazo	R\$ 0,00	R\$ 0,00	0,00%	0,00%
Demais Obrigações a Longo Prazo	R\$ 392.577,44	R\$ 32.175,27	14,07%	1120,12%
Passivo Não Circulante	R\$ 2.789.843,36	R\$ 425.719,15	100%	555,32%

Fonte: DICON/PROAD, 2021; baseado no SIAFI (2020).

Durante o quarto trimestre de 2020, o Passivo Não Circulante aumentou em 555,32%. Esse aumento foi influenciado em 85,93% pelas Obrigações Trabalhistas, Previdenciárias e Assistenciais a Pagar, devido ao reconhecimento da obrigação a pagar de Precatórios de Pessoal do exercício de 2022 (atuados de julho a dezembro de 2020 pelo sistema esparta), no valor de R\$ 2.397.265,92.

Essa conta apresentou um aumento de 509,15% em relação ao mesmo período de 2019.

As Demais Obrigações a Longo Prazo influenciaram o Passivo Não Circulante em 14,07%, esse acréscimo foi resultante do reconhecimento de Precatórios de Terceiros do exercício de 2022 (atuados de julho a dezembro de 2020 pelo sistema esparta), no valor de R\$ 392.577,44. Essa conta apresentou um aumento de 1120,12% em relação ao mesmo período de 2019.

5.5.2.3 Patrimônio Líquido

O Patrimônio Líquido da FUFSE é formado exclusivamente pelos Resultados Acumulados, que corresponde aos resultados acumulados de anos anteriores do exercício, e aos Ajustes de Exercícios Anteriores. Ele participa com 81,14% do total do Passivo.

Houve uma queda de 3,45% no Patrimônio Líquido em relação a dezembro de 2019. Pode-se afirmar que essa variação foi influenciada pelo lançamento de ajustes de exercícios anteriores, principalmente pela nova rotina de contabilização de bens de terceiros, que agora são contabilizados não somente nas contas de controle, como também nas contas patrimoniais, conforme Macrofunção 021134, atualizada em 20/01/2020.

5.6 NOTAS EXPLICATIVAS AO BALANÇO ORÇAMENTÁRIO

5.6.1 Receitas Orçamentárias

No ano de 2020, as receitas realizadas (arrecadadas) atingiram o montante de R\$ 3.419.142,60, enquanto as despesas empenhadas atingiram um total de R\$ 833.811.298,98, gerando um resultado orçamentário deficitário de R\$ 830.392.156,38.

Esse resultado deficitário não representa necessariamente uma situação negativa e pode ser justificado pelas informações já mencionadas anteriormente de que a coluna da Previsão Atualizada, assim como a das Receitas Realizadas, contêm os valores correspondentes às receitas próprias arrecadadas pela FUFSE, não se computando os créditos orçamentários recebidos no decorrer do exercício, correspondentes à contrapartida das despesas fixadas na LOA (Dotação Atualizada), repassados pela Subsecretaria de Planejamento e Orçamento do Ministério da Educação ou por outros órgãos; e a de que esses créditos orçamentários não são mais demonstrados no Balanço Orçamentário, em face da metodologia de sua elaboração definida pela STN, por “ente” e não por “órgão”.

Nesse sentido, compreende-se que o déficit de R\$ 830.392.156,38 representa as transferências recebidas que não constam como receitas no BO da FUFSE. Para compreender essa situação, deve-se reportar ao Balanço Financeiro e identificar nos itens dos Ingressos as Transferências Financeiras Recebidas

(resultantes da execução orçamentária) que correspondem à contrapartida (financeira) dos créditos orçamentários recebidos no decorrer do exercício.

Entre as Receitas Correntes, a maior arrecadação está relacionada às Receitas de Serviços, seguido de Receitas Patrimoniais e de Outras Receitas Correntes.

As Receitas Correntes realizadas pela FUFSE durante o ano de 2020 somaram um montante de R\$ 3.419.142,60, apresentando um índice de realização de 139,55%. Ou seja, houve excesso de arrecadação, esta foi superior a previsão em 39,55%. Segue tabela com sua composição.

Tabela 20 - Composição das Receitas Correntes

RECEITAS CORRENTES	4º Trimestre de 2020		AV	Realização (%)
	Previsão	Realizada		
Receita de Serviços	R\$ 1.801.696,00	R\$ 1.843.024,91	53,90%	102,29%
Serviços Administrativos e Comerciais Gerais	R\$ 1.801.696,00	R\$ 1.831.274,91	53,56%	101,64%
Serviços e Atividades Referentes à Saúde	-	R\$ 11.750,00	0,34%	-
Outros Serviços	-	-	0,00%	-
Outras Receitas Correntes	R\$ 85.326,00	R\$ 490.062,13	14,33%	574,34%
Multas Administrativas, Contratuais e Judiciais	-	R\$ 915,55	0,03%	-
Indenizações, Restituições e Ressarcimentos	-	R\$ 457.326,58	13,38%	-
Demais Receitas Correntes	R\$ 85.326,00	R\$ 31.820,00	0,93%	37,29%
Receita Patrimonial	R\$ 563.054,00	R\$ 1.086.055,56	31,76%	192,89%
Exploração do Patrimônio Imobiliário do Estado	R\$ 563.054,00	R\$ 1.086.055,56	31,76%	192,89%
Demais Receitas Patrimoniais	-	-	0,00%	-
Total	R\$ 2.450.076,00	R\$ 3.419.142,60	100%	139,55%

Fonte: DICON/PROAD, 2021; baseado no SIAFI (2020).

A realização de Outras Receitas Correntes superou a sua previsão em 574,34%. Isso ocorreu devido ao aumento de 13,38% da conta Indenizações, Restituições e Ressarcimentos, que foi realizada sem ter sido prevista. Essa evolução foi influenciada principalmente em virtude dos ressarcimentos feitos pelo Banco do Brasil referente ao uso de seu espaço (que não estava sendo cobrado devido à construção do prédio que foi executada por ele, porém, após o período de amortização da construção, houve um tempo sem o correspondente pagamento que está sendo regularizado com o devido ressarcimento) e por ressarcimento de salários.

5.6.2 Despesas Orçamentárias

Na execução orçamentária da FUFSE, as despesas empenhadas, no total de R\$ 833.811.298,98, corresponderam a 101,39% do total fixado na LOA (R\$ 822.367.673,00). Isso demonstra, como já foi citado anteriormente, que além do seu próprio orçamento, a FUFSE executou despesas com orçamento de outros órgãos, por meio de recebimento de créditos orçamentários. Das despesas empenhadas, as despesas correntes representaram o maior montante (R\$ 810.011.239,40), isto é, 97,15% do total das despesas empenhadas. Isso se justifica pelo fato de que nesta categoria econômica estão incluídas as despesas com pessoal que são empenhadas por estimativa de gasto anual no início de cada exercício.

As Despesas Correntes são formadas principalmente por despesas com Pessoal, tanto ativo como inativo, e pensionistas; pelos Encargos Sociais e contribuições recolhidas. O restante corresponde a Outras Despesas Correntes. A tabela a seguir apresenta a composição das Despesas Orçamentárias.

Tabela 21 - Composição das Despesas Orçamentárias

DESPESAS ORÇAMENTÁRIAS	4º Trimestre de 2020		AV	Execução (%)
	Dotação	Empenhada		
Despesas Correntes	R\$ 801.543.652,00	R\$ 810.011.239,40	97,15%	101,06%
Pessoal e Encargos Sociais	R\$ 680.052.586,00	R\$ 674.010.043,78	80,83%	99,11%
Outras Despesas Correntes	R\$ 121.491.066,00	R\$ 136.001.195,62	16,31%	111,94%
Despesas de Capital	R\$ 20.824.021,00	R\$ 23.800.059,58	2,85%	114,29%
Investimentos	R\$ 20.824.021,00	R\$ 23.800.059,58	2,85%	114,29%
Total	R\$ 822.367.673,00	R\$ 833.811.298,98	100%	101,39%

Fonte: DICON/PROAD, 2021; baseado no SIAFI (2020).

Já as Despesas de Capital são formadas exclusivamente por Investimentos, que correspondem principalmente a despesas com execução de obras e aquisição de material permanente. Sua dotação atualizada é de R\$ 20.824.021,00, a qual foi executada o valor de R\$ 23.800.059,58, ou seja, 114,29%.

Outro ponto é que, de um total de R\$ 833.811.298,98, referente às despesas empenhadas pela FUFSE, 11,35% foram executadas com o orçamento de outros órgãos por meio do recebimento de créditos orçamentários, ou seja, não fazem parte do total da Dotação, visto que nesta só consta os valores referentes ao orçamento da FUFSE.

5.6.3 Restos a Pagar

De um total de R\$ 85.390.080,00 de RPNP inscritos em anos anteriores e em 31/12/2019, foi liquidado e pago um total de R\$ 48.699.970,91 e cancelado R\$

6.631.008,68. Deste modo, em 31/12/2020, a FUFSE apresentou um saldo de R\$ 30.709.022,80 de restos a pagar não processados (RPNP). Segue tabela com a composição do Saldo dos RPNP por categoria de despesa.

Tabela 22 - Composição do Saldo dos RPNP

Restos a Pagar Não Processados	4º Trimestre de 2020	AV
Despesas Correntes	R\$ 12.576.945,79	40,96%
Outras Despesas Correntes	R\$ 12.576.945,79	40,96%
Despesas De Capital	R\$ 18.132.077,01	59,04%
Investimentos	R\$ 18.132.077,01	59,04%
Total	R\$ 30.709.022,80	100%

Fonte: DICON/PROAD, 2021; baseado no SIAFI (2020).

Constata-se que 40,96% do saldo total dos Restos a Pagar Não Processados correspondem a Outras Despesas Correntes, estas formadas principalmente por despesas com Material de Consumo e Outros Serviços de Pessoa Jurídica. O restante, equivalente a 59,04%, pertence ao grupo de Investimentos.

Até a publicação do Decreto nº. 9.428/2018, a maioria dos recursos de RPNP, na FUFSE, referiam-se a situações excepcionadas pelo artigo 68, inciso II, do Decreto nº. 93.872/1986, que abrangia as despesas relativas aos recursos de Manutenção e Desenvolvimento do Ensino (MDE), independentemente da fonte de recursos, identificados pelo atributo SIAFI “Lei Calmon” (= SIM). A tabela a seguir apresenta a proporção em relação aos demais recursos, “Lei Calmon” (= NÃO).

Tabela 23 - RPNP – Recursos de Manutenção e Desenvolvimento do Ensino (Lei Calmon)

Manutenção e Desenvolvimento do Ensino	4º Trimestre de 2020	AV
SIM	R\$ 23.402.580,58	76,21%
Outras Despesas Correntes	R\$ 5.435.395,02	-
Investimentos	R\$ 17.967.185,56	-
NÃO	R\$ 7.306.442,22	23,79%
Outras Despesas Correntes	R\$ 7.141.550,77	-
Investimentos	R\$ 164.891,45	-
Total	R\$ 30.709.022,80	100%

Fonte: DICON/PROAD, 2021; baseado no Tesouro Gerencial (2020).

5.7 ORÇAMENTO DE GUERRA (COVID-19)

Em 2020, o Congresso Nacional reconheceu o estado de calamidade pública em função da pandemia relacionada ao coronavírus (COVID-19), por meio do Decreto Legislativo nº 6, excepcionalizando o cumprimento de metas fiscais estabelecidas pela LRF (art. 65), ficando os órgãos dispensados do atingimento dos resultados fiscais previstos no art. 2º da Lei nº 13.898, de 11 de novembro de 2019, e da limitação de empenho de que trata o art. 9º da Lei Complementar nº 101, de 4 de maio de 2000.

O Regime Extraordinário Fiscal, Financeiro e de Contratações para enfrentamento calamidade pública nacional decorrente da pandemia foi reconhecido pela EC nº. 106, de 07/05/2020, e denominado “orçamento de Guerra”.

Neste sentido, para enfrentar a COVID-19, a FUFs recebeu orçamento descentralizado da Coordenação Geral de Suporte à Gestão Orçamentária/SPO/MEC (UG 152734/00001), por meio da TED 9247, no valor de R\$ 2.517.926,75 (2020NC000982 e 2020NC000983). O Quadro a seguir apresenta o detalhamento das despesas empenhadas de acordo com a TED 9247.

Quadro 36 - Detalhamento das despesas empenhadas com recursos da TED 9247

Natureza da despesa	Descrição	Despesas Empenhadas
33903022	Material de Limpeza e Prod. de Higienização	R\$ 14.400,00
33903023	Uniformes, Tecidos e Aviamentos	R\$ 7.488,00
33903035	Material Laboratorial	R\$ 67.068,00
33903036	Material Hospitalar	R\$ 1.871.749,94
44905208	Apar. Equip. Utens. Med., Odont, Labor. Hosp.	R\$ 26.550,00
Total		R\$ 1.987.255,94

Fonte: DICON/PROAD, 2021; baseado no Tesouro Gerencial (2020).

Consequentemente, deste orçamento extraordinário de R\$ 2.517.926,75, recebido por meio da TED 9247, foram empenhados R\$ 1.987.255,94. O valor de R\$ 25.950,84 foi devolvido à Coordenação Geral de Suporte à Gestão Orçamentária/SPO/MEC, mediante ofício circular nº 19/2020/CGPO/DIFES/SESU/MEC (2020NC000008 e 2020NC000009), e R\$ 504.719,97 foram inscritos em restos a pagar, conforme quadro a seguir.

Quadro 37 - Valores inscritos em RPNP com recursos da TED 9247

Nota de Empenho	Natureza da Despesa	Inscritos em RPNP
2020NE800229	449052	R\$ 372.318,00

Nota de Empenho	Natureza da Despesa	Inscritos em RPNP
2020NE800278	339030	R\$ 6.404,64
2020NE800399	339030	R\$ 69.330,00
2020NE800401	339030	R\$ 34.595,00
2020NE800403	339030	R\$ 1.802,52
2020NE800404	339030	R\$ 701,65
2020NE800405	339030	R\$ 1.020,72
2020NE800406	339030	R\$ 3.847,24
2020NE800407	339030	R\$ 715,50
2020NE800409	339030	R\$ 741,80
2020NE800441	339030	R\$ 13.242,60
Total		R\$ 504.719,67

Fonte: DICON/PROAD, 2021; baseado no SIAFI (2020).

Ainda tratando-se de ações de enfrentamento à pandemia do coronavírus (COVID-19), foi firmado um Termo de Compromisso de Destinação de Recursos, tendo como compromitentes, o Ministério Público do Trabalho, o Ministério Público Federal e o Ministério Público de Sergipe e, como compromissário, a Fundação Universidade Federal de Sergipe. Dessa forma, foi destinado o importe de R\$ 1.100.000,00 (um milhão e cem mil reais) para o projeto de testagem de pessoas com suspeita de SARS-CoV-2, denominado: Força Tarefa Nacional para execução de testes rápidos para SarsCov2 IgG e IgM no modelo de Drive Thru no Estado de Sergipe.

A FUFs colocou seu corpo técnico e docente especializado a inteira disposição do Estado de Sergipe e do Município de Aracaju para a colaboração na elaboração das estratégias e metodologia de utilização dos kits de diagnósticos da COVID-19 das Secretarias de Saúde do Estado e Município. Os testes foram adquiridos mediante o processo nº 23113.012864/2020-89, pelo valor de R\$ 1.085.000,00.

Os recursos do Termo de Compromisso foram utilizados para aquisição dos seguintes testes:

- 3.000 Kits de Teste Rápido em Cassete 2019-nCov IgG/IgM (sangue total/soro/plasma);
- 2.000 Testes de COVID-19 antígeno por fluorescência direta com comodato de analisador f-200 incluso todos os insumos para realização do teste; e
- 2.500 Testes COVID anticorpos IgG e IgM fluorescência.

Além dos recursos recebidos provenientes da TED 9247 e do Termo de Compromisso de Destinação de Recursos com o Ministério Público, a FUFs também destinou recursos de custeio e de capital de seu orçamento para combater os efeitos da COVID-19. Foram adquiridos equipamentos, tais como:

Centrífuga Microprocessada (Digital), Cabine de Segurança Biológica, Centrífuga Refrigerada. Esses equipamentos foram de grande relevância, pois possibilitaram aos laboratórios da FUFS a capacidade para realizar testes diagnósticos rápidos para COVID-19.

Diante deste contexto e visando garantir o acesso as aulas remotas aos alunos com vulnerabilidade social, tanto da graduação como da pós-graduação, a FUFS concedeu auxílios aos estudantes para que adquirissem equipamentos de informática e/ou contratassem planos de internet. Foram beneficiados, com o auxílio para equipamentos de informática, 1.578 alunos, no valor total de R\$ 2.182.200,00 com recursos PNAES (Plano Nacional de Assistência Estudantil), e R\$ 264.600,00 com recursos da FUFS. Já para o plano de internet foram beneficiados 343 alunos, no valor de R\$ 308.700,00 de recursos PNAES, e R\$ 21.700,00, recursos da FUFS.

5.8 NOTAS EXPLICATIVAS AO BALANÇO FINANCEIRO

5.8.1 Ingressos e Dispendios Financeiros

No ano de 2020, os ingressos financeiros apresentaram o montante de R\$ 1.061.779.572,31, representando ínfimo acréscimo de 0,04% em relação ao mesmo período de 2019. Esse ínfimo acréscimo ocorreu pelo decréscimo do saldo dos Recebimentos Extraorçamentários, que passou de R\$ 128.532.876,26 para R\$ 96.151.032,67, uma minoração de 25,19%.

Dentro do item Recebimentos Extraorçamentários, o qual corresponde a 9,06% do total de Ingressos, há um item denominado Inscrição de Restos a Pagar Não Processados que merece destaque. Este item, registrado no BF do lado dos Ingressos, corresponde ao registro do saldo dos empenhos emitidos no exercício corrente, para compensar/equilibrar a contrapartida do seu registro como despesas (despesas empenhadas/executadas) registradas do lado dos Dispendios. Essa metodologia foi definida pela Lei nº 4.320/1964, a qual estabelece que “pertencem ao exercício financeiro as despesas nele legalmente empenhadas” (art. 35).

Portanto, as despesas empenhadas, e ainda não pagas até 31/12, são consideradas como restos a pagar não processados. Assim, "os Restos a Pagar do exercício serão computados na receita extraorçamentária para compensar sua inclusão na despesa orçamentária" (art. 103, parágrafo único da Lei nº 4.320/64).

Na composição dos ingressos, pode-se verificar que o item mais relevante foi Transferências Financeiras Recebidas, que representa 85,22% de seu total. Dentro do item Transferências Financeiras Recebidas, há de se destacar que a maior representatividade monetária se refere às Transferências Resultantes da Execução Orçamentária, mais especificadamente o Repasse Recebido (recursos financeiros recebidos pelas universidades, institutos e outros órgãos vinculados ao

MEC; e/ou recursos recebidos pelo MEC de órgãos não pertencentes à sua estrutura).

O item Saldo de Caixa e Equivalentes participa com 5,41% na composição dos Ingressos e as Receitas Orçamentárias apenas 0,32%, conforme tabela a seguir.

Tabela 24 - Composição dos Ingressos

Ingressos	Até 31/12/2020	Até 31/12/2019	AV	AH
Receitas Orçamentárias	R\$ 3.419.142,60	R\$ 2.402.396,21	0,32%	42,32%
Transferências Financeiras Recebidas	R\$ 904.812.874,67	R\$ 874.707.914,03	85,22%	3,44%
Recebimentos Extra Orçamentários	R\$ 96.151.032,67	R\$ 128.532.876,26	9,06%	-25,19%
Saldo do Exercício Anterior: Caixa e Equivalentes de Caixa	R\$ 57.396.522,37	R\$ 55.661.091,08	5,41%	3,12%
Total	R\$ 1.061.779.572,31	R\$ 1.061.304.277,58	100,00%	0,04%

Fonte: DICON/PROAD, 2021; baseado no SIAFI (2020).

A FUFSE possui, entre as diversas classificações das Receitas Orçamentárias, somente as Receitas Patrimoniais, de Serviços e as Outras Receitas Derivadas e Originárias. São as Receitas arrecadadas diretamente pela FUFSE.

Em relação aos Dispêndios da FUFSE houve uma evolução de 0,04% de 2019 para 2020, passando de R\$ 1.061.304.277,58 para R\$ 1.061.779.572,31. O item mais relevante foram as Despesas Orçamentárias, representando 78,53% de seu total, conforme representado na tabela a seguir.

Tabela 25 - Composição dos Dispêndios

Dispêndios	Até 31/12/2020	Até 31/12/2019	AV	AH
Despesas Orçamentárias	R\$ 833.811.298,98	R\$ 833.980.438,69	78,53%	-0,02%
Transferências Financeiras Concedidas	R\$ 69.547.456,47	R\$ 66.459.457,53	6,55%	4,65%
Despesas Extra Orçamentárias	R\$ 98.811.726,23	R\$ 103.467.858,99	9,31%	-4,50%
Saldo para o Exercício Seguinte: Caixa e Equivalentes de Caixa	R\$ 59.609.090,63	R\$ 57.396.522,37	5,61%	3,85%
Total	R\$ 1.061.779.572,31	R\$ 1.061.304.277,58	100,00%	0,04%

Fonte: DICON/PROAD, 2021; baseado no SIAFI (2020).

5.8.2 Resultado Financeiro

O resultado financeiro apresentou um superávit de R\$ 2.212.568,26. Esse resultado foi justificado pelo aumento das Receitas Orçamentárias, que teve um acréscimo de 42,32% em relação ao mesmo período do ano anterior. O cálculo para o resultado financeiro pode ser realizado de duas maneiras, conforme demonstrado nas tabelas abaixo. Pela metodologia 1, considera-se o total dos ingressos e dispêndios, excluindo-se o saldo de Caixa e Equivalentes de Caixa. Pela metodologia 2, considera-se apenas os saldos de Caixa e equivalentes de Caixa inicial e final, deduzindo-se o saldo do exercício anterior do saldo que passa para o exercício seguinte. Esta metodologia é equivalente à Geração Líquida de Caixa apresentada pela Demonstração dos Fluxos de Caixa.

Tabela 26 - Composição do Resultado Financeiro – Metodologia 1

Metodologia 1	Até 31/12/2020	Até 31/12/2019	AH
TOTAL DOS INGRESSOS	R\$ 1.004.383.049,94	R\$ 1.005.643.186,50	-0,13%
(-) TOTAL DOS DISPÊNDIOS	R\$ 1.002.170.481,68	R\$ 1.003.907.755,21	-0,17%
Resultado Financeiro	R\$ 2.212.568,26	R\$ 1.735.431,29	27,49%

Fonte: DICON/PROAD, 2021; baseado no SIAFI (2020).

Tabela 27 - Composição do Resultado Financeiro – Metodologia 2

Metodologia 2	Até 31/12/2020	Até 31/12/2019	AH
Saldo para o Exercício Seguinte: Caixa e Equivalentes de Caixa	R\$ 59.609.090,63	R\$ 57.396.522,37	3,85%
Saldo do Exercício Anterior: Caixa e Equivalentes de Caixa	R\$ 57.396.522,37	R\$ 55.661.091,08	3,12%
Resultado Financeiro	R\$ 2.212.568,26	R\$ 1.735.431,29	27,49%

Fonte: DICON/PROAD, 2021; baseado no SIAFI (2020).

5.9 NOTAS EXPLICATIVAS À DEMONSTRAÇÃO DAS VARIAÇÕES PATRIMONIAIS

No ano de 2020, a Fundação Universidade Federal de Sergipe apresentou um resultado patrimonial negativo de R\$ 43.024.557,12. Em relação ao ano de 2019, houve uma redução de 39,77% desse resultado, as variações patrimoniais diminutivas (desincorporação de ativos e incorporações de passivos) foram maiores que as variações patrimoniais aumentativas (incorporações de ativos e desincorporações de passivos), conforme demonstra a tabela a seguir.

Tabela 28 - Resultado Patrimonial no Período

DEMONSTRAÇÃO DAS VARIÇÕES PATRIMONIAIS	4º Trimestre de 2020	4º Trimestre de 2019	AH
Variações Patrimoniais Aumentativas	R\$ 1.122.710.584,45	R\$ 945.727.736,96	18,71%
Variações Patrimoniais Diminutivas	R\$ 1.165.735.141,57	R\$ 1.017.165.592,90	14,61%
RESULTADO PATRIMONIAL DO PERÍODO	-R\$ 43.024.557,12	-R\$ 71.437.855,94	-39,77%

Fonte: DICON/PROAD, 2021; baseado no SIAFI (2020).

5.9.1 Variações Patrimoniais Aumentativas

Observa-se que no ano de 2020, as Variações Patrimoniais Aumentativas (VPA) foram inferiores as Variações Patrimoniais Diminutivas (VPD) em R\$ 43.024.557,12, apesar de ter tido um aumento de 18,71% em relação às VPAs do ano de 2019. Neste sentido, o item que mais contribuiu para o aumento das VPAs foram as Transferências e Delegações Recebidas, que correspondem às Receitas advindas de outros órgãos, representando 80,69% do total. Isso evidencia a dependência financeira da Universidade em relação às transferências de recursos recebidos da União para efetuar os pagamentos de suas despesas. A tabela a seguir apresenta a composição das VPAs.

Tabela 29 - Composição das Variações Patrimoniais Aumentativas

VARIAÇÕES PATRIMONIAIS AUMENTATIVAS	4º Trimestre de 2020	4º Trimestre de 2019	AV	AH
Exploração e Venda de Bens, Serviços e Direitos	R\$ 2.948.118,91	R\$ 1.983.667,40	0,26%	48,62%
Variações Patrimoniais Aumentativas Financeiras	R\$ 25.820,00	R\$ 80.844,88	0,00%	-68,06%
Transferências e Delegações Recebidas	R\$ 905.919.011,41	R\$ 883.685.087,41	80,69%	2,52%
Valorização e Ganhos c/ Ativos e Desincorporação de Passivos	R\$ 211.238.194,48	R\$ 57.703.262,42	18,82%	266,08%
Outras Variações Patrimoniais Aumentativas	R\$ 2.579.439,65	R\$ 2.274.874,85	0,23%	13,39%
Total	R\$ 1.122.710.584,45	R\$ 945.727.736,96	100%	18,71%

Fonte: DICON/PROAD, 2021; baseado no SIAFI (2020).

O item Valorização e Ganhos com Ativos e Desincorporação de Passivos merece destaque, pois atingiu o montante de R\$ 211.238.194,48; representando 18,82% do grupo. Verifica-se que de 2019 para 2020 este item apresentou um aumento de 266,08%; ocasionado pela regularização da conta Imóveis de Uso Especial no SPIUNET, no montante de R\$ 204.325.485,76.

5.9.2 Variações Patrimoniais Diminutivas

As Variações Patrimoniais Diminutivas (VPD) apresentaram o saldo de R\$ 1.165.735.141,57, um acréscimo de 14,61% em relação ao ano de 2019. Diante disso, a Variação Patrimonial Diminutiva mais relevante é a de Pessoal e Encargos, representando 47,80% do total. Este grupo inclui as despesas com pessoal ativo relativo aos seus cargos e funções, bem como os encargos sociais e contribuições recolhidas pelo ente às entidades de previdência. A tabela a seguir apresenta a Composição das Variações Patrimoniais Diminutivas.

Tabela 30 - Composição das Variações Patrimoniais Diminutivas

VARIAÇÕES PATRIMONIAIS DIMINUTIVAS	4º Trimestre de 2020	4º Trimestre de 2019	AV	AH
Pessoal e Encargos	R\$ 557.170.005,15	R\$ 552.734.580,50	47,80%	0,80%
Benefícios Previdenciários e Assistenciais	R\$ 157.184.494,98	R\$ 142.567.277,79	13,48%	10,25%
Uso de Bens, Serviços e Consumo de Capital Fixo	R\$ 77.828.275,07	R\$ 92.702.087,17	6,68%	-16,04%
Variações Patrimoniais Diminutivas Financeiras	R\$ 33.014,27	R\$ 69.163,38	0,00%	-52,27%
Transferências e Delegações Concedidas	R\$ 69.638.487,81	R\$ 66.990.442,75	5,97%	3,95%
Desvalorização e Perda de Ativos e Incorporação de Passivos	R\$ 260.166.503,47	R\$ 130.622.591,95	22,32%	99,17%
Tributárias	R\$ 73.428,90	R\$ 176.066,97	0,01%	-58,29%
Outras Variações Patrimoniais Diminutivas	R\$ 43.640.931,92	R\$ 31.303.382,39	3,74%	39,41%
Total	R\$ 1.165.735.141,57	R\$ 1.017.165.592,90	100,00%	14,61%

Fonte: DICON/PROAD, 2021; baseado no SIAFI (2020).

Os Benefícios Previdenciários e Assistenciais representam 13,48%, formados principalmente por Aposentadorias, tanto do Regime Próprio de Previdência Social (RPPS) como do Regime Geral de Previdência Social (RGPS).

O item Desvalorização e Perda de Ativos e Incorporação de Passivos representa 22,32% do grupo. Houve um acréscimo de 99,17% em relação ao ano de 2019. Essa variação ocorre em função do incremento do item Desincorporação de ativos e está relacionada à baixa da conta Bens Imóveis a Classificar devido ao lançamento dos bens imóveis no SPIUNET.

As Despesas com o Uso de Bens, Serviços e Consumo de Capital Fixo participam com 6,68% e as Transferências e Delegações Concedidas, com 5,97% do total.

As Variações Patrimoniais Diminutivas classificadas como as Variações Patrimoniais Diminutivas Financeiras, as Tributárias e as Outras Variações Patrimoniais Diminutivas correspondem, juntas, a 3,75% do total.

5.10 NOTAS EXPLICATIVAS À DEMONSTRAÇÃO DOS FLUXOS DE CAIXA

Em função da adoção do princípio da unidade de caixa (Conta Única), a geração líquida de caixa e equivalentes de caixa da DFC corresponde ao resultado financeiro apurado no BF.

No ano de 2020, a geração líquida de caixa da FUFSE foi positiva em R\$ 2.212.568,26, conforme demonstrado na tabela a seguir.

Tabela 31 - Geração Líquida de Caixa e Equivalentes de Caixa – Saldo Inicial e Final

Resultado Financeiro BF x DFC	31/12/2020	31/12/2019	AH
Caixa e equivalentes de caixa inicial	R\$ 57.396.522,37	R\$ 55.661.091,08	3,12%
Caixa e equivalente de caixa final	R\$ 59.609.090,63	R\$ 57.396.522,37	3,85%
Geração líquida de caixa e equivalentes de caixa	R\$ 2.212.568,26	R\$ 1.735.431,29	27,49%

Fonte: DICON/PROAD, 2021; baseado no SIAFI (2020).

A seguir, são apresentadas as atividades que contribuem para a formação de caixa de acordo com as atividades.

As **atividades operacionais** compreendem as entradas e saídas de caixa, isto é, os ingressos de recursos decorrentes da arrecadação de receitas orçamentárias e extraorçamentárias e os desembolsos efetuados, tanto para o pagamento de despesas orçamentárias quanto extraorçamentárias do órgão.

As **atividades de investimento** estão relacionadas às receitas e despesas de capital, distinguindo-se daquelas destinadas à manutenção das atividades administrativas e operacionais do órgão, por tratar-se de investimentos. As receitas de capital compreendem a constituição de dívidas, a conversão em espécie de bens e direitos (alienações), reservas, bem como as transferências de capital recebidas. As despesas de capital, por sua vez, correspondem àquelas realizadas com o propósito de formar e/ou adquirir ativos reais, abrangendo, entre outras ações, o planejamento e a execução de obras, a compra de instalações, equipamentos, material permanente e concessões de empréstimos.

As **atividades de financiamento** compreendem as obtenções de empréstimos, financiamentos e demais operações de crédito, inclusive o refinanciamento da dívida. Até o momento, a FUFSE não possui atividades de financiamentos.

Os fluxos de caixa das atividades das operações contribuíram para o resultado superavitário do período, considerando que os fluxos de caixa das atividades de investimento foram negativos, tanto em 2019, como em 2020. A

tabela a seguir apresenta Geração Líquida de Caixa e Equivalentes de Caixa de acordo com as Atividades.

Tabela 32 - Geração Líquida de Caixa e Equivalentes de Caixa – Atividades

Atividades	31/12/2020	31/12/2019	AH (%)
Fluxos de Caixa das Atividades das Operações	R\$ 23.364.288,76	R\$ 22.162.291,49	5,42%
Fluxos de Caixa das Atividades de Investimento	-R\$ 21.151.720,50	-R\$ 20.426.860,20	3,55%
Total	R\$ 2.212.568,26	R\$ 1.735.431,29	27,49%

Fonte: DICON/PROAD, 2021; baseado no SIAFI (2020).

5.10.1 Atividades Operacionais

Verifica-se que do total de entradas de caixa da FUFSE, até o momento, oriundas de suas atividades operacionais, aproximadamente 99,58% são decorrentes de Transferências Financeiras Recebidas e somente 0,38% são de arrecadação própria. O restante corresponde aos Ingressos Extra Orçamentários e Arrecadação de Outra Unidade, conforme tabela a seguir.

Tabela 33 - Composição dos Ingressos das Atividades Operacionais

INGRESSOS	31/12/2020	31/12/2019	AV	AH
Receitas Derivadas e Originárias	R\$ 3.419.142,60	R\$ 2.402.396,21	0,38%	42,32%
Receita Patrimonial	R\$ 1.086.055,56	R\$ 485.904,99	0,12%	123,51%
Receita de Serviços	R\$ 1.843.024,91	R\$ 1.444.778,12	0,20%	27,56%
Outras Receitas Derivadas e Originárias	R\$ 490.062,13	R\$ 471.713,10	0,05%	3,89%
Outros Ingressos das Operações	R\$ 905.252.526,80	R\$ 876.581.998,62	99,62%	3,27%
Ingressos Extraorçamentários	R\$ 89.410,98	R\$ 1.455.923,77	0,01%	-93,86%
Restituições a Pagar	R\$ 330,00	-	0,00%	-
Transferências Financeiras Recebidas	R\$ 904.812.874,67	R\$ 874.707.914,03	99,58%	3,44%
Arrecadação de Outra Unidade	R\$ 349.911,15	R\$ 418.160,82	0,04%	-16,32%
Total	R\$ 908.671.669,40	R\$ 878.984.394,83	100,00%	3,38%

Fonte: DICON/PROAD, 2021; baseado no SIAFI (2020).

Vale destacar que 100% dos ingressos da FUFSE são decorrentes das Atividades Operacionais, ou seja, não houve ingressos referentes às atividades de investimento. Já em relação aos desembolsos, as atividades operacionais representam 97,67% de seu total. A tabela a seguir demonstra sua composição.

Tabela 34 - Composição dos Desembolsos das Atividades Operacionais

DESEMBOLSOS	31/12/2020	31/12/2019	AV	AH
Pessoal e Demais Despesas	-R\$ 717.453.375,74	-R\$ 703.880.325,44	81,04%	1,93%
Administração	-	-R\$ 7.811,00	0,000%	-
Previdência Social	-R\$ 149.222.122,86	-R\$ 143.693.425,30	16,86%	3,85%
Saúde	-	-R\$ 462.315,77	0,00%	-
Educação	-R\$ 565.505.152,88	-R\$ 557.432.762,57	63,88%	1,45%
Direitos da Cidadania	-	-	-	-
Agricultura	-R\$ 1.785.100,00	-	-	-
Organização Agrária	-R\$ 941.000,00	-R\$ 2.284.010,80	0,11%	- 58,80%
Transferências Concedidas	-R\$ 98.225.158,94	-R\$ 85.092.090,04	11,10%	15,43%
Intragovernamentais	-R\$ 98.134.127,60	-R\$ 85.035.110,56	11,08%	15,40%
Outras Transferências Concedidas	-R\$ 91.031,34	-R\$ 56.979,48	-	-
Outros Desembolsos das Operações	-R\$ 69.628.845,96	-R\$ 67.917.388,17	7,86%	2,52%
Dispêndios Extraorçamentários	-R\$ 78.507,08	-R\$ 1.457.930,64	0,01%	- 94,62%
Transferências Financeiras Concedidas	-R\$ 69.547.456,47	-R\$ 66.459.457,53	7,86%	4,65%
Demais Pagamentos	-R\$ 2.882,41	-	0,00%	-
Total	-R\$ 885.307.380,64	-R\$ 856.889.803,65	100,00%	3,32%

Fonte: DICON/PROAD, 2021; baseado no SIAFI (2020).

Por se tratar de uma instituição de ensino, os desembolsos com Educação representam seu principal gasto, com 63,88% do total das Atividades Operacionais, seguido pela Previdência Social, que representa 16,86%.

5.10.2 Atividades de Investimento

Não houve ingressos referentes às Atividades de Investimentos.

Em relação aos desembolsos, houve uma participação de 2,33% de seu total, referente principalmente à aquisição de Ativo Não Circulante.

REFERÊNCIAS

- ANDRADE, Manoel C. A terra e o homem do Nordeste. Hucitec, São Paulo, Brazil, 1964.
- ATKINSON, Anthony B. Desigualdade: o que pode ser feito. São Paulo: LeYa, 2015.
- BROOKS-GUNN, Jeanne; DUNCAN, Greg J. The effects of poverty on children. *The future of children*, p. 55-71, 1997.
- CAVALCANTI, Ivanessa T. N. Análise dos diferenciais de desempenho dos estudantes cotistas e não cotistas da UFBA pelo propensity score matching. Salvador: Faculdade de Economia/UFBA, 2015. Disponível em: <https://repositorio.ufba.br/ri/handle/ri/18125>.
- COELHO, Jorge. As secas do Nordeste e a indústria das secas. Petrópolis: Vozes, 1985.
- FERRANTI, David et al. Closing the gap in education and technology. The World Bank, 2003.
- LEAL, Victor N. Coronelismo, enxada e voto: o município e o regime representativo no Brasil. Editora Companhia das Letras, 2009.
- SANCHEZ-PARAMO, Carolina; SCHADY, Norbert; et al. 2003. *Closing the Gap in Education and Technology*. World Bank. Latin American and Caribbean Studies; Washington, DC. Disponível em: <https://openknowledge.worldbank.org/handle/10986/15168>. Acesso em: 15 mai. 2015.
- SANDER, Richard H. A systemic analysis of affirmative action in american law schools. *Stanford Law Review*, v.57, n.367, p.57-367, nov. 2004.
- SEN, Amartya. Desenvolvimento como liberdade. São Paulo: Companhia das Letras, 2000.
- TEACHMAN, Jay D. Family background, educational resources, and educational attainment. *American sociological review*, p. 548-557, 1987.



Apêndices e Anexos



UNIVERSIDADE FEDERAL DE SERGIPE
PRÓ-REITORIA DE ADMINISTRAÇÃO
DEPARTAMENTO DE RECURSOS MATERIAIS

Av. Marechal Rondon, s/n, bairro Jardim Rosa Elze – São Cristóvão (SE) CEP. 49100-000
FONE: 3194-6955 – FAX: 3194-6956
www.drm.ufs.br

APÊNDICE 1 - DEMONSTRATIVO – LICITAÇÕES UFS 2020

PERÍODO INICIAL: 03/02/2020.

SITUAÇÃO EM: 31/12/2020.

ITEM	OBJETO	PROCESSO	SETOR	VALORES (R\$)		MODALIDADE	ABERTURA	SITUAÇÃO	PREGOEIRO/ PRESIDENTE
				ESTIMADOS	LICITADOS				
1.	Aquisição de pano de limpeza alvejado para uso em piso, visando a suprir o estoque da Universidade Federal de Sergipe.	068561/2019	DIMAT/ DRM	66.120,00	37.800,00	Pregão Eletrônico Nº 1/2020	17/02/2020 às 09:00Hs	Licitação concluída	Antônia Emmanuela
2.	Aquisição de 5 Toner TK-712 para a impressora KYOCERA FS-9530DN e 5 Toner TK-70 para a impressora KYOCERA 9520DN, que serão utilizados na impressão de provas, folhas de respostas e todo material impresso nos concursos realizados pela Comissão de Concursos e Vestibulares DCV da Universidade Federal de Sergipe.	067573/2019	DCV	4.382,80		Pregão Eletrônico Nº 2/2020	17/02/2020 às 08:30Hs	LICITAÇÃO FRACASSADA	Grasiela Freire Cunha Martins
3.	Registro de Preço para	068177/2019	DAIN		1.126.880,00	Pregão	20/02/2020	Licitação	Marcus

ITEM	OBJETO	PROCESSO	SETOR	VALORES (R\$)		MODALIDADE	ABERTURA	SITUAÇÃO	PREGOEIRO/ PRESIDENTE
				ESTIMADOS	LICITADOS				
	aquisição de materiais para atender a demanda do DAIN - UFS 2020.			1.329.091,60		Eletrônico Nº 3/2020	às 08:30Hs 26/03/2020 às 08:30Hs 13/08/2020 às 09:00Hs	concluída	Alessandro Pereira dos Santos
4.	Registro de Preço para aquisição de material impresso/envelopes personalizados para atender a demanda da Universidade Federal de Sergipe 2020.	063981/2019	DIMAT/ DRM	308.800,00	165.960,00	Pregão Eletrônico Nº 4/2020	27/02/2020 às 09:00Hs	Licitação concluída	Murilo Ferreira de Oliveira
5.	Aquisição de veículos do tipo motocicleta, com o objetivo de atender às necessidades da Divisão de Segurança Patrimonial DISEG, vinculada ao Departamento de Logística e Segurança - DELSEG, da Universidade Federal de Sergipe.	049998/2019	DISEG/ DELSEG	67.510,00		Pregão Eletrônico Nº 7/2020	20/02/2020 às 08:00Hs	LICITAÇÃO DESERTA	Marcus Alessandro Pereira dos Santos
6.	Aquisição de ração para animais de laboratório (ovinos) e fertilizantes, de forma parcelada, com o objetivo de atender as demandas do Biotério Central, da Universidade Federal de Sergipe.	000237/2020	BIOTÉRIO	17.512,20	15.198,00	Pregão Eletrônico Nº 8/2020	28/02/2020 às 08:00Hs	Licitação concluída	Marcus Alessandro Pereira dos Santos

ITEM	OBJETO	PROCESSO	SETOR	VALORES (R\$)		MODALIDADE	ABERTURA	SITUAÇÃO	PREGOEIRO/ PRESIDENTE
				ESTIMADOS	LICITADOS				
7.	Aquisição de materiais para uso em piscina, com o objetivo de atender às necessidades do Departamento de Educação Física (DEF/CCBS) da Universidade Federal de Sergipe.	00661/2020	DEF	45.489,09	34.171,62	Pregão Eletrônico Nº 9/2020	20/02/2020 às 09:00Hs	Licitação concluída	Fabiana Almeida Serra
8.	Aquisição de veículos do tipo motocicleta, com o objetivo de atender às necessidades da Divisão de Segurança Patrimonial DISEG, vinculada ao Departamento de Logística e Segurança - DELSEG, da Universidade Federal de Sergipe.	049998/2019 *(449052)	DISEG/ DELSEG	67.510,00		Pregão Eletrônico Nº 27/2020	11/03/2020 às 08:00Hs	LICITAÇÃO DESERTA	Marcus Alessandro Pereira dos Santos
9.	AQUISIÇÃO DE MATERIAL DE MANUTENÇÃO, com o objetivo de atender as necessidades do Departamento de Asseio e Conservação - DEACON/INFRAUFS, da Universidade Federal de Sergipe.	004449/2020	DEACON	293.417,88	185.111,42	Pregão Eletrônico Nº 21/2020	18/03/2020 às 08:30Hs	Licitação concluída	Grasiela Freire Cunha Martins
10	Contratação de Empresa especializada para a execução, sob o regime de Empreitada por Preço Global, para a realização dos Serviços de Conclusão do Prédio para abrigar o	005598/2020 *(449051)	DOFIS	6.242.591,98 5.797.129,15	4.826.243,20	Concorrência Nº 1/2020	03/04/2020 às 09:00Hs 10/09/2020 às 09:00Hs	Licitação concluída	Antônia Emmanuela

ITEM	OBJETO	PROCESSO	SETOR	VALORES (R\$)		MODALIDADE	ABERTURA	SITUAÇÃO	PREGOEIRO/ PRESIDENTE
				ESTIMADOS	LICITADOS				
	Departamento de Ciências Florestal (DCF) e o Departamento de Engenharia Agrônômica (DEA) da Universidade Federal de Sergipe (UFS), localizado no Campus Universitário de São Cristóvão (Cidade Universitária Prof. José Aloísio de Campos), localizado na Avenida Marechal Rondon, s/n, CEP 49100-000.								
11	AQUISIÇÃO DE MÁQUINAS, FERRAMENTAS E UTENSÍLIOS DE OFICINA, com o objetivo de atender as necessidades do setor de Marcenaria da SUPERINTENDÊNCIA DE Serviços de INFRAESTRUTURA/INFRA UFS, da Universidade Federal de Sergipe.	060740/2019 *(449052)	INFRAUFS	269.806,61	50.576,88	Pregão Eletrônico Nº 20/2020	19/03/2020 às 09:00Hs	Licitação concluída	Fabiana Almeida Serra
12	Aquisição de GERADOR PORTÁTIL MÁQUINA E EQUIPAMENTO ENERGÉTICO, com o objetivo de atender as necessidades do Departamento de Asseio e	001538/2020 *(449052)	DEACON	110.600,00	75.999,98	Pregão Eletrônico Nº 14/2020	20/03/2020 às 09:00Hs	Licitação concluída	Murilo Ferreira de Oliveira

ITEM	OBJETO	PROCESSO	SETOR	VALORES (R\$)		MODALIDADE	ABERTURA	SITUAÇÃO	PREGOEIRO/ PRESIDENTE
				ESTIMADOS	LICITADOS				
	Conservação DEACON, da Universidade Federal de Sergipe UFS.								
13	Registro de Preço para contratação de empresa especializada na prestação dos serviços de fornecimento e instalação de películas G-5 e blackout nas unidades da UFS.	065891/2019	DEACON	154.646,67	55.340,00	Pregão Eletrônico Nº 15/2020	26/03/2020 às 08:00Hs 14/09/2020 às 09:00Hs	Licitação concluída	Murilo Ferreira de Oliveira
14	Contratação de empresa especializada na prestação de serviços de fornecimento de Coffee Break, de forma fracionada, com vistas à realização dos eventos de capacitação e desenvolvimento, tais como: cursos, treinamentos, seminários, palestras, reuniões técnicas, entre outras ações, para todos os servidores Docentes e Técnicos Administrativos da Universidade Federal de Sergipe.	004657/2020	DDRH PROGEP	46.030,00		Pregão Eletrônico Nº 23/2020	26/03/2020 às 09:00Hs	SUSPENSA	Fabiana Almeida Serra
15	Aquisição de Máscaras de Tecido Personalizadas, para fins de enfrentamento da emergência de saúde pública de importância internacional decorrente do novo coronavírus, causador da COVID-19.	012955/2020	CAMPUS DE LAGARTO	101.200,00	66.000,00	Pregão Eletrônico Nº 41/2020	30/04/2020 às 10:00Hs	Licitação concluída	Maria da Conceição de Jesus

ITEM	OBJETO	PROCESSO	SETOR	VALORES (R\$)		MODALIDADE	ABERTURA	SITUAÇÃO	PREGOEIRO/ PRESIDENTE
				ESTIMADOS	LICITADOS				
16	Aquisição de insumos médico-hospitalares, para fins de enfrentamento da emergência de saúde pública de importância nacional decorrente do novo coronavírus, causador da COVID-19.	012714/2020	PROPLAN/ POSGRAP	2.041.886,62	1.860.500,00	Pregão Eletrônico Nº 39/2020	12/05/2020 às 09:00Hs	Licitação concluída	Grasiela Freire Cunha Martins
17	Contratação de empresa especializada na prestação de serviços de adequação, manutenção preventiva e corretiva em Grupos Geradores de Energia Elétrica, com o fornecimento de peças, para atender as necessidades da Universidade Federal de Sergipe (UFS).	066519/2019	CAMPUS DE LAGARTO	495.584,38		Pregão Eletrônico Nº 42/2020	22/05/2020 às 09:00Hs	Licitação cancelada por interesse da administração	Júlio Aparecido Santana Santos
18	Aquisição de 05 (cinco) centrífugas refrigeradas visando à realização de testes diagnósticos envolvendo RT-PCR (Reverse Transcription Polimerase Chain Reaction) e quimioluminescência, para fins de enfrentamento da emergência de saúde pública de importância nacional decorrente do novo coronavírus, causador da COVID-19.	014185/2020 *(449052)	PROPLAN	183.333,35	145.000,00	Pregão Eletrônico Nº 46/2020	02/06/2020 às 08:30Hs	Licitação concluída	Grasiela Freire Cunha Martins

ITEM	OBJETO	PROCESSO	SETOR	VALORES (R\$)		MODALIDADE	ABERTURA	SITUAÇÃO	PREGOEIRO/ PRESIDENTE
				ESTIMADOS	LICITADOS				
19	Registro de Preço para aquisição de Dispenser Higienizador para Álcool em Gel e de Álcool absoluto, para atender às necessidades de todos os Campi da Universidade Federal de Sergipe e dos Órgãos Participantes.	013079/2020 (449052)	CAMPUS DE LAGARTO	230.278,00	144.400,00	Pregão Eletrônico Nº 48/2020	09/06/2020 às 09:00Hs	Licitação concluída	Júlio Aparecido Santana Santos
20	Contratação de empresa especializada para a prestação de serviços continuados de apoio técnico-administrativo, com disponibilização de mão de obra em regime de dedicação exclusiva, que serão prestados na Universidade Federal de Sergipe.	001561/2020	CESAD	1.060.158,12	877.899,12	Pregão Eletrônico Nº 47/2020	25/06/2020 às 09:00Hs	Licitação concluída	Murilo Ferreira de Oliveira
21	Registro de Preço para aquisição de material de limpeza, copa e cozinha para suprir o estoque do almoxarifado central da UFS - 2020.	013032/2020	DIMAT/ DRM	2.788.252,50	1.236.226,00	Pregão Eletrônico Nº 40/2020	09/07/2020 às 08:30Hs	Licitação concluída	Grasiela Freire Cunha Martins
22	Aquisição de itens de proteção e segurança (EPIs) para uso por profissionais na realização de testes diagnósticos da COVID-19, para fins de enfrentamento da emergência de saúde pública de importância		PROPLAN/ POSGRAP			Pregão Eletrônico Nº 52/2020	13/07/2020 às 09:00Hs	Licitação Revogada A publicação não saiu no DOU.	Antônia Emmanuela

ITEM	OBJETO	PROCESSO	SETOR	VALORES (R\$)		MODALIDADE	ABERTURA	SITUAÇÃO	PREGOEIRO/ PRESIDENTE
				ESTIMADOS	LICITADOS				
	nacional decorrente do novo coronavírus.								
23	Registro de Preço para aquisição de material de expediente para a UFS 2020.	012127/2020	DIMAT/ DRM	1.610.704,70	780.654,25	Pregão Eletrônico Nº 37/2020	07/07/2020 às 08:00Hs	Licitação concluída	Marcus Alessandro Pereira dos Santos
24	Contratação de serviço de adequação no Grupo Gerador de Energia Elétrica instalado no Centro de Simulações e Práticas em Saúde (CENSIP), Campus Lagarto.	016327/2020	CAMPUS DE LAGARTO	71.564,39	16.950,00	Pregão Eletrônico Nº 70/2020	21/07/2020 às 09:00Hs	Licitação concluída	Júlio Aparecido Santana Santos
25	Aquisição de itens de proteção e segurança (EPIs) para uso por profissionais na realização de testes diagnósticos da COVID-19, para fins de enfrentamento da emergência de saúde pública de importância nacional decorrente do novo coronavírus.	016325/2020	PROPLAN/ POSGRAP	174.258,24	83.192,64	Pregão Eletrônico Nº 53/2020	16/07/2020 às 09:00Hs	Licitação concluída	Antônia Emmanuela
26	Contratação, em caráter contínuo, de pessoa jurídica especializada na prestação de serviço técnico na área de Tecnologia da Informação (TI) - Plataforma Moodle, para atuar em atividade meio, como apoio administrativo, com fornecimento de soluções tecnológicas de apoio ao	051224/2019	CESAD	919.744,32		Pregão Eletrônico Nº 69/2019	28/07/2020 às 09:00Hs	Cancelada por interesse da administração	Fabiana Almeida Serra

ITEM	OBJETO	PROCESSO	SETOR	VALORES (R\$)		MODALIDADE	ABERTURA	SITUAÇÃO	PREGOEIRO/ PRESIDENTE
				ESTIMADOS	LICITADOS				
	processo de ensino-aprendizagem, contendo ambiente virtual Moodle, via internet, para até 8.000 usuários mensais (alunos, professores, tutores e equipe administrativa do CESAD); Incluso fornecimento de link.								
27	Aquisição de Álcool Etílico Absoluto, para fins de enfrentamento da emergência de saúde pública de importância internacional decorrente do novo coronavírus.	016946/2020	CAMPUS DE LAGARTO	27.240,00		Pregão Eletrônico Nº 71/2020	03/08/2020 às 09:00Hs	LICITAÇÃO REVOGADA	Júlio Aparecido Santana Santos
28	Contratação de serviço na área da Ciência Ergonômica, para elaboração do Laudo de Análise Ergonômica do Trabalho (LAET) no âmbito de todas as atividades e ambientes do prédio da biblioteca central (BICEN), localizado no Campus São Cristóvão da Universidade Federal de Sergipe, conforme condições, quantidades e exigências estabelecidas neste Edital e seus anexos.	051933/2019	DISET	2.991,96		Pregão Eletrônico Nº 24/2020	12/08/2020 às 09:00Hs	LICITAÇÃO FRACASSADA	Fabiana Almeida Serra
29	Contratação de serviço na	051933/2019	DISET	2.991,96		Pregão	01/09/2020	LICITAÇÃO	Fabiana

ITEM	OBJETO	PROCESSO	SETOR	VALORES (R\$)		MODALIDADE	ABERTURA	SITUAÇÃO	PREGOEIRO/ PRESIDENTE
				ESTIMADOS	LICITADOS				
	área da Ciência Ergonômica, para elaboração do Laudo de Análise Ergonômica do Trabalho (LAET) no âmbito de todas as atividades e ambientes do prédio da biblioteca central (BICEN), localizado no Campus São Cristóvão da Universidade Federal de Sergipe, conforme condições, quantidades e exigências estabelecidas neste Edital e seus anexos.					Eletrônico Nº 55/2020	às 09:00Hs	FRACASSADA	Almeida Serra
30	Aquisição de equipamentos de laboratório, para fins de enfrentamento da emergência de saúde pública de importância nacional decorrente do novo coronavírus, causador da COVID-19.	017811/2020 *(449052)	PROPLAN/ CCBS/ POSGRAP	140.912,19	112.050,00	Pregão Eletrônico Nº 54/2020	02/09/2020 às 09:00Hs	Licitação concluída	Murilo Ferreira de Oliveira
31	Registro de Preço para expansão do VDI para a Universidade Federal de Sergipe.	052657/2019	STI	11.824.256,80		Pregão Eletrônico Nº 11/2020	11/09/2020 às 09:00Hs	LICITAÇÃO REVOGADA	Marcus Alessandro Pereira dos Santos
32	Contratação de serviço na área da Ciência Ergonômica, para elaboração do Laudo de Análise Ergonômica do Trabalho (LAET) no âmbito de todas as atividades e	051933/2019	DISET	2.991,96		Pregão Eletrônico Nº 62/2020	23/09/2020 às 09:00Hs	LICITAÇÃO FRACASSADA	Murilo Ferreira de Oliveira

ITEM	OBJETO	PROCESSO	SETOR	VALORES (R\$)		MODALIDADE	ABERTURA	SITUAÇÃO	PREGOEIRO/ PRESIDENTE
				ESTIMADOS	LICITADOS				
	ambientes do prédio da biblioteca central (BICEN), localizado no Campus São Cristóvão da Universidade Federal de Sergipe, conforme condições, quantidades e exigências estabelecidas neste Edital e seus anexos.								
33	Aquisição de itens de proteção e segurança (EPIs) para uso por profissionais na realização de testes diagnósticos da COVID-19, para fins de enfrentamento da emergência de saúde pública de importância nacional decorrente do novo coronavírus.	022674/2020	PROPLAN/ CCBS	32.230,20	8.568,00	Pregão Eletrônico Nº 59/2020	18/09/2020 às 09:00Hs	Licitação concluída	Marcus Alessandro Pereira dos Santos
34	Aquisição de 40 (quarenta) cadeiras ergonômicas com diversas especificações dentre elas apoio ajustável de cabeça e ajuste de lombar para atender à demanda especial de servidores de diversos setores da Universidade Federal de Sergipe.	003565/2020 *(449052)	DISET PROPLAN	27.350,80		Pregão Eletrônico Nº 25/2020	05/10/2020 às 09:00Hs	LICITAÇÃO FRACASSADA	Murilo Ferreira de Oliveira
35	Aquisição de MISTURADORES DIRETOS FIXOS, TIPO COLUNA, para fins de enfrentamento da	020947/2020 *(449052)	CCBS PROPLAN	24.353,32		Pregão Eletrônico Nº 61/2020	29/09/2020 às 09:00Hs	LICITAÇÃO FRACASSADA	Fabiana Almeida Serra

ITEM	OBJETO	PROCESSO	SETOR	VALORES (R\$)		MODALIDADE	ABERTURA	SITUAÇÃO	PREGOEIRO/ PRESIDENTE
				ESTIMADOS	LICITADOS				
	emergência de saúde pública de importância nacional decorrente do novo coronavírus.								
36	Contratação de Empresa especializada, sob o regime de Empreitada por Preço Global, visando à execução da obra de Infraestrutura básica para implantação de 06 (seis) módulos pré-fabricados habitáveis (container), para funcionar o Refeitório do Hospital Universitário, localizado na rua Cláudio Batista, S/N, bairro Cidade Nova, no município de Aracaju, Estado de Sergipe, consoante Memorial Descritivo, Especificações Técnicas, Projetos, Localização, e demais Elementos Técnicos.	016626/2020 *(449051)	DOFIS	169.192,14	136.970,75	Concorrência Nº 3/2020	26/10/2020 às 09:00Hs	Licitação concluída	Antônia Emmanuela
37	Contratação de Empresa especializada, sob o regime de Empreitada por Preço Global, visando à execução da obra de adequações para acessibilidade do Campus Universitário Professor Antônio Garcia Filho, Campus de Ciências da Saúde da Universidade	008100/2020 *(449051)	DOFIS	452.257,40	347.810,08	Concorrência Nº 2/2020	29/10/2020 às 09:00Hs	Licitação concluída	Antônia Emmanuela

ITEM	OBJETO	PROCESSO	SETOR	VALORES (R\$)		MODALIDADE	ABERTURA	SITUAÇÃO	PREGOEIRO/ PRESIDENTE
				ESTIMADOS	LICITADOS				
	Federal de Sergipe.								
38	Construção Dos Prédios Dos Laboratórios III E IV, Cercamento E Guarita Do Campus Univ. Do Sertão N. Sra. Da Glória/Se.	016626/2020 *(449051)	DOFIS	9.365.785,64		Concorrência Nº 4/2020	30/10/2020 às 09:00Hs	Em fase de julgamento	Antônia Emmanuela
39	Aquisição de Equipamentos Odontológicos para os Departamentos de Odontologia de Lagarto (DOL) e de Aracaju (DOD) da Universidade Federal de Sergipe, conforme condições, quantidades e exigências estabelecidas neste Edital e seus anexos.	007882/2020 *(449051)	CAMPUS DE LAGARTO	108.044,25	87.423,59	Pregão Eletrônico Nº 45/2020	15/10/2020 às 09:00Hs	Licitação concluída	Júlio Aparecido Santana Santos
40	Assinatura de ferramenta totalmente via web com recurso de acesso, visualização e impressão ilimitada das Normas Técnicas Brasileiras (NBR) e Mercosul (NM) para o Sistema de Bibliotecas da Universidade Federal de Sergipe (SIBIUMS).	031359/2019	BICEN	17.500,00	17.300,00	Pregão Eletrônico Nº 5/2020	19/10/2020 às 09:00Hs	Licitação concluída	Murilo Ferreira de Oliveira
41	Aquisição de MISTURADORES DIRETOS FIXOS, TIPO COLUNA, para fins de enfrentamento da emergência de saúde	020947/2020 *(449052)	CCBS PROPLAN	24.353,32		Pregão Eletrônico Nº 72/2020	09/10/2020 às 09:00Hs	LICITAÇÃO DESERTA	Fabiana Almeida Serra

ITEM	OBJETO	PROCESSO	SETOR	VALORES (R\$)		MODALIDADE	ABERTURA	SITUAÇÃO	PREGOEIRO/ PRESIDENTE
				ESTIMADOS	LICITADOS				
	pública de importância nacional decorrente do novo coronavírus, conforme condições, quantidades e exigências estabelecidas neste Edital e seus anexos.								
42	Aquisição de MATERIAL DE EXPEDIENTE PARA CURSO DE APERFEIÇOAMENTO PARA PROFESSORES DA EDUCAÇÃO BÁSICA DE ESCOLAS DO CAMPO E QUILOMBOLAS ATRAVES DA TED 9718 - UFS - 2020.	023584/2020	CAMPUS DE ITABAIANA DEDI	15.692,32	12.511,36	Pregão Eletrônico Nº 58/2020	23/10/2020 às 09:00Hs	Licitação concluída	Marcus Alessandro Pereira dos Santos
43	Aquisição de ração para uso na alimentação de coelhos mantidos no Setor de Cunicultura do Departamento de Zootecnia da UFS, de forma parcelada, conforme condições, quantidades e exigências estabelecidas neste Edital e seus anexos.	019081/2020	DZO	6.588,96	5.088,00	Pregão Eletrônico Nº 63/2020	26/10/2020 às 09:00Hs	Licitação concluída	Grasiela Freire Cunha Martins
44	Aquisição de MISTURADORES DIRETOS FIXOS, TIPO COLUNA, para fins de enfrentamento da emergência de saúde pública de importância nacional decorrente do	020947/2020 *(449052)	CCBS PROPLAN	24.353,32		Pregão Eletrônico Nº 73/2020	23/10/2020 às 09:00Hs	Licitação Frustrada	Grasiela Freire Cunha Martins

ITEM	OBJETO	PROCESSO	SETOR	VALORES (R\$)		MODALIDADE	ABERTURA	SITUAÇÃO	PREGOEIRO/ PRESIDENTE
				ESTIMADOS	LICITADOS				
	novo coronavírus, conforme condições, quantidades e exigências estabelecidas neste Edital e seus anexos.								
45	Aquisição de 40 (quarenta) cadeiras ergonômicas com diversas especificações dentre elas apoio ajustável de cabeça e ajuste de lombar para atender à demanda especial de servidores de diversos setores da Universidade Federal de Sergipe.	003565/2020 *(449052)	DISET PROPLAN	27.350,80	27.350,80	Pregão Eletrônico Nº 74/2020	30/10/2020 às 09:00Hs	Licitação concluída	Murilo Ferreira de Oliveira
46	Aquisição de Materiais e Equipamentos de Áudio e Vídeo para atender a Produtora Audiovisual, o Cerimonial e a Didática VII da Universidade Federal de Sergipe.	023105/2020 *(449052) 339030	NÚCLEO DE EDITORAÇÃO E AUDIOVISUAL	1.084.599,60	874.201,53	Pregão Eletrônico Nº 67/2020	13/11/2020 às 09:00Hs	Licitação concluída	Marcus Alessandro Pereira dos Santos
47	Aquisição de Equipamentos de Proteção Individual EPI'S, para atender necessidades de proteção diante dos riscos laborais dos servidores em todos os campi da Universidade Federal de Sergipe.	022693/2020	DISET	382.174,38	210.461,42	Pregão Eletrônico Nº 56/2020	24/11/2020 às 09:00Hs	Licitação concluída	Grasiela Freire Cunha Martins/ Antônia Emmanuela
48	Registro de Preço para aquisição de material de proteção/prevenção da	024272/2020	DEACON INFRAUFS	155.656,00	52.175,00	Pregão Eletrônico Nº 64/2020	19/11/2020 às 09:00Hs	Licitação concluída	Murilo Ferreira de Oliveira

ITEM	OBJETO	PROCESSO	SETOR	VALORES (R\$)		MODALIDADE	ABERTURA	SITUAÇÃO	PREGOEIRO/ PRESIDENTE
				ESTIMADOS	LICITADOS				
	COVID - 19 para a Universidade Federal de Sergipe 2020.								
49	Contratação de serviço de fornecimento ininterrupto de Gases Diversos (Hélio, Oxigênio, GLP e Dióxido de Carbono), incluindo a cessão em regime de comodato de 01 (um) cilindro de 45 kg para o fornecimento do Dióxido de Carbono, para atender ao Centro de Simulações e Práticas em Saúde do Campus de Lagarto da Universidade Federal de Sergipe.	022501/2020	CAMPUS DE LAGARTO	74.212,60	18.386,53	Pregão Eletrônico Nº 76/2020	25/11/2020 às 09:00Hs	Licitação concluída	Marcelo Vieira
50	Registro de Preços para eventual Aquisição de Materiais para combate ao COVID-19 (TAPETE HIGIENIZADOR e TOTEM ÁLCOOL GEL), com o objetivo de atender as demandas do DEPARTAMENTO DE ASSEIO E CONSERVAÇÃO DEACON.	23548/2020	DEACON INFRAUFS	745.068,75	382.920,00	Pregão Eletrônico Nº 60/2020	26/11/2020 às 09:00Hs	Licitação concluída	Fabiana Almeida Serra
51	Nobreak de Dupla conversão de 20 kVA, Tensão de entrada (fase/linha) 127 V/220 V	020566/2020 *(449052)	DFI	45.577,33	30.999,00	Pregão Eletrônico Nº 75/2020	03/12/2020 às 09:00Hs	Licitação concluída	Murilo Ferreira de Oliveira

ITEM	OBJETO	PROCESSO	SETOR	VALORES (R\$)		MODALIDADE	ABERTURA	SITUAÇÃO	PREGOEIRO/ PRESIDENTE
				ESTIMADOS	LICITADOS				
	(3F-N-T), Tensão de saída (fase/linha) 127 V/220 V (3F-N-T), Banco de baterias para autonomia mínima de 15 min, By pass manual e automático e Módulo transformador para atenuação de tensão e isolamento galvânico, visando atender o Departamento de Física.								
52	Contratação de serviços técnicos de manutenção preventiva e corretiva, sem dedicação exclusiva de mão de obra, com fornecimento de materiais e peças para reposição em subestações elétricas e grupos geradores e instalação de grupos geradores da Universidade Federal de Sergipe.	015715/2020	DEACON	1.854.149,90	857.882,89	Pregão Eletrônico Nº 50/2020	10/12/2020 às 09:00Hs	Licitação concluída	Marcus Alessandro Pereira dos Santos
53	Aquisição de 01 (um) Forno de alta temperatura visando atender as necessidades do Departamento de Física da Universidade Federal de Sergipe.	031714/2020* (449052)	DFI	169.831,85	159.000,00	Pregão Eletrônico Nº 77/2020	16/12/2020 às 09:00Hs	Licitação concluída	Murilo Ferreira de Oliveira
54	Contratação de uma Empresa Especializada Execução de Serviços Gráficos para publicação do livro Educação do Campo e	031359/2020	CAMPUS DE ITABAIANA DEDI	5.901,50	5.460,00	Pregão Eletrônico Nº 78/2020	17/12/2020 às 09:00Hs	Licitação concluída	Fabiana Almeida Serra

ITEM	OBJETO	PROCESSO	SETOR	VALORES (R\$)		MODALIDADE	ABERTURA	SITUAÇÃO	PREGOEIRO/ PRESIDENTE
				ESTIMADOS	LICITADOS				
	Ensino Multisseriado em Sergipe: avanços, desafios e perspectivas, visando atender o Departamento de Educação/ Campus Prof. Alberto Carvalho da Universidade Federal de Sergipe, conforme condições, quantidades e exigências estabelecidas neste Termo de Referência.								
55	Contratação de prestação de serviços de impressão, reprodução de documentos e encadernação em espiral, com colocação de máquinas específicas de reprografia nas dependências da UFS no campus de São Cristóvão, conforme condições, quantidades e exigências estabelecidas neste Edital e seus anexos.	017413/2020	PROPLAN	552.138,00	489.534,00	Pregão Eletrônico Nº 80/2020	21/12/2020 às 09:00Hs,	Licitação concluída	Fabiana Almeida Serra
56	- Fornecimento e Instalação de Sistema de Geração de Eletricidade a partir da Energia Solar Fotovoltaica para atender às necessidades das Didáticas I, II, III e IV do Campus São Cristóvão da Universidade Federal de Sergipe.	033254/2020	CAMPUS DE LAGARTO	1.154.905,28	949.995,92	Pregão Eletrônico Nº 84/2020	29/12/2020 às 09:00Hs	Licitação concluída	Marcelo Vieira
57	Contratação de Empresa	031554/2020	DOFIS	120.919,72		Concorrência	20/01/2021	Agendada para	Antônia

ITEM	OBJETO	PROCESSO	SETOR	VALORES (R\$)		MODALIDADE	ABERTURA	SITUAÇÃO	PREGOEIRO/ PRESIDENTE
				ESTIMADOS	LICITADOS				
	especializada, sob o regime de Empreitada por Preço Global, visando à execução da Reforma e Restruturação da Subestação de Entrada de Média Tensão e da Rede Elétrica interna (13,8 kV) do Campus Prof. João Cardoso Nascimento, com o Hospital Universitário em funcionamento, Campus de Ciências da Saúde da Universidade Federal de Sergipe, no município de Aracaju, estado de Sergipe, localizado Rua Claudio Batista, 505 - Bairro Palestina, no Município Aracaju.					Nº 5/2020	às 09:00Hs	2021 Licitação frustrada	Emmanuela
58	Registro de Preços para aquisição de Materiais para combate ao COVID-19 (Estopa de algodão para limpeza, Luva para procedimento, máscara antialérgica e saco polietileno).	029512/2020	DIMAT DRM	1.449.845,00	538.580,00	Pregão Eletrônico Nº 65/2020	06/01/2021 às 08:30Hs,	Agendada para 2021 Licitação concluída	Grasiela Freire Cunha Martins

***MATERIAL PERMANENTE**

RESUMO ANUAL

TOTAL PREGÃO ELETRÔNICO TRADICIONAL: 44

TOTAL PREGÃO ELETRÔNICO SRP: 09

TOTAL PREGÃO ELETRÔNICO: 53

TOMADA DE PREÇOS: -

CONCORRÊNCIA PÚBLICA: 05

TOTAL DE LICITAÇÕES: 58

Apêndice 2 - Relação de Servidores com Remuneração - 2020

SITUAÇÃO VÍNCULO	SITUAÇÃO	CARGO	ESCOLARIDADE	NÍVEL	RUBRICA	REMUNERAÇÃO
APOSENTADO	EST-02	PROFESSOR DO MAGISTERIO SUPERI	Doutorado(T)	S/nivel funcao	ANU¿NIO-ART.244,LEI 8112/90 AP	14.959,32
APOSENTADO	EST-02	PROFESSOR DO MAGISTERIO SUPERI	Doutorado(T)	S/nivel funcao	DECISAO JUDICIAL N TRAN JUG AP	1.214,64
APOSENTADO	EST-02	PROFESSOR DO MAGISTERIO SUPERI	Doutorado(T)	S/nivel funcao	PROVENTO BASICO	60.549,96
APOSENTADO	EST-02	PROFESSOR DO MAGISTERIO SUPERI	Doutorado(T)	S/nivel funcao	RT - RETRIB. POR TITULA¿NIO AP	69.632,64
APOSENTADO	EST-02	PROFESSOR DO MAGISTERIO SUPERI	Doutorado(T)	S/nivel funcao	VPNI ART.62-A LEI 8112/90 - AP	8.685,48
ATIVO EM OUTRO ORGAO	EST-08	AUX EM ADMINISTRACAO	Graduacao Niv Sup Comple(T)	S/nivel funcao	ANU¿NIO-ART.244,LEI 8112/90 AT	860,88
ATIVO EM OUTRO ORGAO	EST-08	AUX EM ADMINISTRACAO	Graduacao Niv Sup Comple(T)	S/nivel funcao	IQ - 25% - LEI 11.091/05 AT	10.762,20
ATIVO EM OUTRO ORGAO	EST-08	AUX EM ADMINISTRACAO	Graduacao Niv Sup Comple(T)	S/nivel funcao	VENCIMENTO BASICO	43.049,16
APOSENTADO	EST-02	AUX EM ADMINISTRACAO	Nivel Médio(T)	S/nivel funcao	ANU¿NIO-ART.244,LEI 8112/90 AP	7.435,56
APOSENTADO	EST-02	AUX EM ADMINISTRACAO	Nivel Médio(T)	S/nivel funcao	IQ - 15% - LEI 11.091/05 AP	6.970,80
APOSENTADO	EST-02	AUX EM ADMINISTRACAO	Nivel Médio(T)	S/nivel funcao	PROVENTO BASICO	46.472,40
APOSENTADO	EST-02	AUX EM ADMINISTRACAO	Nivel Médio(T)	S/nivel funcao	ANU¿NIO-ART.244,LEI 8112/90 AP	7.435,56
APOSENTADO	EST-02	AUX EM ADMINISTRACAO	Nivel Médio(T)	S/nivel funcao	IQ - 15% - LEI 11.091/05 AP	6.970,80
APOSENTADO	EST-02	AUX EM ADMINISTRACAO	Nivel Médio(T)	S/nivel funcao	PROVENTO BASICO	46.472,40
APOSENTADO	EST-02	AUX EM ADMINISTRACAO	Nivel Médio(T)	S/nivel funcao	VPNI ART.62-A LEI 8112/90 - AP	3.215,28
APOSENTADO	EST-02	TECNICO EM ASSUNTOS EDUCACIONA	Sup compl ou hab legal eqv	S/nivel funcao	PROVENTOS - EC N¿ 41/2003	74.446,08
ATIVO PERMANENTE	EST-01	VIGILANTE	Graduacao Niv Sup Comple(T)	S/nivel funcao	ABONO DE PERMANENCIA EC 41/03	9.828,98
ATIVO PERMANENTE	EST-01	VIGILANTE	Graduacao Niv Sup Comple(T)	S/nivel funcao	ADIC. DE PERICULOSIDADE	5.846,40
ATIVO PERMANENTE	EST-01	VIGILANTE	Graduacao Niv Sup Comple(T)	S/nivel funcao	ANU¿NIO-ART.244,LEI 8112/90 AT	7.600,32
ATIVO PERMANENTE	EST-01	VIGILANTE	Graduacao Niv Sup Comple(T)	S/nivel funcao	IQ - 25% - LEI 11.091/05 AT	14.616,00
ATIVO PERMANENTE	EST-01	VIGILANTE	Graduacao Niv Sup Comple(T)	S/nivel funcao	VENCIMENTO BASICO	58.464,00
ATIVO PERMANENTE	EST-01	VIGILANTE	Graduacao Niv Sup Comple(T)	S/nivel funcao	VPNI ART.62-A LEI 8112/90 - AT	2.275,08
ATIVO PERMANENTE	EST-01	VIGILANTE	2o gr compl ou tec profiss	S/nivel funcao	ABONO DE PERMANENCIA EC 41/03	8.698,68
ATIVO PERMANENTE	EST-01	VIGILANTE	2o gr compl ou tec profiss	S/nivel funcao	ADIC. DE PERICULOSIDADE	5.846,40
ATIVO PERMANENTE	EST-01	VIGILANTE	2o gr compl ou tec profiss	S/nivel funcao	ANU¿NIO-ART.244,LEI 8112/90 AT	7.600,32
ATIVO PERMANENTE	EST-01	VIGILANTE	2o gr compl ou tec profiss	S/nivel funcao	IQ - 15% - LEI 11.091/05 AT	8.769,60
ATIVO PERMANENTE	EST-01	VIGILANTE	2o gr compl ou tec profiss	S/nivel funcao	VENCIMENTO BASICO	58.464,00
ATIVO PERMANENTE	EST-01	VIGILANTE	Nivel Médio(T)	S/nivel funcao	ADIC. DE PERICULOSIDADE	5.846,40
ATIVO PERMANENTE	EST-01	VIGILANTE	Nivel Médio(T)	S/nivel funcao	ANU¿NIO-ART.244,LEI 8112/90 AT	7.600,32
ATIVO PERMANENTE	EST-01	VIGILANTE	Nivel Médio(T)	S/nivel funcao	IQ - 15% - LEI 11.091/05 AT	8.769,60
ATIVO PERMANENTE	EST-01	VIGILANTE	Nivel Médio(T)	S/nivel funcao	VENCIMENTO BASICO	58.464,00
ATIVO PERMANENTE	EST-01	VIGILANTE	Nivel Médio(T)	S/nivel funcao	ADIC. DE PERICULOSIDADE	5.846,40
ATIVO PERMANENTE	EST-01	VIGILANTE	Nivel Médio(T)	S/nivel funcao	ANU¿NIO-ART.244,LEI 8112/90 AT	7.600,32
ATIVO PERMANENTE	EST-01	VIGILANTE	Nivel Médio(T)	S/nivel funcao	IQ - 15% - LEI 11.091/05 AT	8.769,60
ATIVO PERMANENTE	EST-01	VIGILANTE	Nivel Médio(T)	S/nivel funcao	VENCIMENTO BASICO	58.464,00
APOSENTADO	EST-02	TECNICO EM ASSUNTOS EDUCACIONA	Sup compl ou hab legal eqv	S/nivel funcao	ANU¿NIO-ART.244,LEI 8112/90 AP	20.482,68
APOSENTADO	EST-02	TECNICO EM ASSUNTOS EDUCACIONA	Sup compl ou hab legal eqv	S/nivel funcao	PROVENTO BASICO	89.055,36
APOSENTADO	EST-02	TECNICO EM ASSUNTOS EDUCACIONA	Sup compl ou hab legal eqv	S/nivel funcao	VPNI ART.62-A LEI 8112/90 - AP	4.932,96
APOSENTADO	EST-02	TECNICO EM ASSUNTOS EDUCACIONA	Especializacao Niv Sup(T)	CD-0003	ANU¿NIO-ART.244,LEI 8112/90 AP	28.571,84
APOSENTADO	EST-02	TECNICO EM ASSUNTOS EDUCACIONA	Especializacao Niv Sup(T)	CD-0003	DECISAO JUDICIAL TRANS JUG APO	78.723,70
APOSENTADO	EST-02	TECNICO EM ASSUNTOS EDUCACIONA	Especializacao Niv Sup(T)	CD-0003	IQ - 30% - LEI 11.091/05 AP	24.490,18
APOSENTADO	EST-02	TECNICO EM ASSUNTOS EDUCACIONA	Especializacao Niv Sup(T)	CD-0003	OPCAO FUNCAO - APOSENTADO	58.359,73
APOSENTADO	EST-02	TECNICO EM ASSUNTOS EDUCACIONA	Especializacao Niv Sup(T)	CD-0003	PROVENTO BASICO	81.634,08
APOSENTADO	EST-02	PROFESSOR DO MAGISTERIO SUPERI	Especializacao Niv Sup(T)	S/nivel funcao	ANU¿NIO-ART.244,LEI 8112/90 AP	13.109,76
APOSENTADO	EST-02	PROFESSOR DO MAGISTERIO SUPERI	Especializacao Niv Sup(T)	S/nivel funcao	PROVENTO BASICO	62.427,60

Apêndice 2 - Relação de Servidores com Remuneração - 2020

SITUAÇÃO VÍNCULO	SITUAÇÃO	CARGO	ESCOLARIDADE	NÍVEL	RUBRICA	REMUNERAÇÃO
APOSENTADO	EST-02	PROFESSOR DO MAGISTERIO SUPERI	Especializacao Niv Sup(T)	S/nivel funcao	RT - RETRIB. POR TITULAÇÃO AP	12.485,52
APOSENTADO	EST-02	ECONOMISTA	Sup compl ou hab legal eqv	S/nivel funcao	ANU¿NIO-ART.244,LEI 8112/90 AP	21.975,00
APOSENTADO	EST-02	ECONOMISTA	Sup compl ou hab legal eqv	S/nivel funcao	IQ - 30% - LEI 11.091/05 AP	29.965,92
APOSENTADO	EST-02	ECONOMISTA	Sup compl ou hab legal eqv	S/nivel funcao	PROVENTO BASICO	99.886,44
APOSENTADO	EST-02	ECONOMISTA	Sup compl ou hab legal eqv	S/nivel funcao	VPNI ART.62-A LEI 8112/90 - AP	12.332,40
ATIVO PERMANENTE	EST-01	DATILOGRAFO DE TEXTOS GRAFICOS	2o gr compl ou tec profiss	S/nivel funcao	ABONO DE PERMANENCIA EC 41/03	5.854,98
ATIVO PERMANENTE	EST-01	DATILOGRAFO DE TEXTOS GRAFICOS	2o gr compl ou tec profiss	S/nivel funcao	ANU¿NIO-ART.244,LEI 8112/90 AT	6.970,80
ATIVO PERMANENTE	EST-01	DATILOGRAFO DE TEXTOS GRAFICOS	2o gr compl ou tec profiss	S/nivel funcao	VENCIMENTO BASICO	46.472,40
ATIVO PERMANENTE	EST-01	DATILOGRAFO DE TEXTOS GRAFICOS	2o gr compl ou tec profiss	S/nivel funcao	VPNI ART.62-A LEI 8112/90 - AT	280,80
APOSENTADO	EST-02	PROFESSOR ENS BASICO TECN TECN	Pos-Grad O+Rsc-II L12772/12	S/nivel funcao	ANU¿NIO-ART.244,LEI 8112/90 AP	8.890,08
APOSENTADO	EST-02	PROFESSOR ENS BASICO TECN TECN	Pos-Grad O+Rsc-II L12772/12	S/nivel funcao	PROVENTO BASICO	74.084,76
APOSENTADO	EST-02	PROFESSOR ENS BASICO TECN TECN	Pos-Grad O+Rsc-II L12772/12	S/nivel funcao	RT - RSC LEI 12.772/12 AP	37.042,44
APOSENTADO	EST-02	AUX EM ADMINISTRACAO	2o gr compl ou tec profiss	S/nivel funcao	ANU¿NIO-ART.244,LEI 8112/90 AP	8.700,96
APOSENTADO	EST-02	AUX EM ADMINISTRACAO	2o gr compl ou tec profiss	S/nivel funcao	PROVENTO BASICO	41.433,24
APOSENTADO	EST-02	PROFESSOR ENS BASICO TECN TECN	Pos-Grad O+Rsc-II L12772/12	S/nivel funcao	ANU¿NIO-ART.244,LEI 8112/90 AP	15.742,92
APOSENTADO	EST-02	PROFESSOR ENS BASICO TECN TECN	Pos-Grad O+Rsc-II L12772/12	S/nivel funcao	DECISAO JUDICIAL TRANS JUG APO	28.168,32
APOSENTADO	EST-02	PROFESSOR ENS BASICO TECN TECN	Pos-Grad O+Rsc-II L12772/12	S/nivel funcao	PROVENTO BASICO	92.606,04
APOSENTADO	EST-02	PROFESSOR ENS BASICO TECN TECN	Pos-Grad O+Rsc-II L12772/12	S/nivel funcao	RT - RSC LEI 12.772/12 AP	46.302,96
APOSENTADO	EST-02	PROFESSOR ENS BASICO TECN TECN	Sup compl ou hab legal eqv	S/nivel funcao	ANU¿NIO-ART.244,LEI 8112/90 AP	15.279,99
APOSENTADO	EST-02	PROFESSOR ENS BASICO TECN TECN	Sup compl ou hab legal eqv	S/nivel funcao	DECISAO JUDICIAL N TRAN JUG AP	824,56
APOSENTADO	EST-02	PROFESSOR ENS BASICO TECN TECN	Sup compl ou hab legal eqv	S/nivel funcao	DECISAO JUDICIAL TRANS JUG APO	257,40
APOSENTADO	EST-02	PROFESSOR ENS BASICO TECN TECN	Sup compl ou hab legal eqv	S/nivel funcao	PROVENTO BASICO	72.155,49
APOSENTADO	EST-02	PROFESSOR ENS BASICO TECN TECN	Grad O+Rsc-I(Lei12772/12(T)	S/nivel funcao	ANU¿NIO-ART.244,LEI 8112/90 AP	1.389,09
APOSENTADO	EST-02	PROFESSOR ENS BASICO TECN TECN	Grad O+Rsc-I(Lei12772/12(T)	S/nivel funcao	DECISAO JUDICIAL N TRAN JUG AP	74,96
APOSENTADO	EST-02	PROFESSOR ENS BASICO TECN TECN	Grad O+Rsc-I(Lei12772/12(T)	S/nivel funcao	DECISAO JUDICIAL TRANS JUG APO	23,40
APOSENTADO	EST-02	PROFESSOR ENS BASICO TECN TECN	Grad O+Rsc-I(Lei12772/12(T)	S/nivel funcao	PROVENTO BASICO	6.559,59
APOSENTADO	EST-02	PROFESSOR ENS BASICO TECN TECN	Grad O+Rsc-I(Lei12772/12(T)	S/nivel funcao	RT - RSC LEI 12.772/12 AP	1.311,91
APOSENTADO	EST-02	TECNICO EM ASSUNTOS EDUCACIONA	Sup compl ou hab legal eqv	S/nivel funcao	ANU¿NIO-ART.244,LEI 8112/90 AP	20.038,08
APOSENTADO	EST-02	TECNICO EM ASSUNTOS EDUCACIONA	Sup compl ou hab legal eqv	S/nivel funcao	IQ - 30% - LEI 11.091/05 AP	30.057,12
APOSENTADO	EST-02	TECNICO EM ASSUNTOS EDUCACIONA	Sup compl ou hab legal eqv	S/nivel funcao	PROVENTO BASICO	99.886,44
APOSENTADO	EST-02	TECNICO EM ASSUNTOS EDUCACIONA	Sup compl ou hab legal eqv	S/nivel funcao	VB.COMP.ART.15 L11091/05 AP	303,96
APOSENTADO	EST-02	TECNICO EM ASSUNTOS EDUCACIONA	Especializacao Niv Sup(T)	S/nivel funcao	ANU¿NIO-ART.244,LEI 8112/90 AP	21.039,96
APOSENTADO	EST-02	TECNICO EM ASSUNTOS EDUCACIONA	Especializacao Niv Sup(T)	S/nivel funcao	IQ - 30% - LEI 11.091/05 AP	30.057,12
APOSENTADO	EST-02	TECNICO EM ASSUNTOS EDUCACIONA	Especializacao Niv Sup(T)	S/nivel funcao	PROVENTO BASICO	99.886,44
APOSENTADO	EST-02	TECNICO EM ASSUNTOS EDUCACIONA	Especializacao Niv Sup(T)	S/nivel funcao	VB.COMP.ART.15 L11091/05 AP	303,96
APOSENTADO	EST-02	AUX EM ADMINISTRACAO	2o gr compl ou tec profiss	S/nivel funcao	ANU¿NIO-ART.244,LEI 8112/90 AP	7.603,68
APOSENTADO	EST-02	AUX EM ADMINISTRACAO	2o gr compl ou tec profiss	S/nivel funcao	IQ - 15% - LEI 11.091/05 AP	6.709,20
APOSENTADO	EST-02	AUX EM ADMINISTRACAO	2o gr compl ou tec profiss	S/nivel funcao	PROVENTO BASICO	44.728,08
ATIVO EM OUTRO ORGAO	EST-08	ASSISTENTE EM ADMINISTRACAO	Sup compl ou hab legal eqv	S/nivel funcao	ABONO DE PERMANENCIA EC 41/03	4.176,33
ATIVO EM OUTRO ORGAO	EST-08	ASSISTENTE EM ADMINISTRACAO	Sup compl ou hab legal eqv	S/nivel funcao	ANU¿NIO-ART.244,LEI 8112/90 AT	4.141,20
ATIVO EM OUTRO ORGAO	EST-08	ASSISTENTE EM ADMINISTRACAO	Sup compl ou hab legal eqv	S/nivel funcao	IQ - 30% - LEI 11.091/05 AT	7.308,00
ATIVO EM OUTRO ORGAO	EST-08	ASSISTENTE EM ADMINISTRACAO	Sup compl ou hab legal eqv	S/nivel funcao	VENCIMENTO BASICO	24.360,00
ATIVO PERMANENTE	EST-01	ASSISTENTE EM ADMINISTRACAO	Sup compl ou hab legal eqv	S/nivel funcao	ABONO DE PERMANENCIA EC 41/03	6.068,31
ATIVO PERMANENTE	EST-01	ASSISTENTE EM ADMINISTRACAO	Sup compl ou hab legal eqv	S/nivel funcao	ANU¿NIO-ART.244,LEI 8112/90 AT	5.797,68
ATIVO PERMANENTE	EST-01	ASSISTENTE EM ADMINISTRACAO	Sup compl ou hab legal eqv	S/nivel funcao	IQ - 30% - LEI 11.091/05 AT	10.231,20

Apêndice 2 - Relação de Servidores com Remuneração - 2020

SITUAÇÃO VÍNCULO	SITUAÇÃO	CARGO	ESCOLARIDADE	NÍVEL	RUBRICA	REMUNERAÇÃO
ATIVO PERMANENTE	EST-01	ASSISTENTE EM ADMINISTRACAO	Sup compl ou hab legal eqv	S/nivel funcao	VENCIMENTO BASICO	34.104,00
APOSENTADO	EST-02	AUX EM ADMINISTRACAO	1o gr compl - 8a ser compl	S/nivel funcao	ANU¿NIO-ART.244,LEI 8112/90 AP	7.435,56
APOSENTADO	EST-02	AUX EM ADMINISTRACAO	1o gr compl - 8a ser compl	S/nivel funcao	IQ - 15% - LEI 11.091/05 AP	6.970,80
APOSENTADO	EST-02	AUX EM ADMINISTRACAO	1o gr compl - 8a ser compl	S/nivel funcao	PROVENTO BASICO	46.472,40
APOSENTADO	EST-02	AUX EM ADMINISTRACAO	Nível Médio(T)	S/nivel funcao	ANU¿NIO-ART.244,LEI 8112/90 AP	5.716,32
APOSENTADO	EST-02	AUX EM ADMINISTRACAO	Nível Médio(T)	S/nivel funcao	IQ - 15% - LEI 11.091/05 AP	5.359,08
APOSENTADO	EST-02	AUX EM ADMINISTRACAO	Nível Médio(T)	S/nivel funcao	PROVENTO BASICO	35.553,84
APOSENTADO	EST-02	AUX EM ADMINISTRACAO	Nível Médio(T)	S/nivel funcao	VB.COMP.ART.15 L11091/05 AP	173,64
APOSENTADO	EST-02	AUX EM ADMINISTRACAO	Nível Médio(T)	S/nivel funcao	VPNI ART.62-A LEI 8112/90 - AP	421,20
APOSENTADO	EST-02	AUX EM ADMINISTRACAO	Nível Médio(T)	S/nivel funcao	ANU¿NIO-ART.244,LEI 8112/90 AP	10.223,88
APOSENTADO	EST-02	AUX EM ADMINISTRACAO	Nível Médio(T)	S/nivel funcao	IQ - 15% - LEI 11.091/05 AP	6.125,40
APOSENTADO	EST-02	AUX EM ADMINISTRACAO	Nível Médio(T)	S/nivel funcao	PROVENTO BASICO	46.472,40
APOSENTADO	EST-02	TECNICO EM CONTABILIDADE	Especializacao Niv Sup(T)	S/nivel funcao	ANU¿NIO-ART.244,LEI 8112/90 AP	12.277,44
APOSENTADO	EST-02	TECNICO EM CONTABILIDADE	Especializacao Niv Sup(T)	S/nivel funcao	IQ - 30% - LEI 11.091/05 AP	17.539,20
APOSENTADO	EST-02	TECNICO EM CONTABILIDADE	Especializacao Niv Sup(T)	S/nivel funcao	PROVENTO BASICO	58.464,00
APOSENTADO	EST-02	ASSISTENTE EM ADMINISTRACAO	2o gr compl ou tec profiss	S/nivel funcao	ANU¿NIO-ART.244,LEI 8112/90 AP	9.294,48
APOSENTADO	EST-02	ASSISTENTE EM ADMINISTRACAO	2o gr compl ou tec profiss	S/nivel funcao	PROVENTO BASICO	40.276,08
APOSENTADO	EST-02	TECNICO EM ASSUNTOS EDUCACIONA	Sup compl ou hab legal eqv	S/nivel funcao	ANU¿NIO-ART.244,LEI 8112/90 AP	19.367,88
APOSENTADO	EST-02	TECNICO EM ASSUNTOS EDUCACIONA	Sup compl ou hab legal eqv	S/nivel funcao	PROVENTO BASICO	71.427,00
APOSENTADO	EST-02	TECNICO EM ASSUNTOS EDUCACIONA	Sup compl ou hab legal eqv	S/nivel funcao	VB.COMP.ART.15 L11091/05 AP	2.323,44
APOSENTADO	EST-02	TECNICO EM ASSUNTOS EDUCACIONA	Sup compl ou hab legal eqv	S/nivel funcao	VPNI ART.62-A LEI 8112/90 - AP	12.332,40
APOSENTADO	EST-02	TECNICO EM CONTABILIDADE	2o gr compl ou tec profiss	S/nivel funcao	ANU¿NIO-ART.244,LEI 8112/90 AP	11.692,80
APOSENTADO	EST-02	TECNICO EM CONTABILIDADE	2o gr compl ou tec profiss	S/nivel funcao	PROVENTO BASICO	58.464,00
APOSENTADO	EST-02	PRODUTOR CULTURAL	Especializacao Niv Sup(T)	S/nivel funcao	ANU¿NIO-ART.244,LEI 8112/90 AP	20.038,08
APOSENTADO	EST-02	PRODUTOR CULTURAL	Especializacao Niv Sup(T)	S/nivel funcao	IQ - 30% - LEI 11.091/05 AP	30.057,12
APOSENTADO	EST-02	PRODUTOR CULTURAL	Especializacao Niv Sup(T)	S/nivel funcao	PROVENTO BASICO	99.886,44
APOSENTADO	EST-02	PRODUTOR CULTURAL	Especializacao Niv Sup(T)	S/nivel funcao	VB.COMP.ART.15 L11091/05 AP	303,96
APOSENTADO	EST-02	PRODUTOR CULTURAL	Especializacao Niv Sup(T)	S/nivel funcao	VPNI ART.62-A LEI 8112/90 - AP	10.508,88
APOSENTADO	EST-02	AUX EM ADMINISTRACAO	Graduacao Niv Sup Comple(T)	S/nivel funcao	ANU¿NIO-ART.244,LEI 8112/90 AP	6.261,84
APOSENTADO	EST-02	AUX EM ADMINISTRACAO	Graduacao Niv Sup Comple(T)	S/nivel funcao	IQ - 25% - LEI 11.091/05 AP	11.181,96
APOSENTADO	EST-02	AUX EM ADMINISTRACAO	Graduacao Niv Sup Comple(T)	S/nivel funcao	PROVENTO BASICO	44.728,08
ATIVO PERMANENTE	EST-01	ASSISTENTE EM ADMINISTRACAO	2o gr compl ou tec profiss	FG-0001	ABONO DE PERMANENCIA EC 41/03	7.350,21
ATIVO PERMANENTE	EST-01	ASSISTENTE EM ADMINISTRACAO	2o gr compl ou tec profiss	FG-0001	ADIC.GESTAO EDUCACIONAL - AGE	7.324,68
ATIVO PERMANENTE	EST-01	ASSISTENTE EM ADMINISTRACAO	2o gr compl ou tec profiss	FG-0001	ANU¿NIO-ART.244,LEI 8112/90 AT	6.431,04
ATIVO PERMANENTE	EST-01	ASSISTENTE EM ADMINISTRACAO	2o gr compl ou tec profiss	FG-0001	FUNCAO GRATIFICADA - FG - IFES	1.647,12
ATIVO PERMANENTE	EST-01	ASSISTENTE EM ADMINISTRACAO	2o gr compl ou tec profiss	FG-0001	LD.13	2.734,32
ATIVO PERMANENTE	EST-01	ASSISTENTE EM ADMINISTRACAO	2o gr compl ou tec profiss	FG-0001	VENCIMENTO BASICO	58.464,00
APOSENTADO	EST-02	TECNICO EM ASSUNTOS EDUCACIONA	Especializacao Niv Sup(T)	S/nivel funcao	ANU¿NIO-ART.244,LEI 8112/90 AP	16.206,00
APOSENTADO	EST-02	TECNICO EM ASSUNTOS EDUCACIONA	Especializacao Niv Sup(T)	S/nivel funcao	IQ - 30% - LEI 11.091/05 AP	20.736,12
APOSENTADO	EST-02	TECNICO EM ASSUNTOS EDUCACIONA	Especializacao Niv Sup(T)	S/nivel funcao	PROVENTO BASICO	67.488,84
APOSENTADO	EST-02	TECNICO EM ASSUNTOS EDUCACIONA	Especializacao Niv Sup(T)	S/nivel funcao	VB.COMP.ART.15 L11091/05 AP	1.631,64
ATIVO PERMANENTE	EST-01	AUXILIAR DE AGROPECUARIA	Graduacao Niv Sup Comple(T)	FG-0001	ADIC.GESTAO EDUCACIONAL - AGE	4.883,12
ATIVO PERMANENTE	EST-01	AUXILIAR DE AGROPECUARIA	Graduacao Niv Sup Comple(T)	FG-0001	ANU¿NIO-ART.244,LEI 8112/90 AT	1.791,12
ATIVO PERMANENTE	EST-01	AUXILIAR DE AGROPECUARIA	Graduacao Niv Sup Comple(T)	FG-0001	FUNCAO GRATIFICADA - FG - IFES	1.098,08
ATIVO PERMANENTE	EST-01	AUXILIAR DE AGROPECUARIA	Graduacao Niv Sup Comple(T)	FG-0001	LD.13	1.822,88

Apêndice 2 - Relação de Servidores com Remuneração - 2020

SITUAÇÃO VÍNCULO	SITUAÇÃO	CARGO	ESCOLARIDADE	NÍVEL	RUBRICA	REMUNERAÇÃO
ATIVO PERMANENTE	EST-01	AUXILIAR DE AGROPECUARIA	Graduacao Niv Sup Comple(T)	FG-0001	IQ - 25% - LEI 11.091/05 AT	6.396,80
ATIVO PERMANENTE	EST-01	AUXILIAR DE AGROPECUARIA	Graduacao Niv Sup Comple(T)	FG-0001	VENCIMENTO BASICO	25.587,44
ATIVO PERMANENTE	EST-01	AUXILIAR DE AGROPECUARIA	Graduacao Niv Sup Comple(T)	FG-0001	VPNI ART.62-A LEI 8112/90 - AT	606,64
ATIVO PERMANENTE	EST-01	AUXILIAR DE AGROPECUARIA	Graduacao Niv Sup Comple(T)	FG-0003	ADIC. DE INSALUBRIDADE	1.279,36
ATIVO PERMANENTE	EST-01	AUXILIAR DE AGROPECUARIA	Graduacao Niv Sup Comple(T)	FG-0003	ADIC.GESTAO EDUCACIONAL - AGE	1.094,80
ATIVO PERMANENTE	EST-01	AUXILIAR DE AGROPECUARIA	Graduacao Niv Sup Comple(T)	FG-0003	ANU¿NIO-ART.244,LEI 8112/90 AT	895,56
ATIVO PERMANENTE	EST-01	AUXILIAR DE AGROPECUARIA	Graduacao Niv Sup Comple(T)	FG-0003	FUNCAO GRATIFICADA - FG - IFES	388,52
ATIVO PERMANENTE	EST-01	AUXILIAR DE AGROPECUARIA	Graduacao Niv Sup Comple(T)	FG-0003	LD.13	644,96
ATIVO PERMANENTE	EST-01	AUXILIAR DE AGROPECUARIA	Graduacao Niv Sup Comple(T)	FG-0003	IQ - 25% - LEI 11.091/05 AT	3.198,40
ATIVO PERMANENTE	EST-01	AUXILIAR DE AGROPECUARIA	Graduacao Niv Sup Comple(T)	FG-0003	SUBSTITUICAO/INTERINO	147,81
ATIVO PERMANENTE	EST-01	AUXILIAR DE AGROPECUARIA	Graduacao Niv Sup Comple(T)	FG-0003	VENCIMENTO BASICO	12.793,72
ATIVO PERMANENTE	EST-01	AUXILIAR DE AGROPECUARIA	Graduacao Niv Sup Comple(T)	FG-0003	VPNI ART.62-A LEI 8112/90 - AT	303,32
ATIVO PERMANENTE	EST-01	PROFESSOR ENS BASICO TECN TECN	Doutorado(T)	S/nivel funcao	ABONO DE PERMANENCIA EC 41/03	38.459,00
ATIVO PERMANENTE	EST-01	PROFESSOR ENS BASICO TECN TECN	Doutorado(T)	S/nivel funcao	ANU¿NIO-ART.244,LEI 8112/90 AT	20.625,48
ATIVO PERMANENTE	EST-01	PROFESSOR ENS BASICO TECN TECN	Doutorado(T)	S/nivel funcao	DECISAO JUDICIAL N TRAN JUG AT	1.060,44
ATIVO PERMANENTE	EST-01	PROFESSOR ENS BASICO TECN TECN	Doutorado(T)	S/nivel funcao	RT - RETRIB. POR TITULA¿NIO AT	131.774,04
ATIVO PERMANENTE	EST-01	PROFESSOR ENS BASICO TECN TECN	Doutorado(T)	S/nivel funcao	VENCIMENTO BASICO	114.586,08
ATIVO PERMANENTE	EST-01	PROFESSOR ENS BASICO TECN TECN	Doutorado(T)	S/nivel funcao	ABONO DE PERMANENCIA EC 41/03	35.835,57
ATIVO PERMANENTE	EST-01	PROFESSOR ENS BASICO TECN TECN	Doutorado(T)	S/nivel funcao	ANU¿NIO-ART.244,LEI 8112/90 AT	6.875,16
ATIVO PERMANENTE	EST-01	PROFESSOR ENS BASICO TECN TECN	Doutorado(T)	S/nivel funcao	RT - RETRIB. POR TITULA¿NIO AT	131.774,04
ATIVO PERMANENTE	EST-01	PROFESSOR ENS BASICO TECN TECN	Doutorado(T)	S/nivel funcao	VENCIMENTO BASICO	114.586,08
ATIVO EM OUTRO ORGAO	EST-08	ASSISTENTE EM ADMINISTRACAO	Graduacao Niv Sup Comple(T)	S/nivel funcao	IQ - 25% - LEI 11.091/05 AT	9.969,48
ATIVO EM OUTRO ORGAO	EST-08	ASSISTENTE EM ADMINISTRACAO	Graduacao Niv Sup Comple(T)	S/nivel funcao	VENCIMENTO BASICO	39.878,04
ATIVO PERMANENTE	EST-01	PROFESSOR DO MAGISTERIO SUPERI	Doutorado(T)	FUC-0001	ANU¿NIO-ART.244,LEI 8112/90 AT	3.034,86
ATIVO PERMANENTE	EST-01	PROFESSOR DO MAGISTERIO SUPERI	Doutorado(T)	FUC-0001	COMIS.COORD.CURSO	11.798,16
ATIVO PERMANENTE	EST-01	PROFESSOR DO MAGISTERIO SUPERI	Doutorado(T)	FUC-0001	RT - RETRIB. POR TITULA¿NIO AT	116.338,92
ATIVO PERMANENTE	EST-01	PROFESSOR DO MAGISTERIO SUPERI	Doutorado(T)	FUC-0001	VENCIMENTO BASICO	101.164,29
APOSENTADO	EST-02	PROFESSOR DO MAGISTERIO SUPERI	Mestrado(T)	S/nivel funcao	PROVENTOS - EC N¿ 41/2003	32.517,24
APOSENTADO	EST-02	PROFESSOR DO MAGISTERIO SUPERI	Especializacao Niv Sup(T)	S/nivel funcao	ANU¿NIO-ART.244,LEI 8112/90 AP	2.963,64
APOSENTADO	EST-02	PROFESSOR DO MAGISTERIO SUPERI	Especializacao Niv Sup(T)	S/nivel funcao	PROVENTO BASICO	32.930,52
APOSENTADO	EST-02	PROFESSOR DO MAGISTERIO SUPERI	Especializacao Niv Sup(T)	S/nivel funcao	RT - RETRIB. POR TITULA¿NIO AP	3.293,04
APOSENTADO	EST-02	TECNICO EM CONTABILIDADE	Graduacao Niv Sup Comple(T)	S/nivel funcao	ANU¿NIO-ART.244,LEI 8112/90 AP	8.498,28
APOSENTADO	EST-02	TECNICO EM CONTABILIDADE	Graduacao Niv Sup Comple(T)	S/nivel funcao	IQ - 15% - LEI 11.091/05 AP	6.709,20
APOSENTADO	EST-02	TECNICO EM CONTABILIDADE	Graduacao Niv Sup Comple(T)	S/nivel funcao	PROVENTO BASICO	44.728,08
APOSENTADO	EST-02	TECNICO EM CONTABILIDADE	Graduacao Niv Sup Comple(T)	S/nivel funcao	VPNI ART.62-A LEI 8112/90 - AP	3.215,28
APOSENTADO	EST-02	PROFESSOR DO MAGISTERIO SUPERI	Especializacao Niv Sup(T)	S/nivel funcao	ANU¿NIO-ART.244,LEI 8112/90 AP	4.508,40
APOSENTADO	EST-02	PROFESSOR DO MAGISTERIO SUPERI	Especializacao Niv Sup(T)	S/nivel funcao	PROVENTO BASICO	28.177,68
APOSENTADO	EST-02	PROFESSOR DO MAGISTERIO SUPERI	Especializacao Niv Sup(T)	S/nivel funcao	RT - RETRIB. POR TITULA¿NIO AP	2.817,72
ATIVO EM OUTRO ORGAO	EST-08	MEDICO-AREA	Especializacao Niv Sup(T)	S/nivel funcao	ANU¿NIO-ART.244,LEI 8112/90 AT	14.248,80
ATIVO EM OUTRO ORGAO	EST-08	MEDICO-AREA	Especializacao Niv Sup(T)	S/nivel funcao	IQ - 30% - LEI 11.091/05 AT	53.433,12
ATIVO EM OUTRO ORGAO	EST-08	MEDICO-AREA	Especializacao Niv Sup(T)	S/nivel funcao	VENCIMENTO BASICO	178.110,72
APOSENTADO	EST-02	TECNICO EM AGROPECUARIA	2o gr compl ou tec profiss	S/nivel funcao	ANU¿NIO-ART.244,LEI 8112/90 AP	10.424,88
APOSENTADO	EST-02	TECNICO EM AGROPECUARIA	2o gr compl ou tec profiss	S/nivel funcao	PROVENTO BASICO	52.124,52
APOSENTADO	EST-02	AUXILIAR DE AGROPECUARIA	Alfabetiz s/ cursos regul	S/nivel funcao	ANU¿NIO-ART.244,LEI 8112/90 AP	6.159,36
APOSENTADO	EST-02	AUXILIAR DE AGROPECUARIA	Alfabetiz s/ cursos regul	S/nivel funcao	PROVENTO BASICO	34.219,32

Apêndice 2 - Relação de Servidores com Remuneração - 2020

SITUAÇÃO VÍNCULO	SITUAÇÃO	CARGO	ESCOLARIDADE	NÍVEL	RUBRICA	REMUNERAÇÃO
APOSENTADO	EST-02	TECNICO EM AGROPECUARIA	2o gr compl ou tec profiss	S/nivel funcao	ANU¿NIO-ART.244,LEI 8112/90 AP	11.988,60
APOSENTADO	EST-02	TECNICO EM AGROPECUARIA	2o gr compl ou tec profiss	S/nivel funcao	PROVENTO BASICO	52.124,52
APOSENTADO	EST-02	QUIMICO	Sup compl ou hab legal eqv	S/nivel funcao	ANU¿NIO-ART.244,LEI 8112/90 AP	20.188,68
APOSENTADO	EST-02	QUIMICO	Sup compl ou hab legal eqv	S/nivel funcao	PROVENTO BASICO	96.137,04
ATIVO PERMANENTE	EST-01	PROFESSOR DO MAGISTERIO SUPERI	Doutorado(T)	CD-0004	ABONO DE PERMANENCIA EC 41/03	37.758,09
ATIVO PERMANENTE	EST-01	PROFESSOR DO MAGISTERIO SUPERI	Doutorado(T)	CD-0004	ADIC. DE INSALUBRIDADE	22.917,12
ATIVO PERMANENTE	EST-01	PROFESSOR DO MAGISTERIO SUPERI	Doutorado(T)	CD-0004	ANU¿NIO-ART.244,LEI 8112/90 AT	17.187,84
ATIVO PERMANENTE	EST-01	PROFESSOR DO MAGISTERIO SUPERI	Doutorado(T)	CD-0004	CARGO DE DIRECAO - CD	46.233,12
ATIVO PERMANENTE	EST-01	PROFESSOR DO MAGISTERIO SUPERI	Doutorado(T)	CD-0004	DECISAO JUDICIAL TRAN JUG AT.	1.286,16
ATIVO PERMANENTE	EST-01	PROFESSOR DO MAGISTERIO SUPERI	Doutorado(T)	CD-0004	RT - RETRIB. POR TITULA¿NIO AT	131.774,04
ATIVO PERMANENTE	EST-01	PROFESSOR DO MAGISTERIO SUPERI	Doutorado(T)	CD-0004	VENCIMENTO BASICO	114.586,08
ATIVO PERMANENTE	EST-01	PROFESSOR DO MAGISTERIO SUPERI	Mestrado(T)	FUC-0001	COMIS.COORD.CURSO	11.798,16
ATIVO PERMANENTE	EST-01	PROFESSOR DO MAGISTERIO SUPERI	Mestrado(T)	FUC-0001	RT - RETRIB. POR TITULA¿NIO AT	29.727,48
ATIVO PERMANENTE	EST-01	PROFESSOR DO MAGISTERIO SUPERI	Mestrado(T)	FUC-0001	VENCIMENTO BASICO	59.454,84
APOSENTADO	EST-02	PROFESSOR DO MAGISTERIO SUPERI	Sup compl ou hab legal eqv	S/nivel funcao	ANU¿NIO-ART.244,LEI 8112/90 AP	2.291,64
APOSENTADO	EST-02	PROFESSOR DO MAGISTERIO SUPERI	Sup compl ou hab legal eqv	S/nivel funcao	PROVENTO BASICO	50.745,24
APOSENTADO	EST-02	ASSISTENTE EM ADMINISTRACAO	2o gr compl ou tec profiss	S/nivel funcao	ANU¿NIO-ART.244,LEI 8112/90 AP	9.840,12
APOSENTADO	EST-02	ASSISTENTE EM ADMINISTRACAO	2o gr compl ou tec profiss	S/nivel funcao	PROVENTO BASICO	37.273,32
APOSENTADO	EST-02	ASSISTENTE EM ADMINISTRACAO	2o gr compl ou tec profiss	S/nivel funcao	VPNI ART.62-A LEI 8112/90 - AP	1.279,08
APOSENTADO	EST-02	ANALISTA DE TEC DA INFORMACAO	Especializacao Niv Sup(T)	S/nivel funcao	ANU¿NIO-ART.244,LEI 8112/90 AP	12.001,32
APOSENTADO	EST-02	ANALISTA DE TEC DA INFORMACAO	Especializacao Niv Sup(T)	S/nivel funcao	IQ - 30% - LEI 11.091/05 AP	30.003,36
APOSENTADO	EST-02	ANALISTA DE TEC DA INFORMACAO	Especializacao Niv Sup(T)	S/nivel funcao	PROVENTO BASICO	96.137,04
APOSENTADO	EST-02	ANALISTA DE TEC DA INFORMACAO	Especializacao Niv Sup(T)	S/nivel funcao	VB.COMP.ART.15 L11091/05 AP	3.874,20
APOSENTADO	EST-02	PROFESSOR DO MAGISTERIO SUPERI	Especializacao Niv Sup(T)	S/nivel funcao	ANU¿NIO-ART.244,LEI 8112/90 AP	11.967,48
APOSENTADO	EST-02	PROFESSOR DO MAGISTERIO SUPERI	Especializacao Niv Sup(T)	S/nivel funcao	PROVENTO BASICO	49.864,80
APOSENTADO	EST-02	PROFESSOR DO MAGISTERIO SUPERI	Especializacao Niv Sup(T)	S/nivel funcao	RT - RETRIB. POR TITULA¿NIO AP	7.479,72
ATIVO PERMANENTE	EST-01	PROFESSOR DO MAGISTERIO SUPERI	Mestrado(T)	S/nivel funcao	RT - RETRIB. POR TITULA¿NIO AT	32.930,52
ATIVO PERMANENTE	EST-01	PROFESSOR DO MAGISTERIO SUPERI	Mestrado(T)	S/nivel funcao	VENCIMENTO BASICO	65.861,16
APOSENTADO	EST-02	PROFESSOR DO MAGISTERIO SUPERI	Mestrado(T)	S/nivel funcao	ANU¿NIO-ART.244,LEI 8112/90 AP	8.739,84
APOSENTADO	EST-02	PROFESSOR DO MAGISTERIO SUPERI	Mestrado(T)	S/nivel funcao	DECISAO JUDICIAL N TRAN JUG AP	531,36
APOSENTADO	EST-02	PROFESSOR DO MAGISTERIO SUPERI	Mestrado(T)	S/nivel funcao	DECISAO JUDICIAL TRANS JUG APO	117.022,35
APOSENTADO	EST-02	PROFESSOR DO MAGISTERIO SUPERI	Mestrado(T)	S/nivel funcao	PROVENTO BASICO	41.618,40
APOSENTADO	EST-02	PROFESSOR DO MAGISTERIO SUPERI	Mestrado(T)	S/nivel funcao	RT - RETRIB. POR TITULA¿NIO AP	15.606,96
APOSENTADO	EST-02	ASSISTENTE EM ADMINISTRACAO	Graduacao Niv Sup Comple(T)	S/nivel funcao	ANU¿NIO-ART.244,LEI 8112/90 AP	12.040,20
APOSENTADO	EST-02	ASSISTENTE EM ADMINISTRACAO	Graduacao Niv Sup Comple(T)	S/nivel funcao	DECISAO JUDICIAL TRANS JUG APO	100.130,20
APOSENTADO	EST-02	ASSISTENTE EM ADMINISTRACAO	Graduacao Niv Sup Comple(T)	S/nivel funcao	IQ - 25% - LEI 11.091/05 AP	10.033,56
APOSENTADO	EST-02	ASSISTENTE EM ADMINISTRACAO	Graduacao Niv Sup Comple(T)	S/nivel funcao	PROVENTO BASICO	40.134,24
APOSENTADO	EST-02	ADMINISTRADOR	Doutorado(T)	S/nivel funcao	ANU¿NIO-ART.244,LEI 8112/90 AP	19.592,16
APOSENTADO	EST-02	ADMINISTRADOR	Doutorado(T)	S/nivel funcao	DECISAO JUDICIAL N TRAN JUG AP	1.552,08
APOSENTADO	EST-02	ADMINISTRADOR	Doutorado(T)	S/nivel funcao	DECISAO JUDICIAL TRANS JUG APO	50.876,64
APOSENTADO	EST-02	ADMINISTRADOR	Doutorado(T)	S/nivel funcao	IQ - 75% - LEI 11.091/05 AP	66.791,52
APOSENTADO	EST-02	ADMINISTRADOR	Doutorado(T)	S/nivel funcao	PROVENTO BASICO	89.055,36
ATIVO PERMANENTE	EST-01	PROFESSOR DO MAGISTERIO SUPERI	Mestrado(T)	S/nivel funcao	ADIC. DE INSALUBRIDADE	4.461,64
ATIVO PERMANENTE	EST-01	PROFESSOR DO MAGISTERIO SUPERI	Mestrado(T)	S/nivel funcao	ANU¿NIO-ART.244,LEI 8112/90 AT	6.233,04
ATIVO PERMANENTE	EST-01	PROFESSOR DO MAGISTERIO SUPERI	Mestrado(T)	S/nivel funcao	RT - RETRIB. POR TITULA¿NIO AT	17.980,08

Apêndice 2 - Relação de Servidores com Remuneração - 2020

SITUAÇÃO VÍNCULO	SITUAÇÃO	CARGO	ESCOLARIDADE	NÍVEL	RUBRICA	REMUNERAÇÃO
ATIVO PERMANENTE	EST-01	PROFESSOR DO MAGISTERIO SUPERI	Mestrado(T)	S/nivel funcao	VENCIMENTO BASICO	47.946,96
ATIVO PERMANENTE	EST-01	PROFESSOR DO MAGISTERIO SUPERI	Mestrado(T)	S/nivel funcao	VPNI ART.62-A LEI 8112/90 - AT	1.286,04
APOSENTADO	EST-02	MEDICO-AREA	Sup compl ou hab legal eqv	S/nivel funcao	ANU¿NIO-ART.244,LEI 8112/90 AP	16.521,72
APOSENTADO	EST-02	MEDICO-AREA	Sup compl ou hab legal eqv	S/nivel funcao	IQ - 30% - LEI 11.091/05 AP	26.087,04
APOSENTADO	EST-02	MEDICO-AREA	Sup compl ou hab legal eqv	S/nivel funcao	PROVENTO BASICO	85.712,52
APOSENTADO	EST-02	MEDICO-AREA	Sup compl ou hab legal eqv	S/nivel funcao	VB.COMP.ART.15 L11091/05 AP	1.244,52
APOSENTADO	EST-02	PROFESSOR DO MAGISTERIO SUPERI	Doutorado(T)	S/nivel funcao	ANU¿NIO-ART.244,LEI 8112/90 AP	14.896,08
APOSENTADO	EST-02	PROFESSOR DO MAGISTERIO SUPERI	Doutorado(T)	S/nivel funcao	DECISAO JUDICIAL N TRAN JUG AP	1.355,28
APOSENTADO	EST-02	PROFESSOR DO MAGISTERIO SUPERI	Doutorado(T)	S/nivel funcao	PROVENTO BASICO	114.586,08
APOSENTADO	EST-02	PROFESSOR DO MAGISTERIO SUPERI	Doutorado(T)	S/nivel funcao	RT - RETRIB. POR TITULA¿NIO AP	131.774,04
APOSENTADO	EST-02	PROFESSOR ENS BASICO TECN TECN	Doutorado(T)	S/nivel funcao	ANU¿NIO-ART.244,LEI 8112/90 AP	8.561,88
APOSENTADO	EST-02	PROFESSOR ENS BASICO TECN TECN	Doutorado(T)	S/nivel funcao	PROVENTO BASICO	65.861,16
APOSENTADO	EST-02	PROFESSOR ENS BASICO TECN TECN	Doutorado(T)	S/nivel funcao	RT - RETRIB. POR TITULA¿NIO AP	75.740,28
APOSENTADO	EST-02	ASSISTENTE EM ADMINISTRACAO	Especializacao Niv Sup(T)	S/nivel funcao	ANU¿NIO-ART.244,LEI 8112/90 AP	8.123,52
APOSENTADO	EST-02	ASSISTENTE EM ADMINISTRACAO	Especializacao Niv Sup(T)	S/nivel funcao	IQ - 30% - LEI 11.091/05 AP	16.247,16
APOSENTADO	EST-02	ASSISTENTE EM ADMINISTRACAO	Especializacao Niv Sup(T)	S/nivel funcao	PROVENTO BASICO	54.157,44
ATIVO PERMANENTE	EST-01	PROFESSOR DO MAGISTERIO SUPERI	Doutorado(T)	S/nivel funcao	ABONO DE PERMANENCIA EC 41/03	18.905,38
ATIVO PERMANENTE	EST-01	PROFESSOR DO MAGISTERIO SUPERI	Doutorado(T)	S/nivel funcao	ANU¿NIO-ART.244,LEI 8112/90 AT	3.293,04
ATIVO PERMANENTE	EST-01	PROFESSOR DO MAGISTERIO SUPERI	Doutorado(T)	S/nivel funcao	DECISAO JUDICIAL N TRAN JUG AT	842,28
ATIVO PERMANENTE	EST-01	PROFESSOR DO MAGISTERIO SUPERI	Doutorado(T)	S/nivel funcao	RT - RETRIB. POR TITULA¿NIO AT	75.740,28
ATIVO PERMANENTE	EST-01	PROFESSOR DO MAGISTERIO SUPERI	Doutorado(T)	S/nivel funcao	SUBSTITUICAO/INTERINO	753,77
ATIVO PERMANENTE	EST-01	PROFESSOR DO MAGISTERIO SUPERI	Doutorado(T)	S/nivel funcao	VENCIMENTO BASICO	65.861,16
ATIVO PERMANENTE	EST-01	PROFESSOR DO MAGISTERIO SUPERI	Doutorado(T)	S/nivel funcao	ABONO DE PERMANENCIA EC 41/03	3.741,42
ATIVO PERMANENTE	EST-01	PROFESSOR DO MAGISTERIO SUPERI	Doutorado(T)	S/nivel funcao	ANU¿NIO-ART.244,LEI 8112/90 AT	4.430,79
ATIVO PERMANENTE	EST-01	PROFESSOR DO MAGISTERIO SUPERI	Doutorado(T)	S/nivel funcao	RT - RETRIB. POR TITULA¿NIO AT	84.924,42
ATIVO PERMANENTE	EST-01	PROFESSOR DO MAGISTERIO SUPERI	Doutorado(T)	S/nivel funcao	VENCIMENTO BASICO	73.847,31
APOSENTADO	EST-02	PROFESSOR ENS BASICO TECN TECN	Especializacao Niv Sup(T)	S/nivel funcao	ANU¿NIO-ART.244,LEI 8112/90 AP	19.025,52
APOSENTADO	EST-02	PROFESSOR ENS BASICO TECN TECN	Especializacao Niv Sup(T)	S/nivel funcao	DIF.PROV.ART.192 INC.I L.8112	6.406,32
APOSENTADO	EST-02	PROFESSOR ENS BASICO TECN TECN	Especializacao Niv Sup(T)	S/nivel funcao	PROVENTO BASICO	59.454,84
APOSENTADO	EST-02	PROFESSOR ENS BASICO TECN TECN	Especializacao Niv Sup(T)	S/nivel funcao	RT - RETRIB. POR TITULA¿NIO AP	11.890,92
ATIVO PERMANENTE	EST-01	ASSISTENTE EM ADMINISTRACAO	Especializacao Niv Sup(T)	FG-0001	ABONO DE PERMANENCIA EC 41/03	10.964,36
ATIVO PERMANENTE	EST-01	ASSISTENTE EM ADMINISTRACAO	Especializacao Niv Sup(T)	FG-0001	ADIC.GESTAO EDUCACIONAL - AGE	7.324,68
ATIVO PERMANENTE	EST-01	ASSISTENTE EM ADMINISTRACAO	Especializacao Niv Sup(T)	FG-0001	ANU¿NIO-ART.244,LEI 8112/90 AT	13.446,72
ATIVO PERMANENTE	EST-01	ASSISTENTE EM ADMINISTRACAO	Especializacao Niv Sup(T)	FG-0001	FUNCAO GRATIFICADA - FG - IFES	1.647,12
ATIVO PERMANENTE	EST-01	ASSISTENTE EM ADMINISTRACAO	Especializacao Niv Sup(T)	FG-0001	LD.13	2.734,32
ATIVO PERMANENTE	EST-01	ASSISTENTE EM ADMINISTRACAO	Especializacao Niv Sup(T)	FG-0001	IQ - 30% - LEI 11.091/05 AT	17.539,20
ATIVO PERMANENTE	EST-01	ASSISTENTE EM ADMINISTRACAO	Especializacao Niv Sup(T)	FG-0001	VENCIMENTO BASICO	58.464,00
ATIVO PERMANENTE	EST-01	ASSISTENTE EM ADMINISTRACAO	Especializacao Niv Sup(T)	FG-0001	VPNI ART.62-A LEI 8112/90 - AT	1.663,92
ATIVO PERMANENTE	EST-01	PROFESSOR DO MAGISTERIO SUPERI	Especializacao Niv Sup(T)	S/nivel funcao	ABONO DE PERMANENCIA EC 41/03	12.154,54
ATIVO PERMANENTE	EST-01	PROFESSOR DO MAGISTERIO SUPERI	Especializacao Niv Sup(T)	S/nivel funcao	ADIC. DE PERICULOSIDADE	7.123,44
ATIVO PERMANENTE	EST-01	PROFESSOR DO MAGISTERIO SUPERI	Especializacao Niv Sup(T)	S/nivel funcao	ANU¿NIO-ART.244,LEI 8112/90 AT	13.534,68
ATIVO PERMANENTE	EST-01	PROFESSOR DO MAGISTERIO SUPERI	Especializacao Niv Sup(T)	S/nivel funcao	DECISAO JUDICIAL N TRAN JUG AT	649,32
ATIVO PERMANENTE	EST-01	PROFESSOR DO MAGISTERIO SUPERI	Especializacao Niv Sup(T)	S/nivel funcao	RT - RETRIB. POR TITULA¿NIO AT	14.247,12
ATIVO PERMANENTE	EST-01	PROFESSOR DO MAGISTERIO SUPERI	Especializacao Niv Sup(T)	S/nivel funcao	VENCIMENTO BASICO	71.235,36
ATIVO PERMANENTE	EST-01	PROFESSOR DO MAGISTERIO SUPERI	Doutorado(T)	S/nivel funcao	ANU¿NIO-ART.244,LEI 8112/90 AT	10.786,68

Apêndice 2 - Relação de Servidores com Remuneração - 2020

SITUAÇÃO VÍNCULO	SITUAÇÃO	CARGO	ESCOLARIDADE	NÍVEL	RUBRICA	REMUNERAÇÃO
ATIVO PERMANENTE	EST-01	PROFESSOR DO MAGISTERIO SUPERI	Doutorado(T)	S/nivel funcao	DECISAO JUDICIAL N TRAN JUG AT	819,12
ATIVO PERMANENTE	EST-01	PROFESSOR DO MAGISTERIO SUPERI	Doutorado(T)	S/nivel funcao	DECISAO JUDICIAL TRAN JUG AT.	28.857,48
ATIVO PERMANENTE	EST-01	PROFESSOR DO MAGISTERIO SUPERI	Doutorado(T)	S/nivel funcao	RT - RETRIB. POR TITULAÇÃO AT	58.147,32
ATIVO PERMANENTE	EST-01	PROFESSOR DO MAGISTERIO SUPERI	Doutorado(T)	S/nivel funcao	VENCIMENTO BASICO	67.417,20
APOSENTADO	EST-02	PROFESSOR DO MAGISTERIO SUPERI	Especializacao Niv Sup(T)	S/nivel funcao	ANUNIO-ART.244,LEI 8112/90 AP	17.780,28
APOSENTADO	EST-02	PROFESSOR DO MAGISTERIO SUPERI	Especializacao Niv Sup(T)	S/nivel funcao	DECISAO JUDICIAL N TRAN JUG AP	1.002,36
APOSENTADO	EST-02	PROFESSOR DO MAGISTERIO SUPERI	Especializacao Niv Sup(T)	S/nivel funcao	DECISAO JUDICIAL TRANS JUG APO	1.286,16
APOSENTADO	EST-02	PROFESSOR DO MAGISTERIO SUPERI	Especializacao Niv Sup(T)	S/nivel funcao	PROVENTO BASICO	74.084,76
APOSENTADO	EST-02	PROFESSOR DO MAGISTERIO SUPERI	Especializacao Niv Sup(T)	S/nivel funcao	RT - RETRIB. POR TITULAÇÃO AP	14.817,00
APOSENTADO	EST-02	PROFESSOR DO MAGISTERIO SUPERI	Mestrado(T)	S/nivel funcao	ANUNIO-ART.244,LEI 8112/90 AP	7.191,96
APOSENTADO	EST-02	PROFESSOR DO MAGISTERIO SUPERI	Mestrado(T)	S/nivel funcao	DECISAO JUDICIAL N TRAN JUG AP	443,52
APOSENTADO	EST-02	PROFESSOR DO MAGISTERIO SUPERI	Mestrado(T)	S/nivel funcao	PROVENTO BASICO	34.247,76
APOSENTADO	EST-02	PROFESSOR DO MAGISTERIO SUPERI	Mestrado(T)	S/nivel funcao	RT - RETRIB. POR TITULAÇÃO AP	8.562,00
APOSENTADO	EST-02	PROFESSOR DO MAGISTERIO SUPERI	Mestrado(T)	S/nivel funcao	ANUNIO-ART.244,LEI 8112/90 AP	12.822,36
APOSENTADO	EST-02	PROFESSOR DO MAGISTERIO SUPERI	Mestrado(T)	S/nivel funcao	PROVENTO BASICO	71.235,36
APOSENTADO	EST-02	PROFESSOR DO MAGISTERIO SUPERI	Mestrado(T)	S/nivel funcao	RT - RETRIB. POR TITULAÇÃO AP	35.617,68
APOSENTADO	EST-02	PROFESSOR DO MAGISTERIO SUPERI	Mestrado(T)	S/nivel funcao	VPNI ART.62-A LEI 8112/90 - AP	1.286,04
APOSENTADO	EST-02	PROFESSOR DO MAGISTERIO SUPERI	Especializacao Niv Sup(T)	S/nivel funcao	ANUNIO-ART.244,LEI 8112/90 AP	12.964,80
APOSENTADO	EST-02	PROFESSOR DO MAGISTERIO SUPERI	Especializacao Niv Sup(T)	S/nivel funcao	DECISAO JUDICIAL N TRAN JUG AP	564,36
APOSENTADO	EST-02	PROFESSOR DO MAGISTERIO SUPERI	Especializacao Niv Sup(T)	S/nivel funcao	PROVENTO BASICO	44.450,76
APOSENTADO	EST-02	PROFESSOR DO MAGISTERIO SUPERI	Especializacao Niv Sup(T)	S/nivel funcao	RT - RETRIB. POR TITULAÇÃO AP	6.667,56
ATIVO PERMANENTE	EST-01	ASSISTENTE EM ADMINISTRACAO	Especializacao Niv Sup(T)	FG-0003	ABONO DE PERMANENCIA EC 41/03	9.941,65
ATIVO PERMANENTE	EST-01	ASSISTENTE EM ADMINISTRACAO	Especializacao Niv Sup(T)	FG-0003	ADIC.GESTAO EDUCACIONAL - AGE	3.284,40
ATIVO PERMANENTE	EST-01	ASSISTENTE EM ADMINISTRACAO	Especializacao Niv Sup(T)	FG-0003	ANUNIO-ART.244,LEI 8112/90 AT	6.431,04
ATIVO PERMANENTE	EST-01	ASSISTENTE EM ADMINISTRACAO	Especializacao Niv Sup(T)	FG-0003	FUNCAO GRATIFICADA - FG - IFES	1.165,56
ATIVO PERMANENTE	EST-01	ASSISTENTE EM ADMINISTRACAO	Especializacao Niv Sup(T)	FG-0003	LD.13	1.934,88
ATIVO PERMANENTE	EST-01	ASSISTENTE EM ADMINISTRACAO	Especializacao Niv Sup(T)	FG-0003	IQ - 30% - LEI 11.091/05 AT	17.539,20
ATIVO PERMANENTE	EST-01	ASSISTENTE EM ADMINISTRACAO	Especializacao Niv Sup(T)	FG-0003	VENCIMENTO BASICO	58.464,00
ATIVO PERMANENTE	EST-01	ASSISTENTE EM ADMINISTRACAO	Especializacao Niv Sup(T)	FG-0003	VPNI ART.62-A LEI 8112/90 - AT	1.331,04
ATIVO PERMANENTE	EST-01	ASSISTENTE EM ADMINISTRACAO	Graduacao Niv Sup Comple(T)	S/nivel funcao	ANUNIO-ART.244,LEI 8112/90 AT	7.877,64
ATIVO PERMANENTE	EST-01	ASSISTENTE EM ADMINISTRACAO	Graduacao Niv Sup Comple(T)	S/nivel funcao	IQ - 15% - LEI 11.091/05 AT	8.440,32
ATIVO PERMANENTE	EST-01	ASSISTENTE EM ADMINISTRACAO	Graduacao Niv Sup Comple(T)	S/nivel funcao	VENCIMENTO BASICO	56.269,56
APOSENTADO	EST-02	ARQUITETO E URBANISTA	Sup compl ou hab legal eqv	S/nivel funcao	ANUNIO-ART.244,LEI 8112/90 AP	23.072,88
APOSENTADO	EST-02	ARQUITETO E URBANISTA	Sup compl ou hab legal eqv	S/nivel funcao	DECISAO JUDICIAL TRANS JUG APO	83.221,80
APOSENTADO	EST-02	ARQUITETO E URBANISTA	Sup compl ou hab legal eqv	S/nivel funcao	PROVENTO BASICO	96.137,04
ATIVO PERMANENTE	EST-01	PROFESSOR DO MAGISTERIO SUPERI	Mestrado(T)	S/nivel funcao	ADIC. DE INSALUBRIDADE	11.853,52
ATIVO PERMANENTE	EST-01	PROFESSOR DO MAGISTERIO SUPERI	Mestrado(T)	S/nivel funcao	ANUNIO-ART.244,LEI 8112/90 AT	3.556,00
ATIVO PERMANENTE	EST-01	PROFESSOR DO MAGISTERIO SUPERI	Mestrado(T)	S/nivel funcao	DECISAO JUDICIAL N TRAN JUG AT	705,72
ATIVO PERMANENTE	EST-01	PROFESSOR DO MAGISTERIO SUPERI	Mestrado(T)	S/nivel funcao	RT - RETRIB. POR TITULAÇÃO AT	25.312,36
ATIVO PERMANENTE	EST-01	PROFESSOR DO MAGISTERIO SUPERI	Mestrado(T)	S/nivel funcao	VENCIMENTO BASICO	59.267,80
APOSENTADO	EST-02	ENGENHEIRO-AREA	Sup compl ou hab legal eqv	S/nivel funcao	ANUNIO-ART.244,LEI 8112/90 AP	21.975,00
APOSENTADO	EST-02	ENGENHEIRO-AREA	Sup compl ou hab legal eqv	S/nivel funcao	DECISAO JUDICIAL TRAN JUG APOS	20.045,64
APOSENTADO	EST-02	ENGENHEIRO-AREA	Sup compl ou hab legal eqv	S/nivel funcao	DECISAO JUDICIAL TRANS JUG APO	83.221,80
APOSENTADO	EST-02	ENGENHEIRO-AREA	Sup compl ou hab legal eqv	S/nivel funcao	IQ - 52% - LEI 11.091/05 AP	51.940,92
APOSENTADO	EST-02	ENGENHEIRO-AREA	Sup compl ou hab legal eqv	S/nivel funcao	PROVENTO BASICO	99.886,44

Apêndice 2 - Relação de Servidores com Remuneração - 2020

SITUAÇÃO VÍNCULO	SITUAÇÃO	CARGO	ESCOLARIDADE	NÍVEL	RUBRICA	REMUNERAÇÃO
APOSENTADO	EST-02	PROFESSOR ENS BASICO TECN TECN	Pos-Grad O+Rsc-II L12772/12	S/nivel funcao	ANU¿NIO-ART.244,LEI 8112/90 AP	3.505,68
APOSENTADO	EST-02	PROFESSOR ENS BASICO TECN TECN	Pos-Grad O+Rsc-II L12772/12	S/nivel funcao	DECISAO JUDICIAL N TRAN JUG AP	496,20
APOSENTADO	EST-02	PROFESSOR ENS BASICO TECN TECN	Pos-Grad O+Rsc-II L12772/12	S/nivel funcao	PROVENTO BASICO	70.113,84
APOSENTADO	EST-02	PROFESSOR ENS BASICO TECN TECN	Pos-Grad O+Rsc-II L12772/12	S/nivel funcao	RT - RSC LEI 12.772/12 AP	26.292,72
ATIVO PERMANENTE	EST-01	PROFESSOR DO MAGISTERIO SUPERI	Doutorado(T)	FUC-0001	ANU¿NIO-ART.244,LEI 8112/90 AT	1.302,09
ATIVO PERMANENTE	EST-01	PROFESSOR DO MAGISTERIO SUPERI	Doutorado(T)	FUC-0001	DECISAO JUDICIAL N TRAN JUG AT	346,77
ATIVO PERMANENTE	EST-01	PROFESSOR DO MAGISTERIO SUPERI	Doutorado(T)	FUC-0001	COMIS.COORD.CURSO	2.654,59
ATIVO PERMANENTE	EST-01	PROFESSOR DO MAGISTERIO SUPERI	Doutorado(T)	FUC-0001	RT - RETRIB. POR TITULA¿NIO AT	29.948,64
ATIVO PERMANENTE	EST-01	PROFESSOR DO MAGISTERIO SUPERI	Doutorado(T)	FUC-0001	VENCIMENTO BASICO	26.042,28
ATIVO PERMANENTE	EST-01	PROFESSOR DO MAGISTERIO SUPERI	Doutorado(T)	S/nivel funcao	ANU¿NIO-ART.244,LEI 8112/90 AT	3.906,27
ATIVO PERMANENTE	EST-01	PROFESSOR DO MAGISTERIO SUPERI	Doutorado(T)	S/nivel funcao	DECISAO JUDICIAL N TRAN JUG AT	1.040,31
ATIVO PERMANENTE	EST-01	PROFESSOR DO MAGISTERIO SUPERI	Doutorado(T)	S/nivel funcao	RT - RETRIB. POR TITULA¿NIO AT	89.845,92
ATIVO PERMANENTE	EST-01	PROFESSOR DO MAGISTERIO SUPERI	Doutorado(T)	S/nivel funcao	VENCIMENTO BASICO	78.126,84
APOSENTADO	EST-02	PROFESSOR DO MAGISTERIO SUPERI	Mestrado(T)	S/nivel funcao	PROVENTOS - EC N¿ 41/2003	34.250,88
ATIVO PERMANENTE	EST-01	PROFESSOR ENS BASICO TECN TECN	Mestre+Rsc-III Lei 12772/12	FG-0004	ADIC.GESTAO EDUCACIONAL - AGE	282,72
ATIVO PERMANENTE	EST-01	PROFESSOR ENS BASICO TECN TECN	Mestre+Rsc-III Lei 12772/12	FG-0004	FUNCAO GRATIFICADA - FG - IFES	199,17
ATIVO PERMANENTE	EST-01	PROFESSOR ENS BASICO TECN TECN	Mestre+Rsc-III Lei 12772/12	FG-0004	LD.13	330,60
ATIVO PERMANENTE	EST-01	PROFESSOR ENS BASICO TECN TECN	Mestre+Rsc-III Lei 12772/12	FG-0004	RT - RSC LEI 12.772/12 AT	21.299,37
ATIVO PERMANENTE	EST-01	PROFESSOR ENS BASICO TECN TECN	Mestre+Rsc-III Lei 12772/12	FG-0004	VENCIMENTO BASICO	18.521,19
ATIVO PERMANENTE	EST-01	PROFESSOR ENS BASICO TECN TECN	Mestre+Rsc-III Lei 12772/12	S/nivel funcao	FG IFE'S DECISAO JUDICIAL	2.437,47
ATIVO PERMANENTE	EST-01	PROFESSOR ENS BASICO TECN TECN	Mestre+Rsc-III Lei 12772/12	S/nivel funcao	RT - RSC LEI 12.772/12 AT	63.625,05
ATIVO PERMANENTE	EST-01	PROFESSOR ENS BASICO TECN TECN	Mestre+Rsc-III Lei 12772/12	S/nivel funcao	VENCIMENTO BASICO	55.326,12
APOSENTADO	EST-02	ENGENHEIRO-AREA	Especializacao Niv Sup(T)	S/nivel funcao	ANU¿NIO-ART.244,LEI 8112/90 AP	17.156,88
APOSENTADO	EST-02	ENGENHEIRO-AREA	Especializacao Niv Sup(T)	S/nivel funcao	DECISAO JUDICIAL TRANS JUG APO	34.812,12
APOSENTADO	EST-02	ENGENHEIRO-AREA	Especializacao Niv Sup(T)	S/nivel funcao	IQ - 30% - LEI 11.091/05 AP	27.089,88
APOSENTADO	EST-02	ENGENHEIRO-AREA	Especializacao Niv Sup(T)	S/nivel funcao	PROVENTO BASICO	89.055,36
APOSENTADO	EST-02	ENGENHEIRO-AREA	Especializacao Niv Sup(T)	S/nivel funcao	VB.COMP.ART.15 L11091/05 AP	1.244,52
APOSENTADO	EST-02	PROFESSOR DO MAGISTERIO SUPERI	Mestrado(T)	S/nivel funcao	ANU¿NIO-ART.244,LEI 8112/90 AP	8.561,88
APOSENTADO	EST-02	PROFESSOR DO MAGISTERIO SUPERI	Mestrado(T)	S/nivel funcao	DECISAO JUDICIAL N TRAN JUG AP	1.411,08
APOSENTADO	EST-02	PROFESSOR DO MAGISTERIO SUPERI	Mestrado(T)	S/nivel funcao	DIF.PROV.ART.192 INC.I L.8112	26.744,88
APOSENTADO	EST-02	PROFESSOR DO MAGISTERIO SUPERI	Mestrado(T)	S/nivel funcao	PROVENTO BASICO	65.861,16
APOSENTADO	EST-02	PROFESSOR DO MAGISTERIO SUPERI	Mestrado(T)	S/nivel funcao	RT - RETRIB. POR TITULA¿NIO AP	32.930,52
APOSENTADO	EST-02	PROFESSOR DO MAGISTERIO SUPERI	Doutorado(T)	S/nivel funcao	ANU¿NIO-ART.244,LEI 8112/90 AP	15.625,32
APOSENTADO	EST-02	PROFESSOR DO MAGISTERIO SUPERI	Doutorado(T)	S/nivel funcao	DECISAO JUDICIAL TRANS JUG APO	6.784,32
APOSENTADO	EST-02	PROFESSOR DO MAGISTERIO SUPERI	Doutorado(T)	S/nivel funcao	PROVENTO BASICO	104.169,12
APOSENTADO	EST-02	PROFESSOR DO MAGISTERIO SUPERI	Doutorado(T)	S/nivel funcao	RT - RETRIB. POR TITULA¿NIO AP	119.794,56
ATIVO PERMANENTE	EST-01	PROFESSOR DO MAGISTERIO SUPERI	Doutorado(T)	FUC-0001	ABONO DE PERMANENCIA EC 41/03	37.530,84
ATIVO PERMANENTE	EST-01	PROFESSOR DO MAGISTERIO SUPERI	Doutorado(T)	FUC-0001	ANU¿NIO-ART.244,LEI 8112/90 AT	17.187,84
ATIVO PERMANENTE	EST-01	PROFESSOR DO MAGISTERIO SUPERI	Doutorado(T)	FUC-0001	COMIS.COORD.CURSO	11.798,16
ATIVO PERMANENTE	EST-01	PROFESSOR DO MAGISTERIO SUPERI	Doutorado(T)	FUC-0001	RT - RETRIB. POR TITULA¿NIO AT	131.774,04
ATIVO PERMANENTE	EST-01	PROFESSOR DO MAGISTERIO SUPERI	Doutorado(T)	FUC-0001	VENCIMENTO BASICO	114.586,08
ATIVO EM OUTRO ORGAO	EST-08	PROFESSOR DO MAGISTERIO SUPERI	Doutorado(T)	S/nivel funcao	ABONO DE PERMANENCIA EC 41/03	36.721,12
ATIVO EM OUTRO ORGAO	EST-08	PROFESSOR DO MAGISTERIO SUPERI	Doutorado(T)	S/nivel funcao	ANU¿NIO-ART.244,LEI 8112/90 AT	12.604,44
ATIVO EM OUTRO ORGAO	EST-08	PROFESSOR DO MAGISTERIO SUPERI	Doutorado(T)	S/nivel funcao	RT - RETRIB. POR TITULA¿NIO AT	131.774,04
ATIVO EM OUTRO ORGAO	EST-08	PROFESSOR DO MAGISTERIO SUPERI	Doutorado(T)	S/nivel funcao	VENCIMENTO BASICO	114.586,08

Apêndice 2 - Relação de Servidores com Remuneração - 2020

SITUAÇÃO VÍNCULO	SITUAÇÃO	CARGO	ESCOLARIDADE	NÍVEL	RUBRICA	REMUNERAÇÃO
APOSENTADO	EST-02	PROFESSOR DO MAGISTERIO SUPERI	Doutorado(T)	S/nivel funcao	ANU¿NIO-ART.244,LEI 8112/90 AP	12.604,44
APOSENTADO	EST-02	PROFESSOR DO MAGISTERIO SUPERI	Doutorado(T)	S/nivel funcao	PROVENTO BASICO	114.586,08
APOSENTADO	EST-02	PROFESSOR DO MAGISTERIO SUPERI	Doutorado(T)	S/nivel funcao	RT - RETRIB. POR TITULA¿NIO AP	131.774,04
APOSENTADO	EST-02	PEDAGOGO-AREA	Especializacao Niv Sup(T)	S/nivel funcao	ANU¿NIO-ART.244,LEI 8112/90 AP	5.802,23
APOSENTADO	EST-02	PEDAGOGO-AREA	Especializacao Niv Sup(T)	S/nivel funcao	DECISAO JUDICIAL TRANS JUG APO	13.134,24
APOSENTADO	EST-02	PEDAGOGO-AREA	Especializacao Niv Sup(T)	S/nivel funcao	IQ - 30% - LEI 11.091/05 AP	11.241,09
APOSENTADO	EST-02	PEDAGOGO-AREA	Especializacao Niv Sup(T)	S/nivel funcao	PROVENTO BASICO	35.769,23
APOSENTADO	EST-02	PEDAGOGO-AREA	Especializacao Niv Sup(T)	S/nivel funcao	VB.COMP.ART.15 L11091/05 AP	1.701,21
APOSENTADO	EST-02	ASSISTENTE EM ADMINISTRACAO	2o gr compl ou tec profiss	S/nivel funcao	ANU¿NIO-ART.244,LEI 8112/90 AP	9.748,32
APOSENTADO	EST-02	ASSISTENTE EM ADMINISTRACAO	2o gr compl ou tec profiss	S/nivel funcao	PROVENTO BASICO	54.157,44
ATIVO PERMANENTE	EST-01	PROFESSOR DO MAGISTERIO SUPERI	Doutorado(T)	FUC-0001	ANU¿NIO-ART.244,LEI 8112/90 AT	9.104,76
ATIVO PERMANENTE	EST-01	PROFESSOR DO MAGISTERIO SUPERI	Doutorado(T)	FUC-0001	COMIS.COORD.CURSO	11.798,16
ATIVO PERMANENTE	EST-01	PROFESSOR DO MAGISTERIO SUPERI	Doutorado(T)	FUC-0001	RT - RETRIB. POR TITULA¿NIO AT	116.338,92
ATIVO PERMANENTE	EST-01	PROFESSOR DO MAGISTERIO SUPERI	Doutorado(T)	FUC-0001	VENCIMENTO BASICO	101.164,29
ATIVO PERMANENTE	EST-01	MEDICO-AREA	Especializacao Niv Sup(T)	S/nivel funcao	ADIC. DE INSALUBRIDADE	9.828,36
ATIVO PERMANENTE	EST-01	MEDICO-AREA	Especializacao Niv Sup(T)	S/nivel funcao	ANU¿NIO-ART.244,LEI 8112/90 AT	3.931,32
ATIVO PERMANENTE	EST-01	MEDICO-AREA	Especializacao Niv Sup(T)	S/nivel funcao	IQ - 30% - LEI 11.091/05 AT	29.485,14
ATIVO PERMANENTE	EST-01	MEDICO-AREA	Especializacao Niv Sup(T)	S/nivel funcao	VB.COMP.ART.15 L11091/05 AT	272,28
ATIVO PERMANENTE	EST-01	MEDICO-AREA	Especializacao Niv Sup(T)	S/nivel funcao	VENCIMENTO BASICO	98.011,74
APOSENTADO	EST-02	MEDICO-AREA	Especializacao Niv Sup(T)	S/nivel funcao	ANU¿NIO-ART.244,LEI 8112/90 AP	12.856,80
APOSENTADO	EST-02	MEDICO-AREA	Especializacao Niv Sup(T)	S/nivel funcao	IQ - 30% - LEI 11.091/05 AP	25.713,72
APOSENTADO	EST-02	MEDICO-AREA	Especializacao Niv Sup(T)	S/nivel funcao	PROVENTO BASICO	85.712,52
APOSENTADO	EST-02	MEDICO-AREA	Especializacao Niv Sup(T)	S/nivel funcao	VPNI ART.62-A LEI 8112/90 - AP	1.663,92
APOSENTADO	EST-02	TECNICO EM ENFERMAGEM	Especializacao Niv Sup(T)	S/nivel funcao	ANU¿NIO-ART.244,LEI 8112/90 AP	7.156,44
APOSENTADO	EST-02	TECNICO EM ENFERMAGEM	Especializacao Niv Sup(T)	S/nivel funcao	IQ - 30% - LEI 11.091/05 AP	13.418,40
APOSENTADO	EST-02	TECNICO EM ENFERMAGEM	Especializacao Niv Sup(T)	S/nivel funcao	PROVENTO BASICO	44.728,08
APOSENTADO	EST-02	PROFESSOR DO MAGISTERIO SUPERI	Mestrado(T)	S/nivel funcao	ANU¿NIO-ART.244,LEI 8112/90 AP	13.335,24
APOSENTADO	EST-02	PROFESSOR DO MAGISTERIO SUPERI	Mestrado(T)	S/nivel funcao	DECISAO JUDICIAL N TRAN JUG AP	1.143,36
APOSENTADO	EST-02	PROFESSOR DO MAGISTERIO SUPERI	Mestrado(T)	S/nivel funcao	PROVENTO BASICO	74.084,76
APOSENTADO	EST-02	PROFESSOR DO MAGISTERIO SUPERI	Mestrado(T)	S/nivel funcao	RT - RETRIB. POR TITULA¿NIO AP	37.042,44
APOSENTADO	EST-02	PROFESSOR DO MAGISTERIO SUPERI	Mestrado(T)	S/nivel funcao	VPNI ART.62-A LEI 8112/90 - AP	1.641,36
ATIVO PERMANENTE	EST-01	PROFESSOR DO MAGISTERIO SUPERI	Doutorado(T)	S/nivel funcao	RT - RETRIB. POR TITULA¿NIO AT	110.756,76
ATIVO PERMANENTE	EST-01	PROFESSOR DO MAGISTERIO SUPERI	Doutorado(T)	S/nivel funcao	VENCIMENTO BASICO	96.310,32
APOSENTADO	EST-02	PROFESSOR DO MAGISTERIO SUPERI	Doutorado(T)	S/nivel funcao	ANU¿NIO-ART.244,LEI 8112/90 AP	13.750,32
APOSENTADO	EST-02	PROFESSOR DO MAGISTERIO SUPERI	Doutorado(T)	S/nivel funcao	DECISAO JUDICIAL TRANS JUG APO	1.423,80
APOSENTADO	EST-02	PROFESSOR DO MAGISTERIO SUPERI	Doutorado(T)	S/nivel funcao	PROVENTO BASICO	114.586,08
APOSENTADO	EST-02	PROFESSOR DO MAGISTERIO SUPERI	Doutorado(T)	S/nivel funcao	RT - RETRIB. POR TITULA¿NIO AP	131.774,04
ATIVO PERMANENTE	EST-01	PROFESSOR DO MAGISTERIO SUPERI	Doutorado(T)	S/nivel funcao	ADIC. DE INSALUBRIDADE	18.521,16
ATIVO PERMANENTE	EST-01	PROFESSOR DO MAGISTERIO SUPERI	Doutorado(T)	S/nivel funcao	RT - RETRIB. POR TITULA¿NIO AT	106.496,88
ATIVO PERMANENTE	EST-01	PROFESSOR DO MAGISTERIO SUPERI	Doutorado(T)	S/nivel funcao	VENCIMENTO BASICO	92.606,04
APOSENTADO	EST-02	CONTADOR	Sup compl ou hab legal eqv	S/nivel funcao	ANU¿NIO-ART.244,LEI 8112/90 AP	16.084,56
APOSENTADO	EST-02	CONTADOR	Sup compl ou hab legal eqv	S/nivel funcao	PROVENTO BASICO	89.055,36
APOSENTADO	EST-02	CONTADOR	Sup compl ou hab legal eqv	S/nivel funcao	VB.COMP.ART.15 L11091/05 AP	303,96
ATIVO PERMANENTE	EST-01	PROFESSOR DO MAGISTERIO SUPERI	Doutorado(T)	S/nivel funcao	ABONO DE PERMANENCIA EC 41/03	34.325,28
ATIVO PERMANENTE	EST-01	PROFESSOR DO MAGISTERIO SUPERI	Doutorado(T)	S/nivel funcao	ADIC. DE INSALUBRIDADE	20.833,80

Apêndice 2 - Relação de Servidores com Remuneração - 2020

SITUAÇÃO VÍNCULO	SITUAÇÃO	CARGO	ESCOLARIDADE	NÍVEL	RUBRICA	REMUNERAÇÃO
ATIVO PERMANENTE	EST-01	PROFESSOR DO MAGISTERIO SUPERI	Doutorado(T)	S/nivel funcao	ANU¿NIO-ART.244,LEI 8112/90 AT	18.750,36
ATIVO PERMANENTE	EST-01	PROFESSOR DO MAGISTERIO SUPERI	Doutorado(T)	S/nivel funcao	RT - RETRIB. POR TITULA¿NIO AT	119.794,56
ATIVO PERMANENTE	EST-01	PROFESSOR DO MAGISTERIO SUPERI	Doutorado(T)	S/nivel funcao	VENCIMENTO BASICO	104.169,12
ATIVO PERMANENTE	EST-01	PROFESSOR DO MAGISTERIO SUPERI	Doutorado(T)	S/nivel funcao	VPNI ART.62-A LEI 8112/90 - AT	1.974,12
APOSENTADO	EST-02	PROFESSOR DO MAGISTERIO SUPERI	Doutorado(T)	S/nivel funcao	ANU¿NIO-ART.244,LEI 8112/90 AP	12.038,76
APOSENTADO	EST-02	PROFESSOR DO MAGISTERIO SUPERI	Doutorado(T)	S/nivel funcao	PROVENTO BASICO	92.606,04
APOSENTADO	EST-02	PROFESSOR DO MAGISTERIO SUPERI	Doutorado(T)	S/nivel funcao	RT - RETRIB. POR TITULA¿NIO AP	106.496,88
ATIVO PERMANENTE	EST-01	PROFESSOR DO MAGISTERIO SUPERI	Doutorado(T)	S/nivel funcao	ADIC. DE INSALUBRIDADE	20.833,80
ATIVO PERMANENTE	EST-01	PROFESSOR DO MAGISTERIO SUPERI	Doutorado(T)	S/nivel funcao	ANU¿NIO-ART.244,LEI 8112/90 AT	9.375,12
ATIVO PERMANENTE	EST-01	PROFESSOR DO MAGISTERIO SUPERI	Doutorado(T)	S/nivel funcao	RT - RETRIB. POR TITULA¿NIO AT	119.794,56
ATIVO PERMANENTE	EST-01	PROFESSOR DO MAGISTERIO SUPERI	Doutorado(T)	S/nivel funcao	VENCIMENTO BASICO	104.169,12
ATIVO PERMANENTE	EST-01	PROFESSOR DO MAGISTERIO SUPERI	Doutorado(T)	S/nivel funcao	ADIC. DE INSALUBRIDADE	19.262,04
ATIVO PERMANENTE	EST-01	PROFESSOR DO MAGISTERIO SUPERI	Doutorado(T)	S/nivel funcao	ANU¿NIO-ART.244,LEI 8112/90 AT	6.741,72
ATIVO PERMANENTE	EST-01	PROFESSOR DO MAGISTERIO SUPERI	Doutorado(T)	S/nivel funcao	RT - RETRIB. POR TITULA¿NIO AT	110.756,76
ATIVO PERMANENTE	EST-01	PROFESSOR DO MAGISTERIO SUPERI	Doutorado(T)	S/nivel funcao	VENCIMENTO BASICO	96.310,32
APOSENTADO	EST-02	PROFESSOR DO MAGISTERIO SUPERI	Doutorado(T)	S/nivel funcao	ANU¿NIO-ART.244,LEI 8112/90 AP	14.076,00
APOSENTADO	EST-02	PROFESSOR DO MAGISTERIO SUPERI	Doutorado(T)	S/nivel funcao	DECISAO JUDICIAL N TRAN JUG AP	1.460,40
APOSENTADO	EST-02	PROFESSOR DO MAGISTERIO SUPERI	Doutorado(T)	S/nivel funcao	DECISAO JUDICIAL TRANS JUG APO	12.001,56
APOSENTADO	EST-02	PROFESSOR DO MAGISTERIO SUPERI	Doutorado(T)	S/nivel funcao	PROVENTO BASICO	74.084,76
APOSENTADO	EST-02	PROFESSOR DO MAGISTERIO SUPERI	Doutorado(T)	S/nivel funcao	RT - RETRIB. POR TITULA¿NIO AP	85.197,48
ATIVO PERMANENTE	EST-01	MEDICO-AREA	Mestrado(T)	S/nivel funcao	ADIC. DE INSALUBRIDADE	17.643,87
ATIVO PERMANENTE	EST-01	MEDICO-AREA	Mestrado(T)	S/nivel funcao	IQ - 52% - LEI 11.091/05 AT	91.748,40
ATIVO PERMANENTE	EST-01	MEDICO-AREA	Mestrado(T)	S/nivel funcao	VENCIMENTO BASICO	176.439,30
APOSENTADO	EST-02	TEC DE TECNOLOGIA DA INFORMACA	Sup compl ou hab legal eqv	S/nivel funcao	ANU¿NIO-ART.244,LEI 8112/90 AP	8.123,52
APOSENTADO	EST-02	TEC DE TECNOLOGIA DA INFORMACA	Sup compl ou hab legal eqv	S/nivel funcao	IQ - 30% - LEI 11.091/05 AP	16.247,16
APOSENTADO	EST-02	TEC DE TECNOLOGIA DA INFORMACA	Sup compl ou hab legal eqv	S/nivel funcao	PROVENTO BASICO	54.157,44
APOSENTADO	EST-02	TEC DE TECNOLOGIA DA INFORMACA	Sup compl ou hab legal eqv	S/nivel funcao	VPNI ART.62-A LEI 8112/90 - AP	665,52
APOSENTADO	EST-02	PEDAGOGO-AREA	Mestrado(T)	S/nivel funcao	ANU¿NIO-ART.244,LEI 8112/90 AP	17.613,00
APOSENTADO	EST-02	PEDAGOGO-AREA	Mestrado(T)	S/nivel funcao	IQ - 52% - LEI 11.091/05 AP	39.820,68
APOSENTADO	EST-02	PEDAGOGO-AREA	Mestrado(T)	S/nivel funcao	PROVENTO BASICO	73.549,92
APOSENTADO	EST-02	PEDAGOGO-AREA	Mestrado(T)	S/nivel funcao	VB.COMP.ART.15 L11091/05 AP	3.028,44
APOSENTADO	EST-02	PEDAGOGO-AREA	Mestrado(T)	S/nivel funcao	VPNI ART.62-A LEI 8112/90 - AP	12.332,40
ATIVO PERMANENTE	EST-01	PROFESSOR DO MAGISTERIO SUPERI	Doutorado(T)	S/nivel funcao	ADIC. DE INSALUBRIDADE	19.518,84
ATIVO PERMANENTE	EST-01	PROFESSOR DO MAGISTERIO SUPERI	Doutorado(T)	S/nivel funcao	ANU¿NIO-ART.244,LEI 8112/90 AT	6.831,60
ATIVO PERMANENTE	EST-01	PROFESSOR DO MAGISTERIO SUPERI	Doutorado(T)	S/nivel funcao	RT - RETRIB. POR TITULA¿NIO AT	112.233,52
ATIVO PERMANENTE	EST-01	PROFESSOR DO MAGISTERIO SUPERI	Doutorado(T)	S/nivel funcao	VENCIMENTO BASICO	97.594,44
ATIVO PERMANENTE	EST-01	PROFESSOR DO MAGISTERIO SUPERI	Doutorado(T)	S/nivel funcao	ADIC. DE INSALUBRIDADE	9.630,96
ATIVO PERMANENTE	EST-01	PROFESSOR DO MAGISTERIO SUPERI	Doutorado(T)	S/nivel funcao	ANU¿NIO-ART.244,LEI 8112/90 AT	8.667,84
ATIVO PERMANENTE	EST-01	PROFESSOR DO MAGISTERIO SUPERI	Doutorado(T)	S/nivel funcao	DECISAO JUDICIAL N TRAN JUG AT	1.408,08
ATIVO PERMANENTE	EST-01	PROFESSOR DO MAGISTERIO SUPERI	Doutorado(T)	S/nivel funcao	RT - RETRIB. POR TITULA¿NIO AT	110.756,76
ATIVO PERMANENTE	EST-01	PROFESSOR DO MAGISTERIO SUPERI	Doutorado(T)	S/nivel funcao	VENCIMENTO BASICO	96.310,32
ATIVO PERMANENTE	EST-01	PROFESSOR DO MAGISTERIO SUPERI	Doutorado(T)	S/nivel funcao	VPNI ART.62-A LEI 8112/90 - AT	642,96
ATIVO PERMANENTE	EST-01	PROFESSOR DO MAGISTERIO SUPERI	Doutorado(T)	S/nivel funcao	ANU¿NIO-ART.244,LEI 8112/90 AT	10.312,68
ATIVO PERMANENTE	EST-01	PROFESSOR DO MAGISTERIO SUPERI	Doutorado(T)	S/nivel funcao	DECISAO JUDICIAL N TRAN JUG AT	47.406,70
ATIVO PERMANENTE	EST-01	PROFESSOR DO MAGISTERIO SUPERI	Doutorado(T)	S/nivel funcao	DECISAO JUDICIAL TRAN JUG AT.	4.309,70

Apêndice 2 - Relação de Servidores com Remuneração - 2020

SITUAÇÃO VÍNCULO	SITUAÇÃO	CARGO	ESCOLARIDADE	NÍVEL	RUBRICA	REMUNERAÇÃO
ATIVO PERMANENTE	EST-01	PROFESSOR DO MAGISTERIO SUPERI	Doutorado(T)	S/nivel funcao	RT - RETRIB. POR TITULAÇÃO AT	131.774,04
ATIVO PERMANENTE	EST-01	PROFESSOR DO MAGISTERIO SUPERI	Doutorado(T)	S/nivel funcao	VENCIMENTO BASICO	114.586,08
ATIVO EM OUTRO ORGAO	EST-08	PROFESSOR DO MAGISTERIO SUPERI	Mestrado(T)	S/nivel funcao	ANUNIO-ART.244,LEI 8112/90 AT	6.411,12
ATIVO EM OUTRO ORGAO	EST-08	PROFESSOR DO MAGISTERIO SUPERI	Mestrado(T)	S/nivel funcao	RT - RETRIB. POR TITULAÇÃO AT	35.617,68
ATIVO EM OUTRO ORGAO	EST-08	PROFESSOR DO MAGISTERIO SUPERI	Mestrado(T)	S/nivel funcao	VENCIMENTO BASICO	71.235,36
ATIVO EM OUTRO ORGAO	EST-08	PROFESSOR DO MAGISTERIO SUPERI	Mestrado(T)	S/nivel funcao	VPNI ART.62-A LEI 8112/90 - AT	22.733,04
APOSENTADO	EST-02	PSICOLOGO-AREA	Sup compl ou hab legal eqv	S/nivel funcao	ANUNIO-ART.244,LEI 8112/90 AP	22.973,88
APOSENTADO	EST-02	PSICOLOGO-AREA	Sup compl ou hab legal eqv	S/nivel funcao	IQ - 30% - LEI 11.091/05 AP	29.965,92
APOSENTADO	EST-02	PSICOLOGO-AREA	Sup compl ou hab legal eqv	S/nivel funcao	PROVENTO BASICO	99.886,44
APOSENTADO	EST-02	PSICOLOGO-AREA	Sup compl ou hab legal eqv	S/nivel funcao	VPNI ART.62-A LEI 8112/90 - AP	4.782,72
ATIVO PERMANENTE	EST-01	PROFESSOR DO MAGISTERIO SUPERI	Doutorado(T)	S/nivel funcao	ADIC. DE INSALUBRIDADE	20.833,80
ATIVO PERMANENTE	EST-01	PROFESSOR DO MAGISTERIO SUPERI	Doutorado(T)	S/nivel funcao	ANUNIO-ART.244,LEI 8112/90 AT	8.333,52
ATIVO PERMANENTE	EST-01	PROFESSOR DO MAGISTERIO SUPERI	Doutorado(T)	S/nivel funcao	RT - RETRIB. POR TITULAÇÃO AT	119.794,56
ATIVO PERMANENTE	EST-01	PROFESSOR DO MAGISTERIO SUPERI	Doutorado(T)	S/nivel funcao	VENCIMENTO BASICO	104.169,12
APOSENTADO	EST-02	ADMINISTRADOR	Sup compl ou hab legal eqv	S/nivel funcao	ANUNIO-ART.244,LEI 8112/90 AP	18.102,72
APOSENTADO	EST-02	ADMINISTRADOR	Sup compl ou hab legal eqv	S/nivel funcao	PROVENTO BASICO	66.229,20
APOSENTADO	EST-02	ADMINISTRADOR	Sup compl ou hab legal eqv	S/nivel funcao	VB.COMP.ART.15 L11091/05 AP	2.289,24
APOSENTADO	EST-02	ADMINISTRADOR	Sup compl ou hab legal eqv	S/nivel funcao	VPNI ART.62-A LEI 8112/90 - AP	702,00
APOSENTADO	EST-02	RECEPCIONISTA	Alfabetiz s/ cursos regul	S/nivel funcao	ANUNIO-ART.244,LEI 8112/90 AP	8.609,76
APOSENTADO	EST-02	RECEPCIONISTA	Alfabetiz s/ cursos regul	S/nivel funcao	PROVENTO BASICO	43.049,16
ATIVO PERMANENTE	EST-01	VIGILANTE	Nivel Médio(T)	S/nivel funcao	ABONO DE PERMANENCIA EC 41/03	9.381,10
ATIVO PERMANENTE	EST-01	VIGILANTE	Nivel Médio(T)	S/nivel funcao	ADIC. DE PERICULOSIDADE	5.415,72
ATIVO PERMANENTE	EST-01	VIGILANTE	Nivel Médio(T)	S/nivel funcao	ANUNIO-ART.244,LEI 8112/90 AT	10.831,44
ATIVO PERMANENTE	EST-01	VIGILANTE	Nivel Médio(T)	S/nivel funcao	DECISAO JUDICIAL TRAN JUG AT.	7.088,64
ATIVO PERMANENTE	EST-01	VIGILANTE	Nivel Médio(T)	S/nivel funcao	IQ - 15% - LEI 11.091/05 AT	8.123,52
ATIVO PERMANENTE	EST-01	VIGILANTE	Nivel Médio(T)	S/nivel funcao	VENCIMENTO BASICO	54.157,44
APOSENTADO	EST-02	ADMINISTRADOR	Sup compl ou hab legal eqv	S/nivel funcao	ANUNIO-ART.244,LEI 8112/90 AP	19.977,24
APOSENTADO	EST-02	ADMINISTRADOR	Sup compl ou hab legal eqv	S/nivel funcao	DECISAO JUDICIAL TRANS JUG APO	8.554,92
APOSENTADO	EST-02	ADMINISTRADOR	Sup compl ou hab legal eqv	S/nivel funcao	IQ - 30% - LEI 11.091/05 AP	29.965,92
APOSENTADO	EST-02	ADMINISTRADOR	Sup compl ou hab legal eqv	S/nivel funcao	PROVENTO BASICO	99.886,44
APOSENTADO	EST-02	ADMINISTRADOR	Sup compl ou hab legal eqv	S/nivel funcao	VPNI ART.62-A LEI 8112/90 - AP	11.099,76
ATIVO PERMANENTE	EST-01	ASSISTENTE EM ADMINISTRACAO	Graduacao Niv Sup Comple(T)	S/nivel funcao	ANUNIO-ART.244,LEI 8112/90 AT	4.092,48
ATIVO PERMANENTE	EST-01	ASSISTENTE EM ADMINISTRACAO	Graduacao Niv Sup Comple(T)	S/nivel funcao	DECISAO JUDICIAL TRAN JUG AT.	6.672,12
ATIVO PERMANENTE	EST-01	ASSISTENTE EM ADMINISTRACAO	Graduacao Niv Sup Comple(T)	S/nivel funcao	IQ - 25% - LEI 11.091/05 AT	14.616,00
ATIVO PERMANENTE	EST-01	ASSISTENTE EM ADMINISTRACAO	Graduacao Niv Sup Comple(T)	S/nivel funcao	VENCIMENTO BASICO	58.464,00
ATIVO PERMANENTE	EST-01	ASSISTENTE EM ADMINISTRACAO	Graduacao Niv Sup Comple(T)	S/nivel funcao	VPNI ART.62-A LEI 8112/90 - AT	189,60
APOSENTADO	EST-02	PROFESSOR DO MAGISTERIO SUPERI	Doutorado(T)	S/nivel funcao	ANUNIO-ART.244,LEI 8112/90 AP	17.039,40
APOSENTADO	EST-02	PROFESSOR DO MAGISTERIO SUPERI	Doutorado(T)	S/nivel funcao	DECISAO JUDICIAL N TRAN JUG AP	1.481,40
APOSENTADO	EST-02	PROFESSOR DO MAGISTERIO SUPERI	Doutorado(T)	S/nivel funcao	PROVENTO BASICO	74.084,76
APOSENTADO	EST-02	PROFESSOR DO MAGISTERIO SUPERI	Doutorado(T)	S/nivel funcao	RT - RETRIB. POR TITULAÇÃO AP	85.197,48
APOSENTADO	EST-02	PROFESSOR DO MAGISTERIO SUPERI	Doutorado(T)	S/nivel funcao	VPNI ART.62-A LEI 8112/90 - AP	1.286,04
APOSENTADO	EST-02	PROFESSOR DO MAGISTERIO SUPERI	Doutorado(T)	S/nivel funcao	ANUNIO-ART.244,LEI 8112/90 AP	8.561,90
APOSENTADO	EST-02	PROFESSOR DO MAGISTERIO SUPERI	Doutorado(T)	S/nivel funcao	DECISAO JUDICIAL N TRAN JUG AP	666,80
APOSENTADO	EST-02	PROFESSOR DO MAGISTERIO SUPERI	Doutorado(T)	S/nivel funcao	PROVENTO BASICO	57.079,60
APOSENTADO	EST-02	PROFESSOR DO MAGISTERIO SUPERI	Doutorado(T)	S/nivel funcao	RT - RETRIB. POR TITULAÇÃO AP	65.641,60

Apêndice 2 - Relação de Servidores com Remuneração - 2020

SITUAÇÃO VÍNCULO	SITUAÇÃO	CARGO	ESCOLARIDADE	NÍVEL	RUBRICA	REMUNERAÇÃO
APOSENTADO	EST-02	PROFESSOR DO MAGISTERIO SUPERI	Doutorado(T)	S/nivel funcao	VPNI ART.62-A LEI 8112/90 - AP	1.109,20
ATIVO PERMANENTE	EST-01	PROFESSOR DO MAGISTERIO SUPERI	Doutorado(T)	S/nivel funcao	ABONO DE PERMANENCIA EC 41/03	2.888,19
ATIVO PERMANENTE	EST-01	PROFESSOR DO MAGISTERIO SUPERI	Doutorado(T)	S/nivel funcao	ADIC. DE INSALUBRIDADE	1.141,58
ATIVO PERMANENTE	EST-01	PROFESSOR DO MAGISTERIO SUPERI	Doutorado(T)	S/nivel funcao	ANU¿NIO-ART.244,LEI 8112/90 AT	1.712,38
ATIVO PERMANENTE	EST-01	PROFESSOR DO MAGISTERIO SUPERI	Doutorado(T)	S/nivel funcao	DECISAO JUDICIAL N TRAN JUG AT	133,36
ATIVO PERMANENTE	EST-01	PROFESSOR DO MAGISTERIO SUPERI	Doutorado(T)	S/nivel funcao	RT - RETRIB. POR TITULA¿NIO AT	13.128,32
ATIVO PERMANENTE	EST-01	PROFESSOR DO MAGISTERIO SUPERI	Doutorado(T)	S/nivel funcao	VENCIMENTO BASICO	11.415,92
ATIVO PERMANENTE	EST-01	PROFESSOR DO MAGISTERIO SUPERI	Doutorado(T)	S/nivel funcao	VPNI ART.62-A LEI 8112/90 - AT	221,84
APOSENTADO	EST-02	EDITOR DE IMAGENS	2o gr compl ou tec profiss	S/nivel funcao	ANU¿NIO-ART.244,LEI 8112/90 AP	7.314,96
APOSENTADO	EST-02	EDITOR DE IMAGENS	2o gr compl ou tec profiss	S/nivel funcao	PROVENTO BASICO	56.269,56
APOSENTADO	EST-02	EDITOR DE IMAGENS	2o gr compl ou tec profiss	S/nivel funcao	VPNI ART.62-A LEI 8112/90 - AP	665,52
APOSENTADO	EST-02	PROFESSOR DO MAGISTERIO SUPERI	Doutorado(T)	S/nivel funcao	PROVENTOS - EC N¿ 41/2003	115.707,72
APOSENTADO	EST-02	AUX EM ADMINISTRACAO	2o gr compl ou tec profiss	S/nivel funcao	ANU¿NIO-ART.244,LEI 8112/90 AP	12.429,96
APOSENTADO	EST-02	AUX EM ADMINISTRACAO	2o gr compl ou tec profiss	S/nivel funcao	DIF.PROV.ART.192 INC.I L.8112	2.612,16
APOSENTADO	EST-02	AUX EM ADMINISTRACAO	2o gr compl ou tec profiss	S/nivel funcao	PROVENTO BASICO	41.433,24
APOSENTADO	EST-02	ASSISTENTE EM ADMINISTRACAO	2o gr compl ou tec profiss	S/nivel funcao	ANU¿NIO-ART.244,LEI 8112/90 AP	1.609,48
APOSENTADO	EST-02	ASSISTENTE EM ADMINISTRACAO	2o gr compl ou tec profiss	S/nivel funcao	DIF.PROV.ART.192 INC.II L.8112	474,76
APOSENTADO	EST-02	ASSISTENTE EM ADMINISTRACAO	2o gr compl ou tec profiss	S/nivel funcao	PROVENTO BASICO	8.047,48
APOSENTADO	EST-02	ADMINISTRADOR DE EDIFICIOS	1o gr compl - 8a ser compl	S/nivel funcao	ANU¿NIO-ART.244,LEI 8112/90 AP	7.676,16
APOSENTADO	EST-02	ADMINISTRADOR DE EDIFICIOS	1o gr compl - 8a ser compl	S/nivel funcao	DIF.PROV.ART.192 INC.I L.8112	2.612,16
APOSENTADO	EST-02	ADMINISTRADOR DE EDIFICIOS	1o gr compl - 8a ser compl	S/nivel funcao	PROVENTO BASICO	38.381,16
APOSENTADO	EST-02	ASSISTENTE EM ADMINISTRACAO	2o gr compl ou tec profiss	S/nivel funcao	ANU¿NIO-ART.244,LEI 8112/90 AP	12.040,20
APOSENTADO	EST-02	ASSISTENTE EM ADMINISTRACAO	2o gr compl ou tec profiss	S/nivel funcao	DIF.PROV.ART.192 INC.II L.8112	2.848,56
APOSENTADO	EST-02	ASSISTENTE EM ADMINISTRACAO	2o gr compl ou tec profiss	S/nivel funcao	PROVENTO BASICO	50.167,92
APOSENTADO	EST-02	ASSISTENTE EM ADMINISTRACAO	2o gr compl ou tec profiss	S/nivel funcao	ANU¿NIO-ART.244,LEI 8112/90 AP	9.174,12
APOSENTADO	EST-02	ASSISTENTE EM ADMINISTRACAO	2o gr compl ou tec profiss	S/nivel funcao	DIF.PROV.ART.192 INC.II L.8112	2.848,56
APOSENTADO	EST-02	ASSISTENTE EM ADMINISTRACAO	2o gr compl ou tec profiss	S/nivel funcao	PROVENTO BASICO	48.284,88
APOSENTADO	EST-02	ASSISTENTE EM ADMINISTRACAO	2o gr compl ou tec profiss	S/nivel funcao	ANU¿NIO-ART.244,LEI 8112/90 AP	13.519,68
APOSENTADO	EST-02	ASSISTENTE EM ADMINISTRACAO	2o gr compl ou tec profiss	S/nivel funcao	DECISAO JUDICIAL TRANS JUG APO	82.921,20
APOSENTADO	EST-02	ASSISTENTE EM ADMINISTRACAO	2o gr compl ou tec profiss	S/nivel funcao	PROVENTO BASICO	48.284,88
APOSENTADO	EST-02	ATENDENTE DE CONSULTORIO-AREA	1o gr inc - 5a a 8a ser inc	S/nivel funcao	ANU¿NIO-ART.244,LEI 8112/90 AP	9.221,64
APOSENTADO	EST-02	ATENDENTE DE CONSULTORIO-AREA	1o gr inc - 5a a 8a ser inc	S/nivel funcao	DIF.PROV.ART.192 INC.II L.8112	677,40
APOSENTADO	EST-02	ATENDENTE DE CONSULTORIO-AREA	1o gr inc - 5a a 8a ser inc	S/nivel funcao	PROVENTO BASICO	32.934,84
APOSENTADO	EST-02	ASSISTENTE EM ADMINISTRACAO	2o gr compl ou tec profiss	S/nivel funcao	ANU¿NIO-ART.244,LEI 8112/90 AP	7.435,56
APOSENTADO	EST-02	ASSISTENTE EM ADMINISTRACAO	2o gr compl ou tec profiss	S/nivel funcao	PROVENTO BASICO	38.727,00
APOSENTADO	EST-02	ASSISTENTE EM ADMINISTRACAO	Graduacao Niv Sup Comple(T)	S/nivel funcao	ANU¿NIO-ART.244,LEI 8112/90 AP	10.688,64
APOSENTADO	EST-02	ASSISTENTE EM ADMINISTRACAO	Graduacao Niv Sup Comple(T)	S/nivel funcao	DECISAO JUDICIAL N TRAN JUG AP	62.781,84
APOSENTADO	EST-02	ASSISTENTE EM ADMINISTRACAO	Graduacao Niv Sup Comple(T)	S/nivel funcao	DECISAO JUDICIAL TRANS JUG APO	20.927,28
APOSENTADO	EST-02	ASSISTENTE EM ADMINISTRACAO	Graduacao Niv Sup Comple(T)	S/nivel funcao	IQ - 25% - LEI 11.091/05 AP	11.618,04
APOSENTADO	EST-02	ASSISTENTE EM ADMINISTRACAO	Graduacao Niv Sup Comple(T)	S/nivel funcao	PROVENTO BASICO	46.472,40
APOSENTADO	EST-02	ADMINISTRADOR DE EDIFICIOS	1o gr inc - 5a a 8a ser inc	S/nivel funcao	ANU¿NIO-ART.244,LEI 8112/90 AP	10.767,00
APOSENTADO	EST-02	ADMINISTRADOR DE EDIFICIOS	1o gr inc - 5a a 8a ser inc	S/nivel funcao	PROVENTO BASICO	34.181,16
APOSENTADO	EST-02	ADMINISTRADOR DE EDIFICIOS	1o gr inc - 5a a 8a ser inc	S/nivel funcao	VPNI ART.62-A LEI 8112/90 - AP	421,32
APOSENTADO	EST-02	OPERADOR DE MAQUINA COPIADORA	Alfabetiz s/ cursos regul	S/nivel funcao	ANU¿NIO-ART.244,LEI 8112/90 AP	9.235,08
APOSENTADO	EST-02	OPERADOR DE MAQUINA COPIADORA	Alfabetiz s/ cursos regul	S/nivel funcao	PROVENTO BASICO	32.015,04

Apêndice 2 - Relação de Servidores com Remuneração - 2020

SITUAÇÃO VÍNCULO	SITUAÇÃO	CARGO	ESCOLARIDADE	NÍVEL	RUBRICA	REMUNERAÇÃO
APOSENTADO	EST-02	ASSISTENTE EM ADMINISTRACAO	2o gr compl ou tec profiss	S/nivel funcao	ANU¿NIO-ART.244,LEI 8112/90 AP	8.829,72
APOSENTADO	EST-02	ASSISTENTE EM ADMINISTRACAO	2o gr compl ou tec profiss	S/nivel funcao	PROVENTO BASICO	38.727,00
APOSENTADO	EST-02	ASSISTENTE EM ADMINISTRACAO	2o gr compl ou tec profiss	S/nivel funcao	VPNI ART.62-A LEI 8112/90 - AP	702,00
APOSENTADO	EST-02	SECRETARIO EXECUTIVO	Sup compl ou hab legal eqv	S/nivel funcao	ANU¿NIO-ART.244,LEI 8112/90 AP	23.999,40
APOSENTADO	EST-02	SECRETARIO EXECUTIVO	Sup compl ou hab legal eqv	S/nivel funcao	DIF.PROV.ART.192 INC.I L.8112	3.561,36
APOSENTADO	EST-02	SECRETARIO EXECUTIVO	Sup compl ou hab legal eqv	S/nivel funcao	PROVENTO BASICO	85.712,52
APOSENTADO	EST-02	ASSISTENTE EM ADMINISTRACAO	2o gr compl ou tec profiss	S/nivel funcao	ANU¿NIO-ART.244,LEI 8112/90 AP	7.435,56
APOSENTADO	EST-02	ASSISTENTE EM ADMINISTRACAO	2o gr compl ou tec profiss	S/nivel funcao	PROVENTO BASICO	40.276,08
APOSENTADO	EST-02	ASSISTENTE EM ADMINISTRACAO	2o gr compl ou tec profiss	S/nivel funcao	VPNI ART.62-A LEI 8112/90 - AP	702,00
APOSENTADO	EST-02	ASSISTENTE EM ADMINISTRACAO	2o gr compl ou tec profiss	S/nivel funcao	ANU¿NIO-ART.244,LEI 8112/90 AP	13.545,24
APOSENTADO	EST-02	ASSISTENTE EM ADMINISTRACAO	2o gr compl ou tec profiss	S/nivel funcao	DIF.PROV.ART.192 INC.II L.8112	2.848,56
APOSENTADO	EST-02	ASSISTENTE EM ADMINISTRACAO	2o gr compl ou tec profiss	S/nivel funcao	PROVENTO BASICO	50.167,92
APOSENTADO	EST-02	ASSISTENTE EM ADMINISTRACAO	1o gr compl - 8a ser compl	S/nivel funcao	ANU¿NIO-ART.244,LEI 8112/90 AP	7.603,68
APOSENTADO	EST-02	ASSISTENTE EM ADMINISTRACAO	1o gr compl - 8a ser compl	S/nivel funcao	PROVENTO BASICO	41.746,20
APOSENTADO	EST-02	ASSISTENTE EM ADMINISTRACAO	1o gr compl - 8a ser compl	S/nivel funcao	VPNI ART.62-A LEI 8112/90 - AP	948,12
APOSENTADO	EST-02	DESENHISTA DE ARTES GRAFICAS	Graduacao Niv Sup Comple(T)	S/nivel funcao	ANU¿NIO-ART.244,LEI 8112/90 AP	14.046,96
APOSENTADO	EST-02	DESENHISTA DE ARTES GRAFICAS	Graduacao Niv Sup Comple(T)	S/nivel funcao	DIF.PROV.ART.192 INC.II L.8112	2.848,56
APOSENTADO	EST-02	DESENHISTA DE ARTES GRAFICAS	Graduacao Niv Sup Comple(T)	S/nivel funcao	IQ - 15% - LEI 11.091/05 AP	7.525,08
APOSENTADO	EST-02	DESENHISTA DE ARTES GRAFICAS	Graduacao Niv Sup Comple(T)	S/nivel funcao	PROVENTO BASICO	50.167,92
APOSENTADO	EST-02	TECNICO DE LABORATORIO AREA	2o gr compl ou tec profiss	S/nivel funcao	ANU¿NIO-ART.244,LEI 8112/90 AP	16.880,76
APOSENTADO	EST-02	TECNICO DE LABORATORIO AREA	2o gr compl ou tec profiss	S/nivel funcao	DIF.PROV.ART.192 INC.II L.8112	2.848,56
APOSENTADO	EST-02	TECNICO DE LABORATORIO AREA	2o gr compl ou tec profiss	S/nivel funcao	PROVENTO BASICO	56.269,56
APOSENTADO	EST-02	ASSISTENTE EM ADMINISTRACAO	Graduacao Niv Sup Comple(T)	S/nivel funcao	ANU¿NIO-ART.244,LEI 8112/90 AP	8.026,80
APOSENTADO	EST-02	ASSISTENTE EM ADMINISTRACAO	Graduacao Niv Sup Comple(T)	S/nivel funcao	IQ - 25% - LEI 11.091/05 AP	10.451,64
APOSENTADO	EST-02	ASSISTENTE EM ADMINISTRACAO	Graduacao Niv Sup Comple(T)	S/nivel funcao	PROVENTO BASICO	41.806,56
ATIVO PERMANENTE	EST-01	TECNICO DE LABORATORIO AREA	Graduacao Niv Sup Comple(T)	S/nivel funcao	ABONO DE PERMANENCIA EC 41/03	10.895,48
ATIVO PERMANENTE	EST-01	TECNICO DE LABORATORIO AREA	Graduacao Niv Sup Comple(T)	S/nivel funcao	ADIC. DE INSALUBRIDADE	11.692,80
ATIVO PERMANENTE	EST-01	TECNICO DE LABORATORIO AREA	Graduacao Niv Sup Comple(T)	S/nivel funcao	ANU¿NIO-ART.244,LEI 8112/90 AT	17.539,20
ATIVO PERMANENTE	EST-01	TECNICO DE LABORATORIO AREA	Graduacao Niv Sup Comple(T)	S/nivel funcao	IQ - 25% - LEI 11.091/05 AT	14.616,00
ATIVO PERMANENTE	EST-01	TECNICO DE LABORATORIO AREA	Graduacao Niv Sup Comple(T)	S/nivel funcao	VENCIMENTO BASICO	58.464,00
APOSENTADO	EST-02	BIBLIOTECARIO-DOCUMENTALISTA	Sup compl ou hab legal eqv	S/nivel funcao	ANU¿NIO-ART.244,LEI 8112/90 AP	19.354,32
APOSENTADO	EST-02	BIBLIOTECARIO-DOCUMENTALISTA	Sup compl ou hab legal eqv	S/nivel funcao	DECISAO JUDICIAL TRANS JUG APO	68.640,84
APOSENTADO	EST-02	BIBLIOTECARIO-DOCUMENTALISTA	Sup compl ou hab legal eqv	S/nivel funcao	PROVENTO BASICO	79.398,72
APOSENTADO	EST-02	BIBLIOTECARIO-DOCUMENTALISTA	Sup compl ou hab legal eqv	S/nivel funcao	VB.COMP.ART.15 L11091/05 AP	1.244,52
APOSENTADO	EST-02	SECRETARIO EXECUTIVO	Sup compl ou hab legal eqv	S/nivel funcao	ANU¿NIO-ART.244,LEI 8112/90 AP	17.467,68
APOSENTADO	EST-02	SECRETARIO EXECUTIVO	Sup compl ou hab legal eqv	S/nivel funcao	DIF.PROV.ART.192 INC.I L.8112	3.945,36
APOSENTADO	EST-02	SECRETARIO EXECUTIVO	Sup compl ou hab legal eqv	S/nivel funcao	PROVENTO BASICO	79.398,72
APOSENTADO	EST-02	SECRETARIO EXECUTIVO	Sup compl ou hab legal eqv	S/nivel funcao	ANU¿NIO-ART.244,LEI 8112/90 AP	19.713,84
APOSENTADO	EST-02	SECRETARIO EXECUTIVO	Sup compl ou hab legal eqv	S/nivel funcao	PROVENTO BASICO	74.284,08
APOSENTADO	EST-02	SECRETARIO EXECUTIVO	Sup compl ou hab legal eqv	S/nivel funcao	VPNI ART.62-A LEI 8112/90 - AP	876,12
APOSENTADO	EST-02	OPERADOR DE MAQUINA COPIADORA	1o gr compl - 8a ser compl	S/nivel funcao	ANU¿NIO-ART.244,LEI 8112/90 AP	10.746,72
APOSENTADO	EST-02	OPERADOR DE MAQUINA COPIADORA	1o gr compl - 8a ser compl	S/nivel funcao	DIF.PROV.ART.192 INC.I L.8112	2.729,52
APOSENTADO	EST-02	OPERADOR DE MAQUINA COPIADORA	1o gr compl - 8a ser compl	S/nivel funcao	PROVENTO BASICO	38.381,16
APOSENTADO	EST-02	PROCURADOR FEDERAL	Sup compl ou hab legal eqv	S/nivel funcao	SUBSIDIO AP	327.644,40
APOSENTADO	EST-02	CONTADOR	Sup compl ou hab legal eqv	S/nivel funcao	ANU¿NIO-ART.244,LEI 8112/90 AP	25.826,04

Apêndice 2 - Relação de Servidores com Remuneração - 2020

SITUAÇÃO VÍNCULO	SITUAÇÃO	CARGO	ESCOLARIDADE	NÍVEL	RUBRICA	REMUNERAÇÃO
APOSENTADO	EST-02	CONTADOR	Sup compl ou hab legal eqv	S/nivel funcao	IQ - 30% - LEI 11.091/05 AP	26.716,56
APOSENTADO	EST-02	CONTADOR	Sup compl ou hab legal eqv	S/nivel funcao	PROVENTO BASICO	89.055,36
APOSENTADO	EST-02	CONTADOR	Sup compl ou hab legal eqv	S/nivel funcao	VPNI ART.62-A LEI 8112/90 - AP	3.215,28
APOSENTADO	EST-02	TECNICO EM EDIFICACOES	2o gr compl ou tec profiss	S/nivel funcao	ANU¿NIO-ART.244,LEI 8112/90 AP	13.539,36
APOSENTADO	EST-02	TECNICO EM EDIFICACOES	2o gr compl ou tec profiss	S/nivel funcao	PROVENTO BASICO	51.062,64
APOSENTADO	EST-02	TECNICO EM EDIFICACOES	2o gr compl ou tec profiss	S/nivel funcao	VPNI ART.62-A LEI 8112/90 - AP	998,28
APOSENTADO	EST-02	ASSISTENTE EM ADMINISTRACAO	Tecnico Niv Med Completo(T)	S/nivel funcao	ANU¿NIO-ART.244,LEI 8112/90 AP	9.840,12
APOSENTADO	EST-02	ASSISTENTE EM ADMINISTRACAO	Tecnico Niv Med Completo(T)	S/nivel funcao	PROVENTO BASICO	40.255,20
APOSENTADO	EST-02	ASSISTENTE EM ADMINISTRACAO	Tecnico Niv Med Completo(T)	S/nivel funcao	VPNI ART.62-A LEI 8112/90 - AP	2.745,72
APOSENTADO	EST-02	MOTORISTA	Nivel Médio(T)	S/nivel funcao	ANU¿NIO-ART.244,LEI 8112/90 AP	12.015,60
APOSENTADO	EST-02	MOTORISTA	Nivel Médio(T)	S/nivel funcao	DECISAO JUDICIAL TRANS JUG APO	15.936,48
APOSENTADO	EST-02	MOTORISTA	Nivel Médio(T)	S/nivel funcao	IQ - 15% - LEI 11.091/05 AP	6.214,92
APOSENTADO	EST-02	MOTORISTA	Nivel Médio(T)	S/nivel funcao	PROVENTO BASICO	41.433,24
APOSENTADO	EST-02	MOTORISTA	Nivel Médio(T)	S/nivel funcao	VPNI ART.62-A LEI 8112/90 - AP	1.786,08
APOSENTADO	EST-02	ASSISTENTE EM ADMINISTRACAO	2o gr compl ou tec profiss	S/nivel funcao	ANU¿NIO-ART.244,LEI 8112/90 AP	13.545,24
APOSENTADO	EST-02	ASSISTENTE EM ADMINISTRACAO	2o gr compl ou tec profiss	S/nivel funcao	DIF.PROV.ART.192 INC.II L.8112	2.848,56
APOSENTADO	EST-02	ASSISTENTE EM ADMINISTRACAO	2o gr compl ou tec profiss	S/nivel funcao	PROVENTO BASICO	50.167,92
APOSENTADO	EST-02	AUX EM ADMINISTRACAO	1o gr compl - 8a ser compl	S/nivel funcao	ANU¿NIO-ART.244,LEI 8112/90 AP	10.362,84
APOSENTADO	EST-02	AUX EM ADMINISTRACAO	1o gr compl - 8a ser compl	S/nivel funcao	PROVENTO BASICO	37.101,72
APOSENTADO	EST-02	ASSISTENTE EM ADMINISTRACAO	2o gr compl ou tec profiss	S/nivel funcao	ANU¿NIO-ART.244,LEI 8112/90 AP	16.954,56
APOSENTADO	EST-02	ASSISTENTE EM ADMINISTRACAO	2o gr compl ou tec profiss	S/nivel funcao	PROVENTO BASICO	58.464,00
APOSENTADO	EST-02	ADMINISTRADOR DE EDIFICIOS	Alfabetiz s/ cursos regul	S/nivel funcao	ANU¿NIO-ART.244,LEI 8112/90 AP	12.015,60
APOSENTADO	EST-02	ADMINISTRADOR DE EDIFICIOS	Alfabetiz s/ cursos regul	S/nivel funcao	PROVENTO BASICO	41.433,24
APOSENTADO	EST-02	ADMINISTRADOR DE EDIFICIOS	Alfabetiz s/ cursos regul	S/nivel funcao	VPNI ART.62-A LEI 8112/90 - AP	421,32
APOSENTADO	EST-02	ASSISTENTE EM ADMINISTRACAO	2o gr compl ou tec profiss	S/nivel funcao	ANU¿NIO-ART.244,LEI 8112/90 AP	13.545,24
APOSENTADO	EST-02	ASSISTENTE EM ADMINISTRACAO	2o gr compl ou tec profiss	S/nivel funcao	DIF.PROV.ART.192 INC.II L.8112	2.848,56
APOSENTADO	EST-02	ASSISTENTE EM ADMINISTRACAO	2o gr compl ou tec profiss	S/nivel funcao	PROVENTO BASICO	50.167,92
APOSENTADO	EST-02	ECONOMISTA	Sup compl ou hab legal eqv	CD-0003	ANU¿NIO-ART.244,LEI 8112/90 AP	15.714,12
APOSENTADO	EST-02	ECONOMISTA	Sup compl ou hab legal eqv	CD-0003	DECISAO JUDICIAL TRANS JUG APO	109.029,96
APOSENTADO	EST-02	ECONOMISTA	Sup compl ou hab legal eqv	CD-0003	OPCAO FUNCAO - APOSENTADO	63.665,16
APOSENTADO	EST-02	ECONOMISTA	Sup compl ou hab legal eqv	CD-0003	PROVENTO BASICO	76.418,40
APOSENTADO	EST-02	ECONOMISTA	Sup compl ou hab legal eqv	CD-0003	VB.COMP.ART.15 L11091/05 AP	2.152,20
APOSENTADO	EST-02	ASSISTENTE EM ADMINISTRACAO	Graduacao Niv Sup Comple(T)	S/nivel funcao	ANU¿NIO-ART.244,LEI 8112/90 AP	12.997,68
APOSENTADO	EST-02	ASSISTENTE EM ADMINISTRACAO	Graduacao Niv Sup Comple(T)	S/nivel funcao	DIF.PROV.ART.192 INC.II L.8112	2.848,56
APOSENTADO	EST-02	ASSISTENTE EM ADMINISTRACAO	Graduacao Niv Sup Comple(T)	S/nivel funcao	IQ - 25% - LEI 11.091/05 AP	13.539,36
APOSENTADO	EST-02	ASSISTENTE EM ADMINISTRACAO	Graduacao Niv Sup Comple(T)	S/nivel funcao	PROVENTO BASICO	54.157,44
APOSENTADO	EST-02	ASSISTENTE EM ADMINISTRACAO	Graduacao Niv Sup Comple(T)	S/nivel funcao	VPNI ART.62-A LEI 8112/90 - AP	1.138,68
APOSENTADO	EST-02	ASSISTENTE EM ADMINISTRACAO	2o gr compl ou tec profiss	S/nivel funcao	ANU¿NIO-ART.244,LEI 8112/90 AP	12.071,16
APOSENTADO	EST-02	ASSISTENTE EM ADMINISTRACAO	2o gr compl ou tec profiss	S/nivel funcao	PROVENTO BASICO	42.766,56
APOSENTADO	EST-02	CONTADOR	Sup compl ou hab legal eqv	S/nivel funcao	ANU¿NIO-ART.244,LEI 8112/90 AP	18.071,16
APOSENTADO	EST-02	CONTADOR	Sup compl ou hab legal eqv	S/nivel funcao	DECISAO JUDICIAL TRANS JUG APO	87.030,36
APOSENTADO	EST-02	CONTADOR	Sup compl ou hab legal eqv	S/nivel funcao	IQ - 30% - LEI 11.091/05 AP	23.571,12
APOSENTADO	EST-02	CONTADOR	Sup compl ou hab legal eqv	S/nivel funcao	PROVENTO BASICO	76.418,40
APOSENTADO	EST-02	CONTADOR	Sup compl ou hab legal eqv	S/nivel funcao	VB.COMP.ART.15 L11091/05 AP	2.152,20
APOSENTADO	EST-02	CONTADOR	2o gr compl ou tec profiss	S/nivel funcao	ANU¿NIO-ART.244,LEI 8112/90 AP	2.547,28

Apêndice 2 - Relação de Servidores com Remuneração - 2020

SITUAÇÃO VÍNCULO	SITUAÇÃO	CARGO	ESCOLARIDADE	NÍVEL	RUBRICA	REMUNERAÇÃO
APOSENTADO	EST-02	CONTADOR	2o gr compl ou tec profiss	S/nivel funcao	PROVENTO BASICO	10.613,66
APOSENTADO	EST-02	CONTADOR	2o gr compl ou tec profiss	S/nivel funcao	VPNI ART.62-A LEI 8112/90 - AP	277,32
APOSENTADO	EST-02	CONTADOR	Sup compl ou hab legal eqv	S/nivel funcao	ANU¿NIO-ART.244,LEI 8112/90 AP	12.736,40
APOSENTADO	EST-02	CONTADOR	Sup compl ou hab legal eqv	S/nivel funcao	PROVENTO BASICO	53.068,30
APOSENTADO	EST-02	CONTADOR	Sup compl ou hab legal eqv	S/nivel funcao	VPNI ART.62-A LEI 8112/90 - AP	1.386,60
APOSENTADO	EST-02	ASSISTENTE EM ADMINISTRACAO	2o gr compl ou tec profiss	S/nivel funcao	ANU¿NIO-ART.244,LEI 8112/90 AP	8.051,04
APOSENTADO	EST-02	ASSISTENTE EM ADMINISTRACAO	2o gr compl ou tec profiss	S/nivel funcao	PROVENTO BASICO	38.764,32
APOSENTADO	EST-02	ASSISTENTE EM ADMINISTRACAO	2o gr compl ou tec profiss	S/nivel funcao	VPNI ART.62-A LEI 8112/90 - AP	894,36
APOSENTADO	EST-02	ADMINISTRADOR	Especializacao Niv Sup(T)	S/nivel funcao	ANU¿NIO-ART.244,LEI 8112/90 AP	22.574,88
APOSENTADO	EST-02	ADMINISTRADOR	Especializacao Niv Sup(T)	S/nivel funcao	DECISAO JUDICIAL TRANS JUG APO	84.106,32
APOSENTADO	EST-02	ADMINISTRADOR	Especializacao Niv Sup(T)	S/nivel funcao	IQ - 30% - LEI 11.091/05 AP	27.089,88
APOSENTADO	EST-02	ADMINISTRADOR	Especializacao Niv Sup(T)	S/nivel funcao	PROVENTO BASICO	89.055,36
APOSENTADO	EST-02	ADMINISTRADOR	Especializacao Niv Sup(T)	S/nivel funcao	VB.COMP.ART.15 L11091/05 AP	1.244,52
APOSENTADO	EST-02	PROCURADOR FEDERAL	Sup compl ou hab legal eqv	S/nivel funcao	SUBSIDIO AP	241.465,92
APOSENTADO	EST-02	ASSISTENTE EM ADMINISTRACAO	2o gr compl ou tec profiss	S/nivel funcao	ANU¿NIO-ART.244,LEI 8112/90 AP	15.637,32
APOSENTADO	EST-02	ASSISTENTE EM ADMINISTRACAO	2o gr compl ou tec profiss	S/nivel funcao	DIF.PROV.ART.192 INC.II L.8112	2.848,56
APOSENTADO	EST-02	ASSISTENTE EM ADMINISTRACAO	2o gr compl ou tec profiss	S/nivel funcao	PROVENTO BASICO	52.124,52
APOSENTADO	EST-02	PEDAGOGO-AREA	Sup compl ou hab legal eqv	S/nivel funcao	ANU¿NIO-ART.244,LEI 8112/90 AP	20.828,28
APOSENTADO	EST-02	PEDAGOGO-AREA	Sup compl ou hab legal eqv	S/nivel funcao	PROVENTO BASICO	77.181,24
APOSENTADO	EST-02	PEDAGOGO-AREA	Sup compl ou hab legal eqv	S/nivel funcao	VB.COMP.ART.15 L11091/05 AP	1.502,64
APOSENTADO	EST-02	PEDAGOGO-AREA	Sup compl ou hab legal eqv	S/nivel funcao	VPNI ART.62-A LEI 8112/90 - AP	3.215,28
APOSENTADO	EST-02	ADMINISTRADOR	Sup compl ou hab legal eqv	CD-0004	ANU¿NIO-ART.244,LEI 8112/90 AP	31.169,28
APOSENTADO	EST-02	ADMINISTRADOR	Sup compl ou hab legal eqv	CD-0004	DECISAO JUDICIAL TRANS JUG APO	85.350,84
APOSENTADO	EST-02	ADMINISTRADOR	Sup compl ou hab legal eqv	CD-0004	IQ - 30% - LEI 11.091/05 AP	26.716,56
APOSENTADO	EST-02	ADMINISTRADOR	Sup compl ou hab legal eqv	CD-0004	OPCAO FUNCAO - APOSENTADO	46.233,12
APOSENTADO	EST-02	ADMINISTRADOR	Sup compl ou hab legal eqv	CD-0004	PROVENTO BASICO	89.055,36
APOSENTADO	EST-02	TECNICO EM EDIFICACOES	2o gr compl ou tec profiss	S/nivel funcao	ANU¿NIO-ART.244,LEI 8112/90 AP	12.071,16
APOSENTADO	EST-02	TECNICO EM EDIFICACOES	2o gr compl ou tec profiss	S/nivel funcao	PROVENTO BASICO	42.766,56
APOSENTADO	EST-02	TECNICO EM EDIFICACOES	2o gr compl ou tec profiss	S/nivel funcao	VPNI ART.62-A LEI 8112/90 - AP	3.797,52
APOSENTADO	EST-02	ASSISTENTE EM ADMINISTRACAO	Especializacao Niv Sup(T)	S/nivel funcao	ANU¿NIO-ART.244,LEI 8112/90 AP	13.031,04
APOSENTADO	EST-02	ASSISTENTE EM ADMINISTRACAO	Especializacao Niv Sup(T)	S/nivel funcao	IQ - 30% - LEI 11.091/05 AP	13.031,04
APOSENTADO	EST-02	ASSISTENTE EM ADMINISTRACAO	Especializacao Niv Sup(T)	S/nivel funcao	PROVENTO BASICO	43.437,00
APOSENTADO	EST-02	ASSISTENTE EM ADMINISTRACAO	Especializacao Niv Sup(T)	S/nivel funcao	VPNI ART.62-A LEI 8112/90 - AP	948,12
APOSENTADO	EST-02	ASSISTENTE EM ADMINISTRACAO	2o gr compl ou tec profiss	S/nivel funcao	ANU¿NIO-ART.244,LEI 8112/90 AP	13.545,24
APOSENTADO	EST-02	ASSISTENTE EM ADMINISTRACAO	2o gr compl ou tec profiss	S/nivel funcao	PROVENTO BASICO	44.434,44
APOSENTADO	EST-02	TECNICO DE LABORATORIO AREA	Graduacao Niv Sup Comple(T)	S/nivel funcao	ANU¿NIO-ART.244,LEI 8112/90 AP	15.705,60
APOSENTADO	EST-02	TECNICO DE LABORATORIO AREA	Graduacao Niv Sup Comple(T)	S/nivel funcao	IQ - 25% - LEI 11.091/05 AP	13.539,36
APOSENTADO	EST-02	TECNICO DE LABORATORIO AREA	Graduacao Niv Sup Comple(T)	S/nivel funcao	PROVENTO BASICO	54.157,44
APOSENTADO	EST-02	TECNICO DE LABORATORIO AREA	Graduacao Niv Sup Comple(T)	S/nivel funcao	VPNI ART.62-A LEI 8112/90 - AP	1.331,04
APOSENTADO	EST-02	ADMINISTRADOR	Sup compl ou hab legal eqv	S/nivel funcao	ANU¿NIO-ART.244,LEI 8112/90 AP	23.723,40
APOSENTADO	EST-02	ADMINISTRADOR	Sup compl ou hab legal eqv	S/nivel funcao	DECISAO JUDICIAL TRANS JUG APO	84.207,96
APOSENTADO	EST-02	ADMINISTRADOR	Sup compl ou hab legal eqv	S/nivel funcao	PROVENTO BASICO	85.712,52
APOSENTADO	EST-02	ADMINISTRADOR	Sup compl ou hab legal eqv	S/nivel funcao	VB.COMP.ART.15 L11091/05 AP	2.152,20
APOSENTADO	EST-02	ASSISTENTE EM ADMINISTRACAO	Graduacao Niv Sup Comple(T)	S/nivel funcao	ANU¿NIO-ART.244,LEI 8112/90 AP	12.541,92
APOSENTADO	EST-02	ASSISTENTE EM ADMINISTRACAO	Graduacao Niv Sup Comple(T)	S/nivel funcao	DIF.PROV.ART.192 INC.II L.8112	2.848,56

Apêndice 2 - Relação de Servidores com Remuneração - 2020

SITUAÇÃO VÍNCULO	SITUAÇÃO	CARGO	ESCOLARIDADE	NÍVEL	RUBRICA	REMUNERAÇÃO
APOSENTADO	EST-02	ASSISTENTE EM ADMINISTRACAO	Graduacao Niv Sup Comple(T)	S/nivel funcao	IQ - 15% - LEI 11.091/05 AP	7.525,08
APOSENTADO	EST-02	ASSISTENTE EM ADMINISTRACAO	Graduacao Niv Sup Comple(T)	S/nivel funcao	PROVENTO BASICO	50.167,92
APOSENTADO	EST-02	TECNICO DE LABORATORIO AREA	1o gr compl - 8a ser compl	S/nivel funcao	ANU¿NIO-ART.244,LEI 8112/90 AP	11.945,12
APOSENTADO	EST-02	TECNICO DE LABORATORIO AREA	1o gr compl - 8a ser compl	S/nivel funcao	PROVENTO BASICO	46.188,01
APOSENTADO	EST-02	TECNICO DE LABORATORIO AREA	2o gr compl ou tec profiss	S/nivel funcao	ANU¿NIO-ART.244,LEI 8112/90 AP	11.538,60
APOSENTADO	EST-02	TECNICO DE LABORATORIO AREA	2o gr compl ou tec profiss	S/nivel funcao	DIF.PROV.ART.192 INC.II L.8112	2.848,56
APOSENTADO	EST-02	TECNICO DE LABORATORIO AREA	2o gr compl ou tec profiss	S/nivel funcao	PROVENTO BASICO	50.167,92
APOSENTADO	EST-02	TECNICO DE LABORATORIO AREA	2o gr compl ou tec profiss	S/nivel funcao	ANU¿NIO-ART.244,LEI 8112/90 AP	11.105,52
APOSENTADO	EST-02	TECNICO DE LABORATORIO AREA	2o gr compl ou tec profiss	S/nivel funcao	DIF.PROV.ART.192 INC.II L.8112	2.136,48
APOSENTADO	EST-02	TECNICO DE LABORATORIO AREA	2o gr compl ou tec profiss	S/nivel funcao	PROVENTO BASICO	48.284,88
APOSENTADO	EST-02	ECONOMISTA	Sup compl ou hab legal eqv	S/nivel funcao	ANU¿NIO-ART.244,LEI 8112/90 AP	25.826,04
APOSENTADO	EST-02	ECONOMISTA	Sup compl ou hab legal eqv	S/nivel funcao	DECISAO JUDICIAL TRANS JUG APO	85.350,84
APOSENTADO	EST-02	ECONOMISTA	Sup compl ou hab legal eqv	S/nivel funcao	PROVENTO BASICO	89.055,36
APOSENTADO	EST-02	TECNICO EM CONTABILIDADE	2o gr compl ou tec profiss	S/nivel funcao	ANU¿NIO-ART.244,LEI 8112/90 AP	11.618,04
APOSENTADO	EST-02	TECNICO EM CONTABILIDADE	2o gr compl ou tec profiss	S/nivel funcao	DECISAO JUDICIAL N TRAN JUG AP	87.666,15
APOSENTADO	EST-02	TECNICO EM CONTABILIDADE	2o gr compl ou tec profiss	S/nivel funcao	DECISAO JUDICIAL TRANS JUG APO	7.969,65
APOSENTADO	EST-02	TECNICO EM CONTABILIDADE	2o gr compl ou tec profiss	S/nivel funcao	PROVENTO BASICO	39.833,40
APOSENTADO	EST-02	AUXILIAR DE LABORATORIO	1o gr compl - 8a ser compl	S/nivel funcao	ANU¿NIO-ART.244,LEI 8112/90 AP	8.888,40
APOSENTADO	EST-02	AUXILIAR DE LABORATORIO	1o gr compl - 8a ser compl	S/nivel funcao	DIF.PROV.ART.192 INC.II L.8112	677,40
APOSENTADO	EST-02	AUXILIAR DE LABORATORIO	1o gr compl - 8a ser compl	S/nivel funcao	PROVENTO BASICO	35.553,84
APOSENTADO	EST-02	ECONOMISTA	Sup compl ou hab legal eqv	S/nivel funcao	ANU¿NIO-ART.244,LEI 8112/90 AP	17.576,16
APOSENTADO	EST-02	ECONOMISTA	Sup compl ou hab legal eqv	S/nivel funcao	DIF.PROV.ART.192 INC.I L.8112	3.561,36
APOSENTADO	EST-02	ECONOMISTA	Sup compl ou hab legal eqv	S/nivel funcao	PROVENTO BASICO	76.418,40
APOSENTADO	EST-02	ASSISTENTE EM ADMINISTRACAO	Graduacao Niv Sup Comple(T)	S/nivel funcao	ANU¿NIO-ART.244,LEI 8112/90 AP	9.840,12
APOSENTADO	EST-02	ASSISTENTE EM ADMINISTRACAO	Graduacao Niv Sup Comple(T)	S/nivel funcao	DIF.PROV.ART.192 INC.II L.8112	2.848,56
APOSENTADO	EST-02	ASSISTENTE EM ADMINISTRACAO	Graduacao Niv Sup Comple(T)	S/nivel funcao	IQ - 25% - LEI 11.091/05 AP	11.181,96
APOSENTADO	EST-02	ASSISTENTE EM ADMINISTRACAO	Graduacao Niv Sup Comple(T)	S/nivel funcao	PROVENTO BASICO	44.728,08
APOSENTADO	EST-02	ASSISTENTE EM ADMINISTRACAO	Graduacao Niv Sup Comple(T)	S/nivel funcao	ANU¿NIO-ART.244,LEI 8112/90 AP	13.539,36
APOSENTADO	EST-02	ASSISTENTE EM ADMINISTRACAO	Graduacao Niv Sup Comple(T)	S/nivel funcao	IQ - 25% - LEI 11.091/05 AP	12.636,72
APOSENTADO	EST-02	ASSISTENTE EM ADMINISTRACAO	Graduacao Niv Sup Comple(T)	S/nivel funcao	PROVENTO BASICO	50.546,88
APOSENTADO	EST-02	ASSISTENTE EM ADMINISTRACAO	Graduacao Niv Sup Comple(T)	S/nivel funcao	VPNI ART.62-A LEI 8112/90 - AP	189,60
APOSENTADO	EST-02	VIGILANTE	1o gr compl - 8a ser compl	S/nivel funcao	ANU¿NIO-ART.244,LEI 8112/90 AP	8.945,52
APOSENTADO	EST-02	VIGILANTE	1o gr compl - 8a ser compl	S/nivel funcao	PROVENTO BASICO	38.338,32
APOSENTADO	EST-02	VIGILANTE	1o gr compl - 8a ser compl	S/nivel funcao	VPNI ART.62-A LEI 8112/90 - AP	421,32
APOSENTADO	EST-02	VIGILANTE	Nivel Médio(T)	S/nivel funcao	ANU¿NIO-ART.244,LEI 8112/90 AP	11.618,04
APOSENTADO	EST-02	VIGILANTE	Nivel Médio(T)	S/nivel funcao	IQ - 15% - LEI 11.091/05 AP	5.974,92
APOSENTADO	EST-02	VIGILANTE	Nivel Médio(T)	S/nivel funcao	PROVENTO BASICO	39.833,40
APOSENTADO	EST-02	VIGILANTE	Nivel Médio(T)	S/nivel funcao	VPNI ART.62-A LEI 8112/90 - AP	84,24
APOSENTADO	EST-02	ASSISTENTE EM ADMINISTRACAO	Graduacao Niv Sup Comple(T)	S/nivel funcao	ANU¿NIO-ART.244,LEI 8112/90 AP	11.618,04
APOSENTADO	EST-02	ASSISTENTE EM ADMINISTRACAO	Graduacao Niv Sup Comple(T)	S/nivel funcao	IQ - 25% - LEI 11.091/05 AP	10.843,56
APOSENTADO	EST-02	ASSISTENTE EM ADMINISTRACAO	Graduacao Niv Sup Comple(T)	S/nivel funcao	PROVENTO BASICO	43.374,24
APOSENTADO	EST-02	ASSISTENTE EM ADMINISTRACAO	Graduacao Niv Sup Comple(T)	S/nivel funcao	VPNI ART.62-A LEI 8112/90 - AP	140,40
APOSENTADO	EST-02	TELEFONISTA	1o gr compl - 8a ser compl	S/nivel funcao	ANU¿NIO-ART.244,LEI 8112/90 AP	12.971,04
APOSENTADO	EST-02	TELEFONISTA	1o gr compl - 8a ser compl	S/nivel funcao	PROVENTO BASICO	44.728,08
APOSENTADO	EST-02	TECNICO EM CONTABILIDADE	2o gr compl ou tec profiss	S/nivel funcao	ANU¿NIO-ART.244,LEI 8112/90 AP	14.046,96

Apêndice 2 - Relação de Servidores com Remuneração - 2020

SITUAÇÃO VÍNCULO	SITUAÇÃO	CARGO	ESCOLARIDADE	NÍVEL	RUBRICA	REMUNERAÇÃO
APOSENTADO	EST-02	TECNICO EM CONTABILIDADE	2o gr compl ou tec profiss	S/nivel funcao	PROVENTO BASICO	43.001,04
APOSENTADO	EST-02	VIGILANTE	Tecnico Niv Med Completo(T)	S/nivel funcao	ANU¿NIO-ART.244,LEI 8112/90 AP	15.116,04
APOSENTADO	EST-02	VIGILANTE	Tecnico Niv Med Completo(T)	S/nivel funcao	IQ - 15% - LEI 11.091/05 AP	7.818,60
APOSENTADO	EST-02	VIGILANTE	Tecnico Niv Med Completo(T)	S/nivel funcao	PROVENTO BASICO	52.124,52
APOSENTADO	EST-02	VIGILANTE	1o gr compl - 8a ser compl	S/nivel funcao	ANU¿NIO-ART.244,LEI 8112/90 AP	9.840,12
APOSENTADO	EST-02	VIGILANTE	1o gr compl - 8a ser compl	S/nivel funcao	PROVENTO BASICO	44.728,08
APOSENTADO	EST-02	ASSISTENTE EM ADMINISTRACAO	2o gr compl ou tec profiss	S/nivel funcao	ANU¿NIO-ART.244,LEI 8112/90 AP	12.071,16
APOSENTADO	EST-02	ASSISTENTE EM ADMINISTRACAO	2o gr compl ou tec profiss	S/nivel funcao	DIF.PROV.ART.192 INC.II L.8112	2.848,56
APOSENTADO	EST-02	ASSISTENTE EM ADMINISTRACAO	2o gr compl ou tec profiss	S/nivel funcao	PROVENTO BASICO	48.284,88
APOSENTADO	EST-02	ASSISTENTE EM ADMINISTRACAO	Especializacao Niv Sup(T)	S/nivel funcao	ANU¿NIO-ART.244,LEI 8112/90 AP	11.538,60
APOSENTADO	EST-02	ASSISTENTE EM ADMINISTRACAO	Especializacao Niv Sup(T)	S/nivel funcao	DIF.PROV.ART.192 INC.II L.8112	2.848,56
APOSENTADO	EST-02	ASSISTENTE EM ADMINISTRACAO	Especializacao Niv Sup(T)	S/nivel funcao	IQ - 30% - LEI 11.091/05 AP	15.050,28
APOSENTADO	EST-02	ASSISTENTE EM ADMINISTRACAO	Especializacao Niv Sup(T)	S/nivel funcao	PROVENTO BASICO	50.167,92
APOSENTADO	EST-02	ASSISTENTE EM ADMINISTRACAO	Graduacao Niv Sup Comple(T)	S/nivel funcao	ANU¿NIO-ART.244,LEI 8112/90 AP	12.554,04
APOSENTADO	EST-02	ASSISTENTE EM ADMINISTRACAO	Graduacao Niv Sup Comple(T)	S/nivel funcao	IQ - 15% - LEI 11.091/05 AP	6.828,84
APOSENTADO	EST-02	ASSISTENTE EM ADMINISTRACAO	Graduacao Niv Sup Comple(T)	S/nivel funcao	PROVENTO BASICO	45.525,72
APOSENTADO	EST-02	VIGILANTE	Tecnico Niv Med Completo(T)	S/nivel funcao	ANU¿NIO-ART.244,LEI 8112/90 AP	11.153,28
APOSENTADO	EST-02	VIGILANTE	Tecnico Niv Med Completo(T)	S/nivel funcao	IQ - 15% - LEI 11.091/05 AP	5.974,92
APOSENTADO	EST-02	VIGILANTE	Tecnico Niv Med Completo(T)	S/nivel funcao	PROVENTO BASICO	39.833,40
APOSENTADO	EST-02	ECONOMISTA	Sup compl ou hab legal eqv	S/nivel funcao	ANU¿NIO-ART.244,LEI 8112/90 AP	31.169,28
APOSENTADO	EST-02	ECONOMISTA	Sup compl ou hab legal eqv	S/nivel funcao	DECISAO JUDICIAL N TRAN JUG AP	905,41
APOSENTADO	EST-02	ECONOMISTA	Sup compl ou hab legal eqv	S/nivel funcao	DECISAO JUDICIAL TRANS JUG APO	99.430,56
APOSENTADO	EST-02	ECONOMISTA	Sup compl ou hab legal eqv	S/nivel funcao	PROVENTO BASICO	89.055,36
APOSENTADO	EST-02	TECNICO EM CONTABILIDADE	Especializacao Niv Sup(T)	S/nivel funcao	ANU¿NIO-ART.244,LEI 8112/90 AP	9.840,12
APOSENTADO	EST-02	TECNICO EM CONTABILIDADE	Especializacao Niv Sup(T)	S/nivel funcao	IQ - 30% - LEI 11.091/05 AP	13.418,40
APOSENTADO	EST-02	TECNICO EM CONTABILIDADE	Especializacao Niv Sup(T)	S/nivel funcao	PROVENTO BASICO	44.728,08
APOSENTADO	EST-02	TECNICO EM CONTABILIDADE	Especializacao Niv Sup(T)	S/nivel funcao	VPNI ART.62-A LEI 8112/90 - AP	3.215,28
APOSENTADO	EST-02	ASSISTENTE EM ADMINISTRACAO	2o gr compl ou tec profiss	S/nivel funcao	ANU¿NIO-ART.244,LEI 8112/90 AP	11.153,28
APOSENTADO	EST-02	ASSISTENTE EM ADMINISTRACAO	2o gr compl ou tec profiss	S/nivel funcao	PROVENTO BASICO	38.727,00
APOSENTADO	EST-02	ASSISTENTE EM ADMINISTRACAO	2o gr compl ou tec profiss	S/nivel funcao	VPNI ART.62-A LEI 8112/90 - AP	84,24
APOSENTADO	EST-02	AUXILIAR DE LABORATORIO	1o gr compl - 8a ser compl	S/nivel funcao	ANU¿NIO-ART.244,LEI 8112/90 AP	8.554,80
APOSENTADO	EST-02	AUXILIAR DE LABORATORIO	1o gr compl - 8a ser compl	S/nivel funcao	PROVENTO BASICO	31.938,00
APOSENTADO	EST-02	ASSISTENTE EM ADMINISTRACAO	Graduacao Niv Sup Comple(T)	S/nivel funcao	ANU¿NIO-ART.244,LEI 8112/90 AP	12.509,88
APOSENTADO	EST-02	ASSISTENTE EM ADMINISTRACAO	Graduacao Niv Sup Comple(T)	S/nivel funcao	IQ - 25% - LEI 11.091/05 AP	10.859,16
APOSENTADO	EST-02	ASSISTENTE EM ADMINISTRACAO	Graduacao Niv Sup Comple(T)	S/nivel funcao	PROVENTO BASICO	43.437,00
APOSENTADO	EST-02	TEC DE TECNOLOGIA DA INFORMACA	Graduacao Niv Sup Comple(T)	S/nivel funcao	ANU¿NIO-ART.244,LEI 8112/90 AP	12.554,04
APOSENTADO	EST-02	TEC DE TECNOLOGIA DA INFORMACA	Graduacao Niv Sup Comple(T)	S/nivel funcao	IQ - 15% - LEI 11.091/05 AP	6.207,96
APOSENTADO	EST-02	TEC DE TECNOLOGIA DA INFORMACA	Graduacao Niv Sup Comple(T)	S/nivel funcao	PROVENTO BASICO	41.387,04
APOSENTADO	EST-02	ASSISTENTE EM ADMINISTRACAO	2o gr compl ou tec profiss	S/nivel funcao	ANU¿NIO-ART.244,LEI 8112/90 AP	11.153,28
APOSENTADO	EST-02	ASSISTENTE EM ADMINISTRACAO	2o gr compl ou tec profiss	S/nivel funcao	PROVENTO BASICO	39.833,40
APOSENTADO	EST-02	ASSISTENTE EM ADMINISTRACAO	2o gr compl ou tec profiss	S/nivel funcao	VPNI ART.62-A LEI 8112/90 - AP	336,96
APOSENTADO	EST-02	VIGILANTE	2o gr compl ou tec profiss	S/nivel funcao	ANU¿NIO-ART.244,LEI 8112/90 AP	15.164,04
APOSENTADO	EST-02	VIGILANTE	2o gr compl ou tec profiss	S/nivel funcao	IQ - 15% - LEI 11.091/05 AP	8.123,52
APOSENTADO	EST-02	VIGILANTE	2o gr compl ou tec profiss	S/nivel funcao	PROVENTO BASICO	54.157,44
APOSENTADO	EST-02	SECRETARIO EXECUTIVO	Especializacao Niv Sup(T)	S/nivel funcao	ANU¿NIO-ART.244,LEI 8112/90 AP	1.374,92

Apêndice 2 - Relação de Servidores com Remuneração - 2020

SITUAÇÃO VÍNCULO	SITUAÇÃO	CARGO	ESCOLARIDADE	NÍVEL	RUBRICA	REMUNERAÇÃO
APOSENTADO	EST-02	SECRETARIO EXECUTIVO	Especializacao Niv Sup(T)	S/nivel funcao	DIF.PROV.ART.192 INC.I L.8112	296,78
APOSENTADO	EST-02	SECRETARIO EXECUTIVO	Especializacao Niv Sup(T)	S/nivel funcao	IQ - 30% - LEI 11.091/05 AP	2.062,38
APOSENTADO	EST-02	SECRETARIO EXECUTIVO	Especializacao Niv Sup(T)	S/nivel funcao	PROVENTO BASICO	6.874,60
APOSENTADO	EST-02	SECRETARIO EXECUTIVO	Especializacao Niv Sup(T)	S/nivel funcao	VPNI ART.62-A LEI 8112/90 - AP	138,66
APOSENTADO	EST-02	TECNICO EM CONTABILIDADE	2o gr compl ou tec profiss	S/nivel funcao	ANU¿NIO-ART.244,LEI 8112/90 AP	13.036,80
APOSENTADO	EST-02	TECNICO EM CONTABILIDADE	2o gr compl ou tec profiss	S/nivel funcao	PROVENTO BASICO	48.284,88
APOSENTADO	EST-02	TECNICO EM CONTABILIDADE	2o gr compl ou tec profiss	S/nivel funcao	VPNI ART.62-A LEI 8112/90 - AP	2.336,88
APOSENTADO	EST-02	ASSISTENTE EM ADMINISTRACAO	2o gr compl ou tec profiss	S/nivel funcao	ANU¿NIO-ART.244,LEI 8112/90 AP	15.164,04
APOSENTADO	EST-02	ASSISTENTE EM ADMINISTRACAO	2o gr compl ou tec profiss	S/nivel funcao	DECISAO JUDICIAL TRANS JUG APO	8.678,40
APOSENTADO	EST-02	ASSISTENTE EM ADMINISTRACAO	2o gr compl ou tec profiss	S/nivel funcao	PROVENTO BASICO	54.157,44
APOSENTADO	EST-02	ASSISTENTE EM ADMINISTRACAO	2o gr compl ou tec profiss	S/nivel funcao	VPNI ART.62-A LEI 8112/90 - AP	3.654,36
APOSENTADO	EST-02	JORNALISTA	Sup compl ou hab legal eqv	S/nivel funcao	ANU¿NIO-ART.244,LEI 8112/90 AP	19.055,64
APOSENTADO	EST-02	JORNALISTA	Sup compl ou hab legal eqv	S/nivel funcao	PROVENTO BASICO	68.055,96
APOSENTADO	EST-02	JORNALISTA	Sup compl ou hab legal eqv	S/nivel funcao	VPNI ART.62-A LEI 8112/90 - AP	4.932,96
APOSENTADO	EST-02	TECNICO EM ASSUNTOS EDUCACIONA	Sup compl ou hab legal eqv	S/nivel funcao	ANU¿NIO-ART.244,LEI 8112/90 AP	20.229,84
APOSENTADO	EST-02	TECNICO EM ASSUNTOS EDUCACIONA	Sup compl ou hab legal eqv	S/nivel funcao	DECISAO JUDICIAL TRANS JUG APO	90.485,76
APOSENTADO	EST-02	TECNICO EM ASSUNTOS EDUCACIONA	Sup compl ou hab legal eqv	S/nivel funcao	PROVENTO BASICO	68.055,96
APOSENTADO	EST-02	TECNICO EM ASSUNTOS EDUCACIONA	Sup compl ou hab legal eqv	S/nivel funcao	VB.COMP.ART.15 L11091/05 AP	1.521,00
APOSENTADO	EST-02	ASSISTENTE EM ADMINISTRACAO	2o gr compl ou tec profiss	S/nivel funcao	ANU¿NIO-ART.244,LEI 8112/90 AP	9.840,12
APOSENTADO	EST-02	ASSISTENTE EM ADMINISTRACAO	2o gr compl ou tec profiss	S/nivel funcao	PROVENTO BASICO	40.255,20
APOSENTADO	EST-02	ASSISTENTE EM ADMINISTRACAO	2o gr compl ou tec profiss	S/nivel funcao	VPNI ART.62-A LEI 8112/90 - AP	1.520,76
APOSENTADO	EST-02	ASSISTENTE EM ADMINISTRACAO	2o gr compl ou tec profiss	S/nivel funcao	ANU¿NIO-ART.244,LEI 8112/90 AP	10.287,36
APOSENTADO	EST-02	ASSISTENTE EM ADMINISTRACAO	2o gr compl ou tec profiss	S/nivel funcao	PROVENTO BASICO	39.616,20
APOSENTADO	EST-02	ASSISTENTE EM ADMINISTRACAO	2o gr compl ou tec profiss	S/nivel funcao	VPNI ART.62-A LEI 8112/90 - AP	665,52
APOSENTADO	EST-02	BIBLIOTECARIO-DOCUMENTALISTA	Sup compl ou hab legal eqv	S/nivel funcao	ANU¿NIO-ART.244,LEI 8112/90 AP	25.956,96
APOSENTADO	EST-02	BIBLIOTECARIO-DOCUMENTALISTA	Sup compl ou hab legal eqv	S/nivel funcao	PROVENTO BASICO	96.137,04
APOSENTADO	EST-02	BIBLIOTECARIO-DOCUMENTALISTA	Sup compl ou hab legal eqv	S/nivel funcao	VPNI ART.62-A LEI 8112/90 - AP	1.663,92
APOSENTADO	EST-02	AUX EM ADMINISTRACAO	2o gr compl ou tec profiss	S/nivel funcao	ANU¿NIO-ART.244,LEI 8112/90 AP	7.528,20
APOSENTADO	EST-02	AUX EM ADMINISTRACAO	2o gr compl ou tec profiss	S/nivel funcao	PROVENTO BASICO	28.516,08
APOSENTADO	EST-02	ASSISTENTE EM ADMINISTRACAO	Graduacao Niv Sup Comple(T)	S/nivel funcao	ANU¿NIO-ART.244,LEI 8112/90 AP	10.223,88
APOSENTADO	EST-02	ASSISTENTE EM ADMINISTRACAO	Graduacao Niv Sup Comple(T)	S/nivel funcao	DIF.PROV.ART.192 INC.I L.8112	2.729,52
APOSENTADO	EST-02	ASSISTENTE EM ADMINISTRACAO	Graduacao Niv Sup Comple(T)	S/nivel funcao	IQ - 25% - LEI 11.091/05 AP	11.618,04
APOSENTADO	EST-02	ASSISTENTE EM ADMINISTRACAO	Graduacao Niv Sup Comple(T)	S/nivel funcao	PROVENTO BASICO	46.472,40
APOSENTADO	EST-02	ASSISTENTE SOCIAL	Especializacao Niv Sup(T)	CD-0004	ANU¿NIO-ART.244,LEI 8112/90 AP	14.185,92
APOSENTADO	EST-02	ASSISTENTE SOCIAL	Especializacao Niv Sup(T)	CD-0004	DECISAO JUDICIAL TRANS JUG APO	87.030,36
APOSENTADO	EST-02	ASSISTENTE SOCIAL	Especializacao Niv Sup(T)	CD-0004	IQ - 30% - LEI 11.091/05 AP	22.398,96
APOSENTADO	EST-02	ASSISTENTE SOCIAL	Especializacao Niv Sup(T)	CD-0004	OPCAO FUNCAO - APOSENTADO	46.233,12
APOSENTADO	EST-02	ASSISTENTE SOCIAL	Especializacao Niv Sup(T)	CD-0004	PROVENTO BASICO	70.789,08
APOSENTADO	EST-02	ASSISTENTE SOCIAL	Especializacao Niv Sup(T)	CD-0004	VB.COMP.ART.15 L11091/05 AP	3.874,20
APOSENTADO	EST-02	MOTORISTA	1o gr compl - 8a ser compl	S/nivel funcao	ANU¿NIO-ART.244,LEI 8112/90 AP	10.767,00
APOSENTADO	EST-02	MOTORISTA	1o gr compl - 8a ser compl	S/nivel funcao	DECISAO JUDICIAL TRANS JUG APO	13.528,80
APOSENTADO	EST-02	MOTORISTA	1o gr compl - 8a ser compl	S/nivel funcao	PROVENTO BASICO	36.459,84
APOSENTADO	EST-02	ASSISTENTE EM ADMINISTRACAO	Graduacao Niv Sup Comple(T)	S/nivel funcao	ANU¿NIO-ART.244,LEI 8112/90 AP	7.156,44
APOSENTADO	EST-02	ASSISTENTE EM ADMINISTRACAO	Graduacao Niv Sup Comple(T)	S/nivel funcao	IQ - 15% - LEI 11.091/05 AP	6.134,04
APOSENTADO	EST-02	ASSISTENTE EM ADMINISTRACAO	Graduacao Niv Sup Comple(T)	S/nivel funcao	PROVENTO BASICO	40.894,20

Apêndice 2 - Relação de Servidores com Remuneração - 2020

SITUAÇÃO VÍNCULO	SITUAÇÃO	CARGO	ESCOLARIDADE	NÍVEL	RUBRICA	REMUNERAÇÃO
APOSENTADO	EST-02	ASSISTENTE EM ADMINISTRACAO	Graduacao Niv Sup Comple(T)	S/nivel funcao	VPNI ART.62-A LEI 8112/90 - AP	751,20
APOSENTADO	EST-02	SECRETARIO EXECUTIVO	Sup compl ou hab legal eqv	S/nivel funcao	ANU¿NIO-ART.244,LEI 8112/90 AP	16.047,84
APOSENTADO	EST-02	SECRETARIO EXECUTIVO	Sup compl ou hab legal eqv	S/nivel funcao	IQ - 30% - LEI 11.091/05 AP	19.104,48
APOSENTADO	EST-02	SECRETARIO EXECUTIVO	Sup compl ou hab legal eqv	S/nivel funcao	PROVENTO BASICO	63.681,96
APOSENTADO	EST-02	SECRETARIO EXECUTIVO	Sup compl ou hab legal eqv	S/nivel funcao	VPNI ART.62-A LEI 8112/90 - AP	702,00
APOSENTADO	EST-02	ASSISTENTE EM ADMINISTRACAO	Graduacao Niv Sup Comple(T)	CD-0004	ANU¿NIO-ART.244,LEI 8112/90 AP	8.609,76
APOSENTADO	EST-02	ASSISTENTE EM ADMINISTRACAO	Graduacao Niv Sup Comple(T)	CD-0004	DECISAO JUDICIAL TRANS JUG APO	96.917,16
APOSENTADO	EST-02	ASSISTENTE EM ADMINISTRACAO	Graduacao Niv Sup Comple(T)	CD-0004	IQ - 25% - LEI 11.091/05 AP	9.532,20
APOSENTADO	EST-02	ASSISTENTE EM ADMINISTRACAO	Graduacao Niv Sup Comple(T)	CD-0004	OPCAO FUNCAO - APOSENTADO	46.233,12
APOSENTADO	EST-02	ASSISTENTE EM ADMINISTRACAO	Graduacao Niv Sup Comple(T)	CD-0004	PROVENTO BASICO	38.129,16
APOSENTADO	EST-02	VIGILANTE	1o gr compl - 8a ser compl	S/nivel funcao	ANU¿NIO-ART.244,LEI 8112/90 AP	9.040,32
APOSENTADO	EST-02	VIGILANTE	1o gr compl - 8a ser compl	S/nivel funcao	PROVENTO BASICO	39.359,16
ATIVO PERMANENTE	EST-01	VIGILANTE	Nivel Médio(T)	S/nivel funcao	ABONO DE PERMANENCIA EC 41/03	8.986,72
ATIVO PERMANENTE	EST-01	VIGILANTE	Nivel Médio(T)	S/nivel funcao	ADIC. DE PERICULOSIDADE	5.415,72
ATIVO PERMANENTE	EST-01	VIGILANTE	Nivel Médio(T)	S/nivel funcao	ANU¿NIO-ART.244,LEI 8112/90 AT	14.622,48
ATIVO PERMANENTE	EST-01	VIGILANTE	Nivel Médio(T)	S/nivel funcao	IQ - 15% - LEI 11.091/05 AT	8.123,52
ATIVO PERMANENTE	EST-01	VIGILANTE	Nivel Médio(T)	S/nivel funcao	VENCIMENTO BASICO	54.157,44
APOSENTADO	EST-02	ASSISTENTE EM ADMINISTRACAO	Sup compl ou hab legal eqv	S/nivel funcao	ANU¿NIO-ART.244,LEI 8112/90 AP	10.287,36
APOSENTADO	EST-02	ASSISTENTE EM ADMINISTRACAO	Sup compl ou hab legal eqv	S/nivel funcao	IQ - 25% - LEI 11.091/05 AP	10.436,52
APOSENTADO	EST-02	ASSISTENTE EM ADMINISTRACAO	Sup compl ou hab legal eqv	S/nivel funcao	PROVENTO BASICO	41.746,20
APOSENTADO	EST-02	ASSISTENTE EM ADMINISTRACAO	Sup compl ou hab legal eqv	S/nivel funcao	VPNI ART.62-A LEI 8112/90 - AP	702,00
APOSENTADO	EST-02	VIGILANTE	1o gr compl - 8a ser compl	S/nivel funcao	ANU¿NIO-ART.244,LEI 8112/90 AP	11.153,28
APOSENTADO	EST-02	VIGILANTE	1o gr compl - 8a ser compl	S/nivel funcao	PROVENTO BASICO	42.489,00
APOSENTADO	EST-02	VIGILANTE	Nivel Médio(T)	S/nivel funcao	ANU¿NIO-ART.244,LEI 8112/90 AP	14.073,60
APOSENTADO	EST-02	VIGILANTE	Nivel Médio(T)	S/nivel funcao	IQ - 15% - LEI 11.091/05 AP	7.818,60
APOSENTADO	EST-02	VIGILANTE	Nivel Médio(T)	S/nivel funcao	PROVENTO BASICO	52.124,52
APOSENTADO	EST-02	ASSISTENTE EM ADMINISTRACAO	2o gr compl ou tec profiss	S/nivel funcao	ANU¿NIO-ART.244,LEI 8112/90 AP	13.545,24
APOSENTADO	EST-02	ASSISTENTE EM ADMINISTRACAO	2o gr compl ou tec profiss	S/nivel funcao	DIF.PROV.ART.192 INC.II L.8112	2.848,56
APOSENTADO	EST-02	ASSISTENTE EM ADMINISTRACAO	2o gr compl ou tec profiss	S/nivel funcao	PROVENTO BASICO	50.167,92
APOSENTADO	EST-02	TECNICO EM ARQUIVO	2o gr compl ou tec profiss	S/nivel funcao	ANU¿NIO-ART.244,LEI 8112/90 AP	7.043,64
APOSENTADO	EST-02	TECNICO EM ARQUIVO	2o gr compl ou tec profiss	S/nivel funcao	DECISAO JUDICIAL TRANS JUG APO	85.912,68
APOSENTADO	EST-02	TECNICO EM ARQUIVO	2o gr compl ou tec profiss	S/nivel funcao	PROVENTO BASICO	41.433,24
APOSENTADO	EST-02	ADMINISTRADOR	Sup compl ou hab legal eqv	S/nivel funcao	ANU¿NIO-ART.244,LEI 8112/90 AP	19.420,68
APOSENTADO	EST-02	ADMINISTRADOR	Sup compl ou hab legal eqv	S/nivel funcao	DECISAO JUDICIAL TRANS JUG APO	90.485,76
APOSENTADO	EST-02	ADMINISTRADOR	Sup compl ou hab legal eqv	S/nivel funcao	IQ - 30% - LEI 11.091/05 AP	20.873,04
APOSENTADO	EST-02	ADMINISTRADOR	Sup compl ou hab legal eqv	S/nivel funcao	PROVENTO BASICO	68.055,96
APOSENTADO	EST-02	ADMINISTRADOR	Sup compl ou hab legal eqv	S/nivel funcao	VB.COMP.ART.15 L11091/05 AP	1.521,00
APOSENTADO	EST-02	ASSISTENTE EM ADMINISTRACAO	Graduacao Niv Sup Comple(T)	S/nivel funcao	ANU¿NIO-ART.244,LEI 8112/90 AP	13.043,64
APOSENTADO	EST-02	ASSISTENTE EM ADMINISTRACAO	Graduacao Niv Sup Comple(T)	S/nivel funcao	DIF.PROV.ART.192 INC.II L.8112	2.848,56
APOSENTADO	EST-02	ASSISTENTE EM ADMINISTRACAO	Graduacao Niv Sup Comple(T)	S/nivel funcao	IQ - 25% - LEI 11.091/05 AP	12.541,92
APOSENTADO	EST-02	ASSISTENTE EM ADMINISTRACAO	Graduacao Niv Sup Comple(T)	S/nivel funcao	PROVENTO BASICO	50.167,92
APOSENTADO	EST-02	MEDICO-AREA	Especializacao Niv Sup(T)	S/nivel funcao	ANU¿NIO-ART.244,LEI 8112/90 AP	17.778,12
APOSENTADO	EST-02	MEDICO-AREA	Especializacao Niv Sup(T)	S/nivel funcao	IQ - 30% - LEI 11.091/05 AP	22.541,48
APOSENTADO	EST-02	MEDICO-AREA	Especializacao Niv Sup(T)	S/nivel funcao	PROVENTO BASICO	79.398,72
APOSENTADO	EST-02	MEDICO-AREA	Especializacao Niv Sup(T)	S/nivel funcao	VB.COMP.ART.15 L11091/05 AP	1.410,96

Apêndice 2 - Relação de Servidores com Remuneração - 2020

SITUAÇÃO VÍNCULO	SITUAÇÃO	CARGO	ESCOLARIDADE	NÍVEL	RUBRICA	REMUNERAÇÃO
APOSENTADO	EST-02	MEDICO-AREA	Especializacao Niv Sup(T)	S/nivel funcao	VPNI ART.62-A LEI 8112/90 - AP	1.663,92
APOSENTADO	EST-02	PROFESSOR DO MAGISTERIO SUPERI	Mestrado(T)	S/nivel funcao	ANU¿NIO-ART.244,LEI 8112/90 AP	19.261,92
APOSENTADO	EST-02	PROFESSOR DO MAGISTERIO SUPERI	Mestrado(T)	S/nivel funcao	DECISAO JUDICIAL N TRAN JUG AP	1.176,24
APOSENTADO	EST-02	PROFESSOR DO MAGISTERIO SUPERI	Mestrado(T)	S/nivel funcao	PROVENTO BASICO	74.084,76
APOSENTADO	EST-02	PROFESSOR DO MAGISTERIO SUPERI	Mestrado(T)	S/nivel funcao	RT - RETRIB. POR TITULA¿NIO AP	37.042,44
APOSENTADO	EST-02	PROFESSOR DO MAGISTERIO SUPERI	Mestrado(T)	S/nivel funcao	VPNI ART.62-A LEI 8112/90 - AP	1.286,04
APOSENTADO	EST-02	TECNICO EM CONTABILIDADE	2o gr compl ou tec profiss	S/nivel funcao	ANU¿NIO-ART.244,LEI 8112/90 AP	7.043,64
APOSENTADO	EST-02	TECNICO EM CONTABILIDADE	2o gr compl ou tec profiss	S/nivel funcao	PROVENTO BASICO	35.514,12
APOSENTADO	EST-02	TECNICO EM CONTABILIDADE	2o gr compl ou tec profiss	S/nivel funcao	VPNI ART.62-A LEI 8112/90 - AP	1.663,92
APOSENTADO	EST-02	MEDICO-AREA	Especializacao Niv Sup(T)	S/nivel funcao	ANU¿NIO-ART.244,LEI 8112/90 AP	18.098,16
APOSENTADO	EST-02	MEDICO-AREA	Especializacao Niv Sup(T)	S/nivel funcao	IQ - 30% - LEI 11.091/05 AP	20.986,20
APOSENTADO	EST-02	MEDICO-AREA	Especializacao Niv Sup(T)	S/nivel funcao	PROVENTO BASICO	67.684,80
APOSENTADO	EST-02	MEDICO-AREA	Especializacao Niv Sup(T)	S/nivel funcao	VB.COMP.ART.15 L11091/05 AP	2.269,56
APOSENTADO	EST-02	SECRETARIO EXECUTIVO	Sup compl ou hab legal eqv	S/nivel funcao	ANU¿NIO-ART.244,LEI 8112/90 AP	16.047,84
APOSENTADO	EST-02	SECRETARIO EXECUTIVO	Sup compl ou hab legal eqv	S/nivel funcao	IQ - 30% - LEI 11.091/05 AP	20.632,92
APOSENTADO	EST-02	SECRETARIO EXECUTIVO	Sup compl ou hab legal eqv	S/nivel funcao	PROVENTO BASICO	68.776,56
APOSENTADO	EST-02	SECRETARIO EXECUTIVO	Sup compl ou hab legal eqv	S/nivel funcao	VPNI ART.62-A LEI 8112/90 - AP	3.028,08
APOSENTADO	EST-02	ASSISTENTE EM ADMINISTRACAO	Especializacao Niv Sup(T)	S/nivel funcao	ANU¿NIO-ART.244,LEI 8112/90 AP	12.509,88
APOSENTADO	EST-02	ASSISTENTE EM ADMINISTRACAO	Especializacao Niv Sup(T)	S/nivel funcao	IQ - 30% - LEI 11.091/05 AP	14.594,76
APOSENTADO	EST-02	ASSISTENTE EM ADMINISTRACAO	Especializacao Niv Sup(T)	S/nivel funcao	PROVENTO BASICO	48.649,44
APOSENTADO	EST-02	ASSISTENTE EM ADMINISTRACAO	Especializacao Niv Sup(T)	S/nivel funcao	VPNI ART.62-A LEI 8112/90 - AP	379,20
APOSENTADO	EST-02	TEC EM MOVEIS E ESQUADRIAS	2o gr compl ou tec profiss	S/nivel funcao	ANU¿NIO-ART.244,LEI 8112/90 AP	13.036,80
APOSENTADO	EST-02	TEC EM MOVEIS E ESQUADRIAS	2o gr compl ou tec profiss	S/nivel funcao	PROVENTO BASICO	48.284,88
APOSENTADO	EST-02	TEC EM MOVEIS E ESQUADRIAS	2o gr compl ou tec profiss	S/nivel funcao	VPNI ART.62-A LEI 8112/90 - AP	1.471,44
APOSENTADO	EST-02	MOTORISTA	1o gr compl - 8a ser compl	S/nivel funcao	ANU¿NIO-ART.244,LEI 8112/90 AP	7.676,16
APOSENTADO	EST-02	MOTORISTA	1o gr compl - 8a ser compl	S/nivel funcao	DECISAO JUDICIAL TRANS JUG APO	14.211,60
APOSENTADO	EST-02	MOTORISTA	1o gr compl - 8a ser compl	S/nivel funcao	DIF.PROV.ART.192 INC.I L.8112	2.612,16
APOSENTADO	EST-02	MOTORISTA	1o gr compl - 8a ser compl	S/nivel funcao	PROVENTO BASICO	38.381,16
APOSENTADO	EST-02	ASSISTENTE EM ADMINISTRACAO	2o gr compl ou tec profiss	S/nivel funcao	ANU¿NIO-ART.244,LEI 8112/90 AP	5.386,32
APOSENTADO	EST-02	ASSISTENTE EM ADMINISTRACAO	2o gr compl ou tec profiss	S/nivel funcao	PROVENTO BASICO	37.289,88
APOSENTADO	EST-02	ASSISTENTE EM ADMINISTRACAO	2o gr compl ou tec profiss	S/nivel funcao	VPNI ART.62-A LEI 8112/90 - AP	1.086,72
APOSENTADO	EST-02	SECRETARIO EXECUTIVO	Sup compl ou hab legal eqv	S/nivel funcao	ANU¿NIO-ART.244,LEI 8112/90 AP	24.034,20
APOSENTADO	EST-02	SECRETARIO EXECUTIVO	Sup compl ou hab legal eqv	S/nivel funcao	PROVENTO BASICO	96.137,04
APOSENTADO	EST-02	SECRETARIO EXECUTIVO	Sup compl ou hab legal eqv	S/nivel funcao	VPNI ART.62-A LEI 8112/90 - AP	948,12
APOSENTADO	EST-02	ASSISTENTE SOCIAL	Sup compl ou hab legal eqv	S/nivel funcao	ANU¿NIO-ART.244,LEI 8112/90 AP	17.919,12
APOSENTADO	EST-02	ASSISTENTE SOCIAL	Sup compl ou hab legal eqv	S/nivel funcao	DIF.PROV.ART.192 INC.II L.8112	4.436,76
APOSENTADO	EST-02	ASSISTENTE SOCIAL	Sup compl ou hab legal eqv	S/nivel funcao	IQ - 30% - LEI 11.091/05 AP	22.398,96
APOSENTADO	EST-02	ASSISTENTE SOCIAL	Sup compl ou hab legal eqv	S/nivel funcao	PROVENTO BASICO	70.789,08
APOSENTADO	EST-02	ASSISTENTE SOCIAL	Sup compl ou hab legal eqv	S/nivel funcao	VB.COMP.ART.15 L11091/05 AP	3.874,20
APOSENTADO	EST-02	ASSISTENTE EM ADMINISTRACAO	2o gr compl ou tec profiss	S/nivel funcao	ANU¿NIO-ART.244,LEI 8112/90 AP	9.392,88
APOSENTADO	EST-02	ASSISTENTE EM ADMINISTRACAO	2o gr compl ou tec profiss	S/nivel funcao	PROVENTO BASICO	41.746,20
APOSENTADO	EST-02	ASSISTENTE EM ADMINISTRACAO	2o gr compl ou tec profiss	S/nivel funcao	ANU¿NIO-ART.244,LEI 8112/90 AP	14.067,36
APOSENTADO	EST-02	ASSISTENTE EM ADMINISTRACAO	2o gr compl ou tec profiss	S/nivel funcao	PROVENTO BASICO	56.269,56
APOSENTADO	EST-02	ASSISTENTE EM ADMINISTRACAO	2o gr compl ou tec profiss	S/nivel funcao	VPNI ART.62-A LEI 8112/90 - AP	702,00
APOSENTADO	EST-02	ASSISTENTE EM ADMINISTRACAO	Graduacao Niv Sup Comple(T)	S/nivel funcao	ANU¿NIO-ART.244,LEI 8112/90 AP	14.067,36

Apêndice 2 - Relação de Servidores com Remuneração - 2020

SITUAÇÃO VÍNCULO	SITUAÇÃO	CARGO	ESCOLARIDADE	NÍVEL	RUBRICA	REMUNERAÇÃO
APOSENTADO	EST-02	ASSISTENTE EM ADMINISTRACAO	Graduacao Niv Sup Comple(T)	S/nivel funcao	IQ - 25% - LEI 11.091/05 AP	14.067,36
APOSENTADO	EST-02	ASSISTENTE EM ADMINISTRACAO	Graduacao Niv Sup Comple(T)	S/nivel funcao	PROVENTO BASICO	56.269,56
APOSENTADO	EST-02	ASSISTENTE EM ADMINISTRACAO	Graduacao Niv Sup Comple(T)	S/nivel funcao	VPNI ART.62-A LEI 8112/90 - AP	1.974,12
APOSENTADO	EST-02	SECRETARIO EXECUTIVO	2o gr compl ou tec profiss	S/nivel funcao	ANU¿NIO-ART.244,LEI 8112/90 AP	10.618,32
APOSENTADO	EST-02	SECRETARIO EXECUTIVO	2o gr compl ou tec profiss	S/nivel funcao	PROVENTO BASICO	66.069,72
APOSENTADO	EST-02	SECRETARIO EXECUTIVO	2o gr compl ou tec profiss	S/nivel funcao	VPNI ART.62-A LEI 8112/90 - AP	702,00
APOSENTADO	EST-02	ASSISTENTE SOCIAL	Sup compl ou hab legal eqv	S/nivel funcao	ANU¿NIO-ART.244,LEI 8112/90 AP	22.263,84
APOSENTADO	EST-02	ASSISTENTE SOCIAL	Sup compl ou hab legal eqv	S/nivel funcao	PROVENTO BASICO	89.055,36
APOSENTADO	EST-02	ASSISTENTE SOCIAL	Sup compl ou hab legal eqv	S/nivel funcao	VPNI ART.62-A LEI 8112/90 - AP	1.880,28
APOSENTADO	EST-02	ASSISTENTE EM ADMINISTRACAO	2o gr compl ou tec profiss	S/nivel funcao	ANU¿NIO-ART.244,LEI 8112/90 AP	14.067,36
APOSENTADO	EST-02	ASSISTENTE EM ADMINISTRACAO	2o gr compl ou tec profiss	S/nivel funcao	PROVENTO BASICO	56.269,56
APOSENTADO	EST-02	ASSISTENTE EM ADMINISTRACAO	2o gr compl ou tec profiss	S/nivel funcao	VPNI ART.62-A LEI 8112/90 - AP	702,00
APOSENTADO	EST-02	ADMINISTRADOR	Especializacao Niv Sup(T)	S/nivel funcao	ANU¿NIO-ART.244,LEI 8112/90 AP	17.323,20
APOSENTADO	EST-02	ADMINISTRADOR	Especializacao Niv Sup(T)	S/nivel funcao	DECISAO JUDICIAL TRANS JUG APO	93.701,64
APOSENTADO	EST-02	ADMINISTRADOR	Especializacao Niv Sup(T)	S/nivel funcao	IQ - 30% - LEI 11.091/05 AP	19.801,56
APOSENTADO	EST-02	ADMINISTRADOR	Especializacao Niv Sup(T)	S/nivel funcao	PROVENTO BASICO	63.681,96
APOSENTADO	EST-02	ADMINISTRADOR	Especializacao Niv Sup(T)	S/nivel funcao	VB.COMP.ART.15 L11091/05 AP	2.323,44
APOSENTADO	EST-02	AUX EM ADMINISTRACAO	1o gr compl - 8a ser compl	S/nivel funcao	ANU¿NIO-ART.244,LEI 8112/90 AP	10.331,76
APOSENTADO	EST-02	AUX EM ADMINISTRACAO	1o gr compl - 8a ser compl	S/nivel funcao	PROVENTO BASICO	43.049,16
APOSENTADO	EST-02	PROFESSOR DO MAGISTERIO SUPERI	Mestrado(T)	S/nivel funcao	ANU¿NIO-ART.244,LEI 8112/90 AP	16.438,92
APOSENTADO	EST-02	PROFESSOR DO MAGISTERIO SUPERI	Mestrado(T)	S/nivel funcao	PROVENTO BASICO	68.495,52
APOSENTADO	EST-02	PROFESSOR DO MAGISTERIO SUPERI	Mestrado(T)	S/nivel funcao	RT - RETRIB. POR TITULAC¿O AP	34.247,76
APOSENTADO	EST-02	PROFESSOR DO MAGISTERIO SUPERI	Mestrado(T)	S/nivel funcao	VPNI ART.62-A LEI 8112/90 - AP	665,52
APOSENTADO	EST-02	ODONTOLOGO - 30 HORAS - DL 144	Doutorado(T)	S/nivel funcao	ANU¿NIO-ART.244,LEI 8112/90 AP	31.963,56
APOSENTADO	EST-02	ODONTOLOGO - 30 HORAS - DL 144	Doutorado(T)	S/nivel funcao	DECISAO JUDICIAL N TRAN JUG AP	5.969,28
APOSENTADO	EST-02	ODONTOLOGO - 30 HORAS - DL 144	Doutorado(T)	S/nivel funcao	IQ - 75% - LEI 11.091/05 AP	99.886,32
APOSENTADO	EST-02	ODONTOLOGO - 30 HORAS - DL 144	Doutorado(T)	S/nivel funcao	PROVENTO BASICO	133.181,88
APOSENTADO	EST-02	TECNICO EM CONTABILIDADE	2o gr compl ou tec profiss	S/nivel funcao	ANU¿NIO-ART.244,LEI 8112/90 AP	9.901,20
APOSENTADO	EST-02	TECNICO EM CONTABILIDADE	2o gr compl ou tec profiss	S/nivel funcao	DECISAO JUDICIAL TRANS JUG APO	2.805,96
APOSENTADO	EST-02	TECNICO EM CONTABILIDADE	2o gr compl ou tec profiss	S/nivel funcao	PROVENTO BASICO	39.359,16
APOSENTADO	EST-02	ASSISTENTE EM ADMINISTRACAO	Especializacao Niv Sup(T)	S/nivel funcao	ANU¿NIO-ART.244,LEI 8112/90 AP	14.031,36
APOSENTADO	EST-02	ASSISTENTE EM ADMINISTRACAO	Especializacao Niv Sup(T)	S/nivel funcao	IQ - 30% - LEI 11.091/05 AP	17.539,20
APOSENTADO	EST-02	ASSISTENTE EM ADMINISTRACAO	Especializacao Niv Sup(T)	S/nivel funcao	PROVENTO BASICO	58.464,00
APOSENTADO	EST-02	ASSISTENTE EM ADMINISTRACAO	Especializacao Niv Sup(T)	S/nivel funcao	VPNI ART.62-A LEI 8112/90 - AP	702,00
APOSENTADO	EST-02	SECRETARIO EXECUTIVO	Sup compl ou hab legal eqv	S/nivel funcao	ANU¿NIO-ART.244,LEI 8112/90 AP	18.079,08
APOSENTADO	EST-02	SECRETARIO EXECUTIVO	Sup compl ou hab legal eqv	S/nivel funcao	PROVENTO BASICO	73.871,04
APOSENTADO	EST-02	SECRETARIO EXECUTIVO	Sup compl ou hab legal eqv	S/nivel funcao	VB.COMP.ART.15 L11091/05 AP	2.186,52
APOSENTADO	EST-02	SECRETARIO EXECUTIVO	Sup compl ou hab legal eqv	S/nivel funcao	VPNI ART.62-A LEI 8112/90 - AP	10.055,52
APOSENTADO	EST-02	SECRETARIO EXECUTIVO	Sup compl ou hab legal eqv	S/nivel funcao	ANU¿NIO-ART.244,LEI 8112/90 AP	17.576,16
APOSENTADO	EST-02	SECRETARIO EXECUTIVO	Sup compl ou hab legal eqv	S/nivel funcao	PROVENTO BASICO	66.229,20
APOSENTADO	EST-02	SECRETARIO EXECUTIVO	Sup compl ou hab legal eqv	S/nivel funcao	VPNI ART.62-A LEI 8112/90 - AP	10.415,04
APOSENTADO	EST-02	ASSISTENTE EM ADMINISTRACAO	Graduacao Niv Sup Comple(T)	S/nivel funcao	ANU¿NIO-ART.244,LEI 8112/90 AP	9.392,88
APOSENTADO	EST-02	ASSISTENTE EM ADMINISTRACAO	Graduacao Niv Sup Comple(T)	S/nivel funcao	IQ - 25% - LEI 11.091/05 AP	9.318,24
APOSENTADO	EST-02	ASSISTENTE EM ADMINISTRACAO	Graduacao Niv Sup Comple(T)	S/nivel funcao	PROVENTO BASICO	37.273,32
APOSENTADO	EST-02	ASSISTENTE EM ADMINISTRACAO	Graduacao Niv Sup Comple(T)	S/nivel funcao	VPNI ART.62-A LEI 8112/90 - AP	5.534,64

Apêndice 2 - Relação de Servidores com Remuneração - 2020

SITUAÇÃO VÍNCULO	SITUAÇÃO	CARGO	ESCOLARIDADE	NÍVEL	RUBRICA	REMUNERAÇÃO
APOSENTADO	EST-02	ASSISTENTE EM ADMINISTRACAO	Graduacao Niv Sup Comple(T)	S/nivel funcao	ANU¿NIO-ART.244,LEI 8112/90 AP	12.997,68
APOSENTADO	EST-02	ASSISTENTE EM ADMINISTRACAO	Graduacao Niv Sup Comple(T)	S/nivel funcao	IQ - 25% - LEI 11.091/05 AP	13.539,36
APOSENTADO	EST-02	ASSISTENTE EM ADMINISTRACAO	Graduacao Niv Sup Comple(T)	S/nivel funcao	PROVENTO BASICO	54.157,44
APOSENTADO	EST-02	BIBLIOTECARIO-DOCUMENTALISTA	Sup compl ou hab legal eqv	S/nivel funcao	ANU¿NIO-ART.244,LEI 8112/90 AP	23.972,64
APOSENTADO	EST-02	BIBLIOTECARIO-DOCUMENTALISTA	Sup compl ou hab legal eqv	S/nivel funcao	IQ - 75% - LEI 11.091/05 AP	74.914,80
APOSENTADO	EST-02	BIBLIOTECARIO-DOCUMENTALISTA	Sup compl ou hab legal eqv	S/nivel funcao	PROVENTO BASICO	99.886,44
APOSENTADO	EST-02	ASSISTENTE EM ADMINISTRACAO	2o gr compl ou tec profiss	S/nivel funcao	ANU¿NIO-ART.244,LEI 8112/90 AP	8.945,52
APOSENTADO	EST-02	ASSISTENTE EM ADMINISTRACAO	2o gr compl ou tec profiss	S/nivel funcao	PROVENTO BASICO	41.746,20
APOSENTADO	EST-02	ASSISTENTE EM ADMINISTRACAO	2o gr compl ou tec profiss	S/nivel funcao	VPNI ART.62-A LEI 8112/90 - AP	702,00
APOSENTADO	EST-02	ASSISTENTE EM ADMINISTRACAO	Especializacao Niv Sup(T)	S/nivel funcao	ANU¿NIO-ART.244,LEI 8112/90 AP	14.031,36
APOSENTADO	EST-02	ASSISTENTE EM ADMINISTRACAO	Especializacao Niv Sup(T)	S/nivel funcao	IQ - 30% - LEI 11.091/05 AP	17.539,20
APOSENTADO	EST-02	ASSISTENTE EM ADMINISTRACAO	Especializacao Niv Sup(T)	S/nivel funcao	PROVENTO BASICO	58.464,00
APOSENTADO	EST-02	ASSISTENTE EM ADMINISTRACAO	2o gr compl ou tec profiss	S/nivel funcao	ANU¿NIO-ART.244,LEI 8112/90 AP	11.105,52
APOSENTADO	EST-02	ASSISTENTE EM ADMINISTRACAO	2o gr compl ou tec profiss	S/nivel funcao	PROVENTO BASICO	46.905,24
APOSENTADO	EST-02	SECRETARIO EXECUTIVO	Sup compl ou hab legal eqv	S/nivel funcao	ANU¿NIO-ART.244,LEI 8112/90 AP	15.879,72
APOSENTADO	EST-02	SECRETARIO EXECUTIVO	Sup compl ou hab legal eqv	S/nivel funcao	PROVENTO BASICO	66.165,60
APOSENTADO	EST-02	SECRETARIO EXECUTIVO	Sup compl ou hab legal eqv	S/nivel funcao	VPNI ART.62-A LEI 8112/90 - AP	702,00
APOSENTADO	EST-02	ASSISTENTE EM ADMINISTRACAO	2o gr compl ou tec profiss	S/nivel funcao	ANU¿NIO-ART.244,LEI 8112/90 AP	9.040,32
APOSENTADO	EST-02	ASSISTENTE EM ADMINISTRACAO	2o gr compl ou tec profiss	S/nivel funcao	PROVENTO BASICO	40.179,12
ATIVO PERMANENTE	EST-01	MEDICO-AREA	Especializacao Niv Sup(T)	S/nivel funcao	ABONO DE PERMANENCIA EC 41/03	45.381,05
ATIVO PERMANENTE	EST-01	MEDICO-AREA	Especializacao Niv Sup(T)	S/nivel funcao	ADIC. DE INSALUBRIDADE	19.977,24
ATIVO PERMANENTE	EST-01	MEDICO-AREA	Especializacao Niv Sup(T)	S/nivel funcao	ANU¿NIO-ART.244,LEI 8112/90 AT	47.945,40
ATIVO PERMANENTE	EST-01	MEDICO-AREA	Especializacao Niv Sup(T)	S/nivel funcao	IQ - 30% - LEI 11.091/05 AT	59.931,84
ATIVO PERMANENTE	EST-01	MEDICO-AREA	Especializacao Niv Sup(T)	S/nivel funcao	VENCIMENTO BASICO	199.772,88
ATIVO PERMANENTE	EST-01	MEDICO-AREA	Especializacao Niv Sup(T)	S/nivel funcao	VPNI ART.62-A LEI 8112/90 - AT	332,76
APOSENTADO	EST-02	ASSISTENTE EM ADMINISTRACAO	2o gr compl ou tec profiss	S/nivel funcao	ANU¿NIO-ART.244,LEI 8112/90 AP	7.457,88
APOSENTADO	EST-02	ASSISTENTE EM ADMINISTRACAO	2o gr compl ou tec profiss	S/nivel funcao	DIF.PROV.ART.192 INC.I L.8112	2.729,52
APOSENTADO	EST-02	ASSISTENTE EM ADMINISTRACAO	2o gr compl ou tec profiss	S/nivel funcao	PROVENTO BASICO	41.433,24
APOSENTADO	EST-02	TECNICO DE LABORATORIO AREA	2o gr compl ou tec profiss	S/nivel funcao	ANU¿NIO-ART.244,LEI 8112/90 AP	8.179,32
APOSENTADO	EST-02	TECNICO DE LABORATORIO AREA	2o gr compl ou tec profiss	S/nivel funcao	PROVENTO BASICO	38.744,16
APOSENTADO	EST-02	SECRETARIO EXECUTIVO	Sup compl ou hab legal eqv	S/nivel funcao	ANU¿NIO-ART.244,LEI 8112/90 AP	16.047,84
APOSENTADO	EST-02	SECRETARIO EXECUTIVO	Sup compl ou hab legal eqv	S/nivel funcao	DECISAO JUDICIAL TRANS JUG APO	16.917,12
APOSENTADO	EST-02	SECRETARIO EXECUTIVO	Sup compl ou hab legal eqv	S/nivel funcao	IQ - 30% - LEI 11.091/05 AP	19.104,48
APOSENTADO	EST-02	SECRETARIO EXECUTIVO	Sup compl ou hab legal eqv	S/nivel funcao	PROVENTO BASICO	63.681,96
APOSENTADO	EST-02	MEDICO-AREA	Especializacao Niv Sup(T)	S/nivel funcao	ANU¿NIO-ART.244,LEI 8112/90 AP	20.571,00
APOSENTADO	EST-02	MEDICO-AREA	Especializacao Niv Sup(T)	S/nivel funcao	DECISAO JUDICIAL N TRAN JUG AP	15.054,12
APOSENTADO	EST-02	MEDICO-AREA	Especializacao Niv Sup(T)	S/nivel funcao	DECISAO JUDICIAL TRANS JUG APO	5.018,04
APOSENTADO	EST-02	MEDICO-AREA	Especializacao Niv Sup(T)	S/nivel funcao	IQ - 30% - LEI 11.091/05 AP	25.713,72
APOSENTADO	EST-02	MEDICO-AREA	Especializacao Niv Sup(T)	S/nivel funcao	PROVENTO BASICO	85.712,52
APOSENTADO	EST-02	VIGILANTE	2o gr compl ou tec profiss	S/nivel funcao	ANU¿NIO-ART.244,LEI 8112/90 AP	12.997,68
APOSENTADO	EST-02	VIGILANTE	2o gr compl ou tec profiss	S/nivel funcao	PROVENTO BASICO	54.157,44
APOSENTADO	EST-02	ECONOMISTA	Sup compl ou hab legal eqv	S/nivel funcao	ANU¿NIO-ART.244,LEI 8112/90 AP	21.373,20
APOSENTADO	EST-02	ECONOMISTA	Sup compl ou hab legal eqv	S/nivel funcao	DECISAO JUDICIAL TRANS JUG APO	107.350,44
APOSENTADO	EST-02	ECONOMISTA	Sup compl ou hab legal eqv	S/nivel funcao	PROVENTO BASICO	89.055,36
APOSENTADO	EST-02	MEDICO-AREA	Sup compl ou hab legal eqv	S/nivel funcao	ANU¿NIO-ART.244,LEI 8112/90 AP	47.945,40

Apêndice 2 - Relação de Servidores com Remuneração - 2020

SITUAÇÃO VÍNCULO	SITUAÇÃO	CARGO	ESCOLARIDADE	NÍVEL	RUBRICA	REMUNERAÇÃO
APOSENTADO	EST-02	MEDICO-AREA	Sup compl ou hab legal eqv	S/nivel funcao	IQ - 30% - LEI 11.091/05 AP	59.931,84
APOSENTADO	EST-02	MEDICO-AREA	Sup compl ou hab legal eqv	S/nivel funcao	PROVENTO BASICO	199.772,88
APOSENTADO	EST-02	BIBLIOTECARIO-DOCUMENTALISTA	Especializacao Niv Sup(T)	S/nivel funcao	ANU¿NIO-ART.244,LEI 8112/90 AP	23.972,64
APOSENTADO	EST-02	BIBLIOTECARIO-DOCUMENTALISTA	Especializacao Niv Sup(T)	S/nivel funcao	IQ - 30% - LEI 11.091/05 AP	29.965,92
APOSENTADO	EST-02	BIBLIOTECARIO-DOCUMENTALISTA	Especializacao Niv Sup(T)	S/nivel funcao	PROVENTO BASICO	99.886,44
APOSENTADO	EST-02	BIBLIOTECARIO-DOCUMENTALISTA	Especializacao Niv Sup(T)	S/nivel funcao	VPNI ART.62-A LEI 8112/90 - AP	1.663,92
APOSENTADO	EST-02	ADMINISTRADOR	Especializacao Niv Sup(T)	S/nivel funcao	ANU¿NIO-ART.244,LEI 8112/90 AP	20.571,00
APOSENTADO	EST-02	ADMINISTRADOR	Especializacao Niv Sup(T)	S/nivel funcao	DECISAO JUDICIAL TRANS JUG APO	85.644,12
APOSENTADO	EST-02	ADMINISTRADOR	Especializacao Niv Sup(T)	S/nivel funcao	IQ - 30% - LEI 11.091/05 AP	24.428,04
APOSENTADO	EST-02	ADMINISTRADOR	Especializacao Niv Sup(T)	S/nivel funcao	PROVENTO BASICO	81.426,84
APOSENTADO	EST-02	BIBLIOTECARIO-DOCUMENTALISTA	Especializacao Niv Sup(T)	S/nivel funcao	ANU¿NIO-ART.244,LEI 8112/90 AP	23.972,64
APOSENTADO	EST-02	BIBLIOTECARIO-DOCUMENTALISTA	Especializacao Niv Sup(T)	S/nivel funcao	IQ - 30% - LEI 11.091/05 AP	29.965,92
APOSENTADO	EST-02	BIBLIOTECARIO-DOCUMENTALISTA	Especializacao Niv Sup(T)	S/nivel funcao	PROVENTO BASICO	99.886,44
APOSENTADO	EST-02	BIBLIOTECARIO-DOCUMENTALISTA	Especializacao Niv Sup(T)	S/nivel funcao	VPNI ART.62-A LEI 8112/90 - AP	1.663,92
APOSENTADO	EST-02	ASSISTENTE EM ADMINISTRACAO	Especializacao Niv Sup(T)	S/nivel funcao	ANU¿NIO-ART.244,LEI 8112/90 AP	14.031,36
APOSENTADO	EST-02	ASSISTENTE EM ADMINISTRACAO	Especializacao Niv Sup(T)	S/nivel funcao	DECISAO JUDICIAL TRANS JUG APO	1.607,52
APOSENTADO	EST-02	ASSISTENTE EM ADMINISTRACAO	Especializacao Niv Sup(T)	S/nivel funcao	IQ - 30% - LEI 11.091/05 AP	17.539,20
APOSENTADO	EST-02	ASSISTENTE EM ADMINISTRACAO	Especializacao Niv Sup(T)	S/nivel funcao	PROVENTO BASICO	58.464,00
APOSENTADO	EST-02	ASSISTENTE EM ADMINISTRACAO	Especializacao Niv Sup(T)	S/nivel funcao	VPNI ART.62-A LEI 8112/90 - AP	10.198,68
APOSENTADO	EST-02	ASSISTENTE EM ADMINISTRACAO	2o gr compl ou tec profiss	S/nivel funcao	ANU¿NIO-ART.244,LEI 8112/90 AP	9.901,20
APOSENTADO	EST-02	ASSISTENTE EM ADMINISTRACAO	2o gr compl ou tec profiss	S/nivel funcao	PROVENTO BASICO	35.874,24
APOSENTADO	EST-02	ASSISTENTE EM ADMINISTRACAO	2o gr compl ou tec profiss	S/nivel funcao	VPNI ART.62-A LEI 8112/90 - AP	1.663,92
APOSENTADO	EST-02	ASSISTENTE EM ADMINISTRACAO	2o gr compl ou tec profiss	S/nivel funcao	ANU¿NIO-ART.244,LEI 8112/90 AP	9.392,88
APOSENTADO	EST-02	ASSISTENTE EM ADMINISTRACAO	2o gr compl ou tec profiss	S/nivel funcao	PROVENTO BASICO	37.273,32
APOSENTADO	EST-02	ASSISTENTE EM ADMINISTRACAO	2o gr compl ou tec profiss	S/nivel funcao	VPNI ART.62-A LEI 8112/90 - AP	702,00
ATIVO PERMANENTE	EST-01	BIBLIOTECARIO-DOCUMENTALISTA	Especializacao Niv Sup(T)	S/nivel funcao	ABONO DE PERMANENCIA EC 41/03	33.467,92
ATIVO PERMANENTE	EST-01	BIBLIOTECARIO-DOCUMENTALISTA	Especializacao Niv Sup(T)	S/nivel funcao	ANU¿NIO-ART.244,LEI 8112/90 AT	22.973,88
ATIVO PERMANENTE	EST-01	BIBLIOTECARIO-DOCUMENTALISTA	Especializacao Niv Sup(T)	S/nivel funcao	DECISAO JUDICIAL TRAN JUG AT.	86.360,16
ATIVO PERMANENTE	EST-01	BIBLIOTECARIO-DOCUMENTALISTA	Especializacao Niv Sup(T)	S/nivel funcao	IQ - 30% - LEI 11.091/05 AT	29.965,92
ATIVO PERMANENTE	EST-01	BIBLIOTECARIO-DOCUMENTALISTA	Especializacao Niv Sup(T)	S/nivel funcao	VENCIMENTO BASICO	99.886,44
ATIVO PERMANENTE	EST-01	SECRETARIO EXECUTIVO	Graduacao Niv Sup Comple(T)	S/nivel funcao	ABONO DE PERMANENCIA EC 41/03	16.543,59
ATIVO PERMANENTE	EST-01	SECRETARIO EXECUTIVO	Graduacao Niv Sup Comple(T)	S/nivel funcao	ANU¿NIO-ART.244,LEI 8112/90 AT	22.111,44
ATIVO PERMANENTE	EST-01	SECRETARIO EXECUTIVO	Graduacao Niv Sup Comple(T)	S/nivel funcao	VENCIMENTO BASICO	96.137,04
ATIVO PERMANENTE	EST-01	SECRETARIO EXECUTIVO	Graduacao Niv Sup Comple(T)	S/nivel funcao	VPNI ART.62-A LEI 8112/90 - AT	12.332,40
APOSENTADO	EST-02	TECNICO EM CONTABILIDADE	Sup compl ou hab legal eqv	S/nivel funcao	ANU¿NIO-ART.244,LEI 8112/90 AP	10.287,36
APOSENTADO	EST-02	TECNICO EM CONTABILIDADE	Sup compl ou hab legal eqv	S/nivel funcao	DECISAO JUDICIAL TRANS JUG APO	15.862,20
APOSENTADO	EST-02	TECNICO EM CONTABILIDADE	Sup compl ou hab legal eqv	S/nivel funcao	PROVENTO BASICO	44.728,08
APOSENTADO	EST-02	ASSISTENTE EM ADMINISTRACAO	2o gr compl ou tec profiss	S/nivel funcao	ANU¿NIO-ART.244,LEI 8112/90 AP	7.872,24
APOSENTADO	EST-02	ASSISTENTE EM ADMINISTRACAO	2o gr compl ou tec profiss	S/nivel funcao	PROVENTO BASICO	38.670,96
APOSENTADO	EST-02	ASSISTENTE EM ADMINISTRACAO	2o gr compl ou tec profiss	S/nivel funcao	VPNI ART.62-A LEI 8112/90 - AP	702,00
APOSENTADO	EST-02	ASSISTENTE EM ADMINISTRACAO	2o gr compl ou tec profiss	S/nivel funcao	ANU¿NIO-ART.244,LEI 8112/90 AP	8.609,76
APOSENTADO	EST-02	ASSISTENTE EM ADMINISTRACAO	2o gr compl ou tec profiss	S/nivel funcao	PROVENTO BASICO	35.874,24
ATIVO PERMANENTE	EST-01	MOTORISTA	1o gr compl - 8a ser compl	S/nivel funcao	ABONO DE PERMANENCIA EC 41/03	17.346,77
ATIVO PERMANENTE	EST-01	MOTORISTA	1o gr compl - 8a ser compl	S/nivel funcao	ANU¿NIO-ART.244,LEI 8112/90 AT	10.287,36
ATIVO PERMANENTE	EST-01	MOTORISTA	1o gr compl - 8a ser compl	S/nivel funcao	DECISAO JUDICIAL TRAN JUG AT.	80.719,56

Apêndice 2 - Relação de Servidores com Remuneração - 2020

SITUAÇÃO VÍNCULO	SITUAÇÃO	CARGO	ESCOLARIDADE	NÍVEL	RUBRICA	REMUNERAÇÃO
ATIVO PERMANENTE	EST-01	MOTORISTA	1o gr compl - 8a ser compl	S/nivel funcao	VENCIMENTO BASICO	44.728,08
APOSENTADO	EST-02	AUX EM ADMINISTRACAO	1o gr compl - 8a ser compl	S/nivel funcao	ANU¿NIO-ART.244,LEI 8112/90 AP	9.529,56
APOSENTADO	EST-02	AUX EM ADMINISTRACAO	1o gr compl - 8a ser compl	S/nivel funcao	PROVENTO BASICO	41.433,24
APOSENTADO	EST-02	ASSISTENTE EM ADMINISTRACAO	Especializacao Niv Sup(T)	S/nivel funcao	ANU¿NIO-ART.244,LEI 8112/90 AP	13.446,72
APOSENTADO	EST-02	ASSISTENTE EM ADMINISTRACAO	Especializacao Niv Sup(T)	S/nivel funcao	IQ - 30% - LEI 11.091/05 AP	17.539,20
APOSENTADO	EST-02	ASSISTENTE EM ADMINISTRACAO	Especializacao Niv Sup(T)	S/nivel funcao	PROVENTO BASICO	58.464,00
APOSENTADO	EST-02	MOTORISTA	1o gr compl - 8a ser compl	S/nivel funcao	ANU¿NIO-ART.244,LEI 8112/90 AP	8.827,56
APOSENTADO	EST-02	MOTORISTA	1o gr compl - 8a ser compl	S/nivel funcao	DECISAO JUDICIAL TRANS JUG APO	10.254,72
APOSENTADO	EST-02	MOTORISTA	1o gr compl - 8a ser compl	S/nivel funcao	PROVENTO BASICO	26.866,80
APOSENTADO	EST-02	SECRETARIO EXECUTIVO	Sup compl ou hab legal eqv	S/nivel funcao	ANU¿NIO-ART.244,LEI 8112/90 AP	16.180,92
APOSENTADO	EST-02	SECRETARIO EXECUTIVO	Sup compl ou hab legal eqv	S/nivel funcao	PROVENTO BASICO	61.291,56
APOSENTADO	EST-02	SECRETARIO EXECUTIVO	Sup compl ou hab legal eqv	S/nivel funcao	VPNI ART.62-A LEI 8112/90 - AP	702,00
APOSENTADO	EST-02	ASSISTENTE SOCIAL	Sup compl ou hab legal eqv	S/nivel funcao	ANU¿NIO-ART.244,LEI 8112/90 AP	19.736,76
APOSENTADO	EST-02	ASSISTENTE SOCIAL	Sup compl ou hab legal eqv	S/nivel funcao	PROVENTO BASICO	72.855,60
APOSENTADO	EST-02	ASSISTENTE SOCIAL	Sup compl ou hab legal eqv	S/nivel funcao	VB.COMP.ART.15 L11091/05 AP	99,84
APOSENTADO	EST-02	OPERADOR DE EST DE TRATAM AGUA	1o gr inc - 5a a 8a ser inc	S/nivel funcao	ANU¿NIO-ART.244,LEI 8112/90 AP	9.979,08
APOSENTADO	EST-02	OPERADOR DE EST DE TRATAM AGUA	1o gr inc - 5a a 8a ser inc	S/nivel funcao	PROVENTO BASICO	32.898,12
APOSENTADO	EST-02	JARDINEIRO	Alfabetiz s/ cursos regul	S/nivel funcao	ANU¿NIO-ART.244,LEI 8112/90 AP	8.177,28
APOSENTADO	EST-02	JARDINEIRO	Alfabetiz s/ cursos regul	S/nivel funcao	PROVENTO BASICO	35.553,84
APOSENTADO	EST-02	ADMINISTRADOR DE EDIFICIOS	Alfabetiz s/ cursos regul	S/nivel funcao	ANU¿NIO-ART.244,LEI 8112/90 AP	8.177,28
APOSENTADO	EST-02	ADMINISTRADOR DE EDIFICIOS	Alfabetiz s/ cursos regul	S/nivel funcao	PROVENTO BASICO	30.474,72
APOSENTADO	EST-02	ADMINISTRADOR DE EDIFICIOS	Alfabetiz s/ cursos regul	S/nivel funcao	VPNI ART.62-A LEI 8112/90 - AP	421,32
APOSENTADO	EST-02	VIGILANTE	2o gr compl ou tec profiss	S/nivel funcao	ANU¿NIO-ART.244,LEI 8112/90 AP	5.582,88
APOSENTADO	EST-02	VIGILANTE	2o gr compl ou tec profiss	S/nivel funcao	PROVENTO BASICO	34.181,16
APOSENTADO	EST-02	TEC DE TECNOLOGIA DA INFORMACA	Especializacao Niv Sup(T)	S/nivel funcao	ANU¿NIO-ART.244,LEI 8112/90 AP	14.031,36
APOSENTADO	EST-02	TEC DE TECNOLOGIA DA INFORMACA	Especializacao Niv Sup(T)	S/nivel funcao	IQ - 30% - LEI 11.091/05 AP	15.323,16
APOSENTADO	EST-02	TEC DE TECNOLOGIA DA INFORMACA	Especializacao Niv Sup(T)	S/nivel funcao	PROVENTO BASICO	58.464,00
APOSENTADO	EST-02	TEC DE TECNOLOGIA DA INFORMACA	Especializacao Niv Sup(T)	S/nivel funcao	VPNI ART.62-A LEI 8112/90 - AP	332,76
APOSENTADO	EST-02	TECNICO DE LABORATORIO AREA	Especializacao Niv Sup(T)	S/nivel funcao	ANU¿NIO-ART.244,LEI 8112/90 AP	13.446,72
APOSENTADO	EST-02	TECNICO DE LABORATORIO AREA	Especializacao Niv Sup(T)	S/nivel funcao	IQ - 30% - LEI 11.091/05 AP	17.539,20
APOSENTADO	EST-02	TECNICO DE LABORATORIO AREA	Especializacao Niv Sup(T)	S/nivel funcao	PROVENTO BASICO	58.464,00
APOSENTADO	EST-02	TECNICO DE LABORATORIO AREA	Especializacao Niv Sup(T)	S/nivel funcao	VPNI ART.62-A LEI 8112/90 - AP	665,52
APOSENTADO	EST-02	BIOLOGO	Sup compl ou hab legal eqv	S/nivel funcao	ANU¿NIO-ART.244,LEI 8112/90 AP	20.482,68
APOSENTADO	EST-02	BIOLOGO	Sup compl ou hab legal eqv	S/nivel funcao	IQ - 52% - LEI 11.091/05 AP	40.031,40
APOSENTADO	EST-02	BIOLOGO	Sup compl ou hab legal eqv	S/nivel funcao	PROVENTO BASICO	89.055,36
APOSENTADO	EST-02	ANALISTA DE TEC DA INFORMACAO	Especializacao Niv Sup(T)	S/nivel funcao	ANU¿NIO-ART.244,LEI 8112/90 AP	22.973,88
APOSENTADO	EST-02	ANALISTA DE TEC DA INFORMACAO	Especializacao Niv Sup(T)	S/nivel funcao	DECISAO JUDICIAL TRANS JUG APO	84.400,68
APOSENTADO	EST-02	ANALISTA DE TEC DA INFORMACAO	Especializacao Niv Sup(T)	S/nivel funcao	IQ - 30% - LEI 11.091/05 AP	29.965,92
APOSENTADO	EST-02	ANALISTA DE TEC DA INFORMACAO	Especializacao Niv Sup(T)	S/nivel funcao	PROVENTO BASICO	99.886,44
ATIVO PERMANENTE	EST-01	MOTORISTA	Nível Médio(T)	S/nivel funcao	ABONO DE PERMANENCIA EC 41/03	6.551,31
ATIVO PERMANENTE	EST-01	MOTORISTA	Nível Médio(T)	S/nivel funcao	ANU¿NIO-ART.244,LEI 8112/90 AT	9.470,76
ATIVO PERMANENTE	EST-01	MOTORISTA	Nível Médio(T)	S/nivel funcao	IQ - 15% - LEI 11.091/05 AT	6.457,32
ATIVO PERMANENTE	EST-01	MOTORISTA	Nível Médio(T)	S/nivel funcao	VENCIMENTO BASICO	43.049,16
APOSENTADO	EST-02	MOTORISTA	2o gr compl ou tec profiss	S/nivel funcao	ANU¿NIO-ART.244,LEI 8112/90 AP	7.185,96
APOSENTADO	EST-02	MOTORISTA	2o gr compl ou tec profiss	S/nivel funcao	IQ - 15% - LEI 11.091/05 AP	4.399,56

Apêndice 2 - Relação de Servidores com Remuneração - 2020

SITUAÇÃO VÍNCULO	SITUAÇÃO	CARGO	ESCOLARIDADE	NÍVEL	RUBRICA	REMUNERAÇÃO
APOSENTADO	EST-02	MOTORISTA	2o gr compl ou tec profiss	S/nivel funcao	PROVENTO BASICO	29.330,76
APOSENTADO	EST-02	TECNICO EM AUDIOVISUAL	Especializacao Niv Sup(T)	S/nivel funcao	ANU¿NIO-ART.244,LEI 8112/90 AP	2.485,92
APOSENTADO	EST-02	TECNICO EM AUDIOVISUAL	Especializacao Niv Sup(T)	S/nivel funcao	IQ - 30% - LEI 11.091/05 AP	11.186,88
APOSENTADO	EST-02	TECNICO EM AUDIOVISUAL	Especializacao Niv Sup(T)	S/nivel funcao	PROVENTO BASICO	37.289,88
APOSENTADO	EST-02	TECNICO EM AUDIOVISUAL	Especializacao Niv Sup(T)	S/nivel funcao	VPNI ART.62-A LEI 8112/90 - AP	280,80
APOSENTADO	EST-02	ASSISTENTE EM ADMINISTRACAO	Sup compl ou hab legal eqv	S/nivel funcao	ANU¿NIO-ART.244,LEI 8112/90 AP	13.446,72
APOSENTADO	EST-02	ASSISTENTE EM ADMINISTRACAO	Sup compl ou hab legal eqv	S/nivel funcao	IQ - 30% - LEI 11.091/05 AP	17.539,20
APOSENTADO	EST-02	ASSISTENTE EM ADMINISTRACAO	Sup compl ou hab legal eqv	S/nivel funcao	PROVENTO BASICO	58.464,00
APOSENTADO	EST-02	SECRETARIO EXECUTIVO	Sup compl ou hab legal eqv	S/nivel funcao	ANU¿NIO-ART.244,LEI 8112/90 AP	18.148,92
APOSENTADO	EST-02	SECRETARIO EXECUTIVO	Sup compl ou hab legal eqv	S/nivel funcao	PROVENTO BASICO	82.495,20
APOSENTADO	EST-02	SECRETARIO EXECUTIVO	Sup compl ou hab legal eqv	S/nivel funcao	VPNI ART.62-A LEI 8112/90 - AP	758,40
APOSENTADO	EST-02	ASSISTENTE EM ADMINISTRACAO	Especializacao Niv Sup(T)	S/nivel funcao	ANU¿NIO-ART.244,LEI 8112/90 AP	12.862,08
APOSENTADO	EST-02	ASSISTENTE EM ADMINISTRACAO	Especializacao Niv Sup(T)	S/nivel funcao	IQ - 30% - LEI 11.091/05 AP	17.539,20
APOSENTADO	EST-02	ASSISTENTE EM ADMINISTRACAO	Especializacao Niv Sup(T)	S/nivel funcao	PROVENTO BASICO	58.464,00
APOSENTADO	EST-02	ASSISTENTE EM ADMINISTRACAO	Especializacao Niv Sup(T)	S/nivel funcao	VPNI ART.62-A LEI 8112/90 - AP	12.332,40
APOSENTADO	EST-02	ASSISTENTE EM ADMINISTRACAO	Graduacao Niv Sup Comple(T)	S/nivel funcao	ANU¿NIO-ART.244,LEI 8112/90 AP	12.862,08
APOSENTADO	EST-02	ASSISTENTE EM ADMINISTRACAO	Graduacao Niv Sup Comple(T)	S/nivel funcao	DECISAO JUDICIAL TRANS JUG APO	21.924,48
APOSENTADO	EST-02	ASSISTENTE EM ADMINISTRACAO	Graduacao Niv Sup Comple(T)	S/nivel funcao	IQ - 25% - LEI 11.091/05 AP	14.616,00
APOSENTADO	EST-02	ASSISTENTE EM ADMINISTRACAO	Graduacao Niv Sup Comple(T)	S/nivel funcao	PROVENTO BASICO	58.464,00
APOSENTADO	EST-02	ADMINISTRADOR	Sup compl ou hab legal eqv	S/nivel funcao	ANU¿NIO-ART.244,LEI 8112/90 AP	18.148,92
APOSENTADO	EST-02	ADMINISTRADOR	Sup compl ou hab legal eqv	S/nivel funcao	DECISAO JUDICIAL TRANS JUG APO	81.241,08
APOSENTADO	EST-02	ADMINISTRADOR	Sup compl ou hab legal eqv	S/nivel funcao	IQ - 30% - LEI 11.091/05 AP	22.273,68
APOSENTADO	EST-02	ADMINISTRADOR	Sup compl ou hab legal eqv	S/nivel funcao	PROVENTO BASICO	74.245,68
APOSENTADO	EST-02	ASSISTENTE EM ADMINISTRACAO	2o gr compl ou tec profiss	S/nivel funcao	ANU¿NIO-ART.244,LEI 8112/90 AP	12.379,20
APOSENTADO	EST-02	ASSISTENTE EM ADMINISTRACAO	2o gr compl ou tec profiss	S/nivel funcao	PROVENTO BASICO	56.269,56
APOSENTADO	EST-02	ASSISTENTE EM ADMINISTRACAO	2o gr compl ou tec profiss	S/nivel funcao	VPNI ART.62-A LEI 8112/90 - AP	702,00
APOSENTADO	EST-02	ASSISTENTE EM ADMINISTRACAO	2o gr compl ou tec profiss	S/nivel funcao	ANU¿NIO-ART.244,LEI 8112/90 AP	11.914,56
APOSENTADO	EST-02	ASSISTENTE EM ADMINISTRACAO	2o gr compl ou tec profiss	S/nivel funcao	PROVENTO BASICO	54.157,44
APOSENTADO	EST-02	PROCURADOR FEDERAL	Sup compl ou hab legal eqv	S/nivel funcao	SUBSIDIO AP	270.441,84
APOSENTADO	EST-02	ASSISTENTE EM ADMINISTRACAO	Graduacao Niv Sup Comple(T)	S/nivel funcao	ANU¿NIO-ART.244,LEI 8112/90 AP	7.457,88
APOSENTADO	EST-02	ASSISTENTE EM ADMINISTRACAO	Graduacao Niv Sup Comple(T)	S/nivel funcao	IQ - 15% - LEI 11.091/05 AP	5.179,08
APOSENTADO	EST-02	ASSISTENTE EM ADMINISTRACAO	Graduacao Niv Sup Comple(T)	S/nivel funcao	PROVENTO BASICO	34.527,60
APOSENTADO	EST-02	ASSISTENTE EM ADMINISTRACAO	Graduacao Niv Sup Comple(T)	S/nivel funcao	ANU¿NIO-ART.244,LEI 8112/90 AP	12.862,08
APOSENTADO	EST-02	ASSISTENTE EM ADMINISTRACAO	Graduacao Niv Sup Comple(T)	S/nivel funcao	IQ - 25% - LEI 11.091/05 AP	14.616,00
APOSENTADO	EST-02	ASSISTENTE EM ADMINISTRACAO	Graduacao Niv Sup Comple(T)	S/nivel funcao	PROVENTO BASICO	58.464,00
APOSENTADO	EST-02	ASSISTENTE EM ADMINISTRACAO	Graduacao Niv Sup Comple(T)	S/nivel funcao	VPNI ART.62-A LEI 8112/90 - AP	84,24
APOSENTADO	EST-02	ASSISTENTE SOCIAL	Sup compl ou hab legal eqv	S/nivel funcao	ANU¿NIO-ART.244,LEI 8112/90 AP	17.323,92
APOSENTADO	EST-02	ASSISTENTE SOCIAL	Sup compl ou hab legal eqv	S/nivel funcao	DECISAO JUDICIAL TRANS JUG APO	18.410,52
APOSENTADO	EST-02	ASSISTENTE SOCIAL	Sup compl ou hab legal eqv	S/nivel funcao	IQ - 30% - LEI 11.091/05 AP	24.748,56
APOSENTADO	EST-02	ASSISTENTE SOCIAL	Sup compl ou hab legal eqv	S/nivel funcao	PROVENTO BASICO	82.495,20
APOSENTADO	EST-02	ANALISTA DE TEC DA INFORMACAO	Sup compl ou hab legal eqv	S/nivel funcao	ANU¿NIO-ART.244,LEI 8112/90 AP	14.709,96
APOSENTADO	EST-02	ANALISTA DE TEC DA INFORMACAO	Sup compl ou hab legal eqv	S/nivel funcao	PROVENTO BASICO	63.743,16
APOSENTADO	EST-02	ASSISTENTE EM ADMINISTRACAO	2o gr compl ou tec profiss	S/nivel funcao	ANU¿NIO-ART.244,LEI 8112/90 AP	8.364,96
APOSENTADO	EST-02	ASSISTENTE EM ADMINISTRACAO	2o gr compl ou tec profiss	S/nivel funcao	PROVENTO BASICO	43.374,24
APOSENTADO	EST-02	ASSISTENTE EM ADMINISTRACAO	2o gr compl ou tec profiss	S/nivel funcao	VPNI ART.62-A LEI 8112/90 - AP	1.328,28

Apêndice 2 - Relação de Servidores com Remuneração - 2020

SITUAÇÃO VÍNCULO	SITUAÇÃO	CARGO	ESCOLARIDADE	NÍVEL	RUBRICA	REMUNERAÇÃO
APOSENTADO	EST-02	AUX EM ADMINISTRACAO	Graduacao Niv Sup Comple(T)	S/nivel funcao	ANU¿NIO-ART.244,LEI 8112/90 AP	10.223,88
APOSENTADO	EST-02	AUX EM ADMINISTRACAO	Graduacao Niv Sup Comple(T)	S/nivel funcao	IQ - 25% - LEI 11.091/05 AP	11.618,04
APOSENTADO	EST-02	AUX EM ADMINISTRACAO	Graduacao Niv Sup Comple(T)	S/nivel funcao	PROVENTO BASICO	46.472,40
APOSENTADO	EST-02	TECNICO DE LABORATORIO AREA	Graduacao Niv Sup Comple(T)	S/nivel funcao	ANU¿NIO-ART.244,LEI 8112/90 AP	8.364,96
APOSENTADO	EST-02	TECNICO DE LABORATORIO AREA	Graduacao Niv Sup Comple(T)	S/nivel funcao	IQ - 25% - LEI 11.091/05 AP	9.681,72
APOSENTADO	EST-02	TECNICO DE LABORATORIO AREA	Graduacao Niv Sup Comple(T)	S/nivel funcao	PROVENTO BASICO	38.727,00
APOSENTADO	EST-02	AUX EM ADMINISTRACAO	2o gr compl ou tec profiss	S/nivel funcao	ANU¿NIO-ART.244,LEI 8112/90 AP	8.126,88
APOSENTADO	EST-02	AUX EM ADMINISTRACAO	2o gr compl ou tec profiss	S/nivel funcao	PROVENTO BASICO	30.783,60
APOSENTADO	EST-02	CONTADOR	Especializacao Niv Sup(T)	S/nivel funcao	ANU¿NIO-ART.244,LEI 8112/90 AP	12.741,96
APOSENTADO	EST-02	CONTADOR	Especializacao Niv Sup(T)	S/nivel funcao	IQ - 30% - LEI 11.091/05 AP	17.697,24
APOSENTADO	EST-02	CONTADOR	Especializacao Niv Sup(T)	S/nivel funcao	PROVENTO BASICO	58.990,80
APOSENTADO	EST-02	CONTADOR	Especializacao Niv Sup(T)	S/nivel funcao	VPNI ART.62-A LEI 8112/90 - AP	280,80
APOSENTADO	EST-02	ASSISTENTE EM ADMINISTRACAO	Graduacao Niv Sup Comple(T)	S/nivel funcao	ANU¿NIO-ART.244,LEI 8112/90 AP	8.498,28
APOSENTADO	EST-02	ASSISTENTE EM ADMINISTRACAO	Graduacao Niv Sup Comple(T)	S/nivel funcao	IQ - 25% - LEI 11.091/05 AP	9.318,24
APOSENTADO	EST-02	ASSISTENTE EM ADMINISTRACAO	Graduacao Niv Sup Comple(T)	S/nivel funcao	PROVENTO BASICO	37.273,32
APOSENTADO	EST-02	ASSISTENTE EM ADMINISTRACAO	2o gr compl ou tec profiss	S/nivel funcao	ANU¿NIO-ART.244,LEI 8112/90 AP	11.467,32
APOSENTADO	EST-02	ASSISTENTE EM ADMINISTRACAO	2o gr compl ou tec profiss	S/nivel funcao	PROVENTO BASICO	44.678,16
APOSENTADO	EST-02	ASSISTENTE EM ADMINISTRACAO	2o gr compl ou tec profiss	S/nivel funcao	VPNI ART.62-A LEI 8112/90 - AP	998,28
APOSENTADO	EST-02	ASSISTENTE EM ADMINISTRACAO	2o gr compl ou tec profiss	S/nivel funcao	ANU¿NIO-ART.244,LEI 8112/90 AP	9.294,48
APOSENTADO	EST-02	ASSISTENTE EM ADMINISTRACAO	2o gr compl ou tec profiss	S/nivel funcao	DIF.PROV.ART.192 INC.II L.8112	2.848,56
APOSENTADO	EST-02	ASSISTENTE EM ADMINISTRACAO	2o gr compl ou tec profiss	S/nivel funcao	PROVENTO BASICO	46.472,40
APOSENTADO	EST-02	ADMINISTRADOR	Especializacao Niv Sup(T)	S/nivel funcao	ANU¿NIO-ART.244,LEI 8112/90 AP	17.317,80
APOSENTADO	EST-02	ADMINISTRADOR	Especializacao Niv Sup(T)	S/nivel funcao	DECISAO JUDICIAL TRANS JUG APO	90.485,76
APOSENTADO	EST-02	ADMINISTRADOR	Especializacao Niv Sup(T)	S/nivel funcao	IQ - 30% - LEI 11.091/05 AP	20.340,00
APOSENTADO	EST-02	ADMINISTRADOR	Especializacao Niv Sup(T)	S/nivel funcao	PROVENTO BASICO	65.501,40
APOSENTADO	EST-02	ADMINISTRADOR	Especializacao Niv Sup(T)	S/nivel funcao	VB.COMP.ART.15 L11091/05 AP	2.298,96
APOSENTADO	EST-02	LOCUTOR	Especializacao Niv Sup(T)	S/nivel funcao	ANU¿NIO-ART.244,LEI 8112/90 AP	10.223,88
APOSENTADO	EST-02	LOCUTOR	Especializacao Niv Sup(T)	S/nivel funcao	IQ - 30% - LEI 11.091/05 AP	13.941,72
APOSENTADO	EST-02	LOCUTOR	Especializacao Niv Sup(T)	S/nivel funcao	PROVENTO BASICO	46.472,40
APOSENTADO	EST-02	LOCUTOR	Especializacao Niv Sup(T)	S/nivel funcao	VPNI ART.62-A LEI 8112/90 - AP	280,80
APOSENTADO	EST-02	ECONOMISTA	Mestrado(T)	S/nivel funcao	ANU¿NIO-ART.244,LEI 8112/90 AP	19.354,32
APOSENTADO	EST-02	ECONOMISTA	Mestrado(T)	S/nivel funcao	DECISAO JUDICIAL TRANS JUG APO	91.430,28
APOSENTADO	EST-02	ECONOMISTA	Mestrado(T)	S/nivel funcao	IQ - 52% - LEI 11.091/05 AP	41.934,48
APOSENTADO	EST-02	ECONOMISTA	Mestrado(T)	S/nivel funcao	PROVENTO BASICO	79.398,72
APOSENTADO	EST-02	ECONOMISTA	Mestrado(T)	S/nivel funcao	VB.COMP.ART.15 L11091/05 AP	1.244,52
APOSENTADO	EST-02	PEDAGOGO-HABILITACAO	Sup compl ou hab legal eqv	CD-0004	ANU¿NIO-ART.244,LEI 8112/90 AP	4.008,48
APOSENTADO	EST-02	PEDAGOGO-HABILITACAO	Sup compl ou hab legal eqv	CD-0004	DECISAO JUDICIAL N TRAN JUG AP	67.551,39
APOSENTADO	EST-02	PEDAGOGO-HABILITACAO	Sup compl ou hab legal eqv	CD-0004	DECISAO JUDICIAL TRANS JUG APO	22.517,13
APOSENTADO	EST-02	PEDAGOGO-HABILITACAO	Sup compl ou hab legal eqv	CD-0004	OPCAO FUNCAO - APOSENTADO	46.233,12
APOSENTADO	EST-02	PEDAGOGO-HABILITACAO	Sup compl ou hab legal eqv	CD-0004	PROVENTO BASICO	18.390,48
APOSENTADO	EST-02	PEDAGOGO-HABILITACAO	Sup compl ou hab legal eqv	CD-0004	VB.COMP.ART.15 L11091/05 AP	1.652,40
APOSENTADO	EST-02	CONTADOR	Sup compl ou hab legal eqv	S/nivel funcao	ANU¿NIO-ART.244,LEI 8112/90 AP	28.967,04
APOSENTADO	EST-02	CONTADOR	Sup compl ou hab legal eqv	S/nivel funcao	DECISAO JUDICIAL TRANS JUG APO	84.867,96
APOSENTADO	EST-02	CONTADOR	Sup compl ou hab legal eqv	S/nivel funcao	PROVENTO BASICO	91.324,68
ATIVO PERMANENTE	EST-01	PINTOR-AREA	Alfabetiz s/ cursos regul	FG-0005	ABONO DE PERMANENCIA EC 41/03	1.154,13

Apêndice 2 - Relação de Servidores com Remuneração - 2020

SITUAÇÃO VÍNCULO	SITUAÇÃO	CARGO	ESCOLARIDADE	NÍVEL	RUBRICA	REMUNERAÇÃO
ATIVO PERMANENTE	EST-01	PINTOR-AREA	Alfabetiz s/ cursos regul	FG-0005	ADIC.GESTAO EDUCACIONAL - AGE	223,17
ATIVO PERMANENTE	EST-01	PINTOR-AREA	Alfabetiz s/ cursos regul	FG-0005	ANU¿NIO-ART.244,LEI 8112/90 AT	2.031,72
ATIVO PERMANENTE	EST-01	PINTOR-AREA	Alfabetiz s/ cursos regul	FG-0005	FUNCAO GRATIFICADA - FG - IFES	163,95
ATIVO PERMANENTE	EST-01	PINTOR-AREA	Alfabetiz s/ cursos regul	FG-0005	LD.13	272,13
ATIVO PERMANENTE	EST-01	PINTOR-AREA	Alfabetiz s/ cursos regul	FG-0005	VENCIMENTO BASICO	9.235,11
ATIVO PERMANENTE	EST-01	PINTOR-AREA	Alfabetiz s/ cursos regul	S/nivel funcao	ABONO DE PERMANENCIA EC 41/03	3.519,33
ATIVO PERMANENTE	EST-01	PINTOR-AREA	Alfabetiz s/ cursos regul	S/nivel funcao	ADIC. DE INSALUBRIDADE	2.770,47
ATIVO PERMANENTE	EST-01	PINTOR-AREA	Alfabetiz s/ cursos regul	S/nivel funcao	ANU¿NIO-ART.244,LEI 8112/90 AT	6.095,16
ATIVO PERMANENTE	EST-01	PINTOR-AREA	Alfabetiz s/ cursos regul	S/nivel funcao	FG IFE'S DECISÃO JUDICIAL	1.098,75
ATIVO PERMANENTE	EST-01	PINTOR-AREA	Alfabetiz s/ cursos regul	S/nivel funcao	VENCIMENTO BASICO	27.705,33
APOSENTADO	EST-02	ASSISTENTE EM ADMINISTRACAO	2o gr compl ou tec profiss	S/nivel funcao	ANU¿NIO-ART.244,LEI 8112/90 AP	8.179,32
APOSENTADO	EST-02	ASSISTENTE EM ADMINISTRACAO	2o gr compl ou tec profiss	S/nivel funcao	PROVENTO BASICO	35.874,24
APOSENTADO	EST-02	ASSISTENTE EM ADMINISTRACAO	2o gr compl ou tec profiss	S/nivel funcao	VPNI ART.62-A LEI 8112/90 - AP	1.135,92
APOSENTADO	EST-02	ENGENHEIRO-AREA	Especializacao Niv Sup(T)	S/nivel funcao	ANU¿NIO-ART.244,LEI 8112/90 AP	12.818,75
APOSENTADO	EST-02	ENGENHEIRO-AREA	Especializacao Niv Sup(T)	S/nivel funcao	IQ - 30% - LEI 11.091/05 AP	17.480,12
APOSENTADO	EST-02	ENGENHEIRO-AREA	Especializacao Niv Sup(T)	S/nivel funcao	PROVENTO BASICO	58.267,09
APOSENTADO	EST-02	ENGENHEIRO-AREA	Especializacao Niv Sup(T)	S/nivel funcao	VPNI ART.62-A LEI 8112/90 - AP	970,62
APOSENTADO	EST-02	ASSISTENTE EM ADMINISTRACAO	2o gr compl ou tec profiss	S/nivel funcao	ANU¿NIO-ART.244,LEI 8112/90 AP	11.914,56
APOSENTADO	EST-02	ASSISTENTE EM ADMINISTRACAO	2o gr compl ou tec profiss	S/nivel funcao	PROVENTO BASICO	54.157,44
APOSENTADO	EST-02	ASSISTENTE EM ADMINISTRACAO	2o gr compl ou tec profiss	S/nivel funcao	VPNI ART.62-A LEI 8112/90 - AP	1.663,92
APOSENTADO	EST-02	ASSISTENTE EM ADMINISTRACAO	Graduacao Niv Sup Comple(T)	S/nivel funcao	ANU¿NIO-ART.244,LEI 8112/90 AP	9.656,88
APOSENTADO	EST-02	ASSISTENTE EM ADMINISTRACAO	Graduacao Niv Sup Comple(T)	S/nivel funcao	DECISAO JUDICIAL TRANS JUG APO	104.300,28
APOSENTADO	EST-02	ASSISTENTE EM ADMINISTRACAO	Graduacao Niv Sup Comple(T)	S/nivel funcao	IQ - 25% - LEI 11.091/05 AP	10.059,24
APOSENTADO	EST-02	ASSISTENTE EM ADMINISTRACAO	Graduacao Niv Sup Comple(T)	S/nivel funcao	PROVENTO BASICO	40.237,32
APOSENTADO	EST-02	ASSISTENTE EM ADMINISTRACAO	2o gr compl ou tec profiss	S/nivel funcao	ANU¿NIO-ART.244,LEI 8112/90 AP	7.318,32
APOSENTADO	EST-02	ASSISTENTE EM ADMINISTRACAO	2o gr compl ou tec profiss	S/nivel funcao	PROVENTO BASICO	35.874,24
APOSENTADO	EST-02	ASSISTENTE EM ADMINISTRACAO	2o gr compl ou tec profiss	S/nivel funcao	VPNI ART.62-A LEI 8112/90 - AP	140,40
APOSENTADO	EST-02	ARQUITETO E URBANISTA	Sup compl ou hab legal eqv	S/nivel funcao	ANU¿NIO-ART.244,LEI 8112/90 AP	16.083,60
APOSENTADO	EST-02	ARQUITETO E URBANISTA	Sup compl ou hab legal eqv	S/nivel funcao	PROVENTO BASICO	68.646,48
APOSENTADO	EST-02	ARQUITETO E URBANISTA	Sup compl ou hab legal eqv	S/nivel funcao	VB.COMP.ART.15 L11091/05 AP	3.039,12
APOSENTADO	EST-02	ASSISTENTE EM ADMINISTRACAO	2o gr compl ou tec profiss	S/nivel funcao	ANU¿NIO-ART.244,LEI 8112/90 AP	12.862,08
APOSENTADO	EST-02	ASSISTENTE EM ADMINISTRACAO	2o gr compl ou tec profiss	S/nivel funcao	PROVENTO BASICO	58.464,00
APOSENTADO	EST-02	ASSISTENTE EM ADMINISTRACAO	2o gr compl ou tec profiss	S/nivel funcao	VPNI ART.62-A LEI 8112/90 - AP	702,00
APOSENTADO	EST-02	ASSISTENTE EM ADMINISTRACAO	Especializacao Niv Sup(T)	S/nivel funcao	ANU¿NIO-ART.244,LEI 8112/90 AP	12.862,08
APOSENTADO	EST-02	ASSISTENTE EM ADMINISTRACAO	Especializacao Niv Sup(T)	S/nivel funcao	IQ - 30% - LEI 11.091/05 AP	17.539,20
APOSENTADO	EST-02	ASSISTENTE EM ADMINISTRACAO	Especializacao Niv Sup(T)	S/nivel funcao	PROVENTO BASICO	58.464,00
APOSENTADO	EST-02	ASSISTENTE EM ADMINISTRACAO	Especializacao Niv Sup(T)	S/nivel funcao	VPNI ART.62-A LEI 8112/90 - AP	702,00
APOSENTADO	EST-02	ASSISTENTE EM ADMINISTRACAO	2o gr compl ou tec profiss	S/nivel funcao	ANU¿NIO-ART.244,LEI 8112/90 AP	1.071,84
APOSENTADO	EST-02	ASSISTENTE EM ADMINISTRACAO	2o gr compl ou tec profiss	S/nivel funcao	PROVENTO BASICO	4.872,00
APOSENTADO	EST-02	ASSISTENTE EM ADMINISTRACAO	2o gr compl ou tec profiss	S/nivel funcao	VPNI ART.62-A LEI 8112/90 - AP	79,01
ATIVO PERMANENTE	EST-01	ASSISTENTE EM ADMINISTRACAO	2o gr compl ou tec profiss	S/nivel funcao	ABONO DE PERMANENCIA EC 41/03	7.644,26
ATIVO PERMANENTE	EST-01	ASSISTENTE EM ADMINISTRACAO	2o gr compl ou tec profiss	S/nivel funcao	ANU¿NIO-ART.244,LEI 8112/90 AT	11.790,24
ATIVO PERMANENTE	EST-01	ASSISTENTE EM ADMINISTRACAO	2o gr compl ou tec profiss	S/nivel funcao	VENCIMENTO BASICO	53.592,00
ATIVO PERMANENTE	EST-01	ASSISTENTE EM ADMINISTRACAO	2o gr compl ou tec profiss	S/nivel funcao	VPNI ART.62-A LEI 8112/90 - AT	869,11
APOSENTADO	EST-02	ADMINISTRADOR	Especializacao Niv Sup(T)	S/nivel funcao	ANU¿NIO-ART.244,LEI 8112/90 AP	20.976,12

Apêndice 2 - Relação de Servidores com Remuneração - 2020

SITUAÇÃO VÍNCULO	SITUAÇÃO	CARGO	ESCOLARIDADE	NÍVEL	RUBRICA	REMUNERAÇÃO
APOSENTADO	EST-02	ADMINISTRADOR	Especializacao Niv Sup(T)	S/nivel funcao	DECISAO JUDICIAL TRANS JUG APO	84.001,20
APOSENTADO	EST-02	ADMINISTRADOR	Especializacao Niv Sup(T)	S/nivel funcao	IQ - 30% - LEI 11.091/05 AP	29.965,92
APOSENTADO	EST-02	ADMINISTRADOR	Especializacao Niv Sup(T)	S/nivel funcao	PROVENTO BASICO	99.886,44
APOSENTADO	EST-02	ASSISTENTE EM ADMINISTRACAO	2o gr compl ou tec profiss	S/nivel funcao	ANU¿NIO-ART.244,LEI 8112/90 AP	8.700,96
APOSENTADO	EST-02	ASSISTENTE EM ADMINISTRACAO	2o gr compl ou tec profiss	S/nivel funcao	PROVENTO BASICO	35.908,80
APOSENTADO	EST-02	TECNICO EM EDIFICACOES	2o gr compl ou tec profiss	S/nivel funcao	ANU¿NIO-ART.244,LEI 8112/90 AP	9.656,88
APOSENTADO	EST-02	TECNICO EM EDIFICACOES	2o gr compl ou tec profiss	S/nivel funcao	PROVENTO BASICO	41.387,04
APOSENTADO	EST-02	SECRETARIO EXECUTIVO	Especializacao Niv Sup(T)	S/nivel funcao	ANU¿NIO-ART.244,LEI 8112/90 AP	15.573,48
APOSENTADO	EST-02	SECRETARIO EXECUTIVO	Especializacao Niv Sup(T)	S/nivel funcao	IQ - 30% - LEI 11.091/05 AP	18.405,12
APOSENTADO	EST-02	SECRETARIO EXECUTIVO	Especializacao Niv Sup(T)	S/nivel funcao	PROVENTO BASICO	61.350,48
APOSENTADO	EST-02	SECRETARIO EXECUTIVO	Especializacao Niv Sup(T)	S/nivel funcao	VPNI ART.62-A LEI 8112/90 - AP	1.356,72
APOSENTADO	EST-02	SECRETARIO EXECUTIVO	Sup compl ou hab legal eqv	S/nivel funcao	ANU¿NIO-ART.244,LEI 8112/90 AP	18.825,84
APOSENTADO	EST-02	SECRETARIO EXECUTIVO	Sup compl ou hab legal eqv	S/nivel funcao	PROVENTO BASICO	80.149,80
APOSENTADO	EST-02	SECRETARIO EXECUTIVO	Sup compl ou hab legal eqv	S/nivel funcao	VB.COMP.ART.15 L11091/05 AP	591,60
APOSENTADO	EST-02	SECRETARIO EXECUTIVO	Sup compl ou hab legal eqv	S/nivel funcao	VPNI ART.62-A LEI 8112/90 - AP	2.745,72
APOSENTADO	EST-02	ASSISTENTE EM ADMINISTRACAO	2o gr compl ou tec profiss	S/nivel funcao	ANU¿NIO-ART.244,LEI 8112/90 AP	13.012,20
APOSENTADO	EST-02	ASSISTENTE EM ADMINISTRACAO	2o gr compl ou tec profiss	S/nivel funcao	PROVENTO BASICO	39.833,40
APOSENTADO	EST-02	ASSISTENTE EM ADMINISTRACAO	2o gr compl ou tec profiss	S/nivel funcao	VPNI ART.62-A LEI 8112/90 - AP	702,00
APOSENTADO	EST-02	ASSISTENTE EM ADMINISTRACAO	2o gr compl ou tec profiss	S/nivel funcao	ANU¿NIO-ART.244,LEI 8112/90 AP	8.051,04
APOSENTADO	EST-02	ASSISTENTE EM ADMINISTRACAO	2o gr compl ou tec profiss	S/nivel funcao	PROVENTO BASICO	37.273,32
APOSENTADO	EST-02	ASSISTENTE EM ADMINISTRACAO	2o gr compl ou tec profiss	S/nivel funcao	VPNI ART.62-A LEI 8112/90 - AP	1.520,76
APOSENTADO	EST-02	ASSISTENTE EM ADMINISTRACAO	Graduacao Niv Sup Comple(T)	S/nivel funcao	ANU¿NIO-ART.244,LEI 8112/90 AP	6.629,28
APOSENTADO	EST-02	ASSISTENTE EM ADMINISTRACAO	Graduacao Niv Sup Comple(T)	S/nivel funcao	DIF.PROV.ART.192 INC.II L.8112	2.848,56
APOSENTADO	EST-02	ASSISTENTE EM ADMINISTRACAO	Graduacao Niv Sup Comple(T)	S/nivel funcao	IQ - 15% - LEI 11.091/05 AP	6.214,92
APOSENTADO	EST-02	ASSISTENTE EM ADMINISTRACAO	Graduacao Niv Sup Comple(T)	S/nivel funcao	PROVENTO BASICO	41.433,24
APOSENTADO	EST-02	AUX EM ADMINISTRACAO	2o gr compl ou tec profiss	S/nivel funcao	ANU¿NIO-ART.244,LEI 8112/90 AP	8.700,96
APOSENTADO	EST-02	AUX EM ADMINISTRACAO	2o gr compl ou tec profiss	S/nivel funcao	PROVENTO BASICO	41.433,24
APOSENTADO	EST-02	AUXILIAR OPERACIONAL	1o gr compl - 8a ser compl	S/nivel funcao	PROVENTOS - EC N¿ 41/2003	24.525,24
APOSENTADO	EST-02	ASSISTENTE EM ADMINISTRACAO	2o gr compl ou tec profiss	S/nivel funcao	ANU¿NIO-ART.244,LEI 8112/90 AP	7.872,24
APOSENTADO	EST-02	ASSISTENTE EM ADMINISTRACAO	2o gr compl ou tec profiss	S/nivel funcao	PROVENTO BASICO	34.527,60
APOSENTADO	EST-02	ASSISTENTE EM ADMINISTRACAO	2o gr compl ou tec profiss	S/nivel funcao	VPNI ART.62-A LEI 8112/90 - AP	330,00
APOSENTADO	EST-02	ADMINISTRADOR	Sup compl ou hab legal eqv	S/nivel funcao	ANU¿NIO-ART.244,LEI 8112/90 AP	19.676,16
APOSENTADO	EST-02	ADMINISTRADOR	Sup compl ou hab legal eqv	S/nivel funcao	DECISAO JUDICIAL TRANS JUG APO	35.516,52
APOSENTADO	EST-02	ADMINISTRADOR	Sup compl ou hab legal eqv	S/nivel funcao	PROVENTO BASICO	68.745,96
APOSENTADO	EST-02	ADMINISTRADOR	Sup compl ou hab legal eqv	S/nivel funcao	VB.COMP.ART.15 L11091/05 AP	3.053,64
APOSENTADO	EST-02	DESENHISTA TECNICO ESPECIALIZA	2o gr compl ou tec profiss	S/nivel funcao	ANU¿NIO-ART.244,LEI 8112/90 AP	10.535,16
APOSENTADO	EST-02	DESENHISTA TECNICO ESPECIALIZA	2o gr compl ou tec profiss	S/nivel funcao	PROVENTO BASICO	50.167,92
APOSENTADO	EST-02	ASSISTENTE EM ADMINISTRACAO	Especializacao Niv Sup(T)	S/nivel funcao	ANU¿NIO-ART.244,LEI 8112/90 AP	12.277,44
APOSENTADO	EST-02	ASSISTENTE EM ADMINISTRACAO	Especializacao Niv Sup(T)	S/nivel funcao	IQ - 30% - LEI 11.091/05 AP	17.539,20
APOSENTADO	EST-02	ASSISTENTE EM ADMINISTRACAO	Especializacao Niv Sup(T)	S/nivel funcao	PROVENTO BASICO	58.464,00
APOSENTADO	EST-02	ASSISTENTE EM ADMINISTRACAO	Especializacao Niv Sup(T)	S/nivel funcao	VPNI ART.62-A LEI 8112/90 - AP	1.014,48
APOSENTADO	EST-02	ASSISTENTE EM ADMINISTRACAO	1o gr compl - 8a ser compl	S/nivel funcao	ANU¿NIO-ART.244,LEI 8112/90 AP	8.364,96
APOSENTADO	EST-02	ASSISTENTE EM ADMINISTRACAO	1o gr compl - 8a ser compl	S/nivel funcao	PROVENTO BASICO	41.825,16
APOSENTADO	EST-02	SECRETARIO EXECUTIVO	Sup compl ou hab legal eqv	S/nivel funcao	ANU¿NIO-ART.244,LEI 8112/90 AP	18.765,36
APOSENTADO	EST-02	SECRETARIO EXECUTIVO	Sup compl ou hab legal eqv	S/nivel funcao	DECISAO JUDICIAL TRANS JUG APO	69.624,48

Apêndice 2 - Relação de Servidores com Remuneração - 2020

SITUAÇÃO VÍNCULO	SITUAÇÃO	CARGO	ESCOLARIDADE	NÍVEL	RUBRICA	REMUNERAÇÃO
APOSENTADO	EST-02	SECRETARIO EXECUTIVO	Sup compl ou hab legal eqv	S/nivel funcao	PROVENTO BASICO	89.055,36
APOSENTADO	EST-02	SECRETARIO EXECUTIVO	Sup compl ou hab legal eqv	S/nivel funcao	VB.COMP.ART.15 L11091/05 AP	303,96
ATIVO PERMANENTE	EST-01	ASSISTENTE EM ADMINISTRACAO	Especializacao Niv Sup(T)	S/nivel funcao	ABONO DE PERMANENCIA EC 41/03	10.932,83
ATIVO PERMANENTE	EST-01	ASSISTENTE EM ADMINISTRACAO	Especializacao Niv Sup(T)	S/nivel funcao	ANU¿NIO-ART.244,LEI 8112/90 AT	12.277,44
ATIVO PERMANENTE	EST-01	ASSISTENTE EM ADMINISTRACAO	Especializacao Niv Sup(T)	S/nivel funcao	IQ - 30% - LEI 11.091/05 AT	17.539,20
ATIVO PERMANENTE	EST-01	ASSISTENTE EM ADMINISTRACAO	Especializacao Niv Sup(T)	S/nivel funcao	VENCIMENTO BASICO	58.464,00
ATIVO PERMANENTE	EST-01	ASSISTENTE EM ADMINISTRACAO	Especializacao Niv Sup(T)	S/nivel funcao	VPNI ART.62-A LEI 8112/90 - AT	2.606,88
APOSENTADO	EST-02	ASSISTENTE EM ADMINISTRACAO	2o gr compl ou tec profiss	S/nivel funcao	ANU¿NIO-ART.244,LEI 8112/90 AP	8.498,28
APOSENTADO	EST-02	ASSISTENTE EM ADMINISTRACAO	2o gr compl ou tec profiss	S/nivel funcao	PROVENTO BASICO	37.273,32
APOSENTADO	EST-02	ASSISTENTE EM ADMINISTRACAO	2o gr compl ou tec profiss	S/nivel funcao	VPNI ART.62-A LEI 8112/90 - AP	1.471,44
APOSENTADO	EST-02	ASSISTENTE EM ADMINISTRACAO	2o gr compl ou tec profiss	S/nivel funcao	ANU¿NIO-ART.244,LEI 8112/90 AP	7.748,76
APOSENTADO	EST-02	ASSISTENTE EM ADMINISTRACAO	2o gr compl ou tec profiss	S/nivel funcao	PROVENTO BASICO	35.874,24
APOSENTADO	EST-02	TECNICO DE LABORATORIO AREA	Graduacao Niv Sup Comple(T)	S/nivel funcao	ANU¿NIO-ART.244,LEI 8112/90 AP	7.318,32
APOSENTADO	EST-02	TECNICO DE LABORATORIO AREA	Graduacao Niv Sup Comple(T)	S/nivel funcao	IQ - 15% - LEI 11.091/05 AP	6.457,32
APOSENTADO	EST-02	TECNICO DE LABORATORIO AREA	Graduacao Niv Sup Comple(T)	S/nivel funcao	PROVENTO BASICO	43.049,16
APOSENTADO	EST-02	ARQUITETO E URBANISTA	Sup compl ou hab legal eqv	S/nivel funcao	ANU¿NIO-ART.244,LEI 8112/90 AP	17.387,76
APOSENTADO	EST-02	ARQUITETO E URBANISTA	Sup compl ou hab legal eqv	S/nivel funcao	DECISAO JUDICIAL TRANS JUG APO	59.979,00
APOSENTADO	EST-02	ARQUITETO E URBANISTA	Sup compl ou hab legal eqv	S/nivel funcao	PROVENTO BASICO	82.495,20
APOSENTADO	EST-02	ARQUITETO E URBANISTA	Sup compl ou hab legal eqv	S/nivel funcao	VB.COMP.ART.15 L11091/05 AP	303,96
APOSENTADO	EST-02	ASSISTENTE EM ADMINISTRACAO	Graduacao Niv Sup Comple(T)	S/nivel funcao	ANU¿NIO-ART.244,LEI 8112/90 AP	13.552,32
APOSENTADO	EST-02	ASSISTENTE EM ADMINISTRACAO	Graduacao Niv Sup Comple(T)	S/nivel funcao	IQ - 25% - LEI 11.091/05 AP	13.031,04
APOSENTADO	EST-02	ASSISTENTE EM ADMINISTRACAO	Graduacao Niv Sup Comple(T)	S/nivel funcao	PROVENTO BASICO	52.124,52
APOSENTADO	EST-02	ASSISTENTE EM ADMINISTRACAO	Graduacao Niv Sup Comple(T)	S/nivel funcao	VPNI ART.62-A LEI 8112/90 - AP	140,40
APOSENTADO	EST-02	ASSISTENTE EM ADMINISTRACAO	Graduacao Niv Sup Comple(T)	S/nivel funcao	ANU¿NIO-ART.244,LEI 8112/90 AP	11.373,00
APOSENTADO	EST-02	ASSISTENTE EM ADMINISTRACAO	Graduacao Niv Sup Comple(T)	S/nivel funcao	IQ - 15% - LEI 11.091/05 AP	8.123,52
APOSENTADO	EST-02	ASSISTENTE EM ADMINISTRACAO	Graduacao Niv Sup Comple(T)	S/nivel funcao	PROVENTO BASICO	54.157,44
APOSENTADO	EST-02	ASSISTENTE EM ADMINISTRACAO	Graduacao Niv Sup Comple(T)	S/nivel funcao	VPNI ART.62-A LEI 8112/90 - AP	702,00
APOSENTADO	EST-02	ASSISTENTE EM ADMINISTRACAO	2o gr compl ou tec profiss	S/nivel funcao	ANU¿NIO-ART.244,LEI 8112/90 AP	6.380,40
APOSENTADO	EST-02	ASSISTENTE EM ADMINISTRACAO	2o gr compl ou tec profiss	S/nivel funcao	PROVENTO BASICO	39.878,04
APOSENTADO	EST-02	ASSISTENTE EM ADMINISTRACAO	2o gr compl ou tec profiss	S/nivel funcao	VPNI ART.62-A LEI 8112/90 - AP	998,28
APOSENTADO	EST-02	ASSISTENTE EM ADMINISTRACAO	Especializacao Niv Sup(T)	S/nivel funcao	ANU¿NIO-ART.244,LEI 8112/90 AP	10.139,76
APOSENTADO	EST-02	ASSISTENTE EM ADMINISTRACAO	Especializacao Niv Sup(T)	S/nivel funcao	IQ - 30% - LEI 11.091/05 AP	14.485,44
APOSENTADO	EST-02	ASSISTENTE EM ADMINISTRACAO	Especializacao Niv Sup(T)	S/nivel funcao	PROVENTO BASICO	48.284,88
APOSENTADO	EST-02	ASSISTENTE EM ADMINISTRACAO	Especializacao Niv Sup(T)	S/nivel funcao	VPNI ART.62-A LEI 8112/90 - AP	280,80
APOSENTADO	EST-02	ASSISTENTE EM ADMINISTRACAO	2o gr compl ou tec profiss	S/nivel funcao	ANU¿NIO-ART.244,LEI 8112/90 AP	8.179,32
APOSENTADO	EST-02	ASSISTENTE EM ADMINISTRACAO	2o gr compl ou tec profiss	S/nivel funcao	PROVENTO BASICO	35.874,24
APOSENTADO	EST-02	ASSISTENTE EM ADMINISTRACAO	2o gr compl ou tec profiss	S/nivel funcao	VPNI ART.62-A LEI 8112/90 - AP	3.027,36
APOSENTADO	EST-02	ASSISTENTE EM ADMINISTRACAO	Graduacao Niv Sup Comple(T)	S/nivel funcao	ANU¿NIO-ART.244,LEI 8112/90 AP	6.629,28
APOSENTADO	EST-02	ASSISTENTE EM ADMINISTRACAO	Graduacao Niv Sup Comple(T)	S/nivel funcao	IQ - 25% - LEI 11.091/05 AP	8.631,84
APOSENTADO	EST-02	ASSISTENTE EM ADMINISTRACAO	Graduacao Niv Sup Comple(T)	S/nivel funcao	PROVENTO BASICO	34.527,60
APOSENTADO	EST-02	ASSISTENTE EM ADMINISTRACAO	2o gr compl ou tec profiss	S/nivel funcao	ANU¿NIO-ART.244,LEI 8112/90 AP	9.759,12
APOSENTADO	EST-02	ASSISTENTE EM ADMINISTRACAO	2o gr compl ou tec profiss	S/nivel funcao	PROVENTO BASICO	37.177,92
APOSENTADO	EST-02	PINTOR-AREA	Alfabetiz s/ cursos regul	S/nivel funcao	ANU¿NIO-ART.244,LEI 8112/90 AP	7.528,20
APOSENTADO	EST-02	PINTOR-AREA	Alfabetiz s/ cursos regul	S/nivel funcao	PROVENTO BASICO	34.219,32
APOSENTADO	EST-02	AUX EM ADMINISTRACAO	Nivel Médio(T)	S/nivel funcao	ANU¿NIO-ART.244,LEI 8112/90 AP	8.374,32

Apêndice 2 - Relação de Servidores com Remuneração - 2020

SITUAÇÃO VÍNCULO	SITUAÇÃO	CARGO	ESCOLARIDADE	NÍVEL	RUBRICA	REMUNERAÇÃO
APOSENTADO	EST-02	AUX EM ADMINISTRACAO	Nivel Médio(T)	S/nivel funcao	IQ - 15% - LEI 11.091/05 AP	5.981,64
APOSENTADO	EST-02	AUX EM ADMINISTRACAO	Nivel Médio(T)	S/nivel funcao	PROVENTO BASICO	39.878,04
ATIVO PERMANENTE	EST-01	PINTOR-AREA	Ensino Fundamental(T)	S/nivel funcao	ABONO DE PERMANENCIA EC 41/03	5.122,32
ATIVO PERMANENTE	EST-01	PINTOR-AREA	Ensino Fundamental(T)	S/nivel funcao	ADIC. DE INSALUBRIDADE	3.693,96
ATIVO PERMANENTE	EST-01	PINTOR-AREA	Ensino Fundamental(T)	S/nivel funcao	ANU¿NIO-ART.244,LEI 8112/90 AT	7.757,40
ATIVO PERMANENTE	EST-01	PINTOR-AREA	Ensino Fundamental(T)	S/nivel funcao	IQ - 10% - LEI 11.091/05 AT	3.693,96
ATIVO PERMANENTE	EST-01	PINTOR-AREA	Ensino Fundamental(T)	S/nivel funcao	VENCIMENTO BASICO	36.940,44
APOSENTADO	EST-02	ECONOMISTA	Sup compl ou hab legal eqv	S/nivel funcao	ANU¿NIO-ART.244,LEI 8112/90 AP	20.976,12
APOSENTADO	EST-02	ECONOMISTA	Sup compl ou hab legal eqv	S/nivel funcao	DECISAO JUDICIAL TRANS JUG APO	81.461,88
APOSENTADO	EST-02	ECONOMISTA	Sup compl ou hab legal eqv	S/nivel funcao	IQ - 30% - LEI 11.091/05 AP	29.965,92
APOSENTADO	EST-02	ECONOMISTA	Sup compl ou hab legal eqv	S/nivel funcao	PROVENTO BASICO	99.886,44
APOSENTADO	EST-02	ELETRICISTA	Alfabetiz s/ cursos regul	S/nivel funcao	ANU¿NIO-ART.244,LEI 8112/90 AP	9.759,12
APOSENTADO	EST-02	ELETRICISTA	Alfabetiz s/ cursos regul	S/nivel funcao	IQ - 15% - LEI 11.091/05 AP	6.125,40
APOSENTADO	EST-02	ELETRICISTA	Alfabetiz s/ cursos regul	S/nivel funcao	PROVENTO BASICO	46.472,40
APOSENTADO	EST-02	ASSISTENTE EM ADMINISTRACAO	2o gr compl ou tec profiss	S/nivel funcao	ANU¿NIO-ART.244,LEI 8112/90 AP	9.294,48
APOSENTADO	EST-02	ASSISTENTE EM ADMINISTRACAO	2o gr compl ou tec profiss	S/nivel funcao	PROVENTO BASICO	41.825,16
APOSENTADO	EST-02	ASSISTENTE EM ADMINISTRACAO	2o gr compl ou tec profiss	S/nivel funcao	VPNI ART.62-A LEI 8112/90 - AP	3.215,28
APOSENTADO	EST-02	DESENHISTA TECNICO ESPECIALIZA	Graduacao Niv Sup Comple(T)	S/nivel funcao	ANU¿NIO-ART.244,LEI 8112/90 AP	12.277,44
APOSENTADO	EST-02	DESENHISTA TECNICO ESPECIALIZA	Graduacao Niv Sup Comple(T)	S/nivel funcao	IQ - 25% - LEI 11.091/05 AP	14.616,00
APOSENTADO	EST-02	DESENHISTA TECNICO ESPECIALIZA	Graduacao Niv Sup Comple(T)	S/nivel funcao	PROVENTO BASICO	58.464,00
APOSENTADO	EST-02	DESENHISTA TECNICO ESPECIALIZA	Graduacao Niv Sup Comple(T)	S/nivel funcao	VPNI ART.62-A LEI 8112/90 - AP	332,76
APOSENTADO	EST-02	PINTOR-AREA	Alfabetiz s/ cursos regul	S/nivel funcao	ANU¿NIO-ART.244,LEI 8112/90 AP	8.060,04
APOSENTADO	EST-02	PINTOR-AREA	Alfabetiz s/ cursos regul	S/nivel funcao	IQ - 15% - LEI 11.091/05 AP	5.757,12
APOSENTADO	EST-02	PINTOR-AREA	Alfabetiz s/ cursos regul	S/nivel funcao	PROVENTO BASICO	38.381,16
APOSENTADO	EST-02	OPERADOR DE MAQUINA COPIADORA	1o gr compl - 8a ser compl	S/nivel funcao	ANU¿NIO-ART.244,LEI 8112/90 AP	5.196,36
APOSENTADO	EST-02	OPERADOR DE MAQUINA COPIADORA	1o gr compl - 8a ser compl	S/nivel funcao	DIF.PROV.ART.192 INC.II L.8112	2.848,56
APOSENTADO	EST-02	OPERADOR DE MAQUINA COPIADORA	1o gr compl - 8a ser compl	S/nivel funcao	PROVENTO BASICO	31.698,60
APOSENTADO	EST-02	OPERADOR DE MAQUINA COPIADORA	1o gr compl - 8a ser compl	S/nivel funcao	VB.COMP.ART.15 L11091/05 AP	779,28
APOSENTADO	EST-02	SECRETARIO EXECUTIVO	Especializacao Niv Sup(T)	S/nivel funcao	ANU¿NIO-ART.244,LEI 8112/90 AP	19.227,36
APOSENTADO	EST-02	SECRETARIO EXECUTIVO	Especializacao Niv Sup(T)	S/nivel funcao	IQ - 30% - LEI 11.091/05 AP	28.841,04
APOSENTADO	EST-02	SECRETARIO EXECUTIVO	Especializacao Niv Sup(T)	S/nivel funcao	PROVENTO BASICO	96.137,04
APOSENTADO	EST-02	SECRETARIO EXECUTIVO	Especializacao Niv Sup(T)	S/nivel funcao	VPNI ART.62-A LEI 8112/90 - AP	12.332,40
APOSENTADO	EST-02	MARCENEIRO	1o gr inc - 5a a 8a ser inc	S/nivel funcao	ANU¿NIO-ART.244,LEI 8112/90 AP	9.923,52
APOSENTADO	EST-02	MARCENEIRO	1o gr inc - 5a a 8a ser inc	S/nivel funcao	PROVENTO BASICO	34.219,32
ATIVO PERMANENTE	EST-01	ASSISTENTE EM ADMINISTRACAO	2o gr compl ou tec profiss	S/nivel funcao	ABONO DE PERMANENCIA EC 41/03	7.362,90
ATIVO PERMANENTE	EST-01	ASSISTENTE EM ADMINISTRACAO	2o gr compl ou tec profiss	S/nivel funcao	ANU¿NIO-ART.244,LEI 8112/90 AT	10.831,44
ATIVO PERMANENTE	EST-01	ASSISTENTE EM ADMINISTRACAO	2o gr compl ou tec profiss	S/nivel funcao	VENCIMENTO BASICO	54.157,44
APOSENTADO	EST-02	ASSISTENTE EM ADMINISTRACAO	2o gr compl ou tec profiss	S/nivel funcao	ANU¿NIO-ART.244,LEI 8112/90 AP	11.253,84
APOSENTADO	EST-02	ASSISTENTE EM ADMINISTRACAO	2o gr compl ou tec profiss	S/nivel funcao	PROVENTO BASICO	56.269,56
APOSENTADO	EST-02	ASSISTENTE EM ADMINISTRACAO	Graduacao Niv Sup Comple(T)	S/nivel funcao	ANU¿NIO-ART.244,LEI 8112/90 AP	7.457,88
APOSENTADO	EST-02	ASSISTENTE EM ADMINISTRACAO	Graduacao Niv Sup Comple(T)	S/nivel funcao	IQ - 25% - LEI 11.091/05 AP	8.631,84
APOSENTADO	EST-02	ASSISTENTE EM ADMINISTRACAO	Graduacao Niv Sup Comple(T)	S/nivel funcao	PROVENTO BASICO	34.527,60
APOSENTADO	EST-02	ASSISTENTE EM ADMINISTRACAO	2o gr compl ou tec profiss	S/nivel funcao	ANU¿NIO-ART.244,LEI 8112/90 AP	10.033,56
APOSENTADO	EST-02	ASSISTENTE EM ADMINISTRACAO	2o gr compl ou tec profiss	S/nivel funcao	PROVENTO BASICO	50.167,92
ATIVO PERMANENTE	EST-01	ALMOXARIFE	Especializacao Niv Sup(T)	FG-0001	ABONO DE PERMANENCIA EC 41/03	7.974,60

Apêndice 2 - Relação de Servidores com Remuneração - 2020

SITUAÇÃO VÍNCULO	SITUAÇÃO	CARGO	ESCOLARIDADE	NÍVEL	RUBRICA	REMUNERAÇÃO
ATIVO PERMANENTE	EST-01	ALMOXARIFE	Especializacao Niv Sup(T)	FG-0001	ADIC.GESTAO EDUCACIONAL - AGE	7.324,68
ATIVO PERMANENTE	EST-01	ALMOXARIFE	Especializacao Niv Sup(T)	FG-0001	ANU¿NIO-ART.244,LEI 8112/90 AT	9.294,48
ATIVO PERMANENTE	EST-01	ALMOXARIFE	Especializacao Niv Sup(T)	FG-0001	FUNCAO GRATIFICADA - FG - IFES	1.647,12
ATIVO PERMANENTE	EST-01	ALMOXARIFE	Especializacao Niv Sup(T)	FG-0001	LD.13	2.734,32
ATIVO PERMANENTE	EST-01	ALMOXARIFE	Especializacao Niv Sup(T)	FG-0001	IQ - 30% - LEI 11.091/05 AT	13.941,72
ATIVO PERMANENTE	EST-01	ALMOXARIFE	Especializacao Niv Sup(T)	FG-0001	VENCIMENTO BASICO	46.472,40
APOSENTADO	EST-02	ASSISTENTE EM ADMINISTRACAO	Especializacao Niv Sup(T)	S/nivel funcao	ANU¿NIO-ART.244,LEI 8112/90 AP	11.253,84
APOSENTADO	EST-02	ASSISTENTE EM ADMINISTRACAO	Especializacao Niv Sup(T)	S/nivel funcao	DECISAO JUDICIAL TRANS JUG APO	2.326,20
APOSENTADO	EST-02	ASSISTENTE EM ADMINISTRACAO	Especializacao Niv Sup(T)	S/nivel funcao	IQ - 30% - LEI 11.091/05 AP	16.880,76
APOSENTADO	EST-02	ASSISTENTE EM ADMINISTRACAO	Especializacao Niv Sup(T)	S/nivel funcao	PROVENTO BASICO	56.269,56
APOSENTADO	EST-02	ASSISTENTE EM ADMINISTRACAO	Especializacao Niv Sup(T)	S/nivel funcao	VPNI ART.62-A LEI 8112/90 - AP	4.254,24
APOSENTADO	EST-02	ASSISTENTE EM ADMINISTRACAO	2o gr compl ou tec profiss	S/nivel funcao	ANU¿NIO-ART.244,LEI 8112/90 AP	11.692,80
APOSENTADO	EST-02	ASSISTENTE EM ADMINISTRACAO	2o gr compl ou tec profiss	S/nivel funcao	PROVENTO BASICO	58.464,00
APOSENTADO	EST-02	ASSISTENTE EM ADMINISTRACAO	2o gr compl ou tec profiss	S/nivel funcao	VPNI ART.62-A LEI 8112/90 - AP	800,40
ATIVO PERMANENTE	EST-01	ASSISTENTE EM ADMINISTRACAO	Especializacao Niv Sup(T)	S/nivel funcao	ABONO DE PERMANENCIA EC 41/03	10.620,68
ATIVO PERMANENTE	EST-01	ASSISTENTE EM ADMINISTRACAO	Especializacao Niv Sup(T)	S/nivel funcao	ANU¿NIO-ART.244,LEI 8112/90 AT	11.692,80
ATIVO PERMANENTE	EST-01	ASSISTENTE EM ADMINISTRACAO	Especializacao Niv Sup(T)	S/nivel funcao	IQ - 30% - LEI 11.091/05 AT	17.539,20
ATIVO PERMANENTE	EST-01	ASSISTENTE EM ADMINISTRACAO	Especializacao Niv Sup(T)	S/nivel funcao	VENCIMENTO BASICO	58.464,00
ATIVO PERMANENTE	EST-01	ASSISTENTE EM ADMINISTRACAO	Especializacao Niv Sup(T)	S/nivel funcao	VPNI ART.62-A LEI 8112/90 - AT	948,12
APOSENTADO	EST-02	AUX EM ADMINISTRACAO	2o gr compl ou tec profiss	S/nivel funcao	ANU¿NIO-ART.244,LEI 8112/90 AP	7.110,72
APOSENTADO	EST-02	AUX EM ADMINISTRACAO	2o gr compl ou tec profiss	S/nivel funcao	PROVENTO BASICO	31.998,36
APOSENTADO	EST-02	ASSISTENTE EM ADMINISTRACAO	2o gr compl ou tec profiss	S/nivel funcao	ANU¿NIO-ART.244,LEI 8112/90 AP	9.656,88
APOSENTADO	EST-02	ASSISTENTE EM ADMINISTRACAO	2o gr compl ou tec profiss	S/nivel funcao	PROVENTO BASICO	48.284,88
APOSENTADO	EST-02	ASSISTENTE EM ADMINISTRACAO	2o gr compl ou tec profiss	S/nivel funcao	ANU¿NIO-ART.244,LEI 8112/90 AP	10.424,88
APOSENTADO	EST-02	ASSISTENTE EM ADMINISTRACAO	2o gr compl ou tec profiss	S/nivel funcao	PROVENTO BASICO	52.124,52
APOSENTADO	EST-02	ASSISTENTE EM ADMINISTRACAO	2o gr compl ou tec profiss	S/nivel funcao	VPNI ART.62-A LEI 8112/90 - AP	702,00
APOSENTADO	EST-02	ADMINISTRADOR	Especializacao Niv Sup(T)	S/nivel funcao	ANU¿NIO-ART.244,LEI 8112/90 AP	19.227,36
APOSENTADO	EST-02	ADMINISTRADOR	Especializacao Niv Sup(T)	S/nivel funcao	DECISAO JUDICIAL TRANS JUG APO	17.406,12
APOSENTADO	EST-02	ADMINISTRADOR	Especializacao Niv Sup(T)	S/nivel funcao	IQ - 30% - LEI 11.091/05 AP	28.841,04
APOSENTADO	EST-02	ADMINISTRADOR	Especializacao Niv Sup(T)	S/nivel funcao	PROVENTO BASICO	96.137,04
APOSENTADO	EST-02	ADMINISTRADOR	Especializacao Niv Sup(T)	S/nivel funcao	VPNI ART.62-A LEI 8112/90 - AP	9.865,92
APOSENTADO	EST-02	RECEPCIONISTA	1o gr compl - 8a ser compl	S/nivel funcao	ANU¿NIO-ART.244,LEI 8112/90 AP	6.843,84
APOSENTADO	EST-02	RECEPCIONISTA	1o gr compl - 8a ser compl	S/nivel funcao	PROVENTO BASICO	29.330,76
ATIVO PERMANENTE	EST-01	MOTORISTA	Nível Médio(T)	S/nivel funcao	ABONO DE PERMANENCIA EC 41/03	8.991,78
ATIVO PERMANENTE	EST-01	MOTORISTA	Nível Médio(T)	S/nivel funcao	ANU¿NIO-ART.244,LEI 8112/90 AT	9.294,48
ATIVO PERMANENTE	EST-01	MOTORISTA	Nível Médio(T)	S/nivel funcao	DECISAO JUDICIAL TRAN JUG AT.	14.201,88
ATIVO PERMANENTE	EST-01	MOTORISTA	Nível Médio(T)	S/nivel funcao	IQ - 15% - LEI 11.091/05 AT	6.970,80
ATIVO PERMANENTE	EST-01	MOTORISTA	Nível Médio(T)	S/nivel funcao	VENCIMENTO BASICO	46.472,40
APOSENTADO	EST-02	TECNICO EM CONTABILIDADE	2o gr compl ou tec profiss	S/nivel funcao	ANU¿NIO-ART.244,LEI 8112/90 AP	6.380,40
APOSENTADO	EST-02	TECNICO EM CONTABILIDADE	2o gr compl ou tec profiss	S/nivel funcao	PROVENTO BASICO	34.181,16
APOSENTADO	EST-02	TECNICO EM CONTABILIDADE	2o gr compl ou tec profiss	S/nivel funcao	ANU¿NIO-ART.244,LEI 8112/90 AP	11.692,80
APOSENTADO	EST-02	TECNICO EM CONTABILIDADE	2o gr compl ou tec profiss	S/nivel funcao	PROVENTO BASICO	58.464,00
APOSENTADO	EST-02	TECNICO EM CONTABILIDADE	2o gr compl ou tec profiss	S/nivel funcao	VPNI ART.62-A LEI 8112/90 - AP	1.663,92
APOSENTADO	EST-02	TECNICO EM CONTABILIDADE	2o gr compl ou tec profiss	S/nivel funcao	ANU¿NIO-ART.244,LEI 8112/90 AP	5.171,64
APOSENTADO	EST-02	TECNICO EM CONTABILIDADE	2o gr compl ou tec profiss	S/nivel funcao	DIF.PROV.ART.192 INC.I L.8112	1.980,60

Apêndice 2 - Relação de Servidores com Remuneração - 2020

SITUAÇÃO VÍNCULO	SITUAÇÃO	CARGO	ESCOLARIDADE	NÍVEL	RUBRICA	REMUNERAÇÃO
APOSENTADO	EST-02	TECNICO EM CONTABILIDADE	2o gr compl ou tec profiss	S/nivel funcao	PROVENTO BASICO	36.940,44
APOSENTADO	EST-02	SECRETARIO EXECUTIVO	Sup compl ou hab legal eqv	S/nivel funcao	ANU¿NIO-ART.244,LEI 8112/90 AP	17.811,00
APOSENTADO	EST-02	SECRETARIO EXECUTIVO	Sup compl ou hab legal eqv	S/nivel funcao	PROVENTO BASICO	89.055,36
APOSENTADO	EST-02	SECRETARIO EXECUTIVO	Sup compl ou hab legal eqv	S/nivel funcao	VPNI ART.62-A LEI 8112/90 - AP	702,00
ATIVO PERMANENTE	EST-01	ECONOMISTA	Mestrado(T)	S/nivel funcao	ABONO DE PERMANENCIA EC 41/03	36.255,45
ATIVO PERMANENTE	EST-01	ECONOMISTA	Mestrado(T)	S/nivel funcao	ANU¿NIO-ART.244,LEI 8112/90 AT	20.038,08
ATIVO PERMANENTE	EST-01	ECONOMISTA	Mestrado(T)	S/nivel funcao	DECISAO JUDICIAL TRAN JUG AT.	84.001,20
ATIVO PERMANENTE	EST-01	ECONOMISTA	Mestrado(T)	S/nivel funcao	IQ - 52% - LEI 11.091/05 AT	52.098,96
ATIVO PERMANENTE	EST-01	ECONOMISTA	Mestrado(T)	S/nivel funcao	VB.COMP.ART.15 L11091/05 AT	303,96
ATIVO PERMANENTE	EST-01	ECONOMISTA	Mestrado(T)	S/nivel funcao	VENCIMENTO BASICO	99.886,44
APOSENTADO	EST-02	TECNICO EM CONTABILIDADE	Especializacao Niv Sup(T)	S/nivel funcao	ANU¿NIO-ART.244,LEI 8112/90 AP	11.692,80
APOSENTADO	EST-02	TECNICO EM CONTABILIDADE	Especializacao Niv Sup(T)	S/nivel funcao	DECISAO JUDICIAL TRANS JUG APO	63.917,52
APOSENTADO	EST-02	TECNICO EM CONTABILIDADE	Especializacao Niv Sup(T)	S/nivel funcao	IQ - 30% - LEI 11.091/05 AP	17.539,20
APOSENTADO	EST-02	TECNICO EM CONTABILIDADE	Especializacao Niv Sup(T)	S/nivel funcao	PROVENTO BASICO	58.464,00
APOSENTADO	EST-02	TECNICO EM CONTABILIDADE	Especializacao Niv Sup(T)	S/nivel funcao	VPNI ART.62-A LEI 8112/90 - AP	4.932,96
EXCEDENTE A LOTACAO	EST-11	TECNICO EM EDIFICACOES	2o gr compl ou tec profiss	S/nivel funcao	ABONO DE PERMANENCIA EC 41/03	7.691,64
EXCEDENTE A LOTACAO	EST-11	TECNICO EM EDIFICACOES	2o gr compl ou tec profiss	S/nivel funcao	ANU¿NIO-ART.244,LEI 8112/90 AT	10.493,14
EXCEDENTE A LOTACAO	EST-11	TECNICO EM EDIFICACOES	2o gr compl ou tec profiss	S/nivel funcao	VENCIMENTO BASICO	55.227,22
EXCEDENTE A LOTACAO	EST-11	TECNICO EM EDIFICACOES	2o gr compl ou tec profiss	S/nivel funcao	VPNI ART.62-A LEI 8112/90 - AT	1.663,92
APOSENTADO	EST-02	ENGENHEIRO-AREA	Sup compl ou hab legal eqv	S/nivel funcao	ANU¿NIO-ART.244,LEI 8112/90 AP	17.871,84
APOSENTADO	EST-02	ENGENHEIRO-AREA	Sup compl ou hab legal eqv	S/nivel funcao	DECISAO JUDICIAL TRANS JUG APO	52.218,36
APOSENTADO	EST-02	ENGENHEIRO-AREA	Sup compl ou hab legal eqv	S/nivel funcao	IQ - 30% - LEI 11.091/05 AP	26.807,76
APOSENTADO	EST-02	ENGENHEIRO-AREA	Sup compl ou hab legal eqv	S/nivel funcao	PROVENTO BASICO	89.055,36
APOSENTADO	EST-02	ENGENHEIRO-AREA	Sup compl ou hab legal eqv	S/nivel funcao	VB.COMP.ART.15 L11091/05 AP	303,96
APOSENTADO	EST-02	ENGENHEIRO-AREA	Sup compl ou hab legal eqv	S/nivel funcao	VPNI ART.62-A LEI 8112/90 - AP	3.132,00
ATIVO PERMANENTE	EST-01	ECONOMISTA	Graduacao Niv Sup Comple(T)	S/nivel funcao	ABONO DE PERMANENCIA EC 41/03	27.111,81
ATIVO PERMANENTE	EST-01	ECONOMISTA	Graduacao Niv Sup Comple(T)	S/nivel funcao	ANU¿NIO-ART.244,LEI 8112/90 AT	19.977,24
ATIVO PERMANENTE	EST-01	ECONOMISTA	Graduacao Niv Sup Comple(T)	S/nivel funcao	DECISAO JUDICIAL TRAN JUG AT.	78.534,72
ATIVO PERMANENTE	EST-01	ECONOMISTA	Graduacao Niv Sup Comple(T)	S/nivel funcao	VENCIMENTO BASICO	99.886,44
APOSENTADO	EST-02	SERVENTE DE LIMPEZA	Nivel Médio(T)	S/nivel funcao	ANU¿NIO-ART.244,LEI 8112/90 AP	4.607,64
APOSENTADO	EST-02	SERVENTE DE LIMPEZA	Nivel Médio(T)	S/nivel funcao	IQ - 10% - LEI 11.091/05 AP	2.425,08
APOSENTADO	EST-02	SERVENTE DE LIMPEZA	Nivel Médio(T)	S/nivel funcao	PROVENTO BASICO	24.251,04
APOSENTADO	EST-02	COPEIRO	Nivel Médio(T)	S/nivel funcao	ANU¿NIO-ART.244,LEI 8112/90 AP	6.501,60
APOSENTADO	EST-02	COPEIRO	Nivel Médio(T)	S/nivel funcao	IQ - 20% - LEI 11.091/05 AP	6.843,84
APOSENTADO	EST-02	COPEIRO	Nivel Médio(T)	S/nivel funcao	PROVENTO BASICO	34.219,32
APOSENTADO	EST-02	SERVENTE DE LIMPEZA	1o gr inc - 5a a 8a ser inc	S/nivel funcao	ANU¿NIO-ART.244,LEI 8112/90 AP	5.369,64
APOSENTADO	EST-02	SERVENTE DE LIMPEZA	1o gr inc - 5a a 8a ser inc	S/nivel funcao	PROVENTO BASICO	28.261,44
ATIVO PERMANENTE	EST-01	AUXILIAR DE LABORATORIO	Alfabetiz s/ cursos regul	S/nivel funcao	ABONO DE PERMANENCIA EC 41/03	5.532,52
ATIVO PERMANENTE	EST-01	AUXILIAR DE LABORATORIO	Alfabetiz s/ cursos regul	S/nivel funcao	ADIC. DE INSALUBRIDADE	3.838,08
ATIVO PERMANENTE	EST-01	AUXILIAR DE LABORATORIO	Alfabetiz s/ cursos regul	S/nivel funcao	ANU¿NIO-ART.244,LEI 8112/90 AT	7.292,40
ATIVO PERMANENTE	EST-01	AUXILIAR DE LABORATORIO	Alfabetiz s/ cursos regul	S/nivel funcao	IQ - 15% - LEI 11.091/05 AT	5.757,12
ATIVO PERMANENTE	EST-01	AUXILIAR DE LABORATORIO	Alfabetiz s/ cursos regul	S/nivel funcao	VENCIMENTO BASICO	38.381,16
APOSENTADO	EST-02	SERVENTE DE LIMPEZA	Ensino Fundamental(T)	S/nivel funcao	ANU¿NIO-ART.244,LEI 8112/90 AP	6.022,68
APOSENTADO	EST-02	SERVENTE DE LIMPEZA	Ensino Fundamental(T)	S/nivel funcao	IQ - 10% - LEI 11.091/05 AP	3.169,80
APOSENTADO	EST-02	SERVENTE DE LIMPEZA	Ensino Fundamental(T)	S/nivel funcao	PROVENTO BASICO	31.698,60

Apêndice 2 - Relação de Servidores com Remuneração - 2020

SITUAÇÃO VÍNCULO	SITUAÇÃO	CARGO	ESCOLARIDADE	NÍVEL	RUBRICA	REMUNERAÇÃO
APOSENTADO	EST-02	SERVENTE DE LIMPEZA	Alfabetiz s/ cursos regul	S/nivel funcao	ANU¿NIO-ART.244,LEI 8112/90 AP	5.579,04
APOSENTADO	EST-02	SERVENTE DE LIMPEZA	Alfabetiz s/ cursos regul	S/nivel funcao	PROVENTO BASICO	29.363,52
APOSENTADO	EST-02	SERVENTE DE LIMPEZA	Alfabetiz s/ cursos regul	S/nivel funcao	ANU¿NIO-ART.244,LEI 8112/90 AP	3.675,60
APOSENTADO	EST-02	SERVENTE DE LIMPEZA	Alfabetiz s/ cursos regul	S/nivel funcao	PROVENTO BASICO	21.621,48
APOSENTADO	EST-02	SERVENTE DE LIMPEZA	Alfabetiz s/ cursos regul	S/nivel funcao	ANU¿NIO-ART.244,LEI 8112/90 AP	5.369,64
APOSENTADO	EST-02	SERVENTE DE LIMPEZA	Alfabetiz s/ cursos regul	S/nivel funcao	PROVENTO BASICO	28.261,44
ATIVO PERMANENTE	EST-01	AUXILIAR DE AGROPECUARIA	Alfabetiz s/ cursos regul	S/nivel funcao	ABONO DE PERMANENCIA EC 41/03	4.484,21
ATIVO PERMANENTE	EST-01	AUXILIAR DE AGROPECUARIA	Alfabetiz s/ cursos regul	S/nivel funcao	ADIC. DE INSALUBRIDADE	7.388,04
ATIVO PERMANENTE	EST-01	AUXILIAR DE AGROPECUARIA	Alfabetiz s/ cursos regul	S/nivel funcao	ANU¿NIO-ART.244,LEI 8112/90 AT	7.018,68
ATIVO PERMANENTE	EST-01	AUXILIAR DE AGROPECUARIA	Alfabetiz s/ cursos regul	S/nivel funcao	VENCIMENTO BASICO	36.940,44
APOSENTADO	EST-02	SERVENTE DE LIMPEZA	Ensino Fundamental(T)	S/nivel funcao	ANU¿NIO-ART.244,LEI 8112/90 AP	5.579,04
APOSENTADO	EST-02	SERVENTE DE LIMPEZA	Ensino Fundamental(T)	S/nivel funcao	IQ - 10% - LEI 11.091/05 AP	2.936,28
APOSENTADO	EST-02	SERVENTE DE LIMPEZA	Ensino Fundamental(T)	S/nivel funcao	PROVENTO BASICO	29.363,52
APOSENTADO	EST-02	SERVENTE DE LIMPEZA	Nivel Médio(T)	S/nivel funcao	ANU¿NIO-ART.244,LEI 8112/90 AP	6.022,68
APOSENTADO	EST-02	SERVENTE DE LIMPEZA	Nivel Médio(T)	S/nivel funcao	IQ - 20% - LEI 11.091/05 AP	6.339,72
APOSENTADO	EST-02	SERVENTE DE LIMPEZA	Nivel Médio(T)	S/nivel funcao	PROVENTO BASICO	31.698,60
APOSENTADO	EST-02	AUXILIAR DE LABORATORIO	1o gr inc - 5a a 8a ser inc	S/nivel funcao	ANU¿NIO-ART.244,LEI 8112/90 AP	3.779,52
APOSENTADO	EST-02	AUXILIAR DE LABORATORIO	1o gr inc - 5a a 8a ser inc	S/nivel funcao	PROVENTO BASICO	19.317,60
APOSENTADO	EST-02	SERVENTE DE LIMPEZA	Nivel Médio(T)	S/nivel funcao	ANU¿NIO-ART.244,LEI 8112/90 AP	4.607,64
APOSENTADO	EST-02	SERVENTE DE LIMPEZA	Nivel Médio(T)	S/nivel funcao	IQ - 20% - LEI 11.091/05 AP	3.395,04
APOSENTADO	EST-02	SERVENTE DE LIMPEZA	Nivel Médio(T)	S/nivel funcao	PROVENTO BASICO	16.975,68
APOSENTADO	EST-02	CONTINUO	Alfabetiz s/ cursos regul	S/nivel funcao	ANU¿NIO-ART.244,LEI 8112/90 AP	7.872,24
APOSENTADO	EST-02	CONTINUO	Alfabetiz s/ cursos regul	S/nivel funcao	PROVENTO BASICO	41.433,24
APOSENTADO	EST-02	COPEIRO	1o gr compl - 8a ser compl	S/nivel funcao	ANU¿NIO-ART.244,LEI 8112/90 AP	7.292,40
APOSENTADO	EST-02	COPEIRO	1o gr compl - 8a ser compl	S/nivel funcao	IQ - 10% - LEI 11.091/05 AP	3.838,08
APOSENTADO	EST-02	COPEIRO	1o gr compl - 8a ser compl	S/nivel funcao	PROVENTO BASICO	38.381,16
ATIVO PERMANENTE	EST-01	SERVENTE DE LIMPEZA	Ensino Fundamental(T)	S/nivel funcao	ABONO DE PERMANENCIA EC 41/03	4.109,70
ATIVO PERMANENTE	EST-01	SERVENTE DE LIMPEZA	Ensino Fundamental(T)	S/nivel funcao	ADIC. DE INSALUBRIDADE	3.169,80
ATIVO PERMANENTE	EST-01	SERVENTE DE LIMPEZA	Ensino Fundamental(T)	S/nivel funcao	ANU¿NIO-ART.244,LEI 8112/90 AT	6.022,68
ATIVO PERMANENTE	EST-01	SERVENTE DE LIMPEZA	Ensino Fundamental(T)	S/nivel funcao	IQ - 10% - LEI 11.091/05 AT	3.169,80
ATIVO PERMANENTE	EST-01	SERVENTE DE LIMPEZA	Ensino Fundamental(T)	S/nivel funcao	VENCIMENTO BASICO	31.698,60
APOSENTADO	EST-02	AUX EM ADMINISTRACAO	Nivel Médio(T)	S/nivel funcao	ANU¿NIO-ART.244,LEI 8112/90 AP	8.829,72
APOSENTADO	EST-02	AUX EM ADMINISTRACAO	Nivel Médio(T)	S/nivel funcao	IQ - 15% - LEI 11.091/05 AP	6.970,80
APOSENTADO	EST-02	AUX EM ADMINISTRACAO	Nivel Médio(T)	S/nivel funcao	PROVENTO BASICO	46.472,40
APOSENTADO	EST-02	AUX EM ADMINISTRACAO	Nivel Médio(T)	S/nivel funcao	VPNI ART.62-A LEI 8112/90 - AP	140,40
ATIVO PERMANENTE	EST-01	SERVENTE DE LIMPEZA	1o gr compl - 8a ser compl	S/nivel funcao	ABONO DE PERMANENCIA EC 41/03	3.512,45
ATIVO PERMANENTE	EST-01	SERVENTE DE LIMPEZA	1o gr compl - 8a ser compl	S/nivel funcao	ANU¿NIO-ART.244,LEI 8112/90 AT	5.796,60
ATIVO PERMANENTE	EST-01	SERVENTE DE LIMPEZA	1o gr compl - 8a ser compl	S/nivel funcao	VENCIMENTO BASICO	30.508,80
APOSENTADO	EST-02	COPEIRO	Alfabetiz s/ cursos regul	S/nivel funcao	ANU¿NIO-ART.244,LEI 8112/90 AP	5.168,04
APOSENTADO	EST-02	COPEIRO	Alfabetiz s/ cursos regul	S/nivel funcao	PROVENTO BASICO	22.667,04
ATIVO PERMANENTE	EST-01	SERVENTE DE LIMPEZA	2o gr compl ou tec profiss	S/nivel funcao	ABONO DE PERMANENCIA EC 41/03	4.323,66
ATIVO PERMANENTE	EST-01	SERVENTE DE LIMPEZA	2o gr compl ou tec profiss	S/nivel funcao	ADIC. DE INSALUBRIDADE	3.169,80
ATIVO PERMANENTE	EST-01	SERVENTE DE LIMPEZA	2o gr compl ou tec profiss	S/nivel funcao	ANU¿NIO-ART.244,LEI 8112/90 AT	6.022,68
ATIVO PERMANENTE	EST-01	SERVENTE DE LIMPEZA	2o gr compl ou tec profiss	S/nivel funcao	IQ - 15% - LEI 11.091/05 AT	4.754,76
ATIVO PERMANENTE	EST-01	SERVENTE DE LIMPEZA	2o gr compl ou tec profiss	S/nivel funcao	VENCIMENTO BASICO	31.698,60

Apêndice 2 - Relação de Servidores com Remuneração - 2020

SITUAÇÃO VÍNCULO	SITUAÇÃO	CARGO	ESCOLARIDADE	NÍVEL	RUBRICA	REMUNERAÇÃO
APOSENTADO	EST-02	OPERADOR DE EST DE TRATAM AGUA	Alfabetiz s/ cursos regul	S/nivel funcao	ANU¿NIO-ART.244,LEI 8112/90 AP	7.872,24
APOSENTADO	EST-02	OPERADOR DE EST DE TRATAM AGUA	Alfabetiz s/ cursos regul	S/nivel funcao	PROVENTO BASICO	41.433,24
APOSENTADO	EST-02	RECEPCIONISTA	2o gr compl ou tec profiss	S/nivel funcao	ANU¿NIO-ART.244,LEI 8112/90 AP	6.755,16
APOSENTADO	EST-02	RECEPCIONISTA	2o gr compl ou tec profiss	S/nivel funcao	PROVENTO BASICO	30.813,24
APOSENTADO	EST-02	ADMINISTRADOR DE EDIFICIOS	Ensino Fundamental(T)	S/nivel funcao	ANU¿NIO-ART.244,LEI 8112/90 AP	8.179,32
APOSENTADO	EST-02	ADMINISTRADOR DE EDIFICIOS	Ensino Fundamental(T)	S/nivel funcao	IQ - 10% - LEI 11.091/05 AP	4.304,88
APOSENTADO	EST-02	ADMINISTRADOR DE EDIFICIOS	Ensino Fundamental(T)	S/nivel funcao	PROVENTO BASICO	43.049,16
APOSENTADO	EST-02	ADMINISTRADOR DE EDIFICIOS	Ensino Fundamental(T)	S/nivel funcao	VPNI ART.62-A LEI 8112/90 - AP	421,32
APOSENTADO	EST-02	SERVENTE DE LIMPEZA	1o gr compl - 8a ser compl	S/nivel funcao	ANU¿NIO-ART.244,LEI 8112/90 AP	4.787,40
APOSENTADO	EST-02	SERVENTE DE LIMPEZA	1o gr compl - 8a ser compl	S/nivel funcao	PROVENTO BASICO	23.774,76
APOSENTADO	EST-02	SERVENTE DE LIMPEZA	Nivel Médio(T)	S/nivel funcao	ANU¿NIO-ART.244,LEI 8112/90 AP	5.796,60
APOSENTADO	EST-02	SERVENTE DE LIMPEZA	Nivel Médio(T)	S/nivel funcao	IQ - 15% - LEI 11.091/05 AP	4.576,32
APOSENTADO	EST-02	SERVENTE DE LIMPEZA	Nivel Médio(T)	S/nivel funcao	PROVENTO BASICO	30.508,80
APOSENTADO	EST-02	AUXILIAR DE LABORATORIO	1o gr compl - 8a ser compl	S/nivel funcao	ANU¿NIO-ART.244,LEI 8112/90 AP	7.018,68
APOSENTADO	EST-02	AUXILIAR DE LABORATORIO	1o gr compl - 8a ser compl	S/nivel funcao	PROVENTO BASICO	36.940,44
APOSENTADO	EST-02	SERVENTE DE LIMPEZA	Alfabetiz s/ cursos regul	S/nivel funcao	ANU¿NIO-ART.244,LEI 8112/90 AP	5.579,04
APOSENTADO	EST-02	SERVENTE DE LIMPEZA	Alfabetiz s/ cursos regul	S/nivel funcao	PROVENTO BASICO	29.363,52
APOSENTADO	EST-02	SERVENTE DE LIMPEZA	Nivel Médio(T)	S/nivel funcao	ANU¿NIO-ART.244,LEI 8112/90 AP	5.796,60
APOSENTADO	EST-02	SERVENTE DE LIMPEZA	Nivel Médio(T)	S/nivel funcao	IQ - 15% - LEI 11.091/05 AP	4.576,32
APOSENTADO	EST-02	SERVENTE DE LIMPEZA	Nivel Médio(T)	S/nivel funcao	PROVENTO BASICO	30.508,80
APOSENTADO	EST-02	SERVENTE DE LIMPEZA	Alfabetiz s/ cursos regul	S/nivel funcao	ANU¿NIO-ART.244,LEI 8112/90 AP	4.607,64
APOSENTADO	EST-02	SERVENTE DE LIMPEZA	Alfabetiz s/ cursos regul	S/nivel funcao	PROVENTO BASICO	24.251,04
APOSENTADO	EST-02	CONTINUO	Nivel Médio(T)	S/nivel funcao	ANU¿NIO-ART.244,LEI 8112/90 AP	7.872,24
APOSENTADO	EST-02	CONTINUO	Nivel Médio(T)	S/nivel funcao	IQ - 15% - LEI 11.091/05 AP	6.214,92
APOSENTADO	EST-02	CONTINUO	Nivel Médio(T)	S/nivel funcao	PROVENTO BASICO	41.433,24
APOSENTADO	EST-02	SERVENTE DE LIMPEZA	Alfabetiz s/ cursos regul	S/nivel funcao	ANU¿NIO-ART.244,LEI 8112/90 AP	3.819,00
APOSENTADO	EST-02	SERVENTE DE LIMPEZA	Alfabetiz s/ cursos regul	S/nivel funcao	PROVENTO BASICO	22.464,72
APOSENTADO	EST-02	SERVENTE DE LIMPEZA	Alfabetiz s/ cursos regul	S/nivel funcao	ANU¿NIO-ART.244,LEI 8112/90 AP	4.434,72
APOSENTADO	EST-02	SERVENTE DE LIMPEZA	Alfabetiz s/ cursos regul	S/nivel funcao	PROVENTO BASICO	23.340,84
APOSENTADO	EST-02	SERVENTE DE LIMPEZA	Alfabetiz s/ cursos regul	S/nivel funcao	VP ART.41 Ý 3, LEI 8112 - AP	485,88
APOSENTADO	EST-02	ADMINISTRADOR DE EDIFICIOS	1o gr inc - 5a a 8a ser inc	S/nivel funcao	ANU¿NIO-ART.244,LEI 8112/90 AP	7.872,24
APOSENTADO	EST-02	ADMINISTRADOR DE EDIFICIOS	1o gr inc - 5a a 8a ser inc	S/nivel funcao	PROVENTO BASICO	41.433,24
APOSENTADO	EST-02	ADMINISTRADOR DE EDIFICIOS	1o gr inc - 5a a 8a ser inc	S/nivel funcao	VPNI ART.62-A LEI 8112/90 - AP	477,36
APOSENTADO	EST-02	SERVENTE DE LIMPEZA	Nivel Médio(T)	S/nivel funcao	ANU¿NIO-ART.244,LEI 8112/90 AP	4.434,72
APOSENTADO	EST-02	SERVENTE DE LIMPEZA	Nivel Médio(T)	S/nivel funcao	IQ - 20% - LEI 11.091/05 AP	3.423,24
APOSENTADO	EST-02	SERVENTE DE LIMPEZA	Nivel Médio(T)	S/nivel funcao	PROVENTO BASICO	17.116,56
APOSENTADO	EST-02	SERVENTE DE LIMPEZA	Nivel Médio(T)	S/nivel funcao	VP ART.41 Ý 3, LEI 8112 - AP	433,68
APOSENTADO	EST-02	SERVENTE DE LIMPEZA	1o gr compl - 8a ser compl	S/nivel funcao	ANU¿NIO-ART.244,LEI 8112/90 AP	4.974,00
APOSENTADO	EST-02	SERVENTE DE LIMPEZA	1o gr compl - 8a ser compl	S/nivel funcao	IQ - 10% - LEI 11.091/05 AP	2.181,60
APOSENTADO	EST-02	SERVENTE DE LIMPEZA	1o gr compl - 8a ser compl	S/nivel funcao	PROVENTO BASICO	21.816,24
ATIVO PERMANENTE	EST-01	SERVENTE DE LIMPEZA	Alfabetiz s/ cursos regul	S/nivel funcao	ABONO DE PERMANENCIA EC 41/03	3.512,45
ATIVO PERMANENTE	EST-01	SERVENTE DE LIMPEZA	Alfabetiz s/ cursos regul	S/nivel funcao	ADIC. DE INSALUBRIDADE	3.050,88
ATIVO PERMANENTE	EST-01	SERVENTE DE LIMPEZA	Alfabetiz s/ cursos regul	S/nivel funcao	ANU¿NIO-ART.244,LEI 8112/90 AT	5.796,60
ATIVO PERMANENTE	EST-01	SERVENTE DE LIMPEZA	Alfabetiz s/ cursos regul	S/nivel funcao	VENCIMENTO BASICO	30.508,80
ATIVO PERMANENTE	EST-01	AUXILIAR DE LABORATORIO	1o gr compl - 8a ser compl	S/nivel funcao	ABONO DE PERMANENCIA EC 41/03	5.532,52

Apêndice 2 - Relação de Servidores com Remuneração - 2020

SITUAÇÃO VÍNCULO	SITUAÇÃO	CARGO	ESCOLARIDADE	NÍVEL	RUBRICA	REMUNERAÇÃO
ATIVO PERMANENTE	EST-01	AUXILIAR DE LABORATORIO	1o gr compl - 8a ser compl	S/nivel funcao	ADIC. DE INSALUBRIDADE	3.838,08
ATIVO PERMANENTE	EST-01	AUXILIAR DE LABORATORIO	1o gr compl - 8a ser compl	S/nivel funcao	ANU¿NIO-ART.244,LEI 8112/90 AT	7.292,40
ATIVO PERMANENTE	EST-01	AUXILIAR DE LABORATORIO	1o gr compl - 8a ser compl	S/nivel funcao	IQ - 15% - LEI 11.091/05 AT	5.757,12
ATIVO PERMANENTE	EST-01	AUXILIAR DE LABORATORIO	1o gr compl - 8a ser compl	S/nivel funcao	VENCIMENTO BASICO	38.381,16
ATIVO PERMANENTE	EST-01	OPERADOR DE MAQUINA COPIADORA	Ensino Fundamental(T)	FG-0007	ABONO DE PERMANENCIA EC 41/03	1.627,56
ATIVO PERMANENTE	EST-01	OPERADOR DE MAQUINA COPIADORA	Ensino Fundamental(T)	FG-0007	ANU¿NIO-ART.244,LEI 8112/90 AT	2.348,22
ATIVO PERMANENTE	EST-01	OPERADOR DE MAQUINA COPIADORA	Ensino Fundamental(T)	FG-0007	FUNCAO GRATIFICADA - FG - IFES	115,89
ATIVO PERMANENTE	EST-01	OPERADOR DE MAQUINA COPIADORA	Ensino Fundamental(T)	FG-0007	LD.13	192,39
ATIVO PERMANENTE	EST-01	OPERADOR DE MAQUINA COPIADORA	Ensino Fundamental(T)	FG-0007	IQ - 10% - LEI 11.091/05 AT	1.118,19
ATIVO PERMANENTE	EST-01	OPERADOR DE MAQUINA COPIADORA	Ensino Fundamental(T)	FG-0007	VENCIMENTO BASICO	11.182,02
ATIVO PERMANENTE	EST-01	OPERADOR DE MAQUINA COPIADORA	Ensino Fundamental(T)	S/nivel funcao	ABONO DE PERMANENCIA EC 41/03	4.813,52
ATIVO PERMANENTE	EST-01	OPERADOR DE MAQUINA COPIADORA	Ensino Fundamental(T)	S/nivel funcao	ANU¿NIO-ART.244,LEI 8112/90 AT	7.044,66
ATIVO PERMANENTE	EST-01	OPERADOR DE MAQUINA COPIADORA	Ensino Fundamental(T)	S/nivel funcao	FG IFE'S DECISÃO JUDICIAL	924,84
ATIVO PERMANENTE	EST-01	OPERADOR DE MAQUINA COPIADORA	Ensino Fundamental(T)	S/nivel funcao	IQ - 10% - LEI 11.091/05 AT	3.354,57
ATIVO PERMANENTE	EST-01	OPERADOR DE MAQUINA COPIADORA	Ensino Fundamental(T)	S/nivel funcao	VENCIMENTO BASICO	33.546,06
APOSENTADO	EST-02	MARCENEIRO	Alfabetiz s/ cursos regul	S/nivel funcao	ANU¿NIO-ART.244,LEI 8112/90 AP	6.406,80
APOSENTADO	EST-02	MARCENEIRO	Alfabetiz s/ cursos regul	S/nivel funcao	PROVENTO BASICO	28.765,44
ATIVO PERMANENTE	EST-01	SERVEnte DE LIMPEZA	Alfabetiz s/ cursos regul	S/nivel funcao	ABONO DE PERMANENCIA EC 41/03	3.681,78
ATIVO PERMANENTE	EST-01	SERVEnte DE LIMPEZA	Alfabetiz s/ cursos regul	S/nivel funcao	ADIC. DE INSALUBRIDADE	3.169,80
ATIVO PERMANENTE	EST-01	SERVEnte DE LIMPEZA	Alfabetiz s/ cursos regul	S/nivel funcao	ANU¿NIO-ART.244,LEI 8112/90 AT	6.022,68
ATIVO PERMANENTE	EST-01	SERVEnte DE LIMPEZA	Alfabetiz s/ cursos regul	S/nivel funcao	VENCIMENTO BASICO	31.698,60
ATIVO PERMANENTE	EST-01	SERVEnte DE LIMPEZA	Ensino Fundamental(T)	S/nivel funcao	ABONO DE PERMANENCIA EC 41/03	4.075,70
ATIVO PERMANENTE	EST-01	SERVEnte DE LIMPEZA	Ensino Fundamental(T)	S/nivel funcao	ADIC. DE INSALUBRIDADE	3.169,80
ATIVO PERMANENTE	EST-01	SERVEnte DE LIMPEZA	Ensino Fundamental(T)	S/nivel funcao	ANU¿NIO-ART.244,LEI 8112/90 AT	6.022,68
ATIVO PERMANENTE	EST-01	SERVEnte DE LIMPEZA	Ensino Fundamental(T)	S/nivel funcao	IQ - 10% - LEI 11.091/05 AT	3.169,80
ATIVO PERMANENTE	EST-01	SERVEnte DE LIMPEZA	Ensino Fundamental(T)	S/nivel funcao	VENCIMENTO BASICO	31.698,60
ATIVO PERMANENTE	EST-01	OPERADOR DE EST DE TRATAM AGUA	Alfabetiz s/ cursos regul	S/nivel funcao	ABONO DE PERMANENCIA EC 41/03	5.206,11
ATIVO PERMANENTE	EST-01	OPERADOR DE EST DE TRATAM AGUA	Alfabetiz s/ cursos regul	S/nivel funcao	ADIC. DE INSALUBRIDADE	8.609,76
ATIVO PERMANENTE	EST-01	OPERADOR DE EST DE TRATAM AGUA	Alfabetiz s/ cursos regul	S/nivel funcao	ANU¿NIO-ART.244,LEI 8112/90 AT	8.179,32
ATIVO PERMANENTE	EST-01	OPERADOR DE EST DE TRATAM AGUA	Alfabetiz s/ cursos regul	S/nivel funcao	VENCIMENTO BASICO	43.049,16
APOSENTADO	EST-02	CARPINTEIRO	1o gr inc - 5a a 8a ser inc	S/nivel funcao	ANU¿NIO-ART.244,LEI 8112/90 AP	5.848,90
APOSENTADO	EST-02	CARPINTEIRO	1o gr inc - 5a a 8a ser inc	S/nivel funcao	PROVENTO BASICO	30.783,70
ATIVO PERMANENTE	EST-01	CARPINTEIRO	1o gr inc - 5a a 8a ser inc	S/nivel funcao	ABONO DE PERMANENCIA EC 41/03	402,95
ATIVO PERMANENTE	EST-01	CARPINTEIRO	1o gr inc - 5a a 8a ser inc	S/nivel funcao	ADIC. DE INSALUBRIDADE	615,66
ATIVO PERMANENTE	EST-01	CARPINTEIRO	1o gr inc - 5a a 8a ser inc	S/nivel funcao	ANU¿NIO-ART.244,LEI 8112/90 AT	1.169,78
ATIVO PERMANENTE	EST-01	CARPINTEIRO	1o gr inc - 5a a 8a ser inc	S/nivel funcao	VENCIMENTO BASICO	6.156,74
APOSENTADO	EST-02	SERVEnte DE LIMPEZA	Alfabetiz s/ cursos regul	S/nivel funcao	ANU¿NIO-ART.244,LEI 8112/90 AP	5.579,04
APOSENTADO	EST-02	SERVEnte DE LIMPEZA	Alfabetiz s/ cursos regul	S/nivel funcao	PROVENTO BASICO	29.363,52
APOSENTADO	EST-02	AUXILIAR OPERACIONAL	Alfabetiz s/ cursos regul	S/nivel funcao	ANU¿NIO-ART.244,LEI 8112/90 AP	3.734,52
APOSENTADO	EST-02	AUXILIAR OPERACIONAL	Alfabetiz s/ cursos regul	S/nivel funcao	PROVENTO BASICO	18.005,76
APOSENTADO	EST-02	AUXILIAR OPERACIONAL	Alfabetiz s/ cursos regul	S/nivel funcao	VP ART.41 Y 3, LEI 8112 - AP	186,96
APOSENTADO	EST-02	ASSISTENTE EM ADMINISTRACAO	2o gr compl ou tec profiss	S/nivel funcao	ANU¿NIO-ART.244,LEI 8112/90 AP	10.289,88
APOSENTADO	EST-02	ASSISTENTE EM ADMINISTRACAO	2o gr compl ou tec profiss	S/nivel funcao	PROVENTO BASICO	54.157,44
APOSENTADO	EST-02	ASSISTENTE EM ADMINISTRACAO	2o gr compl ou tec profiss	S/nivel funcao	VPNI ART.62-A LEI 8112/90 - AP	849,60
ATIVO EM OUTRO ORGAO	EST-08	ASSISTENTE EM ADMINISTRACAO	Sup compl ou hab legal eqv	S/nivel funcao	ABONO DE PERMANENCIA EC 41/03	10.539,26

Apêndice 2 - Relação de Servidores com Remuneração - 2020

SITUAÇÃO VÍNCULO	SITUAÇÃO	CARGO	ESCOLARIDADE	NÍVEL	RUBRICA	REMUNERAÇÃO
ATIVO EM OUTRO ORGAO	EST-08	ASSISTENTE EM ADMINISTRACAO	Sup compl ou hab legal eqv	S/nivel funcao	ANU¿NIO-ART.244,LEI 8112/90 AT	11.108,16
ATIVO EM OUTRO ORGAO	EST-08	ASSISTENTE EM ADMINISTRACAO	Sup compl ou hab legal eqv	S/nivel funcao	IQ - 30% - LEI 11.091/05 AT	17.539,20
ATIVO EM OUTRO ORGAO	EST-08	ASSISTENTE EM ADMINISTRACAO	Sup compl ou hab legal eqv	S/nivel funcao	VENCIMENTO BASICO	58.464,00
ATIVO EM OUTRO ORGAO	EST-08	ASSISTENTE EM ADMINISTRACAO	Sup compl ou hab legal eqv	S/nivel funcao	VPNI ART.62-A LEI 8112/90 - AT	948,12
APOSENTADO	EST-02	ASSISTENTE EM ADMINISTRACAO	2o gr compl ou tec profiss	S/nivel funcao	ANU¿NIO-ART.244,LEI 8112/90 AP	11.108,16
APOSENTADO	EST-02	ASSISTENTE EM ADMINISTRACAO	2o gr compl ou tec profiss	S/nivel funcao	PROVENTO BASICO	58.464,00
APOSENTADO	EST-02	ASSISTENTE EM ADMINISTRACAO	Especializacao Niv Sup(T)	S/nivel funcao	ANU¿NIO-ART.244,LEI 8112/90 AP	11.108,16
APOSENTADO	EST-02	ASSISTENTE EM ADMINISTRACAO	Especializacao Niv Sup(T)	S/nivel funcao	IQ - 30% - LEI 11.091/05 AP	17.539,20
APOSENTADO	EST-02	ASSISTENTE EM ADMINISTRACAO	Especializacao Niv Sup(T)	S/nivel funcao	PROVENTO BASICO	58.464,00
APOSENTADO	EST-02	TECNICO EM SECRETARIADO	2o gr compl ou tec profiss	S/nivel funcao	ANU¿NIO-ART.244,LEI 8112/90 AP	9.174,12
APOSENTADO	EST-02	TECNICO EM SECRETARIADO	2o gr compl ou tec profiss	S/nivel funcao	PROVENTO BASICO	48.284,88
APOSENTADO	EST-02	TECNICO EM SECRETARIADO	2o gr compl ou tec profiss	S/nivel funcao	VPNI ART.62-A LEI 8112/90 - AP	800,40
APOSENTADO	EST-02	MOTORISTA	Nivel Médio(T)	S/nivel funcao	ANU¿NIO-ART.244,LEI 8112/90 AP	9.294,48
APOSENTADO	EST-02	MOTORISTA	Nivel Médio(T)	S/nivel funcao	IQ - 15% - LEI 11.091/05 AP	6.970,80
APOSENTADO	EST-02	MOTORISTA	Nivel Médio(T)	S/nivel funcao	PROVENTO BASICO	46.472,40
APOSENTADO	EST-02	MOTORISTA	Nivel Médio(T)	S/nivel funcao	VPNI ART.62-A LEI 8112/90 - AP	84,24
APOSENTADO	EST-02	AUXILIAR DE ENFERMAGEM	Especializacao Niv Sup(T)	S/nivel funcao	ANU¿NIO-ART.244,LEI 8112/90 AP	7.576,80
APOSENTADO	EST-02	AUXILIAR DE ENFERMAGEM	Especializacao Niv Sup(T)	S/nivel funcao	IQ - 30% - LEI 11.091/05 AP	11.963,40
APOSENTADO	EST-02	AUXILIAR DE ENFERMAGEM	Especializacao Niv Sup(T)	S/nivel funcao	PROVENTO BASICO	39.878,04
ATIVO PERMANENTE	EST-01	AUXILIAR DE LABORATORIO	Nivel Médio(T)	S/nivel funcao	ABONO DE PERMANENCIA EC 41/03	5.532,52
ATIVO PERMANENTE	EST-01	AUXILIAR DE LABORATORIO	Nivel Médio(T)	S/nivel funcao	ADIC. DE INSALUBRIDADE	7.676,16
ATIVO PERMANENTE	EST-01	AUXILIAR DE LABORATORIO	Nivel Médio(T)	S/nivel funcao	ANU¿NIO-ART.244,LEI 8112/90 AT	7.292,40
ATIVO PERMANENTE	EST-01	AUXILIAR DE LABORATORIO	Nivel Médio(T)	S/nivel funcao	IQ - 15% - LEI 11.091/05 AT	5.757,12
ATIVO PERMANENTE	EST-01	AUXILIAR DE LABORATORIO	Nivel Médio(T)	S/nivel funcao	VENCIMENTO BASICO	38.381,16
APOSENTADO	EST-02	VIGILANTE	2o gr compl ou tec profiss	S/nivel funcao	ANU¿NIO-ART.244,LEI 8112/90 AP	3.693,96
APOSENTADO	EST-02	VIGILANTE	2o gr compl ou tec profiss	S/nivel funcao	IQ - 15% - LEI 11.091/05 AP	5.541,00
APOSENTADO	EST-02	VIGILANTE	2o gr compl ou tec profiss	S/nivel funcao	PROVENTO BASICO	36.940,44
ATIVO PERMANENTE	EST-01	VIGILANTE	2o gr compl ou tec profiss	S/nivel funcao	ABONO DE PERMANENCIA EC 41/03	8.089,05
ATIVO PERMANENTE	EST-01	VIGILANTE	2o gr compl ou tec profiss	S/nivel funcao	ADIC. DE PERICULOSIDADE	5.212,44
ATIVO PERMANENTE	EST-01	VIGILANTE	2o gr compl ou tec profiss	S/nivel funcao	ANU¿NIO-ART.244,LEI 8112/90 AT	10.424,88
ATIVO PERMANENTE	EST-01	VIGILANTE	2o gr compl ou tec profiss	S/nivel funcao	IQ - 15% - LEI 11.091/05 AT	7.818,60
ATIVO PERMANENTE	EST-01	VIGILANTE	2o gr compl ou tec profiss	S/nivel funcao	VENCIMENTO BASICO	52.124,52
APOSENTADO	EST-02	ASSISTENTE EM ADMINISTRACAO	Graduacao Niv Sup Comple(T)	S/nivel funcao	ANU¿NIO-ART.244,LEI 8112/90 AP	10.289,88
APOSENTADO	EST-02	ASSISTENTE EM ADMINISTRACAO	Graduacao Niv Sup Comple(T)	S/nivel funcao	IQ - 25% - LEI 11.091/05 AP	13.539,36
APOSENTADO	EST-02	ASSISTENTE EM ADMINISTRACAO	Graduacao Niv Sup Comple(T)	S/nivel funcao	PROVENTO BASICO	54.157,44
APOSENTADO	EST-02	ASSISTENTE EM ADMINISTRACAO	2o gr compl ou tec profiss	S/nivel funcao	ANU¿NIO-ART.244,LEI 8112/90 AP	5.981,64
APOSENTADO	EST-02	ASSISTENTE EM ADMINISTRACAO	2o gr compl ou tec profiss	S/nivel funcao	PROVENTO BASICO	37.219,44
APOSENTADO	EST-02	ASSISTENTE EM ADMINISTRACAO	Especializacao Niv Sup(T)	S/nivel funcao	ANU¿NIO-ART.244,LEI 8112/90 AP	11.108,16
APOSENTADO	EST-02	ASSISTENTE EM ADMINISTRACAO	Especializacao Niv Sup(T)	S/nivel funcao	DECISAO JUDICIAL TRANS JUG APO	55.032,60
APOSENTADO	EST-02	ASSISTENTE EM ADMINISTRACAO	Especializacao Niv Sup(T)	S/nivel funcao	IQ - 30% - LEI 11.091/05 AP	17.539,20
APOSENTADO	EST-02	ASSISTENTE EM ADMINISTRACAO	Especializacao Niv Sup(T)	S/nivel funcao	PROVENTO BASICO	58.464,00
APOSENTADO	EST-02	ASSISTENTE EM ADMINISTRACAO	2o gr compl ou tec profiss	S/nivel funcao	ANU¿NIO-ART.244,LEI 8112/90 AP	1.846,92
APOSENTADO	EST-02	ASSISTENTE EM ADMINISTRACAO	2o gr compl ou tec profiss	S/nivel funcao	PROVENTO BASICO	33.246,36
APOSENTADO	EST-02	ASSISTENTE EM ADMINISTRACAO	2o gr compl ou tec profiss	S/nivel funcao	VPNI ART.62-A LEI 8112/90 - AP	702,00
APOSENTADO	EST-02	TECNICO DE LABORATORIO AREA	2o gr compl ou tec profiss	S/nivel funcao	ANU¿NIO-ART.244,LEI 8112/90 AP	10.289,88

Apêndice 2 - Relação de Servidores com Remuneração - 2020

SITUAÇÃO VÍNCULO	SITUAÇÃO	CARGO	ESCOLARIDADE	NÍVEL	RUBRICA	REMUNERAÇÃO
APOSENTADO	EST-02	TECNICO DE LABORATORIO AREA	2o gr compl ou tec profiss	S/nivel funcao	PROVENTO BASICO	54.157,44
ATIVO PERMANENTE	EST-01	TEC DE TECNOLOGIA DA INFORMACA	2o gr compl ou tec profiss	S/nivel funcao	ABONO DE PERMANENCIA EC 41/03	8.060,57
ATIVO PERMANENTE	EST-01	TEC DE TECNOLOGIA DA INFORMACA	2o gr compl ou tec profiss	S/nivel funcao	ANU¿NIO-ART.244,LEI 8112/90 AT	11.692,80
ATIVO PERMANENTE	EST-01	TEC DE TECNOLOGIA DA INFORMACA	2o gr compl ou tec profiss	S/nivel funcao	VENCIMENTO BASICO	58.464,00
APOSENTADO	EST-02	AUX EM ADMINISTRACAO	Nivel Médio(T)	S/nivel funcao	ANU¿NIO-ART.244,LEI 8112/90 AP	8.498,28
APOSENTADO	EST-02	AUX EM ADMINISTRACAO	Nivel Médio(T)	S/nivel funcao	IQ - 15% - LEI 11.091/05 AP	6.709,20
APOSENTADO	EST-02	AUX EM ADMINISTRACAO	Nivel Médio(T)	S/nivel funcao	PROVENTO BASICO	44.728,08
APOSENTADO	EST-02	AUX EM ADMINISTRACAO	Nivel Médio(T)	S/nivel funcao	ANU¿NIO-ART.244,LEI 8112/90 AP	8.179,32
APOSENTADO	EST-02	AUX EM ADMINISTRACAO	Nivel Médio(T)	S/nivel funcao	IQ - 15% - LEI 11.091/05 AP	6.457,32
APOSENTADO	EST-02	AUX EM ADMINISTRACAO	Nivel Médio(T)	S/nivel funcao	PROVENTO BASICO	43.049,16
APOSENTADO	EST-02	ASSISTENTE EM ADMINISTRACAO	Mestrado(T)	S/nivel funcao	ANU¿NIO-ART.244,LEI 8112/90 AP	11.108,16
APOSENTADO	EST-02	ASSISTENTE EM ADMINISTRACAO	Mestrado(T)	S/nivel funcao	IQ - 52% - LEI 11.091/05 AP	30.401,28
APOSENTADO	EST-02	ASSISTENTE EM ADMINISTRACAO	Mestrado(T)	S/nivel funcao	PROVENTO BASICO	58.464,00
APOSENTADO	EST-02	ASSISTENTE EM ADMINISTRACAO	Mestrado(T)	S/nivel funcao	VPNI ART.62-A LEI 8112/90 - AP	898,80
APOSENTADO	EST-02	ASSISTENTE EM ADMINISTRACAO	2o gr compl ou tec profiss	S/nivel funcao	ANU¿NIO-ART.244,LEI 8112/90 AP	7.748,76
APOSENTADO	EST-02	ASSISTENTE EM ADMINISTRACAO	2o gr compl ou tec profiss	S/nivel funcao	PROVENTO BASICO	43.049,16
APOSENTADO	EST-02	ASSISTENTE EM ADMINISTRACAO	2o gr compl ou tec profiss	S/nivel funcao	VPNI ART.62-A LEI 8112/90 - AP	421,20
ATIVO PERMANENTE	EST-01	VIGILANTE	Nivel Médio(T)	S/nivel funcao	ABONO DE PERMANENCIA EC 41/03	8.764,56
ATIVO PERMANENTE	EST-01	VIGILANTE	Nivel Médio(T)	S/nivel funcao	ADIC. DE PERICULOSIDADE	5.846,40
ATIVO PERMANENTE	EST-01	VIGILANTE	Nivel Médio(T)	S/nivel funcao	ANU¿NIO-ART.244,LEI 8112/90 AT	11.108,16
ATIVO PERMANENTE	EST-01	VIGILANTE	Nivel Médio(T)	S/nivel funcao	IQ - 15% - LEI 11.091/05 AT	8.769,60
ATIVO PERMANENTE	EST-01	VIGILANTE	Nivel Médio(T)	S/nivel funcao	VENCIMENTO BASICO	58.464,00
APOSENTADO	EST-02	MOTORISTA	2o gr compl ou tec profiss	S/nivel funcao	ANU¿NIO-ART.244,LEI 8112/90 AP	6.257,52
APOSENTADO	EST-02	MOTORISTA	2o gr compl ou tec profiss	S/nivel funcao	DECISAO JUDICIAL TRANS JUG APO	10.570,20
APOSENTADO	EST-02	MOTORISTA	2o gr compl ou tec profiss	S/nivel funcao	PROVENTO BASICO	30.111,84
APOSENTADO	EST-02	MOTORISTA	Nivel Médio(T)	S/nivel funcao	ANU¿NIO-ART.244,LEI 8112/90 AP	5.388,72
APOSENTADO	EST-02	MOTORISTA	Nivel Médio(T)	S/nivel funcao	IQ - 15% - LEI 11.091/05 AP	4.483,08
APOSENTADO	EST-02	MOTORISTA	Nivel Médio(T)	S/nivel funcao	PROVENTO BASICO	29.887,20
ATIVO PERMANENTE	EST-01	SERVENTE DE LIMPEZA	Ensino Fundamental(T)	S/nivel funcao	ABONO DE PERMANENCIA EC 41/03	4.109,70
ATIVO PERMANENTE	EST-01	SERVENTE DE LIMPEZA	Ensino Fundamental(T)	S/nivel funcao	ADIC. DE INSALUBRIDADE	3.169,80
ATIVO PERMANENTE	EST-01	SERVENTE DE LIMPEZA	Ensino Fundamental(T)	S/nivel funcao	ANU¿NIO-ART.244,LEI 8112/90 AT	6.022,68
ATIVO PERMANENTE	EST-01	SERVENTE DE LIMPEZA	Ensino Fundamental(T)	S/nivel funcao	IQ - 10% - LEI 11.091/05 AT	3.169,80
ATIVO PERMANENTE	EST-01	SERVENTE DE LIMPEZA	Ensino Fundamental(T)	S/nivel funcao	VENCIMENTO BASICO	31.698,60
APOSENTADO	EST-02	AUX EM ADMINISTRACAO	Nivel Médio(T)	S/nivel funcao	ANU¿NIO-ART.244,LEI 8112/90 AP	8.498,28
APOSENTADO	EST-02	AUX EM ADMINISTRACAO	Nivel Médio(T)	S/nivel funcao	IQ - 15% - LEI 11.091/05 AP	6.709,20
APOSENTADO	EST-02	AUX EM ADMINISTRACAO	Nivel Médio(T)	S/nivel funcao	PROVENTO BASICO	44.728,08
APOSENTADO	EST-02	ASSISTENTE EM ADMINISTRACAO	2o gr compl ou tec profiss	S/nivel funcao	ANU¿NIO-ART.244,LEI 8112/90 AP	6.887,76
APOSENTADO	EST-02	ASSISTENTE EM ADMINISTRACAO	2o gr compl ou tec profiss	S/nivel funcao	PROVENTO BASICO	35.874,24
APOSENTADO	EST-02	ASSISTENTE EM ADMINISTRACAO	2o gr compl ou tec profiss	S/nivel funcao	VPNI ART.62-A LEI 8112/90 - AP	1.279,92
APOSENTADO	EST-02	ASSISTENTE EM ADMINISTRACAO	Especializacao Niv Sup(T)	S/nivel funcao	ANU¿NIO-ART.244,LEI 8112/90 AP	11.108,16
APOSENTADO	EST-02	ASSISTENTE EM ADMINISTRACAO	Especializacao Niv Sup(T)	S/nivel funcao	DECISAO JUDICIAL N TRAN JUG AP	1.242,16
APOSENTADO	EST-02	ASSISTENTE EM ADMINISTRACAO	Especializacao Niv Sup(T)	S/nivel funcao	DECISAO JUDICIAL TRANS JUG APO	621,08
APOSENTADO	EST-02	ASSISTENTE EM ADMINISTRACAO	Especializacao Niv Sup(T)	S/nivel funcao	IQ - 30% - LEI 11.091/05 AP	17.539,20
APOSENTADO	EST-02	ASSISTENTE EM ADMINISTRACAO	Especializacao Niv Sup(T)	S/nivel funcao	PROVENTO BASICO	58.464,00
APOSENTADO	EST-02	ASSISTENTE EM ADMINISTRACAO	Especializacao Niv Sup(T)	S/nivel funcao	VPNI ART.62-A LEI 8112/90 - AP	898,80

Apêndice 2 - Relação de Servidores com Remuneração - 2020

SITUAÇÃO VÍNCULO	SITUAÇÃO	CARGO	ESCOLARIDADE	NÍVEL	RUBRICA	REMUNERAÇÃO
APOSENTADO	EST-02	ASSISTENTE EM ADMINISTRACAO	2o gr compl ou tec profiss	S/nivel funcao	ANU¿NIO-ART.244,LEI 8112/90 AP	6.887,76
APOSENTADO	EST-02	ASSISTENTE EM ADMINISTRACAO	2o gr compl ou tec profiss	S/nivel funcao	PROVENTO BASICO	37.309,20
APOSENTADO	EST-02	ASSISTENTE EM ADMINISTRACAO	Especializacao Niv Sup(T)	S/nivel funcao	ANU¿NIO-ART.244,LEI 8112/90 AP	11.108,16
APOSENTADO	EST-02	ASSISTENTE EM ADMINISTRACAO	Especializacao Niv Sup(T)	S/nivel funcao	IQ - 30% - LEI 11.091/05 AP	17.539,20
APOSENTADO	EST-02	ASSISTENTE EM ADMINISTRACAO	Especializacao Niv Sup(T)	S/nivel funcao	PROVENTO BASICO	58.464,00
APOSENTADO	EST-02	ASSISTENTE EM ADMINISTRACAO	Especializacao Niv Sup(T)	S/nivel funcao	VPNI ART.62-A LEI 8112/90 - AP	2.308,32
APOSENTADO	EST-02	VIGILANTE	Nivel Médio(T)	S/nivel funcao	ANU¿NIO-ART.244,LEI 8112/90 AP	12.997,68
APOSENTADO	EST-02	VIGILANTE	Nivel Médio(T)	S/nivel funcao	IQ - 15% - LEI 11.091/05 AP	8.123,52
APOSENTADO	EST-02	VIGILANTE	Nivel Médio(T)	S/nivel funcao	PROVENTO BASICO	54.157,44
APOSENTADO	EST-02	AUX EM ADMINISTRACAO	Nivel Médio(T)	S/nivel funcao	ANU¿NIO-ART.244,LEI 8112/90 AP	8.829,72
APOSENTADO	EST-02	AUX EM ADMINISTRACAO	Nivel Médio(T)	S/nivel funcao	IQ - 15% - LEI 11.091/05 AP	6.970,80
APOSENTADO	EST-02	AUX EM ADMINISTRACAO	Nivel Médio(T)	S/nivel funcao	PROVENTO BASICO	46.472,40
APOSENTADO	EST-02	AUX EM ADMINISTRACAO	Nivel Médio(T)	S/nivel funcao	VPNI ART.62-A LEI 8112/90 - AP	702,00
ATIVO EM OUTRO ORGAO	EST-08	ASSISTENTE EM ADMINISTRACAO	Especializacao Niv Sup(T)	S/nivel funcao	ABONO DE PERMANENCIA EC 41/03	10.531,76
ATIVO EM OUTRO ORGAO	EST-08	ASSISTENTE EM ADMINISTRACAO	Especializacao Niv Sup(T)	S/nivel funcao	ANU¿NIO-ART.244,LEI 8112/90 AT	11.108,16
ATIVO EM OUTRO ORGAO	EST-08	ASSISTENTE EM ADMINISTRACAO	Especializacao Niv Sup(T)	S/nivel funcao	IQ - 30% - LEI 11.091/05 AT	17.539,20
ATIVO EM OUTRO ORGAO	EST-08	ASSISTENTE EM ADMINISTRACAO	Especializacao Niv Sup(T)	S/nivel funcao	VENCIMENTO BASICO	58.464,00
ATIVO EM OUTRO ORGAO	EST-08	ASSISTENTE EM ADMINISTRACAO	Especializacao Niv Sup(T)	S/nivel funcao	VPNI ART.62-A LEI 8112/90 - AT	894,36
APOSENTADO	EST-02	ASSISTENTE EM ADMINISTRACAO	Graduacao Niv Sup Comple(T)	S/nivel funcao	ANU¿NIO-ART.244,LEI 8112/90 AP	10.691,16
APOSENTADO	EST-02	ASSISTENTE EM ADMINISTRACAO	Graduacao Niv Sup Comple(T)	S/nivel funcao	IQ - 25% - LEI 11.091/05 AP	14.067,36
APOSENTADO	EST-02	ASSISTENTE EM ADMINISTRACAO	Graduacao Niv Sup Comple(T)	S/nivel funcao	PROVENTO BASICO	56.269,56
APOSENTADO	EST-02	ASSISTENTE EM ADMINISTRACAO	Graduacao Niv Sup Comple(T)	S/nivel funcao	VPNI ART.62-A LEI 8112/90 - AP	702,00
ATIVO PERMANENTE	EST-01	ASSISTENTE EM ADMINISTRACAO	Graduacao Niv Sup Comple(T)	S/nivel funcao	ABONO DE PERMANENCIA EC 41/03	10.000,48
ATIVO PERMANENTE	EST-01	ASSISTENTE EM ADMINISTRACAO	Graduacao Niv Sup Comple(T)	S/nivel funcao	ANU¿NIO-ART.244,LEI 8112/90 AT	11.108,16
ATIVO PERMANENTE	EST-01	ASSISTENTE EM ADMINISTRACAO	Graduacao Niv Sup Comple(T)	S/nivel funcao	IQ - 25% - LEI 11.091/05 AT	14.616,00
ATIVO PERMANENTE	EST-01	ASSISTENTE EM ADMINISTRACAO	Graduacao Niv Sup Comple(T)	S/nivel funcao	VENCIMENTO BASICO	58.464,00
APOSENTADO	EST-02	MEDICO-AREA	Sup compl ou hab legal eqv	S/nivel funcao	ANU¿NIO-ART.244,LEI 8112/90 AP	19.214,88
APOSENTADO	EST-02	MEDICO-AREA	Sup compl ou hab legal eqv	S/nivel funcao	IQ - 30% - LEI 11.091/05 AP	30.339,24
APOSENTADO	EST-02	MEDICO-AREA	Sup compl ou hab legal eqv	S/nivel funcao	PROVENTO BASICO	99.886,44
APOSENTADO	EST-02	MEDICO-AREA	Sup compl ou hab legal eqv	S/nivel funcao	VB.COMP.ART.15 L11091/05 AP	1.244,52
APOSENTADO	EST-02	ENFERMEIRO-AREA	Sup compl ou hab legal eqv	S/nivel funcao	ANU¿NIO-ART.244,LEI 8112/90 AP	18.265,92
APOSENTADO	EST-02	ENFERMEIRO-AREA	Sup compl ou hab legal eqv	S/nivel funcao	DECISAO JUDICIAL TRANS JUG APO	27.772,32
APOSENTADO	EST-02	ENFERMEIRO-AREA	Sup compl ou hab legal eqv	S/nivel funcao	IQ - 30% - LEI 11.091/05 AP	28.841,04
APOSENTADO	EST-02	ENFERMEIRO-AREA	Sup compl ou hab legal eqv	S/nivel funcao	PROVENTO BASICO	96.137,04
APOSENTADO	EST-02	ASSISTENTE SOCIAL	Sup compl ou hab legal eqv	S/nivel funcao	ANU¿NIO-ART.244,LEI 8112/90 AP	11.206,20
APOSENTADO	EST-02	ASSISTENTE SOCIAL	Sup compl ou hab legal eqv	S/nivel funcao	PROVENTO BASICO	61.318,68
APOSENTADO	EST-02	ASSISTENTE SOCIAL	Sup compl ou hab legal eqv	S/nivel funcao	VB.COMP.ART.15 L11091/05 AP	1.907,04
ATIVO PERMANENTE	EST-01	ASSISTENTE EM ADMINISTRACAO	Especializacao Niv Sup(T)	S/nivel funcao	ABONO DE PERMANENCIA EC 41/03	10.426,84
ATIVO PERMANENTE	EST-01	ASSISTENTE EM ADMINISTRACAO	Especializacao Niv Sup(T)	S/nivel funcao	ANU¿NIO-ART.244,LEI 8112/90 AT	11.108,16
ATIVO PERMANENTE	EST-01	ASSISTENTE EM ADMINISTRACAO	Especializacao Niv Sup(T)	S/nivel funcao	IQ - 30% - LEI 11.091/05 AT	17.539,20
ATIVO PERMANENTE	EST-01	ASSISTENTE EM ADMINISTRACAO	Especializacao Niv Sup(T)	S/nivel funcao	VENCIMENTO BASICO	58.464,00
ATIVO PERMANENTE	EST-01	ASSISTENTE EM ADMINISTRACAO	Especializacao Niv Sup(T)	S/nivel funcao	VPNI ART.62-A LEI 8112/90 - AT	140,40
APOSENTADO	EST-02	ASSISTENTE EM ADMINISTRACAO	2o gr compl ou tec profiss	S/nivel funcao	ANU¿NIO-ART.244,LEI 8112/90 AP	9.903,60
APOSENTADO	EST-02	ASSISTENTE EM ADMINISTRACAO	2o gr compl ou tec profiss	S/nivel funcao	PROVENTO BASICO	52.124,52
APOSENTADO	EST-02	ASSISTENTE EM ADMINISTRACAO	2o gr compl ou tec profiss	S/nivel funcao	VPNI ART.62-A LEI 8112/90 - AP	280,80

Apêndice 2 - Relação de Servidores com Remuneração - 2020

SITUAÇÃO VÍNCULO	SITUAÇÃO	CARGO	ESCOLARIDADE	NÍVEL	RUBRICA	REMUNERAÇÃO
APOSENTADO	EST-02	ASSISTENTE EM ADMINISTRACAO	Graduacao Niv Sup Comple(T)	S/nivel funcao	ANU¿NIO-ART.244,LEI 8112/90 AP	11.108,16
APOSENTADO	EST-02	ASSISTENTE EM ADMINISTRACAO	Graduacao Niv Sup Comple(T)	S/nivel funcao	DECISAO JUDICIAL TRANS JUG APO	16.797,12
APOSENTADO	EST-02	ASSISTENTE EM ADMINISTRACAO	Graduacao Niv Sup Comple(T)	S/nivel funcao	IQ - 25% - LEI 11.091/05 AP	14.616,00
APOSENTADO	EST-02	ASSISTENTE EM ADMINISTRACAO	Graduacao Niv Sup Comple(T)	S/nivel funcao	PROVENTO BASICO	58.464,00
APOSENTADO	EST-02	ASSISTENTE EM ADMINISTRACAO	Graduacao Niv Sup Comple(T)	S/nivel funcao	VPNI ART.62-A LEI 8112/90 - AP	3.797,52
ATIVO PERMANENTE	EST-01	ASSISTENTE EM ADMINISTRACAO	2o gr compl ou tec profiss	FG-0004	ABONO DE PERMANENCIA EC 41/03	1.944,99
ATIVO PERMANENTE	EST-01	ASSISTENTE EM ADMINISTRACAO	2o gr compl ou tec profiss	FG-0004	ADIC.GESTAO EDUCACIONAL - AGE	282,72
ATIVO PERMANENTE	EST-01	ASSISTENTE EM ADMINISTRACAO	2o gr compl ou tec profiss	FG-0004	ANU¿NIO-ART.244,LEI 8112/90 AT	2.672,79
ATIVO PERMANENTE	EST-01	ASSISTENTE EM ADMINISTRACAO	2o gr compl ou tec profiss	FG-0004	FUNCAO GRATIFICADA - FG - IFES	199,17
ATIVO PERMANENTE	EST-01	ASSISTENTE EM ADMINISTRACAO	2o gr compl ou tec profiss	FG-0004	LD.13	330,60
ATIVO PERMANENTE	EST-01	ASSISTENTE EM ADMINISTRACAO	2o gr compl ou tec profiss	FG-0004	VENCIMENTO BASICO	14.067,39
ATIVO PERMANENTE	EST-01	ASSISTENTE EM ADMINISTRACAO	2o gr compl ou tec profiss	FG-0004	VPNI ART.62-A LEI 8112/90 - AT	175,50
ATIVO PERMANENTE	EST-01	ASSISTENTE EM ADMINISTRACAO	2o gr compl ou tec profiss	S/nivel funcao	ABONO DE PERMANENCIA EC 41/03	5.778,86
ATIVO PERMANENTE	EST-01	ASSISTENTE EM ADMINISTRACAO	2o gr compl ou tec profiss	S/nivel funcao	ANU¿NIO-ART.244,LEI 8112/90 AT	8.018,37
ATIVO PERMANENTE	EST-01	ASSISTENTE EM ADMINISTRACAO	2o gr compl ou tec profiss	S/nivel funcao	FG IFE'S DECISÃO JUDICIAL	2.437,47
ATIVO PERMANENTE	EST-01	ASSISTENTE EM ADMINISTRACAO	2o gr compl ou tec profiss	S/nivel funcao	VENCIMENTO BASICO	42.202,17
ATIVO PERMANENTE	EST-01	ASSISTENTE EM ADMINISTRACAO	2o gr compl ou tec profiss	S/nivel funcao	VPNI ART.62-A LEI 8112/90 - AT	526,50
APOSENTADO	EST-02	AUX EM ADMINISTRACAO	Nivel Médio(T)	S/nivel funcao	ANU¿NIO-ART.244,LEI 8112/90 AP	8.829,72
APOSENTADO	EST-02	AUX EM ADMINISTRACAO	Nivel Médio(T)	S/nivel funcao	IQ - 15% - LEI 11.091/05 AP	6.970,80
APOSENTADO	EST-02	AUX EM ADMINISTRACAO	Nivel Médio(T)	S/nivel funcao	PROVENTO BASICO	46.472,40
APOSENTADO	EST-02	ASSISTENTE SOCIAL	Sup compl ou hab legal eqv	S/nivel funcao	ANU¿NIO-ART.244,LEI 8112/90 AP	14.519,40
APOSENTADO	EST-02	ASSISTENTE SOCIAL	Sup compl ou hab legal eqv	S/nivel funcao	PROVENTO BASICO	64.955,64
APOSENTADO	EST-02	ASSISTENTE SOCIAL	Sup compl ou hab legal eqv	S/nivel funcao	VPNI ART.62-A LEI 8112/90 - AP	189,60
APOSENTADO	EST-02	ASSISTENTE EM ADMINISTRACAO	2o gr compl ou tec profiss	S/nivel funcao	ANU¿NIO-ART.244,LEI 8112/90 AP	11.108,16
APOSENTADO	EST-02	ASSISTENTE EM ADMINISTRACAO	2o gr compl ou tec profiss	S/nivel funcao	PROVENTO BASICO	58.464,00
APOSENTADO	EST-02	AUX EM ADMINISTRACAO	1o gr compl - 8a ser compl	S/nivel funcao	ANU¿NIO-ART.244,LEI 8112/90 AP	9.294,48
APOSENTADO	EST-02	AUX EM ADMINISTRACAO	1o gr compl - 8a ser compl	S/nivel funcao	PROVENTO BASICO	46.472,40
APOSENTADO	EST-02	AUX EM ADMINISTRACAO	1o gr compl - 8a ser compl	S/nivel funcao	VPNI ART.62-A LEI 8112/90 - AP	898,80
ATIVO PERMANENTE	EST-01	MOTORISTA	Nivel Médio(T)	S/nivel funcao	ABONO DE PERMANENCIA EC 41/03	7.570,92
ATIVO PERMANENTE	EST-01	MOTORISTA	Nivel Médio(T)	S/nivel funcao	ANU¿NIO-ART.244,LEI 8112/90 AT	8.829,72
ATIVO PERMANENTE	EST-01	MOTORISTA	Nivel Médio(T)	S/nivel funcao	IQ - 25% - LEI 11.091/05 AT	11.618,04
ATIVO PERMANENTE	EST-01	MOTORISTA	Nivel Médio(T)	S/nivel funcao	VENCIMENTO BASICO	46.472,40
APOSENTADO	EST-02	ASSISTENTE EM ADMINISTRACAO	2o gr compl ou tec profiss	S/nivel funcao	ANU¿NIO-ART.244,LEI 8112/90 AP	10.289,88
APOSENTADO	EST-02	ASSISTENTE EM ADMINISTRACAO	2o gr compl ou tec profiss	S/nivel funcao	PROVENTO BASICO	54.157,44
APOSENTADO	EST-02	ASSISTENTE EM ADMINISTRACAO	2o gr compl ou tec profiss	S/nivel funcao	VPNI ART.62-A LEI 8112/90 - AP	421,20
APOSENTADO	EST-02	SERVENTE DE LIMPEZA	Ensino Fundamental(T)	S/nivel funcao	ANU¿NIO-ART.244,LEI 8112/90 AP	4.787,40
APOSENTADO	EST-02	SERVENTE DE LIMPEZA	Ensino Fundamental(T)	S/nivel funcao	IQ - 10% - LEI 11.091/05 AP	2.519,64
APOSENTADO	EST-02	SERVENTE DE LIMPEZA	Ensino Fundamental(T)	S/nivel funcao	PROVENTO BASICO	25.196,88
ATIVO PERMANENTE	EST-01	ADMINISTRADOR DE EDIFICIOS	1o gr inc - 5a a 8a ser inc	S/nivel funcao	ABONO DE PERMANENCIA EC 41/03	5.343,67
ATIVO PERMANENTE	EST-01	ADMINISTRADOR DE EDIFICIOS	1o gr inc - 5a a 8a ser inc	S/nivel funcao	ANU¿NIO-ART.244,LEI 8112/90 AT	8.179,32
ATIVO PERMANENTE	EST-01	ADMINISTRADOR DE EDIFICIOS	1o gr inc - 5a a 8a ser inc	S/nivel funcao	VENCIMENTO BASICO	43.049,16
ATIVO PERMANENTE	EST-01	ADMINISTRADOR DE EDIFICIOS	1o gr inc - 5a a 8a ser inc	S/nivel funcao	VPNI ART.62-A LEI 8112/90 - AT	421,32
ATIVO PERMANENTE	EST-01	CONTINUO	Ensino Fundamental(T)	S/nivel funcao	ABONO DE PERMANENCIA EC 41/03	6.378,77
ATIVO PERMANENTE	EST-01	CONTINUO	Ensino Fundamental(T)	S/nivel funcao	ANU¿NIO-ART.244,LEI 8112/90 AT	8.498,28
ATIVO PERMANENTE	EST-01	CONTINUO	Ensino Fundamental(T)	S/nivel funcao	IQ - 10% - LEI 11.091/05 AT	4.472,76

Apêndice 2 - Relação de Servidores com Remuneração - 2020

SITUAÇÃO VÍNCULO	SITUAÇÃO	CARGO	ESCOLARIDADE	NÍVEL	RUBRICA	REMUNERAÇÃO
ATIVO PERMANENTE	EST-01	CONTINUO	Ensino Fundamental(T)	S/nivel funcao	VENCIMENTO BASICO	44.728,08
ATIVO PERMANENTE	EST-01	TECNICO EM AUDIOVISUAL	2o gr compl ou tec profiss	S/nivel funcao	ABONO DE PERMANENCIA EC 41/03	3.800,84
ATIVO PERMANENTE	EST-01	TECNICO EM AUDIOVISUAL	2o gr compl ou tec profiss	S/nivel funcao	ADIC. DE INSALUBRIDADE	2.707,86
ATIVO PERMANENTE	EST-01	TECNICO EM AUDIOVISUAL	2o gr compl ou tec profiss	S/nivel funcao	ANU¿NIO-ART.244,LEI 8112/90 AT	6.498,84
ATIVO PERMANENTE	EST-01	TECNICO EM AUDIOVISUAL	2o gr compl ou tec profiss	S/nivel funcao	FG IFE'S DECIS¿O JUDICIAL	1.624,98
ATIVO PERMANENTE	EST-01	TECNICO EM AUDIOVISUAL	2o gr compl ou tec profiss	S/nivel funcao	VENCIMENTO BASICO	27.078,72
APOSENTADO	EST-02	ASSISTENTE EM ADMINISTRACAO	Graduacao Niv Sup Comple(T)	S/nivel funcao	ANU¿NIO-ART.244,LEI 8112/90 AP	9.903,60
APOSENTADO	EST-02	ASSISTENTE EM ADMINISTRACAO	Graduacao Niv Sup Comple(T)	S/nivel funcao	IQ - 25% - LEI 11.091/05 AP	13.031,04
APOSENTADO	EST-02	ASSISTENTE EM ADMINISTRACAO	Graduacao Niv Sup Comple(T)	S/nivel funcao	PROVENTO BASICO	52.124,52
APOSENTADO	EST-02	ASSISTENTE EM ADMINISTRACAO	Graduacao Niv Sup Comple(T)	S/nivel funcao	VPNI ART.62-A LEI 8112/90 - AP	1.663,92
ATIVO PERMANENTE	EST-01	ASSISTENTE EM ADMINISTRACAO	Tecnico Niv Med Completo(T)	S/nivel funcao	ABONO DE PERMANENCIA EC 41/03	8.060,57
ATIVO PERMANENTE	EST-01	ASSISTENTE EM ADMINISTRACAO	Tecnico Niv Med Completo(T)	S/nivel funcao	ANU¿NIO-ART.244,LEI 8112/90 AT	11.692,80
ATIVO PERMANENTE	EST-01	ASSISTENTE EM ADMINISTRACAO	Tecnico Niv Med Completo(T)	S/nivel funcao	VENCIMENTO BASICO	58.464,00
APOSENTADO	EST-02	ASSISTENTE EM ADMINISTRACAO	Graduacao Niv Sup Comple(T)	S/nivel funcao	ANU¿NIO-ART.244,LEI 8112/90 AP	8.026,80
APOSENTADO	EST-02	ASSISTENTE EM ADMINISTRACAO	Graduacao Niv Sup Comple(T)	S/nivel funcao	IQ - 25% - LEI 11.091/05 AP	12.541,92
APOSENTADO	EST-02	ASSISTENTE EM ADMINISTRACAO	Graduacao Niv Sup Comple(T)	S/nivel funcao	PROVENTO BASICO	50.167,92
APOSENTADO	EST-02	TECNICO DE LABORATORIO AREA	Sup compl ou hab legal eqv	S/nivel funcao	ANU¿NIO-ART.244,LEI 8112/90 AP	11.108,16
APOSENTADO	EST-02	TECNICO DE LABORATORIO AREA	Sup compl ou hab legal eqv	S/nivel funcao	IQ - 30% - LEI 11.091/05 AP	17.539,20
APOSENTADO	EST-02	TECNICO DE LABORATORIO AREA	Sup compl ou hab legal eqv	S/nivel funcao	PROVENTO BASICO	58.464,00
APOSENTADO	EST-02	TECNICO DE LABORATORIO AREA	Mestrado(T)	S/nivel funcao	ANU¿NIO-ART.244,LEI 8112/90 AP	9.903,60
APOSENTADO	EST-02	TECNICO DE LABORATORIO AREA	Mestrado(T)	S/nivel funcao	IQ - 52% - LEI 11.091/05 AP	27.104,64
APOSENTADO	EST-02	TECNICO DE LABORATORIO AREA	Mestrado(T)	S/nivel funcao	PROVENTO BASICO	52.124,52
APOSENTADO	EST-02	TECNICO DE LABORATORIO AREA	Sup compl ou hab legal eqv	S/nivel funcao	ANU¿NIO-ART.244,LEI 8112/90 AP	11.108,16
APOSENTADO	EST-02	TECNICO DE LABORATORIO AREA	Sup compl ou hab legal eqv	S/nivel funcao	IQ - 30% - LEI 11.091/05 AP	17.539,20
APOSENTADO	EST-02	TECNICO DE LABORATORIO AREA	Sup compl ou hab legal eqv	S/nivel funcao	PROVENTO BASICO	58.464,00
APOSENTADO	EST-02	ASSISTENTE EM ADMINISTRACAO	Graduacao Niv Sup Comple(T)	S/nivel funcao	ANU¿NIO-ART.244,LEI 8112/90 AP	9.174,12
APOSENTADO	EST-02	ASSISTENTE EM ADMINISTRACAO	Graduacao Niv Sup Comple(T)	S/nivel funcao	IQ - 25% - LEI 11.091/05 AP	11.467,56
APOSENTADO	EST-02	ASSISTENTE EM ADMINISTRACAO	Graduacao Niv Sup Comple(T)	S/nivel funcao	PROVENTO BASICO	45.870,60
APOSENTADO	EST-02	ASSISTENTE EM ADMINISTRACAO	Graduacao Niv Sup Comple(T)	S/nivel funcao	VPNI ART.62-A LEI 8112/90 - AP	1.091,28
APOSENTADO	EST-02	QUIMICO	Sup compl ou hab legal eqv	S/nivel funcao	ANU¿NIO-ART.244,LEI 8112/90 AP	18.265,92
APOSENTADO	EST-02	QUIMICO	Sup compl ou hab legal eqv	S/nivel funcao	IQ - 75% - LEI 11.091/05 AP	72.102,72
APOSENTADO	EST-02	QUIMICO	Sup compl ou hab legal eqv	S/nivel funcao	PROVENTO BASICO	96.137,04
APOSENTADO	EST-02	QUIMICO	Especializacao Niv Sup(T)	S/nivel funcao	ANU¿NIO-ART.244,LEI 8112/90 AP	18.978,36
APOSENTADO	EST-02	QUIMICO	Especializacao Niv Sup(T)	S/nivel funcao	DECISAO JUDICIAL TRANS JUG APO	7.243,20
APOSENTADO	EST-02	QUIMICO	Especializacao Niv Sup(T)	S/nivel funcao	IQ - 30% - LEI 11.091/05 AP	29.965,92
APOSENTADO	EST-02	QUIMICO	Especializacao Niv Sup(T)	S/nivel funcao	PROVENTO BASICO	99.886,44
APOSENTADO	EST-02	AUXILIAR DE ENFERMAGEM	Especializacao Niv Sup(T)	S/nivel funcao	ANU¿NIO-ART.244,LEI 8112/90 AP	8.829,72
APOSENTADO	EST-02	AUXILIAR DE ENFERMAGEM	Especializacao Niv Sup(T)	S/nivel funcao	IQ - 30% - LEI 11.091/05 AP	13.941,72
APOSENTADO	EST-02	AUXILIAR DE ENFERMAGEM	Especializacao Niv Sup(T)	S/nivel funcao	PROVENTO BASICO	46.472,40
ATIVO PERMANENTE	EST-01	AUX EM ADMINISTRACAO	Nivel Médio(T)	FG-0004	ABONO DE PERMANENCIA EC 41/03	1.762,23
ATIVO PERMANENTE	EST-01	AUX EM ADMINISTRACAO	Nivel Médio(T)	FG-0004	ADIC.GESTAO EDUCACIONAL - AGE	282,72
ATIVO PERMANENTE	EST-01	AUX EM ADMINISTRACAO	Nivel Médio(T)	FG-0004	ANU¿NIO-ART.244,LEI 8112/90 AT	2.207,43
ATIVO PERMANENTE	EST-01	AUX EM ADMINISTRACAO	Nivel Médio(T)	FG-0004	FUNCAO GRATIFICADA - FG - IFES	199,17
ATIVO PERMANENTE	EST-01	AUX EM ADMINISTRACAO	Nivel Médio(T)	FG-0004	LD.13	330,60
ATIVO PERMANENTE	EST-01	AUX EM ADMINISTRACAO	Nivel Médio(T)	FG-0004	IQ - 15% - LEI 11.091/05 AT	1.742,70

Apêndice 2 - Relação de Servidores com Remuneração - 2020

SITUAÇÃO VÍNCULO	SITUAÇÃO	CARGO	ESCOLARIDADE	NÍVEL	RUBRICA	REMUNERAÇÃO
ATIVO PERMANENTE	EST-01	AUX EM ADMINISTRACAO	Nível Médio(T)	FG-0004	VENCIMENTO BASICO	11.618,10
ATIVO PERMANENTE	EST-01	AUX EM ADMINISTRACAO	Nível Médio(T)	FG-0004	VPNI ART.62-A LEI 8112/90 - AT	42,12
ATIVO PERMANENTE	EST-01	AUX EM ADMINISTRACAO	Nível Médio(T)	S/nivel funcao	ABONO DE PERMANENCIA EC 41/03	5.256,75
ATIVO PERMANENTE	EST-01	AUX EM ADMINISTRACAO	Nível Médio(T)	S/nivel funcao	ANU¿NIO-ART.244,LEI 8112/90 AT	6.622,29
ATIVO PERMANENTE	EST-01	AUX EM ADMINISTRACAO	Nível Médio(T)	S/nivel funcao	FG IFE'S DECIS¿O JUDICIAL	2.437,47
ATIVO PERMANENTE	EST-01	AUX EM ADMINISTRACAO	Nível Médio(T)	S/nivel funcao	IQ - 15% - LEI 11.091/05 AT	5.228,10
ATIVO PERMANENTE	EST-01	AUX EM ADMINISTRACAO	Nível Médio(T)	S/nivel funcao	VENCIMENTO BASICO	34.854,30
ATIVO PERMANENTE	EST-01	AUX EM ADMINISTRACAO	Nível Médio(T)	S/nivel funcao	VPNI ART.62-A LEI 8112/90 - AT	126,36
APOSENTADO	EST-02	ASSISTENTE EM ADMINISTRACAO	Mestrado(T)	S/nivel funcao	ANU¿NIO-ART.244,LEI 8112/90 AP	11.108,16
APOSENTADO	EST-02	ASSISTENTE EM ADMINISTRACAO	Mestrado(T)	S/nivel funcao	IQ - 52% - LEI 11.091/05 AP	30.401,28
APOSENTADO	EST-02	ASSISTENTE EM ADMINISTRACAO	Mestrado(T)	S/nivel funcao	PROVENTO BASICO	58.464,00
APOSENTADO	EST-02	ASSISTENTE EM ADMINISTRACAO	Mestrado(T)	S/nivel funcao	VPNI ART.62-A LEI 8112/90 - AP	702,00
APOSENTADO	EST-02	ASSISTENTE EM ADMINISTRACAO	Mestrado(T)	S/nivel funcao	ANU¿NIO-ART.244,LEI 8112/90 AP	11.108,16
APOSENTADO	EST-02	ASSISTENTE EM ADMINISTRACAO	Mestrado(T)	S/nivel funcao	IQ - 52% - LEI 11.091/05 AP	30.401,28
APOSENTADO	EST-02	ASSISTENTE EM ADMINISTRACAO	Mestrado(T)	S/nivel funcao	PROVENTO BASICO	58.464,00
APOSENTADO	EST-02	ASSISTENTE EM ADMINISTRACAO	Mestrado(T)	S/nivel funcao	VPNI ART.62-A LEI 8112/90 - AP	894,36
APOSENTADO	EST-02	ADMINISTRADOR	Sup compl ou hab legal eqv	S/nivel funcao	ANU¿NIO-ART.244,LEI 8112/90 AP	18.265,92
APOSENTADO	EST-02	ADMINISTRADOR	Sup compl ou hab legal eqv	S/nivel funcao	DECISAO JUDICIAL TRANS JUG APO	77.349,42
APOSENTADO	EST-02	ADMINISTRADOR	Sup compl ou hab legal eqv	S/nivel funcao	PROVENTO BASICO	96.137,04
APOSENTADO	EST-02	JORNALISTA	Especializaco Niv Sup(T)	S/nivel funcao	ANU¿NIO-ART.244,LEI 8112/90 AP	16.521,72
APOSENTADO	EST-02	JORNALISTA	Especializaco Niv Sup(T)	S/nivel funcao	DECISAO JUDICIAL TRANS JUG APO	15.340,20
APOSENTADO	EST-02	JORNALISTA	Especializaco Niv Sup(T)	S/nivel funcao	IQ - 30% - LEI 11.091/05 AP	26.087,04
APOSENTADO	EST-02	JORNALISTA	Especializaco Niv Sup(T)	S/nivel funcao	PROVENTO BASICO	85.712,52
APOSENTADO	EST-02	JORNALISTA	Especializaco Niv Sup(T)	S/nivel funcao	VB.COMP.ART.15 L11091/05 AP	1.244,52
APOSENTADO	EST-02	ASSISTENTE EM ADMINISTRACAO	Especializaco Niv Sup(T)	S/nivel funcao	ANU¿NIO-ART.244,LEI 8112/90 AP	11.108,16
APOSENTADO	EST-02	ASSISTENTE EM ADMINISTRACAO	Especializaco Niv Sup(T)	S/nivel funcao	IQ - 30% - LEI 11.091/05 AP	15.323,16
APOSENTADO	EST-02	ASSISTENTE EM ADMINISTRACAO	Especializaco Niv Sup(T)	S/nivel funcao	PROVENTO BASICO	58.464,00
ATIVO PERMANENTE	EST-01	SERVENTE DE LIMPEZA	Ensino Fundamental(T)	S/nivel funcao	ABONO DE PERMANENCIA EC 41/03	4.109,70
ATIVO PERMANENTE	EST-01	SERVENTE DE LIMPEZA	Ensino Fundamental(T)	S/nivel funcao	ADIC. DE INSALUBRIDADE	3.169,80
ATIVO PERMANENTE	EST-01	SERVENTE DE LIMPEZA	Ensino Fundamental(T)	S/nivel funcao	ANU¿NIO-ART.244,LEI 8112/90 AT	6.022,68
ATIVO PERMANENTE	EST-01	SERVENTE DE LIMPEZA	Ensino Fundamental(T)	S/nivel funcao	IQ - 10% - LEI 11.091/05 AT	3.169,80
ATIVO PERMANENTE	EST-01	SERVENTE DE LIMPEZA	Ensino Fundamental(T)	S/nivel funcao	VENCIMENTO BASICO	31.698,60
ATIVO PERMANENTE	EST-01	ASSISTENTE EM ADMINISTRACAO	Especializaco Niv Sup(T)	S/nivel funcao	ABONO DE PERMANENCIA EC 41/03	10.419,02
ATIVO PERMANENTE	EST-01	ASSISTENTE EM ADMINISTRACAO	Especializaco Niv Sup(T)	S/nivel funcao	ANU¿NIO-ART.244,LEI 8112/90 AT	11.108,16
ATIVO PERMANENTE	EST-01	ASSISTENTE EM ADMINISTRACAO	Especializaco Niv Sup(T)	S/nivel funcao	IQ - 30% - LEI 11.091/05 AT	17.539,20
ATIVO PERMANENTE	EST-01	ASSISTENTE EM ADMINISTRACAO	Especializaco Niv Sup(T)	S/nivel funcao	VENCIMENTO BASICO	58.464,00
ATIVO PERMANENTE	EST-01	ASSISTENTE EM ADMINISTRACAO	Especializaco Niv Sup(T)	S/nivel funcao	VPNI ART.62-A LEI 8112/90 - AT	84,24
APOSENTADO	EST-02	ASSISTENTE EM ADMINISTRACAO	2o gr compl ou tec profiss	S/nivel funcao	ANU¿NIO-ART.244,LEI 8112/90 AP	10.691,16
APOSENTADO	EST-02	ASSISTENTE EM ADMINISTRACAO	2o gr compl ou tec profiss	S/nivel funcao	PROVENTO BASICO	56.269,56
APOSENTADO	EST-02	ASSISTENTE EM ADMINISTRACAO	2o gr compl ou tec profiss	S/nivel funcao	ANU¿NIO-ART.244,LEI 8112/90 AP	11.108,16
APOSENTADO	EST-02	ASSISTENTE EM ADMINISTRACAO	2o gr compl ou tec profiss	S/nivel funcao	PROVENTO BASICO	58.464,00
APOSENTADO	EST-02	ASSISTENTE EM ADMINISTRACAO	2o gr compl ou tec profiss	S/nivel funcao	VPNI ART.62-A LEI 8112/90 - AP	1.663,92
APOSENTADO	EST-02	ASSISTENTE EM ADMINISTRACAO	Graduaco Niv Sup Comple(T)	S/nivel funcao	ANU¿NIO-ART.244,LEI 8112/90 AP	7.242,72
APOSENTADO	EST-02	ASSISTENTE EM ADMINISTRACAO	Graduaco Niv Sup Comple(T)	S/nivel funcao	IQ - 25% - LEI 11.091/05 AP	10.461,72
APOSENTADO	EST-02	ASSISTENTE EM ADMINISTRACAO	Graduaco Niv Sup Comple(T)	S/nivel funcao	PROVENTO BASICO	41.846,88

Apêndice 2 - Relação de Servidores com Remuneração - 2020

SITUAÇÃO VÍNCULO	SITUAÇÃO	CARGO	ESCOLARIDADE	NÍVEL	RUBRICA	REMUNERAÇÃO
APOSENTADO	EST-02	ASSISTENTE EM ADMINISTRACAO	Graduacao Niv Sup Comple(T)	S/nivel funcao	VPNI ART.62-A LEI 8112/90 - AP	702,00
APOSENTADO	EST-02	ASSISTENTE EM ADMINISTRACAO	2o gr compl ou tec profiss	S/nivel funcao	ANU¿NIO-ART.244,LEI 8112/90 AP	11.108,16
APOSENTADO	EST-02	ASSISTENTE EM ADMINISTRACAO	2o gr compl ou tec profiss	S/nivel funcao	PROVENTO BASICO	58.464,00
APOSENTADO	EST-02	ASSISTENTE EM ADMINISTRACAO	2o gr compl ou tec profiss	S/nivel funcao	VPNI ART.62-A LEI 8112/90 - AP	1.663,92
ATIVO PERMANENTE	EST-01	ASSISTENTE EM ADMINISTRACAO	Graduacao Niv Sup Comple(T)	CD-0004	ABONO DE PERMANENCIA EC 41/03	5.482,59
ATIVO PERMANENTE	EST-01	ASSISTENTE EM ADMINISTRACAO	Graduacao Niv Sup Comple(T)	CD-0004	ADIC.GESTAO EDUCACIONAL - AGE	61,03
ATIVO PERMANENTE	EST-01	ASSISTENTE EM ADMINISTRACAO	Graduacao Niv Sup Comple(T)	CD-0004	ANU¿NIO-ART.244,LEI 8112/90 AT	4.628,40
ATIVO PERMANENTE	EST-01	ASSISTENTE EM ADMINISTRACAO	Graduacao Niv Sup Comple(T)	CD-0004	CARGO DE DIRECAO - CD	18.878,52
ATIVO PERMANENTE	EST-01	ASSISTENTE EM ADMINISTRACAO	Graduacao Niv Sup Comple(T)	CD-0004	DECISAO JUDICIAL N TRAN JUG AT	6.232,73
ATIVO PERMANENTE	EST-01	ASSISTENTE EM ADMINISTRACAO	Graduacao Niv Sup Comple(T)	CD-0004	DECISAO JUDICIAL TRAN JUG AT.	2.416,22
ATIVO PERMANENTE	EST-01	ASSISTENTE EM ADMINISTRACAO	Graduacao Niv Sup Comple(T)	CD-0004	FUNCAO GRATIFICADA - FG - IFES	13,73
ATIVO PERMANENTE	EST-01	ASSISTENTE EM ADMINISTRACAO	Graduacao Niv Sup Comple(T)	CD-0004	LD.13	22,78
ATIVO PERMANENTE	EST-01	ASSISTENTE EM ADMINISTRACAO	Graduacao Niv Sup Comple(T)	CD-0004	IQ - 25% - LEI 11.091/05 AT	6.090,00
ATIVO PERMANENTE	EST-01	ASSISTENTE EM ADMINISTRACAO	Graduacao Niv Sup Comple(T)	CD-0004	VENCIMENTO BASICO	24.360,00
ATIVO PERMANENTE	EST-01	ASSISTENTE EM ADMINISTRACAO	Graduacao Niv Sup Comple(T)	FG-0001	ABONO DE PERMANENCIA EC 41/03	7.406,65
ATIVO PERMANENTE	EST-01	ASSISTENTE EM ADMINISTRACAO	Graduacao Niv Sup Comple(T)	FG-0001	ADIC.GESTAO EDUCACIONAL - AGE	4.272,73
ATIVO PERMANENTE	EST-01	ASSISTENTE EM ADMINISTRACAO	Graduacao Niv Sup Comple(T)	FG-0001	ANU¿NIO-ART.244,LEI 8112/90 AT	6.479,76
ATIVO PERMANENTE	EST-01	ASSISTENTE EM ADMINISTRACAO	Graduacao Niv Sup Comple(T)	FG-0001	DECISAO JUDICIAL N TRAN JUG AT	12.108,53
ATIVO PERMANENTE	EST-01	ASSISTENTE EM ADMINISTRACAO	Graduacao Niv Sup Comple(T)	FG-0001	FUNCAO GRATIFICADA - FG - IFES	960,82
ATIVO PERMANENTE	EST-01	ASSISTENTE EM ADMINISTRACAO	Graduacao Niv Sup Comple(T)	FG-0001	LD.13	1.595,02
ATIVO PERMANENTE	EST-01	ASSISTENTE EM ADMINISTRACAO	Graduacao Niv Sup Comple(T)	FG-0001	IQ - 25% - LEI 11.091/05 AT	8.526,00
ATIVO PERMANENTE	EST-01	ASSISTENTE EM ADMINISTRACAO	Graduacao Niv Sup Comple(T)	FG-0001	VENCIMENTO BASICO	34.104,00
APOSENTADO	EST-02	AUX EM ADMINISTRACAO	2o gr compl ou tec profiss	S/nivel funcao	ANU¿NIO-ART.244,LEI 8112/90 AP	4.271,16
APOSENTADO	EST-02	AUX EM ADMINISTRACAO	2o gr compl ou tec profiss	S/nivel funcao	IQ - 15% - LEI 11.091/05 AP	3.966,12
APOSENTADO	EST-02	AUX EM ADMINISTRACAO	2o gr compl ou tec profiss	S/nivel funcao	PROVENTO BASICO	26.440,92
APOSENTADO	EST-02	ASSISTENTE EM ADMINISTRACAO	Especializacao Niv Sup(T)	S/nivel funcao	ANU¿NIO-ART.244,LEI 8112/90 AP	11.108,16
APOSENTADO	EST-02	ASSISTENTE EM ADMINISTRACAO	Especializacao Niv Sup(T)	S/nivel funcao	IQ - 30% - LEI 11.091/05 AP	17.539,20
APOSENTADO	EST-02	ASSISTENTE EM ADMINISTRACAO	Especializacao Niv Sup(T)	S/nivel funcao	PROVENTO BASICO	58.464,00
APOSENTADO	EST-02	ASSISTENTE EM ADMINISTRACAO	Especializacao Niv Sup(T)	S/nivel funcao	ANU¿NIO-ART.244,LEI 8112/90 AP	10.523,52
APOSENTADO	EST-02	ASSISTENTE EM ADMINISTRACAO	Especializacao Niv Sup(T)	S/nivel funcao	IQ - 30% - LEI 11.091/05 AP	17.539,20
APOSENTADO	EST-02	ASSISTENTE EM ADMINISTRACAO	Especializacao Niv Sup(T)	S/nivel funcao	PROVENTO BASICO	58.464,00
APOSENTADO	EST-02	ASSISTENTE EM ADMINISTRACAO	Especializacao Niv Sup(T)	S/nivel funcao	VPNI ART.62-A LEI 8112/90 - AP	702,00
APOSENTADO	EST-02	SERVENTE DE LIMPEZA	Alfabetiz s/ cursos regul	S/nivel funcao	ANU¿NIO-ART.244,LEI 8112/90 AP	5.369,64
APOSENTADO	EST-02	SERVENTE DE LIMPEZA	Alfabetiz s/ cursos regul	S/nivel funcao	PROVENTO BASICO	28.261,44
APOSENTADO	EST-02	MESTRE DE EDIF E INFRAESTRUTUR	2o gr compl ou tec profiss	S/nivel funcao	PROVENTOS - EC N¿ 41/2003	47.209,68
ATIVO PERMANENTE	EST-01	SERVENTE DE LIMPEZA	Nivel Médio(T)	S/nivel funcao	ABONO DE PERMANENCIA EC 41/03	4.099,49
ATIVO PERMANENTE	EST-01	SERVENTE DE LIMPEZA	Nivel Médio(T)	S/nivel funcao	ADIC. DE INSALUBRIDADE	6.339,72
ATIVO PERMANENTE	EST-01	SERVENTE DE LIMPEZA	Nivel Médio(T)	S/nivel funcao	ANU¿NIO-ART.244,LEI 8112/90 AT	6.022,68
ATIVO PERMANENTE	EST-01	SERVENTE DE LIMPEZA	Nivel Médio(T)	S/nivel funcao	IQ - 15% - LEI 11.091/05 AT	4.754,76
ATIVO PERMANENTE	EST-01	SERVENTE DE LIMPEZA	Nivel Médio(T)	S/nivel funcao	VENCIMENTO BASICO	31.698,60
APOSENTADO	EST-02	JARDINEIRO	Ensino Fundamental(T)	S/nivel funcao	ANU¿NIO-ART.244,LEI 8112/90 AP	6.649,20
APOSENTADO	EST-02	JARDINEIRO	Ensino Fundamental(T)	S/nivel funcao	IQ - 10% - LEI 11.091/05 AP	3.693,96
APOSENTADO	EST-02	JARDINEIRO	Ensino Fundamental(T)	S/nivel funcao	PROVENTO BASICO	36.940,44
APOSENTADO	EST-02	VIGILANTE	Alfabetiz s/ cursos regul	S/nivel funcao	ANU¿NIO-ART.244,LEI 8112/90 AP	7.457,88
APOSENTADO	EST-02	VIGILANTE	Alfabetiz s/ cursos regul	S/nivel funcao	PROVENTO BASICO	35.514,12

Apêndice 2 - Relação de Servidores com Remuneração - 2020

SITUAÇÃO VÍNCULO	SITUAÇÃO	CARGO	ESCOLARIDADE	NÍVEL	RUBRICA	REMUNERAÇÃO
ATIVO EM OUTRO ORGAO	EST-08	TECNICO EM AGROPECUARIA	Especializacao Niv Sup(T)	S/nivel funcao	ABONO DE PERMANENCIA EC 41/03	12.461,03
ATIVO EM OUTRO ORGAO	EST-08	TECNICO EM AGROPECUARIA	Especializacao Niv Sup(T)	S/nivel funcao	ANU¿NIO-ART.244,LEI 8112/90 AT	10.523,52
ATIVO EM OUTRO ORGAO	EST-08	TECNICO EM AGROPECUARIA	Especializacao Niv Sup(T)	S/nivel funcao	DECISAO JUDICIAL TRAN JUG AT.	18.501,72
ATIVO EM OUTRO ORGAO	EST-08	TECNICO EM AGROPECUARIA	Especializacao Niv Sup(T)	S/nivel funcao	IQ - 30% - LEI 11.091/05 AT	17.539,20
ATIVO EM OUTRO ORGAO	EST-08	TECNICO EM AGROPECUARIA	Especializacao Niv Sup(T)	S/nivel funcao	VENCIMENTO BASICO	58.464,00
ATIVO EM OUTRO ORGAO	EST-08	TECNICO EM AGROPECUARIA	Especializacao Niv Sup(T)	S/nivel funcao	VPNI ART.62-A LEI 8112/90 - AT	1.763,76
ATIVO PERMANENTE	EST-01	ASSISTENTE EM ADMINISTRACAO	Especializacao Niv Sup(T)	FG-0004	ABONO DE PERMANENCIA EC 41/03	2.668,26
ATIVO PERMANENTE	EST-01	ASSISTENTE EM ADMINISTRACAO	Especializacao Niv Sup(T)	FG-0004	ADIC.GESTAO EDUCACIONAL - AGE	282,72
ATIVO PERMANENTE	EST-01	ASSISTENTE EM ADMINISTRACAO	Especializacao Niv Sup(T)	FG-0004	ANU¿NIO-ART.244,LEI 8112/90 AT	2.630,88
ATIVO PERMANENTE	EST-01	ASSISTENTE EM ADMINISTRACAO	Especializacao Niv Sup(T)	FG-0004	FUNCAO GRATIFICADA - FG - IFES	199,17
ATIVO PERMANENTE	EST-01	ASSISTENTE EM ADMINISTRACAO	Especializacao Niv Sup(T)	FG-0004	LD.13	330,60
ATIVO PERMANENTE	EST-01	ASSISTENTE EM ADMINISTRACAO	Especializacao Niv Sup(T)	FG-0004	IQ - 30% - LEI 11.091/05 AT	4.384,80
ATIVO PERMANENTE	EST-01	ASSISTENTE EM ADMINISTRACAO	Especializacao Niv Sup(T)	FG-0004	VENCIMENTO BASICO	14.616,00
ATIVO PERMANENTE	EST-01	ASSISTENTE EM ADMINISTRACAO	Especializacao Niv Sup(T)	FG-0004	VPNI ART.62-A LEI 8112/90 - AT	319,98
ATIVO PERMANENTE	EST-01	ASSISTENTE EM ADMINISTRACAO	Especializacao Niv Sup(T)	S/nivel funcao	ABONO DE PERMANENCIA EC 41/03	7.835,86
ATIVO PERMANENTE	EST-01	ASSISTENTE EM ADMINISTRACAO	Especializacao Niv Sup(T)	S/nivel funcao	ANU¿NIO-ART.244,LEI 8112/90 AT	7.892,64
ATIVO PERMANENTE	EST-01	ASSISTENTE EM ADMINISTRACAO	Especializacao Niv Sup(T)	S/nivel funcao	FG IFE'S DECISAO JUDICIAL	2.437,47
ATIVO PERMANENTE	EST-01	ASSISTENTE EM ADMINISTRACAO	Especializacao Niv Sup(T)	S/nivel funcao	IQ - 30% - LEI 11.091/05 AT	13.154,40
ATIVO PERMANENTE	EST-01	ASSISTENTE EM ADMINISTRACAO	Especializacao Niv Sup(T)	S/nivel funcao	VENCIMENTO BASICO	43.848,00
ATIVO PERMANENTE	EST-01	ASSISTENTE EM ADMINISTRACAO	Especializacao Niv Sup(T)	S/nivel funcao	VPNI ART.62-A LEI 8112/90 - AT	959,94
ATIVO PERMANENTE	EST-01	OPERADOR DE MAQ AGRICOLAS	Ensino Fundamental(T)	S/nivel funcao	ABONO DE PERMANENCIA EC 41/03	6.619,81
ATIVO PERMANENTE	EST-01	OPERADOR DE MAQ AGRICOLAS	Ensino Fundamental(T)	S/nivel funcao	ADIC. DE INSALUBRIDADE	4.647,24
ATIVO PERMANENTE	EST-01	OPERADOR DE MAQ AGRICOLAS	Ensino Fundamental(T)	S/nivel funcao	ANU¿NIO-ART.244,LEI 8112/90 AT	8.364,96
ATIVO PERMANENTE	EST-01	OPERADOR DE MAQ AGRICOLAS	Ensino Fundamental(T)	S/nivel funcao	IQ - 10% - LEI 11.091/05 AT	4.647,24
ATIVO PERMANENTE	EST-01	OPERADOR DE MAQ AGRICOLAS	Ensino Fundamental(T)	S/nivel funcao	VENCIMENTO BASICO	46.472,40
ATIVO PERMANENTE	EST-01	SERVENTE DE LIMPEZA	Alfabetiz s/ cursos regul	S/nivel funcao	ABONO DE PERMANENCIA EC 41/03	3.294,42
ATIVO PERMANENTE	EST-01	SERVENTE DE LIMPEZA	Alfabetiz s/ cursos regul	S/nivel funcao	ADIC. DE INSALUBRIDADE	2.936,28
ATIVO PERMANENTE	EST-01	SERVENTE DE LIMPEZA	Alfabetiz s/ cursos regul	S/nivel funcao	ANU¿NIO-ART.244,LEI 8112/90 AT	5.285,40
ATIVO PERMANENTE	EST-01	SERVENTE DE LIMPEZA	Alfabetiz s/ cursos regul	S/nivel funcao	VENCIMENTO BASICO	29.363,52
APOSENTADO	EST-02	CONTRAMESTRE-OFICIO	Alfabetiz s/ cursos regul	S/nivel funcao	ANU¿NIO-ART.244,LEI 8112/90 AP	7.748,76
APOSENTADO	EST-02	CONTRAMESTRE-OFICIO	Alfabetiz s/ cursos regul	S/nivel funcao	PROVENTO BASICO	43.049,16
APOSENTADO	EST-02	CONTRAMESTRE-OFICIO	Alfabetiz s/ cursos regul	S/nivel funcao	VPNI ART.62-A LEI 8112/90 - AP	1.471,44
ATIVO PERMANENTE	EST-01	JARDINEIRO	Alfabetiz s/ cursos regul	FG-0002	ABONO DE PERMANENCIA EC 41/03	4.473,98
ATIVO PERMANENTE	EST-01	JARDINEIRO	Alfabetiz s/ cursos regul	FG-0002	ADIC.GESTAO EDUCACIONAL - AGE	4.133,04
ATIVO PERMANENTE	EST-01	JARDINEIRO	Alfabetiz s/ cursos regul	FG-0002	ANU¿NIO-ART.244,LEI 8112/90 AT	6.649,20
ATIVO PERMANENTE	EST-01	JARDINEIRO	Alfabetiz s/ cursos regul	FG-0002	FUNCAO GRATIFICADA - FG - IFES	1.406,88
ATIVO PERMANENTE	EST-01	JARDINEIRO	Alfabetiz s/ cursos regul	FG-0002	LD.13	2.335,44
ATIVO PERMANENTE	EST-01	JARDINEIRO	Alfabetiz s/ cursos regul	FG-0002	VENCIMENTO BASICO	36.940,44
APOSENTADO	EST-02	ASSISTENTE EM ADMINISTRACAO	Graduacao Niv Sup Comple(T)	S/nivel funcao	ANU¿NIO-ART.244,LEI 8112/90 AP	7.892,64
APOSENTADO	EST-02	ASSISTENTE EM ADMINISTRACAO	Graduacao Niv Sup Comple(T)	S/nivel funcao	IQ - 25% - LEI 11.091/05 AP	10.962,00
APOSENTADO	EST-02	ASSISTENTE EM ADMINISTRACAO	Graduacao Niv Sup Comple(T)	S/nivel funcao	PROVENTO BASICO	43.848,00
APOSENTADO	EST-02	PEDAGOGO-AREA	Sup compl ou hab legal eqv	S/nivel funcao	ANU¿NIO-ART.244,LEI 8112/90 AP	15.843,36
APOSENTADO	EST-02	PEDAGOGO-AREA	Sup compl ou hab legal eqv	S/nivel funcao	IQ - 52% - LEI 11.091/05 AP	39.084,12
APOSENTADO	EST-02	PEDAGOGO-AREA	Sup compl ou hab legal eqv	S/nivel funcao	PROVENTO BASICO	72.855,60
APOSENTADO	EST-02	PEDAGOGO-AREA	Sup compl ou hab legal eqv	S/nivel funcao	VB.COMP.ART.15 L11091/05 AP	2.306,28

Apêndice 2 - Relação de Servidores com Remuneração - 2020

SITUAÇÃO VÍNCULO	SITUAÇÃO	CARGO	ESCOLARIDADE	NÍVEL	RUBRICA	REMUNERAÇÃO
APOSENTADO	EST-02	ASSISTENTE EM ADMINISTRACAO	Especializacao Niv Sup(T)	S/nivel funcao	ANU¿NIO-ART.244,LEI 8112/90 AP	10.523,52
APOSENTADO	EST-02	ASSISTENTE EM ADMINISTRACAO	Especializacao Niv Sup(T)	S/nivel funcao	IQ - 30% - LEI 11.091/05 AP	17.539,20
APOSENTADO	EST-02	ASSISTENTE EM ADMINISTRACAO	Especializacao Niv Sup(T)	S/nivel funcao	PROVENTO BASICO	58.464,00
APOSENTADO	EST-02	ASSISTENTE EM ADMINISTRACAO	Especializacao Niv Sup(T)	S/nivel funcao	VPNI ART.62-A LEI 8112/90 - AP	1.377,60
APOSENTADO	EST-02	ASSISTENTE EM ADMINISTRACAO	2o gr compl ou tec profiss	S/nivel funcao	ANU¿NIO-ART.244,LEI 8112/90 AP	10.523,52
APOSENTADO	EST-02	ASSISTENTE EM ADMINISTRACAO	2o gr compl ou tec profiss	S/nivel funcao	IQ - 30% - LEI 11.091/05 AP	17.539,20
APOSENTADO	EST-02	ASSISTENTE EM ADMINISTRACAO	2o gr compl ou tec profiss	S/nivel funcao	PROVENTO BASICO	58.464,00
ATIVO PERMANENTE	EST-01	AUX EM ADMINISTRACAO	2o gr compl ou tec profiss	FG-0007	ABONO DE PERMANENCIA EC 41/03	1.764,63
ATIVO PERMANENTE	EST-01	AUX EM ADMINISTRACAO	2o gr compl ou tec profiss	FG-0007	ANU¿NIO-ART.244,LEI 8112/90 AT	2.091,24
ATIVO PERMANENTE	EST-01	AUX EM ADMINISTRACAO	2o gr compl ou tec profiss	FG-0007	FUNCAO GRATIFICADA - FG - IFES	115,89
ATIVO PERMANENTE	EST-01	AUX EM ADMINISTRACAO	2o gr compl ou tec profiss	FG-0007	LD.13	192,39
ATIVO PERMANENTE	EST-01	AUX EM ADMINISTRACAO	2o gr compl ou tec profiss	FG-0007	IQ - 15% - LEI 11.091/05 AT	1.742,70
ATIVO PERMANENTE	EST-01	AUX EM ADMINISTRACAO	2o gr compl ou tec profiss	FG-0007	VENCIMENTO BASICO	11.618,10
ATIVO PERMANENTE	EST-01	AUX EM ADMINISTRACAO	2o gr compl ou tec profiss	FG-0007	VPNI ART.62-A LEI 8112/90 - AT	175,50
ATIVO PERMANENTE	EST-01	AUX EM ADMINISTRACAO	2o gr compl ou tec profiss	S/nivel funcao	ABONO DE PERMANENCIA EC 41/03	5.263,61
ATIVO PERMANENTE	EST-01	AUX EM ADMINISTRACAO	2o gr compl ou tec profiss	S/nivel funcao	ANU¿NIO-ART.244,LEI 8112/90 AT	6.273,72
ATIVO PERMANENTE	EST-01	AUX EM ADMINISTRACAO	2o gr compl ou tec profiss	S/nivel funcao	FG IFE'S DECIS¿O JUDICIAL	924,84
ATIVO PERMANENTE	EST-01	AUX EM ADMINISTRACAO	2o gr compl ou tec profiss	S/nivel funcao	IQ - 15% - LEI 11.091/05 AT	5.228,10
ATIVO PERMANENTE	EST-01	AUX EM ADMINISTRACAO	2o gr compl ou tec profiss	S/nivel funcao	VENCIMENTO BASICO	34.854,30
ATIVO PERMANENTE	EST-01	AUX EM ADMINISTRACAO	2o gr compl ou tec profiss	S/nivel funcao	VPNI ART.62-A LEI 8112/90 - AT	526,50
APOSENTADO	EST-02	AUX EM ADMINISTRACAO	Nivel Médio(T)	S/nivel funcao	ANU¿NIO-ART.244,LEI 8112/90 AP	7.457,88
APOSENTADO	EST-02	AUX EM ADMINISTRACAO	Nivel Médio(T)	S/nivel funcao	IQ - 15% - LEI 11.091/05 AP	6.214,92
APOSENTADO	EST-02	AUX EM ADMINISTRACAO	Nivel Médio(T)	S/nivel funcao	PROVENTO BASICO	41.433,24
APOSENTADO	EST-02	AUX EM ADMINISTRACAO	Nivel Médio(T)	S/nivel funcao	VPNI ART.62-A LEI 8112/90 - AP	1.331,04
APOSENTADO	EST-02	OPERADOR DE MAQUINA COPIADORA	1o gr inc - 5a a 8a ser inc	S/nivel funcao	ANU¿NIO-ART.244,LEI 8112/90 AP	6.908,52
APOSENTADO	EST-02	OPERADOR DE MAQUINA COPIADORA	1o gr inc - 5a a 8a ser inc	S/nivel funcao	PROVENTO BASICO	38.381,16
APOSENTADO	EST-02	AUX EM ADMINISTRACAO	2o gr compl ou tec profiss	S/nivel funcao	ANU¿NIO-ART.244,LEI 8112/90 AP	4.576,32
APOSENTADO	EST-02	AUX EM ADMINISTRACAO	2o gr compl ou tec profiss	S/nivel funcao	PROVENTO BASICO	25.423,92
APOSENTADO	EST-02	AUX EM ADMINISTRACAO	Nivel Médio(T)	S/nivel funcao	ANU¿NIO-ART.244,LEI 8112/90 AP	8.364,96
APOSENTADO	EST-02	AUX EM ADMINISTRACAO	Nivel Médio(T)	S/nivel funcao	IQ - 15% - LEI 11.091/05 AP	6.970,80
APOSENTADO	EST-02	AUX EM ADMINISTRACAO	Nivel Médio(T)	S/nivel funcao	PROVENTO BASICO	46.472,40
APOSENTADO	EST-02	AUX EM ADMINISTRACAO	Nivel Médio(T)	S/nivel funcao	VPNI ART.62-A LEI 8112/90 - AP	280,80
ATIVO PERMANENTE	EST-01	CONTINUO	Ensino Fundamental(T)	S/nivel funcao	ABONO DE PERMANENCIA EC 41/03	3.186,20
ATIVO PERMANENTE	EST-01	CONTINUO	Ensino Fundamental(T)	S/nivel funcao	ANU¿NIO-ART.244,LEI 8112/90 AT	4.249,14
ATIVO PERMANENTE	EST-01	CONTINUO	Ensino Fundamental(T)	S/nivel funcao	IQ - 10% - LEI 11.091/05 AT	2.236,38
ATIVO PERMANENTE	EST-01	CONTINUO	Ensino Fundamental(T)	S/nivel funcao	VENCIMENTO BASICO	22.364,04
ATIVO EM OUTRO ORGAO	EST-08	ECONOMISTA	Especializacao Niv Sup(T)	S/nivel funcao	ABONO DE PERMANENCIA EC 41/03	27.656,18
ATIVO EM OUTRO ORGAO	EST-08	ECONOMISTA	Especializacao Niv Sup(T)	S/nivel funcao	ANU¿NIO-ART.244,LEI 8112/90 AT	18.203,52
ATIVO EM OUTRO ORGAO	EST-08	ECONOMISTA	Especializacao Niv Sup(T)	S/nivel funcao	DECISAO JUDICIAL TRAN JUG AT.	52.218,24
ATIVO EM OUTRO ORGAO	EST-08	ECONOMISTA	Especializacao Niv Sup(T)	S/nivel funcao	IQ - 30% - LEI 11.091/05 AT	30.339,24
ATIVO EM OUTRO ORGAO	EST-08	ECONOMISTA	Especializacao Niv Sup(T)	S/nivel funcao	VB.COMP.ART.15 L11091/05 AT	1.244,52
ATIVO EM OUTRO ORGAO	EST-08	ECONOMISTA	Especializacao Niv Sup(T)	S/nivel funcao	VENCIMENTO BASICO	99.886,44
APOSENTADO	EST-02	ASSISTENTE EM ADMINISTRACAO	2o gr compl ou tec profiss	S/nivel funcao	ANU¿NIO-ART.244,LEI 8112/90 AP	10.523,52
APOSENTADO	EST-02	ASSISTENTE EM ADMINISTRACAO	2o gr compl ou tec profiss	S/nivel funcao	PROVENTO BASICO	58.464,00
APOSENTADO	EST-02	ASSISTENTE EM ADMINISTRACAO	2o gr compl ou tec profiss	S/nivel funcao	VPNI ART.62-A LEI 8112/90 - AP	473,16

Apêndice 2 - Relação de Servidores com Remuneração - 2020

SITUAÇÃO VÍNCULO	SITUAÇÃO	CARGO	ESCOLARIDADE	NÍVEL	RUBRICA	REMUNERAÇÃO
APOSENTADO	EST-02	JORNALISTA	Sup compl ou hab legal eqv	S/nivel funcao	ANU¿NIO-ART.244,LEI 8112/90 AP	8.204,64
APOSENTADO	EST-02	JORNALISTA	Sup compl ou hab legal eqv	S/nivel funcao	DECISAO JUDICIAL N TRAN JUG AP	63.715,19
APOSENTADO	EST-02	JORNALISTA	Sup compl ou hab legal eqv	S/nivel funcao	DECISAO JUDICIAL TRANS JUG APO	5.792,29
APOSENTADO	EST-02	JORNALISTA	Sup compl ou hab legal eqv	S/nivel funcao	GRAT.DES.FUNC GADF/LD 13/92 AP	6.474,48
APOSENTADO	EST-02	JORNALISTA	Sup compl ou hab legal eqv	S/nivel funcao	PROVENTO BASICO	55.900,20
APOSENTADO	EST-02	ADMINISTRADOR	Especializacao Niv Sup(T)	S/nivel funcao	ANU¿NIO-ART.244,LEI 8112/90 AP	10.488,03
APOSENTADO	EST-02	ADMINISTRADOR	Especializacao Niv Sup(T)	S/nivel funcao	DECISAO JUDICIAL TRANS JUG APO	50.853,11
APOSENTADO	EST-02	ADMINISTRADOR	Especializacao Niv Sup(T)	S/nivel funcao	IQ - 30% - LEI 11.091/05 AP	17.480,12
APOSENTADO	EST-02	ADMINISTRADOR	Especializacao Niv Sup(T)	S/nivel funcao	PROVENTO BASICO	58.267,09
APOSENTADO	EST-02	SERVENTE DE LIMPEZA	Ensino Fundamental(T)	S/nivel funcao	ANU¿NIO-ART.244,LEI 8112/90 AP	5.285,40
APOSENTADO	EST-02	SERVENTE DE LIMPEZA	Ensino Fundamental(T)	S/nivel funcao	IQ - 10% - LEI 11.091/05 AP	2.936,28
APOSENTADO	EST-02	SERVENTE DE LIMPEZA	Ensino Fundamental(T)	S/nivel funcao	PROVENTO BASICO	29.363,52
APOSENTADO	EST-02	JARDINEIRO	Alfabetiz s/ cursos regul	S/nivel funcao	ANU¿NIO-ART.244,LEI 8112/90 AP	6.399,60
APOSENTADO	EST-02	JARDINEIRO	Alfabetiz s/ cursos regul	S/nivel funcao	PROVENTO BASICO	35.553,84
APOSENTADO	EST-02	JARDINEIRO	Alfabetiz s/ cursos regul	S/nivel funcao	ANU¿NIO-ART.244,LEI 8112/90 AP	6.399,60
APOSENTADO	EST-02	JARDINEIRO	Alfabetiz s/ cursos regul	S/nivel funcao	PROVENTO BASICO	35.553,84
APOSENTADO	EST-02	ASSISTENTE EM ADMINISTRACAO	Sup compl ou hab legal eqv	S/nivel funcao	ANU¿NIO-ART.244,LEI 8112/90 AP	10.523,52
APOSENTADO	EST-02	ASSISTENTE EM ADMINISTRACAO	Sup compl ou hab legal eqv	S/nivel funcao	DECISAO JUDICIAL TRANS JUG APO	18.501,72
APOSENTADO	EST-02	ASSISTENTE EM ADMINISTRACAO	Sup compl ou hab legal eqv	S/nivel funcao	IQ - 30% - LEI 11.091/05 AP	17.539,20
APOSENTADO	EST-02	ASSISTENTE EM ADMINISTRACAO	Sup compl ou hab legal eqv	S/nivel funcao	PROVENTO BASICO	58.464,00
APOSENTADO	EST-02	AUXILIAR DE ENFERMAGEM	Nivel Médio(T)	S/nivel funcao	ANU¿NIO-ART.244,LEI 8112/90 AP	8.364,96
APOSENTADO	EST-02	AUXILIAR DE ENFERMAGEM	Nivel Médio(T)	S/nivel funcao	IQ - 15% - LEI 11.091/05 AP	6.125,40
APOSENTADO	EST-02	AUXILIAR DE ENFERMAGEM	Nivel Médio(T)	S/nivel funcao	PROVENTO BASICO	46.472,40
ATIVO PERMANENTE	EST-01	AUXILIAR DE LABORATORIO	Nivel Médio(T)	S/nivel funcao	ABONO DE PERMANENCIA EC 41/03	4.703,47
ATIVO PERMANENTE	EST-01	AUXILIAR DE LABORATORIO	Nivel Médio(T)	S/nivel funcao	ADIC. DE INSALUBRIDADE	3.838,08
ATIVO PERMANENTE	EST-01	AUXILIAR DE LABORATORIO	Nivel Médio(T)	S/nivel funcao	ANU¿NIO-ART.244,LEI 8112/90 AT	6.908,52
ATIVO PERMANENTE	EST-01	AUXILIAR DE LABORATORIO	Nivel Médio(T)	S/nivel funcao	VENCIMENTO BASICO	38.381,16
APOSENTADO	EST-02	JARDINEIRO	Alfabetiz s/ cursos regul	S/nivel funcao	ANU¿NIO-ART.244,LEI 8112/90 AP	6.159,36
APOSENTADO	EST-02	JARDINEIRO	Alfabetiz s/ cursos regul	S/nivel funcao	PROVENTO BASICO	34.219,32
APOSENTADO	EST-02	ASSISTENTE SOCIAL	Especializacao Niv Sup(T)	S/nivel funcao	ANU¿NIO-ART.244,LEI 8112/90 AP	13.862,64
APOSENTADO	EST-02	ASSISTENTE SOCIAL	Especializacao Niv Sup(T)	S/nivel funcao	DECISAO JUDICIAL TRANS JUG APO	56.790,72
APOSENTADO	EST-02	ASSISTENTE SOCIAL	Especializacao Niv Sup(T)	S/nivel funcao	IQ - 30% - LEI 11.091/05 AP	23.104,56
APOSENTADO	EST-02	ASSISTENTE SOCIAL	Especializacao Niv Sup(T)	S/nivel funcao	PROVENTO BASICO	76.418,40
APOSENTADO	EST-02	ASSISTENTE SOCIAL	Especializacao Niv Sup(T)	S/nivel funcao	VB.COMP.ART.15 L11091/05 AP	596,88
APOSENTADO	EST-02	ASSISTENTE SOCIAL	Especializacao Niv Sup(T)	S/nivel funcao	VPNI ART.62-A LEI 8112/90 - AP	2.196,48
APOSENTADO	EST-02	VIGILANTE	1o gr compl - 8a ser compl	S/nivel funcao	ANU¿NIO-ART.244,LEI 8112/90 AP	8.861,16
APOSENTADO	EST-02	VIGILANTE	1o gr compl - 8a ser compl	S/nivel funcao	PROVENTO BASICO	52.124,52
APOSENTADO	EST-02	AUX EM ADMINISTRACAO	Sup compl ou hab legal eqv	S/nivel funcao	ANU¿NIO-ART.244,LEI 8112/90 AP	7.900,20
APOSENTADO	EST-02	AUX EM ADMINISTRACAO	Sup compl ou hab legal eqv	S/nivel funcao	IQ - 30% - LEI 11.091/05 AP	13.941,72
APOSENTADO	EST-02	AUX EM ADMINISTRACAO	Sup compl ou hab legal eqv	S/nivel funcao	PROVENTO BASICO	46.472,40
APOSENTADO	EST-02	ASSISTENTE EM ADMINISTRACAO	Especializacao Niv Sup(T)	S/nivel funcao	ANU¿NIO-ART.244,LEI 8112/90 AP	9.938,88
APOSENTADO	EST-02	ASSISTENTE EM ADMINISTRACAO	Especializacao Niv Sup(T)	S/nivel funcao	IQ - 30% - LEI 11.091/05 AP	17.539,20
APOSENTADO	EST-02	ASSISTENTE EM ADMINISTRACAO	Especializacao Niv Sup(T)	S/nivel funcao	PROVENTO BASICO	58.464,00
APOSENTADO	EST-02	ASSISTENTE EM ADMINISTRACAO	Especializacao Niv Sup(T)	S/nivel funcao	VPNI ART.62-A LEI 8112/90 - AP	610,80
APOSENTADO	EST-02	ASSISTENTE EM ADMINISTRACAO	Sup compl ou hab legal eqv	S/nivel funcao	ANU¿NIO-ART.244,LEI 8112/90 AP	9.938,88

Apêndice 2 - Relação de Servidores com Remuneração - 2020

SITUAÇÃO VÍNCULO	SITUAÇÃO	CARGO	ESCOLARIDADE	NÍVEL	RUBRICA	REMUNERAÇÃO
APOSENTADO	EST-02	ASSISTENTE EM ADMINISTRACAO	Sup compl ou hab legal eqv	S/nivel funcao	IQ - 30% - LEI 11.091/05 AP	17.539,20
APOSENTADO	EST-02	ASSISTENTE EM ADMINISTRACAO	Sup compl ou hab legal eqv	S/nivel funcao	PROVENTO BASICO	58.464,00
APOSENTADO	EST-02	ASSISTENTE EM ADMINISTRACAO	Sup compl ou hab legal eqv	S/nivel funcao	VPNI ART.62-A LEI 8112/90 - AP	140,40
ATIVO PERMANENTE	EST-01	ELETRICISTA	1o gr inc - 5a a 8a ser inc	S/nivel funcao	ABONO DE PERMANENCIA EC 41/03	5.929,69
ATIVO PERMANENTE	EST-01	ELETRICISTA	1o gr inc - 5a a 8a ser inc	S/nivel funcao	ADIC. DE PERICULOSIDADE	4.647,24
ATIVO PERMANENTE	EST-01	ELETRICISTA	1o gr inc - 5a a 8a ser inc	S/nivel funcao	ANU¿NIO-ART.244,LEI 8112/90 AT	7.900,20
ATIVO PERMANENTE	EST-01	ELETRICISTA	1o gr inc - 5a a 8a ser inc	S/nivel funcao	VENCIMENTO BASICO	46.472,40
APOSENTADO	EST-02	ASSISTENTE EM ADMINISTRACAO	2o gr compl ou tec profiss	S/nivel funcao	ANU¿NIO-ART.244,LEI 8112/90 AP	9.565,80
APOSENTADO	EST-02	ASSISTENTE EM ADMINISTRACAO	2o gr compl ou tec profiss	S/nivel funcao	PROVENTO BASICO	56.269,56
APOSENTADO	EST-02	ASSISTENTE EM ADMINISTRACAO	2o gr compl ou tec profiss	S/nivel funcao	ANU¿NIO-ART.244,LEI 8112/90 AP	9.901,20
APOSENTADO	EST-02	ASSISTENTE EM ADMINISTRACAO	2o gr compl ou tec profiss	S/nivel funcao	PROVENTO BASICO	43.049,16
APOSENTADO	EST-02	ASSISTENTE EM ADMINISTRACAO	Graduacao Niv Sup Comple(T)	S/nivel funcao	ANU¿NIO-ART.244,LEI 8112/90 AP	6.214,92
APOSENTADO	EST-02	ASSISTENTE EM ADMINISTRACAO	Graduacao Niv Sup Comple(T)	S/nivel funcao	IQ - 25% - LEI 11.091/05 AP	9.174,48
APOSENTADO	EST-02	ASSISTENTE EM ADMINISTRACAO	Graduacao Niv Sup Comple(T)	S/nivel funcao	PROVENTO BASICO	36.697,92
APOSENTADO	EST-02	ASSISTENTE EM ADMINISTRACAO	Graduacao Niv Sup Comple(T)	S/nivel funcao	VPNI ART.62-A LEI 8112/90 - AP	280,80
APOSENTADO	EST-02	AUX EM ADMINISTRACAO	Especializacao Niv Sup(T)	S/nivel funcao	ANU¿NIO-ART.244,LEI 8112/90 AP	7.900,20
APOSENTADO	EST-02	AUX EM ADMINISTRACAO	Especializacao Niv Sup(T)	S/nivel funcao	IQ - 30% - LEI 11.091/05 AP	13.941,72
APOSENTADO	EST-02	AUX EM ADMINISTRACAO	Especializacao Niv Sup(T)	S/nivel funcao	PROVENTO BASICO	46.472,40
APOSENTADO	EST-02	AUX EM ADMINISTRACAO	Nivel Médio(T)	S/nivel funcao	ANU¿NIO-ART.244,LEI 8112/90 AP	7.900,20
APOSENTADO	EST-02	AUX EM ADMINISTRACAO	Nivel Médio(T)	S/nivel funcao	IQ - 15% - LEI 11.091/05 AP	6.970,80
APOSENTADO	EST-02	AUX EM ADMINISTRACAO	Nivel Médio(T)	S/nivel funcao	PROVENTO BASICO	46.472,40
APOSENTADO	EST-02	ASSISTENTE EM ADMINISTRACAO	2o gr compl ou tec profiss	S/nivel funcao	ANU¿NIO-ART.244,LEI 8112/90 AP	1.451,73
APOSENTADO	EST-02	ASSISTENTE EM ADMINISTRACAO	2o gr compl ou tec profiss	S/nivel funcao	PROVENTO BASICO	19.554,57
APOSENTADO	EST-02	ACOUGUEIRO	1o gr inc - 5a a 8a ser inc	S/nivel funcao	ANU¿NIO-ART.244,LEI 8112/90 AP	4.188,72
APOSENTADO	EST-02	ACOUGUEIRO	1o gr inc - 5a a 8a ser inc	S/nivel funcao	PROVENTO BASICO	26.179,56
APOSENTADO	EST-02	ACOUGUEIRO	Ensino Fundamental(T)	S/nivel funcao	ANU¿NIO-ART.244,LEI 8112/90 AP	6.524,76
APOSENTADO	EST-02	ACOUGUEIRO	Ensino Fundamental(T)	S/nivel funcao	IQ - 10% - LEI 11.091/05 AP	3.838,08
APOSENTADO	EST-02	ACOUGUEIRO	Ensino Fundamental(T)	S/nivel funcao	PROVENTO BASICO	38.381,16
APOSENTADO	EST-02	COZINHEIRO	Alfabetiz s/ cursos regul	S/nivel funcao	ANU¿NIO-ART.244,LEI 8112/90 AP	5.963,16
APOSENTADO	EST-02	COZINHEIRO	Alfabetiz s/ cursos regul	S/nivel funcao	PROVENTO BASICO	32.263,92
APOSENTADO	EST-02	COZINHEIRO	Alfabetiz s/ cursos regul	S/nivel funcao	VB.COMP.ART.15 L11091/05 AP	858,12
APOSENTADO	EST-02	COZINHEIRO	Alfabetiz s/ cursos regul	S/nivel funcao	ANU¿NIO-ART.244,LEI 8112/90 AP	7.900,20
APOSENTADO	EST-02	COZINHEIRO	Alfabetiz s/ cursos regul	S/nivel funcao	PROVENTO BASICO	46.472,40
APOSENTADO	EST-02	COZINHEIRO	Alfabetiz s/ cursos regul	S/nivel funcao	VPNI ART.62-A LEI 8112/90 - AP	140,40
APOSENTADO	EST-02	AUXILIAR DE COZINHA	Nivel Médio(T)	S/nivel funcao	ANU¿NIO-ART.244,LEI 8112/90 AP	5.817,24
APOSENTADO	EST-02	AUXILIAR DE COZINHA	Nivel Médio(T)	S/nivel funcao	IQ - 15% - LEI 11.091/05 AP	5.132,88
APOSENTADO	EST-02	AUXILIAR DE COZINHA	Nivel Médio(T)	S/nivel funcao	PROVENTO BASICO	34.219,32
APOSENTADO	EST-02	ASSISTENTE EM ADMINISTRACAO	2o gr compl ou tec profiss	S/nivel funcao	ANU¿NIO-ART.244,LEI 8112/90 AP	8.861,16
APOSENTADO	EST-02	ASSISTENTE EM ADMINISTRACAO	2o gr compl ou tec profiss	S/nivel funcao	PROVENTO BASICO	52.124,52
APOSENTADO	EST-02	ASSISTENTE EM ADMINISTRACAO	2o gr compl ou tec profiss	S/nivel funcao	VPNI ART.62-A LEI 8112/90 - AP	702,00
ATIVO PERMANENTE	EST-01	ECONOMISTA	Especializacao Niv Sup(T)	CD-0003	ABONO DE PERMANENCIA EC 41/03	21.240,84
ATIVO PERMANENTE	EST-01	ECONOMISTA	Especializacao Niv Sup(T)	CD-0003	ANU¿NIO-ART.244,LEI 8112/90 AT	19.387,32
ATIVO PERMANENTE	EST-01	ECONOMISTA	Especializacao Niv Sup(T)	CD-0003	CARGO DE DIRECAO - CD	63.665,16
ATIVO PERMANENTE	EST-01	ECONOMISTA	Especializacao Niv Sup(T)	CD-0003	DECISAO JUDICIAL TRAN JUG AT.	6.035,28
ATIVO PERMANENTE	EST-01	ECONOMISTA	Especializacao Niv Sup(T)	CD-0003	IQ - 30% - LEI 11.091/05 AT	30.611,52

Apêndice 2 - Relação de Servidores com Remuneração - 2020

SITUAÇÃO VÍNCULO	SITUAÇÃO	CARGO	ESCOLARIDADE	NÍVEL	RUBRICA	REMUNERAÇÃO
ATIVO PERMANENTE	EST-01	ECONOMISTA	Especializacao Niv Sup(T)	CD-0003	VB.COMP.ART.15 L11091/05 AT	2.152,20
ATIVO PERMANENTE	EST-01	ECONOMISTA	Especializacao Niv Sup(T)	CD-0003	VENCIMENTO BASICO	99.886,44
ATIVO PERMANENTE	EST-01	ECONOMISTA	Especializacao Niv Sup(T)	CD-0003	VPNI ART.62-A LEI 8112/90 - AT	2.651,16
APOSENTADO	EST-02	COZINHEIRO	Alfabetiz s/ cursos regul	S/nivel funcao	ANU¿NIO-ART.244,LEI 8112/90 AP	7.318,32
APOSENTADO	EST-02	COZINHEIRO	Alfabetiz s/ cursos regul	S/nivel funcao	PROVENTO BASICO	43.049,16
ATIVO PERMANENTE	EST-01	COZINHEIRO	Alfabetiz s/ cursos regul	FG-0007	ABONO DE PERMANENCIA EC 41/03	1.479,84
ATIVO PERMANENTE	EST-01	COZINHEIRO	Alfabetiz s/ cursos regul	FG-0007	ADIC. DE INSALUBRIDADE	1.161,81
ATIVO PERMANENTE	EST-01	COZINHEIRO	Alfabetiz s/ cursos regul	FG-0007	ANU¿NIO-ART.244,LEI 8112/90 AT	1.975,05
ATIVO PERMANENTE	EST-01	COZINHEIRO	Alfabetiz s/ cursos regul	FG-0007	FUNCAO GRATIFICADA - FG - IFES	115,89
ATIVO PERMANENTE	EST-01	COZINHEIRO	Alfabetiz s/ cursos regul	FG-0007	LD.13	192,39
ATIVO PERMANENTE	EST-01	COZINHEIRO	Alfabetiz s/ cursos regul	FG-0007	VENCIMENTO BASICO	11.618,10
ATIVO PERMANENTE	EST-01	COZINHEIRO	Alfabetiz s/ cursos regul	S/nivel funcao	ABONO DE PERMANENCIA EC 41/03	4.449,85
ATIVO PERMANENTE	EST-01	COZINHEIRO	Alfabetiz s/ cursos regul	S/nivel funcao	ADIC. DE INSALUBRIDADE	3.485,43
ATIVO PERMANENTE	EST-01	COZINHEIRO	Alfabetiz s/ cursos regul	S/nivel funcao	ANU¿NIO-ART.244,LEI 8112/90 AT	5.925,15
ATIVO PERMANENTE	EST-01	COZINHEIRO	Alfabetiz s/ cursos regul	S/nivel funcao	FG IFE'S DECISO JUDICIAL	924,84
ATIVO PERMANENTE	EST-01	COZINHEIRO	Alfabetiz s/ cursos regul	S/nivel funcao	VENCIMENTO BASICO	34.854,30
APOSENTADO	EST-02	AUXILIAR DE MICROFILMAGEM	Ensino Fundamental(T)	S/nivel funcao	ANU¿NIO-ART.244,LEI 8112/90 AP	6.524,76
APOSENTADO	EST-02	AUXILIAR DE MICROFILMAGEM	Ensino Fundamental(T)	S/nivel funcao	IQ - 10% - LEI 11.091/05 AP	3.838,08
APOSENTADO	EST-02	AUXILIAR DE MICROFILMAGEM	Ensino Fundamental(T)	S/nivel funcao	PROVENTO BASICO	38.381,16
APOSENTADO	EST-02	AUXILIAR DE MICROFILMAGEM	Ensino Fundamental(T)	S/nivel funcao	VPNI ART.62-A LEI 8112/90 - AP	561,60
APOSENTADO	EST-02	AUXILIAR DE COZINHA	2o gr compl ou tec profiss	S/nivel funcao	ANU¿NIO-ART.244,LEI 8112/90 AP	5.186,40
APOSENTADO	EST-02	AUXILIAR DE COZINHA	2o gr compl ou tec profiss	S/nivel funcao	IQ - 15% - LEI 11.091/05 AP	4.576,32
APOSENTADO	EST-02	AUXILIAR DE COZINHA	2o gr compl ou tec profiss	S/nivel funcao	PROVENTO BASICO	30.508,80
APOSENTADO	EST-02	RECEPCIONISTA	2o gr compl ou tec profiss	S/nivel funcao	ANU¿NIO-ART.244,LEI 8112/90 AP	6.779,16
APOSENTADO	EST-02	RECEPCIONISTA	2o gr compl ou tec profiss	S/nivel funcao	PROVENTO BASICO	39.878,04
APOSENTADO	EST-02	AUXILIAR DE COZINHA	Nivel Mdio(T)	S/nivel funcao	ANU¿NIO-ART.244,LEI 8112/90 AP	6.524,76
APOSENTADO	EST-02	AUXILIAR DE COZINHA	Nivel Mdio(T)	S/nivel funcao	IQ - 15% - LEI 11.091/05 AP	5.757,12
APOSENTADO	EST-02	AUXILIAR DE COZINHA	Nivel Mdio(T)	S/nivel funcao	PROVENTO BASICO	38.381,16
APOSENTADO	EST-02	TEC EM NUTRICAO E DIETETICA	1o gr compl - 8a ser compl	S/nivel funcao	ANU¿NIO-ART.244,LEI 8112/90 AP	7.043,64
APOSENTADO	EST-02	TEC EM NUTRICAO E DIETETICA	1o gr compl - 8a ser compl	S/nivel funcao	PROVENTO BASICO	35.514,12
APOSENTADO	EST-02	TEC EM NUTRICAO E DIETETICA	1o gr compl - 8a ser compl	S/nivel funcao	VPNI ART.62-A LEI 8112/90 - AP	665,52
APOSENTADO	EST-02	ASSISTENTE EM ADMINISTRACAO	Sup compl ou hab legal eqv	S/nivel funcao	ANU¿NIO-ART.244,LEI 8112/90 AP	9.565,80
APOSENTADO	EST-02	ASSISTENTE EM ADMINISTRACAO	Sup compl ou hab legal eqv	S/nivel funcao	IQ - 30% - LEI 11.091/05 AP	16.880,76
APOSENTADO	EST-02	ASSISTENTE EM ADMINISTRACAO	Sup compl ou hab legal eqv	S/nivel funcao	PROVENTO BASICO	56.269,56
APOSENTADO	EST-02	ASSISTENTE EM ADMINISTRACAO	Sup compl ou hab legal eqv	S/nivel funcao	VPNI ART.62-A LEI 8112/90 - AP	702,00
APOSENTADO	EST-02	AUXILIAR DE COZINHA	2o gr compl ou tec profiss	S/nivel funcao	ANU¿NIO-ART.244,LEI 8112/90 AP	6.524,76
APOSENTADO	EST-02	AUXILIAR DE COZINHA	2o gr compl ou tec profiss	S/nivel funcao	IQ - 15% - LEI 11.091/05 AP	5.757,12
APOSENTADO	EST-02	AUXILIAR DE COZINHA	2o gr compl ou tec profiss	S/nivel funcao	PROVENTO BASICO	38.381,16
ATIVO PERMANENTE	EST-01	AUXILIAR DE COZINHA	Ensino Fundamental(T)	S/nivel funcao	ADIC. DE INSALUBRIDADE	3.421,92
ATIVO PERMANENTE	EST-01	AUXILIAR DE COZINHA	Ensino Fundamental(T)	S/nivel funcao	ANU¿NIO-ART.244,LEI 8112/90 AT	5.817,24
ATIVO PERMANENTE	EST-01	AUXILIAR DE COZINHA	Ensino Fundamental(T)	S/nivel funcao	IQ - 10% - LEI 11.091/05 AT	3.421,92
ATIVO PERMANENTE	EST-01	AUXILIAR DE COZINHA	Ensino Fundamental(T)	S/nivel funcao	VENCIMENTO BASICO	34.219,32
APOSENTADO	EST-02	ASSISTENTE EM ADMINISTRACAO	2o gr compl ou tec profiss	S/nivel funcao	ANU¿NIO-ART.244,LEI 8112/90 AP	9.938,88
APOSENTADO	EST-02	ASSISTENTE EM ADMINISTRACAO	2o gr compl ou tec profiss	S/nivel funcao	PROVENTO BASICO	58.464,00
APOSENTADO	EST-02	ASSISTENTE EM ADMINISTRACAO	2o gr compl ou tec profiss	S/nivel funcao	VPNI ART.62-A LEI 8112/90 - AP	1.279,08

Apêndice 2 - Relação de Servidores com Remuneração - 2020

SITUAÇÃO VÍNCULO	SITUAÇÃO	CARGO	ESCOLARIDADE	NÍVEL	RUBRICA	REMUNERAÇÃO
APOSENTADO	EST-02	AUX EM ADMINISTRACAO	2o gr compl ou tec profiss	S/nivel funcao	ANU¿NIO-ART.244,LEI 8112/90 AP	7.603,68
APOSENTADO	EST-02	AUX EM ADMINISTRACAO	2o gr compl ou tec profiss	S/nivel funcao	PROVENTO BASICO	44.728,08
APOSENTADO	EST-02	AUX EM ADMINISTRACAO	2o gr compl ou tec profiss	S/nivel funcao	VPNI ART.62-A LEI 8112/90 - AP	421,20
APOSENTADO	EST-02	AUXILIAR DE COZINHA	Alfabetiz s/ cursos regul	S/nivel funcao	ANU¿NIO-ART.244,LEI 8112/90 AP	5.598,84
APOSENTADO	EST-02	AUXILIAR DE COZINHA	Alfabetiz s/ cursos regul	S/nivel funcao	PROVENTO BASICO	32.934,84
APOSENTADO	EST-02	ACOUGUEIRO	Alfabetiz s/ cursos regul	S/nivel funcao	ANU¿NIO-ART.244,LEI 8112/90 AP	4.991,76
APOSENTADO	EST-02	ACOUGUEIRO	Alfabetiz s/ cursos regul	S/nivel funcao	PROVENTO BASICO	29.363,52
APOSENTADO	EST-02	ENFERMEIRO-AREA	Especializacao Niv Sup(T)	S/nivel funcao	ANU¿NIO-ART.244,LEI 8112/90 AP	14.024,16
APOSENTADO	EST-02	ENFERMEIRO-AREA	Especializacao Niv Sup(T)	S/nivel funcao	IQ - 30% - LEI 11.091/05 AP	24.748,56
APOSENTADO	EST-02	ENFERMEIRO-AREA	Especializacao Niv Sup(T)	S/nivel funcao	PROVENTO BASICO	82.495,20
APOSENTADO	EST-02	JARDINEIRO	Alfabetiz s/ cursos regul	S/nivel funcao	ANU¿NIO-ART.244,LEI 8112/90 AP	5.186,40
APOSENTADO	EST-02	JARDINEIRO	Alfabetiz s/ cursos regul	S/nivel funcao	PROVENTO BASICO	30.508,80
ATIVO PERMANENTE	EST-01	AUXILIAR DE COZINHA	Alfabetiz s/ cursos regul	S/nivel funcao	ABONO DE PERMANENCIA EC 41/03	4.205,09
ATIVO PERMANENTE	EST-01	AUXILIAR DE COZINHA	Alfabetiz s/ cursos regul	S/nivel funcao	ADIC. DE INSALUBRIDADE	3.555,36
ATIVO PERMANENTE	EST-01	AUXILIAR DE COZINHA	Alfabetiz s/ cursos regul	S/nivel funcao	ANU¿NIO-ART.244,LEI 8112/90 AT	6.044,04
ATIVO PERMANENTE	EST-01	AUXILIAR DE COZINHA	Alfabetiz s/ cursos regul	S/nivel funcao	VENCIMENTO BASICO	35.553,84
ATIVO PERMANENTE	EST-01	ALMOXARIFE	1o gr compl - 8a ser compl	FG-0004	ABONO DE PERMANENCIA EC 41/03	1.479,84
ATIVO PERMANENTE	EST-01	ALMOXARIFE	1o gr compl - 8a ser compl	FG-0004	ADIC.GESTAO EDUCACIONAL - AGE	282,72
ATIVO PERMANENTE	EST-01	ALMOXARIFE	1o gr compl - 8a ser compl	FG-0004	ANU¿NIO-ART.244,LEI 8112/90 AT	1.975,05
ATIVO PERMANENTE	EST-01	ALMOXARIFE	1o gr compl - 8a ser compl	FG-0004	FUNCAO GRATIFICADA - FG - IFES	199,17
ATIVO PERMANENTE	EST-01	ALMOXARIFE	1o gr compl - 8a ser compl	FG-0004	LD.13	330,60
ATIVO PERMANENTE	EST-01	ALMOXARIFE	1o gr compl - 8a ser compl	FG-0004	VENCIMENTO BASICO	11.618,10
ATIVO PERMANENTE	EST-01	ALMOXARIFE	1o gr compl - 8a ser compl	S/nivel funcao	ABONO DE PERMANENCIA EC 41/03	4.449,85
ATIVO PERMANENTE	EST-01	ALMOXARIFE	1o gr compl - 8a ser compl	S/nivel funcao	ANU¿NIO-ART.244,LEI 8112/90 AT	5.925,15
ATIVO PERMANENTE	EST-01	ALMOXARIFE	1o gr compl - 8a ser compl	S/nivel funcao	FG IFE'S DECISÃO JUDICIAL	2.437,47
ATIVO PERMANENTE	EST-01	ALMOXARIFE	1o gr compl - 8a ser compl	S/nivel funcao	VENCIMENTO BASICO	34.854,30
APOSENTADO	EST-02	AUXILIAR DE COZINHA	Alfabetiz s/ cursos regul	S/nivel funcao	ANU¿NIO-ART.244,LEI 8112/90 AP	4.110,84
APOSENTADO	EST-02	AUXILIAR DE COZINHA	Alfabetiz s/ cursos regul	S/nivel funcao	PROVENTO BASICO	29.363,52
APOSENTADO	EST-02	NUTRICIONISTA-HABILITACAO	Sup compl ou hab legal eqv	S/nivel funcao	ANU¿NIO-ART.244,LEI 8112/90 AP	17.346,48
APOSENTADO	EST-02	NUTRICIONISTA-HABILITACAO	Sup compl ou hab legal eqv	S/nivel funcao	IQ - 52% - LEI 11.091/05 AP	53.060,04
APOSENTADO	EST-02	NUTRICIONISTA-HABILITACAO	Sup compl ou hab legal eqv	S/nivel funcao	PROVENTO BASICO	99.886,44
APOSENTADO	EST-02	NUTRICIONISTA-HABILITACAO	Sup compl ou hab legal eqv	S/nivel funcao	VB.COMP.ART.15 L11091/05 AP	2.152,20
APOSENTADO	EST-02	NUTRICIONISTA-HABILITACAO	Sup compl ou hab legal eqv	S/nivel funcao	VPNI ART.62-A LEI 8112/90 - AP	998,28
ATIVO PERMANENTE	EST-01	AUX EM ADMINISTRACAO	2o gr compl ou tec profiss	S/nivel funcao	ABONO DE PERMANENCIA EC 41/03	5.685,07
ATIVO PERMANENTE	EST-01	AUX EM ADMINISTRACAO	2o gr compl ou tec profiss	S/nivel funcao	ANU¿NIO-ART.244,LEI 8112/90 AT	7.900,20
ATIVO PERMANENTE	EST-01	AUX EM ADMINISTRACAO	2o gr compl ou tec profiss	S/nivel funcao	VENCIMENTO BASICO	46.472,40
APOSENTADO	EST-02	AUX EM ADMINISTRACAO	Nível Médio(T)	S/nivel funcao	ANU¿NIO-ART.244,LEI 8112/90 AP	5.266,80
APOSENTADO	EST-02	AUX EM ADMINISTRACAO	Nível Médio(T)	S/nivel funcao	IQ - 15% - LEI 11.091/05 AP	4.066,30
APOSENTADO	EST-02	AUX EM ADMINISTRACAO	Nível Médio(T)	S/nivel funcao	PROVENTO BASICO	30.981,60
ATIVO PERMANENTE	EST-01	AUX EM ADMINISTRACAO	Nível Médio(T)	S/nivel funcao	ABONO DE PERMANENCIA EC 41/03	1.800,89
ATIVO PERMANENTE	EST-01	AUX EM ADMINISTRACAO	Nível Médio(T)	S/nivel funcao	ADIC. DE INSALUBRIDADE	1.549,08
ATIVO PERMANENTE	EST-01	AUX EM ADMINISTRACAO	Nível Médio(T)	S/nivel funcao	ANU¿NIO-ART.244,LEI 8112/90 AT	2.633,40
ATIVO PERMANENTE	EST-01	AUX EM ADMINISTRACAO	Nível Médio(T)	S/nivel funcao	IQ - 15% - LEI 11.091/05 AT	2.323,60
ATIVO PERMANENTE	EST-01	AUX EM ADMINISTRACAO	Nível Médio(T)	S/nivel funcao	VENCIMENTO BASICO	15.490,80
ATIVO PERMANENTE	EST-01	AUXILIAR DE COZINHA	Nível Médio(T)	S/nivel funcao	ABONO DE PERMANENCIA EC 41/03	5.480,71

Apêndice 2 - Relação de Servidores com Remuneração - 2020

SITUAÇÃO VÍNCULO	SITUAÇÃO	CARGO	ESCOLARIDADE	NÍVEL	RUBRICA	REMUNERAÇÃO
ATIVO PERMANENTE	EST-01	AUXILIAR DE COZINHA	Nível Médio(T)	S/nível funcao	ANU¿NIO-ART.244,LEI 8112/90 AT	6.908,52
ATIVO PERMANENTE	EST-01	AUXILIAR DE COZINHA	Nível Médio(T)	S/nível funcao	IQ - 15% - LEI 11.091/05 AT	5.757,12
ATIVO PERMANENTE	EST-01	AUXILIAR DE COZINHA	Nível Médio(T)	S/nível funcao	VENCIMENTO BASICO	38.381,16
ATIVO PERMANENTE	EST-01	SERVENTE DE LIMPEZA	Ensino Fundamental(T)	S/nível funcao	ABONO DE PERMANENCIA EC 41/03	4.024,11
ATIVO PERMANENTE	EST-01	SERVENTE DE LIMPEZA	Ensino Fundamental(T)	S/nível funcao	ADIC. DE INSALUBRIDADE	3.169,80
ATIVO PERMANENTE	EST-01	SERVENTE DE LIMPEZA	Ensino Fundamental(T)	S/nível funcao	ANU¿NIO-ART.244,LEI 8112/90 AT	5.388,72
ATIVO PERMANENTE	EST-01	SERVENTE DE LIMPEZA	Ensino Fundamental(T)	S/nível funcao	IQ - 10% - LEI 11.091/05 AT	3.169,80
ATIVO PERMANENTE	EST-01	SERVENTE DE LIMPEZA	Ensino Fundamental(T)	S/nível funcao	VENCIMENTO BASICO	31.698,60
ATIVO PERMANENTE	EST-01	ASSISTENTE EM ADMINISTRACAO	Graduacao Niv Sup Comple(T)	S/nível funcao	ABONO DE PERMANENCIA EC 41/03	9.837,77
ATIVO PERMANENTE	EST-01	ASSISTENTE EM ADMINISTRACAO	Graduacao Niv Sup Comple(T)	S/nível funcao	ANU¿NIO-ART.244,LEI 8112/90 AT	9.938,88
ATIVO PERMANENTE	EST-01	ASSISTENTE EM ADMINISTRACAO	Graduacao Niv Sup Comple(T)	S/nível funcao	IQ - 25% - LEI 11.091/05 AT	14.616,00
ATIVO PERMANENTE	EST-01	ASSISTENTE EM ADMINISTRACAO	Graduacao Niv Sup Comple(T)	S/nível funcao	SUBSTITUICAO/INTERINO	812,93
ATIVO PERMANENTE	EST-01	ASSISTENTE EM ADMINISTRACAO	Graduacao Niv Sup Comple(T)	S/nível funcao	VENCIMENTO BASICO	58.464,00
APOSENTADO	EST-02	ASSISTENTE EM ADMINISTRACAO	2o gr compl ou tec profiss	S/nível funcao	PROVENTOS - EC N¿ 41/2003	46.174,32
APOSENTADO	EST-02	SERVENTE DE LIMPEZA	Nível Médio(T)	S/nível funcao	ANU¿NIO-ART.244,LEI 8112/90 AP	5.388,72
APOSENTADO	EST-02	SERVENTE DE LIMPEZA	Nível Médio(T)	S/nível funcao	IQ - 15% - LEI 11.091/05 AP	4.754,76
APOSENTADO	EST-02	SERVENTE DE LIMPEZA	Nível Médio(T)	S/nível funcao	PROVENTO BASICO	31.698,60
APOSENTADO	EST-02	MECANICO	1o gr compl - 8a ser compl	S/nível funcao	ANU¿NIO-ART.244,LEI 8112/90 AP	5.466,48
APOSENTADO	EST-02	MECANICO	1o gr compl - 8a ser compl	S/nível funcao	PROVENTO BASICO	27.170,16
APOSENTADO	EST-02	MECANICO	1o gr compl - 8a ser compl	S/nível funcao	VB.COMP.ART.15 L11091/05 AP	457,32
APOSENTADO	EST-02	ASSISTENTE SOCIAL	Sup compl ou hab legal eqv	S/nível funcao	ANU¿NIO-ART.244,LEI 8112/90 AP	12.991,08
APOSENTADO	EST-02	ASSISTENTE SOCIAL	Sup compl ou hab legal eqv	S/nível funcao	DECISAO JUDICIAL TRANS JUG APO	81.951,96
APOSENTADO	EST-02	ASSISTENTE SOCIAL	Sup compl ou hab legal eqv	S/nível funcao	PROVENTO BASICO	76.418,40
APOSENTADO	EST-02	AUX EM ADMINISTRACAO	1o gr inc - 5a a 8a ser inc	S/nível funcao	ANU¿NIO-ART.244,LEI 8112/90 AP	7.603,68
APOSENTADO	EST-02	AUX EM ADMINISTRACAO	1o gr inc - 5a a 8a ser inc	S/nível funcao	IQ - 15% - LEI 11.091/05 AP	6.709,20
APOSENTADO	EST-02	AUX EM ADMINISTRACAO	1o gr inc - 5a a 8a ser inc	S/nível funcao	PROVENTO BASICO	44.728,08
ATIVO PERMANENTE	EST-01	ASSISTENTE SOCIAL	Pos-Graduacao(T)	S/nível funcao	ABONO DE PERMANENCIA EC 41/03	19.212,93
ATIVO PERMANENTE	EST-01	ASSISTENTE SOCIAL	Pos-Graduacao(T)	S/nível funcao	ADIC. DE INSALUBRIDADE	10.048,32
ATIVO PERMANENTE	EST-01	ASSISTENTE SOCIAL	Pos-Graduacao(T)	S/nível funcao	ANU¿NIO-ART.244,LEI 8112/90 AT	17.082,12
ATIVO PERMANENTE	EST-01	ASSISTENTE SOCIAL	Pos-Graduacao(T)	S/nível funcao	IQ - 30% - LEI 11.091/05 AT	30.144,96
ATIVO PERMANENTE	EST-01	ASSISTENTE SOCIAL	Pos-Graduacao(T)	S/nível funcao	VB.COMP.ART.15 L11091/05 AT	596,88
ATIVO PERMANENTE	EST-01	ASSISTENTE SOCIAL	Pos-Graduacao(T)	S/nível funcao	VENCIMENTO BASICO	99.886,44
ATIVO PERMANENTE	EST-01	AUX EM ADMINISTRACAO	Ensino Fundamental(T)	S/nível funcao	ABONO DE PERMANENCIA EC 41/03	6.257,97
ATIVO PERMANENTE	EST-01	AUX EM ADMINISTRACAO	Ensino Fundamental(T)	S/nível funcao	ANU¿NIO-ART.244,LEI 8112/90 AT	7.603,68
ATIVO PERMANENTE	EST-01	AUX EM ADMINISTRACAO	Ensino Fundamental(T)	S/nível funcao	IQ - 10% - LEI 11.091/05 AT	4.472,76
ATIVO PERMANENTE	EST-01	AUX EM ADMINISTRACAO	Ensino Fundamental(T)	S/nível funcao	VENCIMENTO BASICO	44.728,08
ATIVO PERMANENTE	EST-01	SERVENTE DE LIMPEZA	1o gr inc - 5a a 8a ser inc	S/nível funcao	ABONO DE PERMANENCIA EC 41/03	3.129,07
ATIVO PERMANENTE	EST-01	SERVENTE DE LIMPEZA	1o gr inc - 5a a 8a ser inc	S/nível funcao	ADIC. DE INSALUBRIDADE	2.826,12
ATIVO PERMANENTE	EST-01	SERVENTE DE LIMPEZA	1o gr inc - 5a a 8a ser inc	S/nível funcao	ANU¿NIO-ART.244,LEI 8112/90 AT	4.804,44
ATIVO PERMANENTE	EST-01	SERVENTE DE LIMPEZA	1o gr inc - 5a a 8a ser inc	S/nível funcao	VENCIMENTO BASICO	28.261,44
ATIVO PERMANENTE	EST-01	AUX EM ADMINISTRACAO	Nível Médio(T)	FG-0001	ABONO DE PERMANENCIA EC 41/03	6.870,76
ATIVO PERMANENTE	EST-01	AUX EM ADMINISTRACAO	Nível Médio(T)	FG-0001	ADIC.GESTAO EDUCACIONAL - AGE	7.324,68
ATIVO PERMANENTE	EST-01	AUX EM ADMINISTRACAO	Nível Médio(T)	FG-0001	ANU¿NIO-ART.244,LEI 8112/90 AT	7.900,20
ATIVO PERMANENTE	EST-01	AUX EM ADMINISTRACAO	Nível Médio(T)	FG-0001	FUNCAO GRATIFICADA - FG - IFES	1.647,12
ATIVO PERMANENTE	EST-01	AUX EM ADMINISTRACAO	Nível Médio(T)	FG-0001	LD.13	2.734,32

Apêndice 2 - Relação de Servidores com Remuneração - 2020

SITUAÇÃO VÍNCULO	SITUAÇÃO	CARGO	ESCOLARIDADE	NÍVEL	RUBRICA	REMUNERAÇÃO
ATIVO PERMANENTE	EST-01	AUX EM ADMINISTRACAO	Nível Médio(T)	FG-0001	IQ - 15% - LEI 11.091/05 AT	6.970,80
ATIVO PERMANENTE	EST-01	AUX EM ADMINISTRACAO	Nível Médio(T)	FG-0001	VENCIMENTO BASICO	46.472,40
APOSENTADO	EST-02	ADMINISTRADOR DE EDIFICIOS	1o gr compl - 8a ser compl	S/nivel funcao	ANU¿NIO-ART.244,LEI 8112/90 AP	7.603,68
APOSENTADO	EST-02	ADMINISTRADOR DE EDIFICIOS	1o gr compl - 8a ser compl	S/nivel funcao	PROVENTO BASICO	44.728,08
APOSENTADO	EST-02	ADMINISTRADOR DE EDIFICIOS	1o gr compl - 8a ser compl	S/nivel funcao	VPNI ART.62-A LEI 8112/90 - AP	421,32
APOSENTADO	EST-02	ASSISTENTE EM ADMINISTRACAO	2o gr compl ou tec profiss	S/nivel funcao	ANU¿NIO-ART.244,LEI 8112/90 AP	9.565,80
APOSENTADO	EST-02	ASSISTENTE EM ADMINISTRACAO	2o gr compl ou tec profiss	S/nivel funcao	PROVENTO BASICO	56.269,56
APOSENTADO	EST-02	ASSISTENTE EM ADMINISTRACAO	2o gr compl ou tec profiss	S/nivel funcao	VPNI ART.62-A LEI 8112/90 - AP	702,00
APOSENTADO	EST-02	AUXILIAR DE LABORATORIO	Nível Médio(T)	S/nivel funcao	ANU¿NIO-ART.244,LEI 8112/90 AP	6.524,76
APOSENTADO	EST-02	AUXILIAR DE LABORATORIO	Nível Médio(T)	S/nivel funcao	IQ - 15% - LEI 11.091/05 AP	5.757,12
APOSENTADO	EST-02	AUXILIAR DE LABORATORIO	Nível Médio(T)	S/nivel funcao	PROVENTO BASICO	38.381,16
ATIVO PERMANENTE	EST-01	JARDINEIRO	Alfabetiz s/ cursos regul	S/nivel funcao	ABONO DE PERMANENCIA EC 41/03	4.008,26
ATIVO PERMANENTE	EST-01	JARDINEIRO	Alfabetiz s/ cursos regul	S/nivel funcao	ADIC. DE INSALUBRIDADE	3.555,36
ATIVO PERMANENTE	EST-01	JARDINEIRO	Alfabetiz s/ cursos regul	S/nivel funcao	ANU¿NIO-ART.244,LEI 8112/90 AT	6.044,04
ATIVO PERMANENTE	EST-01	JARDINEIRO	Alfabetiz s/ cursos regul	S/nivel funcao	VENCIMENTO BASICO	35.553,84
ATIVO PERMANENTE	EST-01	AUX EM ADMINISTRACAO	Nível Médio(T)	FG-0007	ABONO DE PERMANENCIA EC 41/03	1.748,37
ATIVO PERMANENTE	EST-01	AUX EM ADMINISTRACAO	Nível Médio(T)	FG-0007	ANU¿NIO-ART.244,LEI 8112/90 AT	1.975,05
ATIVO PERMANENTE	EST-01	AUX EM ADMINISTRACAO	Nível Médio(T)	FG-0007	FUNCAO GRATIFICADA - FG - IFES	115,89
ATIVO PERMANENTE	EST-01	AUX EM ADMINISTRACAO	Nível Médio(T)	FG-0007	LD.13	192,39
ATIVO PERMANENTE	EST-01	AUX EM ADMINISTRACAO	Nível Médio(T)	FG-0007	IQ - 15% - LEI 11.091/05 AT	1.742,70
ATIVO PERMANENTE	EST-01	AUX EM ADMINISTRACAO	Nível Médio(T)	FG-0007	VENCIMENTO BASICO	11.618,10
ATIVO PERMANENTE	EST-01	AUX EM ADMINISTRACAO	Nível Médio(T)	FG-0007	VPNI ART.62-A LEI 8112/90 - AT	175,50
ATIVO PERMANENTE	EST-01	AUX EM ADMINISTRACAO	Nível Médio(T)	S/nivel funcao	ABONO DE PERMANENCIA EC 41/03	5.217,15
ATIVO PERMANENTE	EST-01	AUX EM ADMINISTRACAO	Nível Médio(T)	S/nivel funcao	ANU¿NIO-ART.244,LEI 8112/90 AT	5.925,15
ATIVO PERMANENTE	EST-01	AUX EM ADMINISTRACAO	Nível Médio(T)	S/nivel funcao	FG IFE'S DECISÃO JUDICIAL	924,84
ATIVO PERMANENTE	EST-01	AUX EM ADMINISTRACAO	Nível Médio(T)	S/nivel funcao	IQ - 15% - LEI 11.091/05 AT	5.228,10
ATIVO PERMANENTE	EST-01	AUX EM ADMINISTRACAO	Nível Médio(T)	S/nivel funcao	VENCIMENTO BASICO	34.854,30
ATIVO PERMANENTE	EST-01	AUX EM ADMINISTRACAO	Nível Médio(T)	S/nivel funcao	VPNI ART.62-A LEI 8112/90 - AT	526,50
APOSENTADO	EST-02	MESTRE DE EDIF E INFRAESTRUTUR	2o gr compl ou tec profiss	S/nivel funcao	PROVENTOS - EC N¿ 41/2003	41.606,16
APOSENTADO	EST-02	ARMAZENISTA	Nível Médio(T)	S/nivel funcao	ANU¿NIO-ART.244,LEI 8112/90 AP	6.524,76
APOSENTADO	EST-02	ARMAZENISTA	Nível Médio(T)	S/nivel funcao	IQ - 15% - LEI 11.091/05 AP	5.757,12
APOSENTADO	EST-02	ARMAZENISTA	Nível Médio(T)	S/nivel funcao	PROVENTO BASICO	38.381,16
APOSENTADO	EST-02	AUX EM ADMINISTRACAO	1o gr compl - 8a ser compl	S/nivel funcao	ANU¿NIO-ART.244,LEI 8112/90 AP	7.603,68
APOSENTADO	EST-02	AUX EM ADMINISTRACAO	1o gr compl - 8a ser compl	S/nivel funcao	PROVENTO BASICO	44.728,08
ATIVO PERMANENTE	EST-01	AUXILIAR DE COZINHA	1o gr compl - 8a ser compl	FG-0004	ABONO DE PERMANENCIA EC 41/03	925,47
ATIVO PERMANENTE	EST-01	AUXILIAR DE COZINHA	1o gr compl - 8a ser compl	FG-0004	ADIC.GESTAO EDUCACIONAL - AGE	282,72
ATIVO PERMANENTE	EST-01	AUXILIAR DE COZINHA	1o gr compl - 8a ser compl	FG-0004	ANU¿NIO-ART.244,LEI 8112/90 AT	1.399,71
ATIVO PERMANENTE	EST-01	AUXILIAR DE COZINHA	1o gr compl - 8a ser compl	FG-0004	FUNCAO GRATIFICADA - FG - IFES	199,17
ATIVO PERMANENTE	EST-01	AUXILIAR DE COZINHA	1o gr compl - 8a ser compl	FG-0004	LD.13	330,60
ATIVO PERMANENTE	EST-01	AUXILIAR DE COZINHA	1o gr compl - 8a ser compl	FG-0004	VENCIMENTO BASICO	8.233,71
ATIVO PERMANENTE	EST-01	AUXILIAR DE COZINHA	1o gr compl - 8a ser compl	S/nivel funcao	ABONO DE PERMANENCIA EC 41/03	2.865,94
ATIVO PERMANENTE	EST-01	AUXILIAR DE COZINHA	1o gr compl - 8a ser compl	S/nivel funcao	ADIC. DE INSALUBRIDADE	2.470,05
ATIVO PERMANENTE	EST-01	AUXILIAR DE COZINHA	1o gr compl - 8a ser compl	S/nivel funcao	ANU¿NIO-ART.244,LEI 8112/90 AT	4.199,13
ATIVO PERMANENTE	EST-01	AUXILIAR DE COZINHA	1o gr compl - 8a ser compl	S/nivel funcao	FG IFE'S DECISÃO JUDICIAL	2.437,47
ATIVO PERMANENTE	EST-01	AUXILIAR DE COZINHA	1o gr compl - 8a ser compl	S/nivel funcao	VENCIMENTO BASICO	24.701,13

Apêndice 2 - Relação de Servidores com Remuneração - 2020

SITUAÇÃO VÍNCULO	SITUAÇÃO	CARGO	ESCOLARIDADE	NÍVEL	RUBRICA	REMUNERAÇÃO
APOSENTADO	EST-02	AUXILIAR DE COZINHA	Alfabetiz s/ cursos regul	S/nivel funcao	ANU¿NIO-ART.244,LEI 8112/90 AP	3.395,04
APOSENTADO	EST-02	AUXILIAR DE COZINHA	Alfabetiz s/ cursos regul	S/nivel funcao	PROVENTO BASICO	17.784,00
APOSENTADO	EST-02	AUXILIAR DE COZINHA	Alfabetiz s/ cursos regul	S/nivel funcao	VP ART.41 Ý 3, LEI 8112 - AP	511,92
ATIVO PERMANENTE	EST-01	AUXILIAR DE COZINHA	Nivel Médio(T)	S/nivel funcao	ABONO DE PERMANENCIA EC 41/03	5.172,18
ATIVO PERMANENTE	EST-01	AUXILIAR DE COZINHA	Nivel Médio(T)	S/nivel funcao	ADIC. DE INSALUBRIDADE	3.693,96
ATIVO PERMANENTE	EST-01	AUXILIAR DE COZINHA	Nivel Médio(T)	S/nivel funcao	ANU¿NIO-ART.244,LEI 8112/90 AT	6.279,84
ATIVO PERMANENTE	EST-01	AUXILIAR DE COZINHA	Nivel Médio(T)	S/nivel funcao	IQ - 15% - LEI 11.091/05 AT	5.541,00
ATIVO PERMANENTE	EST-01	AUXILIAR DE COZINHA	Nivel Médio(T)	S/nivel funcao	VENCIMENTO BASICO	36.940,44
ATIVO PERMANENTE	EST-01	SERVENTE DE LIMPEZA	Nivel Médio(T)	S/nivel funcao	ABONO DE PERMANENCIA EC 41/03	4.409,21
ATIVO PERMANENTE	EST-01	SERVENTE DE LIMPEZA	Nivel Médio(T)	S/nivel funcao	ADIC. DE INSALUBRIDADE	3.169,80
ATIVO PERMANENTE	EST-01	SERVENTE DE LIMPEZA	Nivel Médio(T)	S/nivel funcao	ANU¿NIO-ART.244,LEI 8112/90 AT	5.071,68
ATIVO PERMANENTE	EST-01	SERVENTE DE LIMPEZA	Nivel Médio(T)	S/nivel funcao	IQ - 20% - LEI 11.091/05 AT	6.339,72
ATIVO PERMANENTE	EST-01	SERVENTE DE LIMPEZA	Nivel Médio(T)	S/nivel funcao	VENCIMENTO BASICO	31.698,60
APOSENTADO	EST-02	DESENHISTA TECNICO ESPECIALIZA	2o gr compl ou tec profiss	S/nivel funcao	ANU¿NIO-ART.244,LEI 8112/90 AP	9.354,24
APOSENTADO	EST-02	DESENHISTA TECNICO ESPECIALIZA	2o gr compl ou tec profiss	S/nivel funcao	PROVENTO BASICO	58.464,00
APOSENTADO	EST-02	OPERADOR DE MAQUINA COPIADORA	Alfabetiz s/ cursos regul	S/nivel funcao	ANU¿NIO-ART.244,LEI 8112/90 AP	7.156,44
APOSENTADO	EST-02	OPERADOR DE MAQUINA COPIADORA	Alfabetiz s/ cursos regul	S/nivel funcao	PROVENTO BASICO	44.728,08
ATIVO PERMANENTE	EST-01	AUXILIAR DE AGROPECUARIA	Alfabetiz s/ cursos regul	S/nivel funcao	ADIC. DE INSALUBRIDADE	7.110,72
ATIVO PERMANENTE	EST-01	AUXILIAR DE AGROPECUARIA	Alfabetiz s/ cursos regul	S/nivel funcao	ANU¿NIO-ART.244,LEI 8112/90 AT	5.688,60
ATIVO PERMANENTE	EST-01	AUXILIAR DE AGROPECUARIA	Alfabetiz s/ cursos regul	S/nivel funcao	VENCIMENTO BASICO	35.553,84
APOSENTADO	EST-02	OPERADOR DE MAQUINA COPIADORA	Ensino Fundamental(T)	S/nivel funcao	ANU¿NIO-ART.244,LEI 8112/90 AP	7.156,44
APOSENTADO	EST-02	OPERADOR DE MAQUINA COPIADORA	Ensino Fundamental(T)	S/nivel funcao	IQ - 10% - LEI 11.091/05 AP	4.472,76
APOSENTADO	EST-02	OPERADOR DE MAQUINA COPIADORA	Ensino Fundamental(T)	S/nivel funcao	PROVENTO BASICO	44.728,08
APOSENTADO	EST-02	OPERADOR DE MAQUINA COPIADORA	Ensino Fundamental(T)	S/nivel funcao	VPNI ART.62-A LEI 8112/90 - AP	168,48
ATIVO PERMANENTE	EST-01	AUXILIAR DE LABORATORIO	Graduacao Niv Sup Comple(T)	S/nivel funcao	ABONO DE PERMANENCIA EC 41/03	5.895,21
ATIVO PERMANENTE	EST-01	AUXILIAR DE LABORATORIO	Graduacao Niv Sup Comple(T)	S/nivel funcao	ADIC. DE INSALUBRIDADE	3.838,08
ATIVO PERMANENTE	EST-01	AUXILIAR DE LABORATORIO	Graduacao Niv Sup Comple(T)	S/nivel funcao	ANU¿NIO-ART.244,LEI 8112/90 AT	6.140,88
ATIVO PERMANENTE	EST-01	AUXILIAR DE LABORATORIO	Graduacao Niv Sup Comple(T)	S/nivel funcao	IQ - 25% - LEI 11.091/05 AT	9.595,20
ATIVO PERMANENTE	EST-01	AUXILIAR DE LABORATORIO	Graduacao Niv Sup Comple(T)	S/nivel funcao	VENCIMENTO BASICO	38.381,16
APOSENTADO	EST-02	TECNICO DE LABORATORIO AREA	Mestrado(T)	S/nivel funcao	ANU¿NIO-ART.244,LEI 8112/90 AP	9.354,24
APOSENTADO	EST-02	TECNICO DE LABORATORIO AREA	Mestrado(T)	S/nivel funcao	IQ - 52% - LEI 11.091/05 AP	30.401,28
APOSENTADO	EST-02	TECNICO DE LABORATORIO AREA	Mestrado(T)	S/nivel funcao	PROVENTO BASICO	58.464,00
APOSENTADO	EST-02	ASSISTENTE EM ADMINISTRACAO	Especializacao Niv Sup(T)	S/nivel funcao	ANU¿NIO-ART.244,LEI 8112/90 AP	9.354,24
APOSENTADO	EST-02	ASSISTENTE EM ADMINISTRACAO	Especializacao Niv Sup(T)	S/nivel funcao	IQ - 30% - LEI 11.091/05 AP	17.539,20
APOSENTADO	EST-02	ASSISTENTE EM ADMINISTRACAO	Especializacao Niv Sup(T)	S/nivel funcao	PROVENTO BASICO	58.464,00
ATIVO PERMANENTE	EST-01	SERVENTE DE LIMPEZA	Alfabetiz s/ cursos regul	FG-0001	ADIC. DE INSALUBRIDADE	1.712,83
ATIVO PERMANENTE	EST-01	SERVENTE DE LIMPEZA	Alfabetiz s/ cursos regul	FG-0001	ADIC.GESTAO EDUCACIONAL - AGE	4.272,73
ATIVO PERMANENTE	EST-01	SERVENTE DE LIMPEZA	Alfabetiz s/ cursos regul	FG-0001	ANU¿NIO-ART.244,LEI 8112/90 AT	2.740,57
ATIVO PERMANENTE	EST-01	SERVENTE DE LIMPEZA	Alfabetiz s/ cursos regul	FG-0001	FUNCAO GRATIFICADA - FG - IFES	960,82
ATIVO PERMANENTE	EST-01	SERVENTE DE LIMPEZA	Alfabetiz s/ cursos regul	FG-0001	LD.13	1.595,02
ATIVO PERMANENTE	EST-01	SERVENTE DE LIMPEZA	Alfabetiz s/ cursos regul	FG-0001	VENCIMENTO BASICO	17.128,72
ATIVO PERMANENTE	EST-01	SERVENTE DE LIMPEZA	Alfabetiz s/ cursos regul	FG-0004	ADIC.GESTAO EDUCACIONAL - AGE	282,72
ATIVO PERMANENTE	EST-01	SERVENTE DE LIMPEZA	Alfabetiz s/ cursos regul	FG-0004	ANU¿NIO-ART.244,LEI 8112/90 AT	1.174,53
ATIVO PERMANENTE	EST-01	SERVENTE DE LIMPEZA	Alfabetiz s/ cursos regul	FG-0004	FUNCAO GRATIFICADA - FG - IFES	199,17
ATIVO PERMANENTE	EST-01	SERVENTE DE LIMPEZA	Alfabetiz s/ cursos regul	FG-0004	LD.13	330,60

Apêndice 2 - Relação de Servidores com Remuneração - 2020

SITUAÇÃO VÍNCULO	SITUAÇÃO	CARGO	ESCOLARIDADE	NÍVEL	RUBRICA	REMUNERAÇÃO
ATIVO PERMANENTE	EST-01	SERVENTE DE LIMPEZA	Alfabetiz s/ cursos regul	FG-0004	VENCIMENTO BASICO	7.340,88
ATIVO PERMANENTE	EST-01	SERVENTE DE LIMPEZA	Alfabetiz s/ cursos regul	S/nivel funcao	ADIC. DE INSALUBRIDADE	489,38
ATIVO PERMANENTE	EST-01	SERVENTE DE LIMPEZA	Alfabetiz s/ cursos regul	S/nivel funcao	ANU¿NIO-ART.244,LEI 8112/90 AT	783,02
ATIVO PERMANENTE	EST-01	SERVENTE DE LIMPEZA	Alfabetiz s/ cursos regul	S/nivel funcao	FG IFE'S DECISÃO JUDICIAL	541,66
ATIVO PERMANENTE	EST-01	SERVENTE DE LIMPEZA	Alfabetiz s/ cursos regul	S/nivel funcao	VENCIMENTO BASICO	4.893,92
APOSENTADO	EST-02	TEC DE TECNOLOGIA DA INFORMACA	2o gr compl ou tec profiss	S/nivel funcao	ANU¿NIO-ART.244,LEI 8112/90 AP	9.354,24
APOSENTADO	EST-02	TEC DE TECNOLOGIA DA INFORMACA	2o gr compl ou tec profiss	S/nivel funcao	PROVENTO BASICO	58.464,00
APOSENTADO	EST-02	TEC DE TECNOLOGIA DA INFORMACA	2o gr compl ou tec profiss	S/nivel funcao	VPNI ART.62-A LEI 8112/90 - AP	1.663,92
APOSENTADO	EST-02	ANALISTA DE TEC DA INFORMACAO	Especializacao Niv Sup(T)	S/nivel funcao	ANU¿NIO-ART.244,LEI 8112/90 AP	15.381,84
APOSENTADO	EST-02	ANALISTA DE TEC DA INFORMACAO	Especializacao Niv Sup(T)	S/nivel funcao	DECISAO JUDICIAL TRANS JUG APO	78.230,64
APOSENTADO	EST-02	ANALISTA DE TEC DA INFORMACAO	Especializacao Niv Sup(T)	S/nivel funcao	IQ - 30% - LEI 11.091/05 AP	28.841,04
APOSENTADO	EST-02	ANALISTA DE TEC DA INFORMACAO	Especializacao Niv Sup(T)	S/nivel funcao	PROVENTO BASICO	96.137,04
APOSENTADO	EST-02	AUX EM ADMINISTRACAO	Graduacao Niv Sup Comple(T)	S/nivel funcao	ANU¿NIO-ART.244,LEI 8112/90 AP	7.435,56
APOSENTADO	EST-02	AUX EM ADMINISTRACAO	Graduacao Niv Sup Comple(T)	S/nivel funcao	IQ - 25% - LEI 11.091/05 AP	11.618,04
APOSENTADO	EST-02	AUX EM ADMINISTRACAO	Graduacao Niv Sup Comple(T)	S/nivel funcao	PROVENTO BASICO	46.472,40
ATIVO PERMANENTE	EST-01	MOTORISTA	Graduacao Niv Sup Comple(T)	S/nivel funcao	ANU¿NIO-ART.244,LEI 8112/90 AT	7.435,56
ATIVO PERMANENTE	EST-01	MOTORISTA	Graduacao Niv Sup Comple(T)	S/nivel funcao	IQ - 25% - LEI 11.091/05 AT	11.618,04
ATIVO PERMANENTE	EST-01	MOTORISTA	Graduacao Niv Sup Comple(T)	S/nivel funcao	VENCIMENTO BASICO	46.472,40
APOSENTADO	EST-02	VIGILANTE	1o gr compl - 8a ser compl	S/nivel funcao	ANU¿NIO-ART.244,LEI 8112/90 AP	9.003,12
APOSENTADO	EST-02	VIGILANTE	1o gr compl - 8a ser compl	S/nivel funcao	PROVENTO BASICO	56.269,56
ATIVO PERMANENTE	EST-01	TORNEIRO MECANICO	Nivel Médio(T)	S/nivel funcao	ABONO DE PERMANENCIA EC 41/03	6.808,04
ATIVO PERMANENTE	EST-01	TORNEIRO MECANICO	Nivel Médio(T)	S/nivel funcao	ADIC. DE INSALUBRIDADE	9.294,48
ATIVO PERMANENTE	EST-01	TORNEIRO MECANICO	Nivel Médio(T)	S/nivel funcao	ANU¿NIO-ART.244,LEI 8112/90 AT	7.435,56
ATIVO PERMANENTE	EST-01	TORNEIRO MECANICO	Nivel Médio(T)	S/nivel funcao	IQ - 15% - LEI 11.091/05 AT	6.970,80
ATIVO PERMANENTE	EST-01	TORNEIRO MECANICO	Nivel Médio(T)	S/nivel funcao	VENCIMENTO BASICO	46.472,40
APOSENTADO	EST-02	AUXILIAR DE SOLDADOR	Especializacao Niv Sup(T)	S/nivel funcao	ANU¿NIO-ART.244,LEI 8112/90 AP	5.071,68
APOSENTADO	EST-02	AUXILIAR DE SOLDADOR	Especializacao Niv Sup(T)	S/nivel funcao	IQ - 30% - LEI 11.091/05 AP	9.509,52
APOSENTADO	EST-02	AUXILIAR DE SOLDADOR	Especializacao Niv Sup(T)	S/nivel funcao	PROVENTO BASICO	31.698,60
APOSENTADO	EST-02	MOTORISTA	Nivel Médio(T)	S/nivel funcao	ANU¿NIO-ART.244,LEI 8112/90 AP	6.887,76
APOSENTADO	EST-02	MOTORISTA	Nivel Médio(T)	S/nivel funcao	IQ - 15% - LEI 11.091/05 AP	6.457,32
APOSENTADO	EST-02	MOTORISTA	Nivel Médio(T)	S/nivel funcao	PROVENTO BASICO	43.049,16
APOSENTADO	EST-02	ASSISTENTE EM ADMINISTRACAO	2o gr compl ou tec profiss	S/nivel funcao	ANU¿NIO-ART.244,LEI 8112/90 AP	4.971,96
APOSENTADO	EST-02	ASSISTENTE EM ADMINISTRACAO	2o gr compl ou tec profiss	S/nivel funcao	PROVENTO BASICO	38.670,96
APOSENTADO	EST-02	ASSISTENTE EM ADMINISTRACAO	2o gr compl ou tec profiss	S/nivel funcao	VPNI ART.62-A LEI 8112/90 - AP	593,04
APOSENTADO	EST-02	ASSISTENTE EM ADMINISTRACAO	Especializacao Niv Sup(T)	S/nivel funcao	ANU¿NIO-ART.244,LEI 8112/90 AP	8.769,60
APOSENTADO	EST-02	ASSISTENTE EM ADMINISTRACAO	Especializacao Niv Sup(T)	S/nivel funcao	IQ - 30% - LEI 11.091/05 AP	17.539,20
APOSENTADO	EST-02	ASSISTENTE EM ADMINISTRACAO	Especializacao Niv Sup(T)	S/nivel funcao	PROVENTO BASICO	58.464,00
APOSENTADO	EST-02	ASSISTENTE EM ADMINISTRACAO	Especializacao Niv Sup(T)	S/nivel funcao	VPNI ART.62-A LEI 8112/90 - AP	421,20
APOSENTADO	EST-02	ASSISTENTE EM ADMINISTRACAO	Especializacao Niv Sup(T)	S/nivel funcao	ANU¿NIO-ART.244,LEI 8112/90 AP	8.769,60
APOSENTADO	EST-02	ASSISTENTE EM ADMINISTRACAO	Especializacao Niv Sup(T)	S/nivel funcao	IQ - 30% - LEI 11.091/05 AP	17.539,20
APOSENTADO	EST-02	ASSISTENTE EM ADMINISTRACAO	Especializacao Niv Sup(T)	S/nivel funcao	PROVENTO BASICO	58.464,00
ATIVO PERMANENTE	EST-01	COZINHEIRO	Alfabetiz s/ cursos regul	S/nivel funcao	ABONO DE PERMANENCIA EC 41/03	5.593,77
ATIVO PERMANENTE	EST-01	COZINHEIRO	Alfabetiz s/ cursos regul	S/nivel funcao	ADIC. DE INSALUBRIDADE	4.472,76
ATIVO PERMANENTE	EST-01	COZINHEIRO	Alfabetiz s/ cursos regul	S/nivel funcao	ANU¿NIO-ART.244,LEI 8112/90 AT	7.156,44
ATIVO PERMANENTE	EST-01	COZINHEIRO	Alfabetiz s/ cursos regul	S/nivel funcao	VENCIMENTO BASICO	44.728,08

Apêndice 2 - Relação de Servidores com Remuneração - 2020

SITUAÇÃO VÍNCULO	SITUAÇÃO	CARGO	ESCOLARIDADE	NÍVEL	RUBRICA	REMUNERAÇÃO
APOSENTADO	EST-02	ASSISTENTE EM ADMINISTRACAO	Sup compl ou hab legal eqv	S/nivel funcao	ANU¿NIO-ART.244,LEI 8112/90 AP	6.457,32
APOSENTADO	EST-02	ASSISTENTE EM ADMINISTRACAO	Sup compl ou hab legal eqv	S/nivel funcao	DECISAO JUDICIAL TRANS JUG APO	20.024,40
APOSENTADO	EST-02	ASSISTENTE EM ADMINISTRACAO	Sup compl ou hab legal eqv	S/nivel funcao	IQ - 25% - LEI 11.091/05 AP	7.533,60
APOSENTADO	EST-02	ASSISTENTE EM ADMINISTRACAO	Sup compl ou hab legal eqv	S/nivel funcao	PROVENTO BASICO	30.134,40
APOSENTADO	EST-02	ASSISTENTE EM ADMINISTRACAO	Sup compl ou hab legal eqv	S/nivel funcao	VPNI ART.62-A LEI 8112/90 - AP	7.539,84
ATIVO PERMANENTE	EST-01	AUX EM ADMINISTRACAO	Especializacao Niv Sup(T)	FG-0001	ABONO DE PERMANENCIA EC 41/03	7.763,14
ATIVO PERMANENTE	EST-01	AUX EM ADMINISTRACAO	Especializacao Niv Sup(T)	FG-0001	ADIC.GESTAO EDUCACIONAL - AGE	7.324,68
ATIVO PERMANENTE	EST-01	AUX EM ADMINISTRACAO	Especializacao Niv Sup(T)	FG-0001	ANU¿NIO-ART.244,LEI 8112/90 AT	6.970,80
ATIVO PERMANENTE	EST-01	AUX EM ADMINISTRACAO	Especializacao Niv Sup(T)	FG-0001	FUNCAO GRATIFICADA - FG - IFES	1.647,12
ATIVO PERMANENTE	EST-01	AUX EM ADMINISTRACAO	Especializacao Niv Sup(T)	FG-0001	LD.13	2.734,32
ATIVO PERMANENTE	EST-01	AUX EM ADMINISTRACAO	Especializacao Niv Sup(T)	FG-0001	IQ - 30% - LEI 11.091/05 AT	13.941,72
ATIVO PERMANENTE	EST-01	AUX EM ADMINISTRACAO	Especializacao Niv Sup(T)	FG-0001	VENCIMENTO BASICO	46.472,40
ATIVO PERMANENTE	EST-01	AUX EM ADMINISTRACAO	Especializacao Niv Sup(T)	FG-0001	VPNI ART.62-A LEI 8112/90 - AT	568,80
APOSENTADO	EST-02	ASSISTENTE EM ADMINISTRACAO	Especializacao Niv Sup(T)	S/nivel funcao	ANU¿NIO-ART.244,LEI 8112/90 AP	8.769,60
APOSENTADO	EST-02	ASSISTENTE EM ADMINISTRACAO	Especializacao Niv Sup(T)	S/nivel funcao	IQ - 30% - LEI 11.091/05 AP	17.539,20
APOSENTADO	EST-02	ASSISTENTE EM ADMINISTRACAO	Especializacao Niv Sup(T)	S/nivel funcao	PROVENTO BASICO	58.464,00
APOSENTADO	EST-02	ASSISTENTE EM ADMINISTRACAO	Especializacao Niv Sup(T)	S/nivel funcao	VPNI ART.62-A LEI 8112/90 - AP	1.663,92
ATIVO PERMANENTE	EST-01	AUXILIAR OPERACIONAL	2o gr compl ou tec profiss	S/nivel funcao	ADIC. DE PERICULOSIDADE	3.169,80
ATIVO PERMANENTE	EST-01	AUXILIAR OPERACIONAL	2o gr compl ou tec profiss	S/nivel funcao	ANU¿NIO-ART.244,LEI 8112/90 AT	4.754,76
ATIVO PERMANENTE	EST-01	AUXILIAR OPERACIONAL	2o gr compl ou tec profiss	S/nivel funcao	IQ - 15% - LEI 11.091/05 AT	4.754,76
ATIVO PERMANENTE	EST-01	AUXILIAR OPERACIONAL	2o gr compl ou tec profiss	S/nivel funcao	VENCIMENTO BASICO	31.698,60
APOSENTADO	EST-02	ASSISTENTE EM ADMINISTRACAO	2o gr compl ou tec profiss	S/nivel funcao	ANU¿NIO-ART.244,LEI 8112/90 AP	8.440,32
APOSENTADO	EST-02	ASSISTENTE EM ADMINISTRACAO	2o gr compl ou tec profiss	S/nivel funcao	PROVENTO BASICO	56.269,56
APOSENTADO	EST-02	ASSISTENTE EM ADMINISTRACAO	2o gr compl ou tec profiss	S/nivel funcao	VPNI ART.62-A LEI 8112/90 - AP	568,80
APOSENTADO	EST-02	ASSISTENTE EM ADMINISTRACAO	Graduacao Niv Sup Comple(T)	S/nivel funcao	ANU¿NIO-ART.244,LEI 8112/90 AP	8.123,52
APOSENTADO	EST-02	ASSISTENTE EM ADMINISTRACAO	Graduacao Niv Sup Comple(T)	S/nivel funcao	IQ - 25% - LEI 11.091/05 AP	13.539,36
APOSENTADO	EST-02	ASSISTENTE EM ADMINISTRACAO	Graduacao Niv Sup Comple(T)	S/nivel funcao	PROVENTO BASICO	54.157,44
APOSENTADO	EST-02	ASSISTENTE EM ADMINISTRACAO	Graduacao Niv Sup Comple(T)	S/nivel funcao	VPNI ART.62-A LEI 8112/90 - AP	140,40
ATIVO PERMANENTE	EST-01	PINTOR-AREA	Nivel Médio(T)	S/nivel funcao	ABONO DE PERMANENCIA EC 41/03	5.325,28
ATIVO PERMANENTE	EST-01	PINTOR-AREA	Nivel Médio(T)	S/nivel funcao	ANU¿NIO-ART.244,LEI 8112/90 AT	5.757,12
ATIVO PERMANENTE	EST-01	PINTOR-AREA	Nivel Médio(T)	S/nivel funcao	IQ - 15% - LEI 11.091/05 AT	5.757,12
ATIVO PERMANENTE	EST-01	PINTOR-AREA	Nivel Médio(T)	S/nivel funcao	VENCIMENTO BASICO	38.381,16
APOSENTADO	EST-02	AUXILIAR DE COZINHA	Ensino Fundamental(T)	S/nivel funcao	ANU¿NIO-ART.244,LEI 8112/90 AP	3.838,08
APOSENTADO	EST-02	AUXILIAR DE COZINHA	Ensino Fundamental(T)	S/nivel funcao	IQ - 10% - LEI 11.091/05 AP	2.558,72
APOSENTADO	EST-02	AUXILIAR DE COZINHA	Ensino Fundamental(T)	S/nivel funcao	PROVENTO BASICO	25.587,44
ATIVO PERMANENTE	EST-01	AUXILIAR DE COZINHA	Ensino Fundamental(T)	S/nivel funcao	ABONO DE PERMANENCIA EC 41/03	1.716,90
ATIVO PERMANENTE	EST-01	AUXILIAR DE COZINHA	Ensino Fundamental(T)	S/nivel funcao	ADIC. DE INSALUBRIDADE	1.279,36
ATIVO PERMANENTE	EST-01	AUXILIAR DE COZINHA	Ensino Fundamental(T)	S/nivel funcao	ANU¿NIO-ART.244,LEI 8112/90 AT	1.919,04
ATIVO PERMANENTE	EST-01	AUXILIAR DE COZINHA	Ensino Fundamental(T)	S/nivel funcao	IQ - 10% - LEI 11.091/05 AT	1.279,36
ATIVO PERMANENTE	EST-01	AUXILIAR DE COZINHA	Ensino Fundamental(T)	S/nivel funcao	VENCIMENTO BASICO	12.793,72
APOSENTADO	EST-02	AUX EM ADMINISTRACAO	Especializacao Niv Sup(T)	S/nivel funcao	ANU¿NIO-ART.244,LEI 8112/90 AP	6.389,90
APOSENTADO	EST-02	AUX EM ADMINISTRACAO	Especializacao Niv Sup(T)	S/nivel funcao	DECISAO JUDICIAL TRANS JUG APO	90.069,65
APOSENTADO	EST-02	AUX EM ADMINISTRACAO	Especializacao Niv Sup(T)	S/nivel funcao	IQ - 30% - LEI 11.091/05 AP	12.779,91
APOSENTADO	EST-02	AUX EM ADMINISTRACAO	Especializacao Niv Sup(T)	S/nivel funcao	PROVENTO BASICO	42.599,70
ATIVO PERMANENTE	EST-01	AUX EM ADMINISTRACAO	Especializacao Niv Sup(T)	S/nivel funcao	ABONO DE PERMANENCIA EC 41/03	1.518,39

Apêndice 2 - Relação de Servidores com Remuneração - 2020

SITUAÇÃO VÍNCULO	SITUAÇÃO	CARGO	ESCOLARIDADE	NÍVEL	RUBRICA	REMUNERAÇÃO
ATIVO PERMANENTE	EST-01	AUX EM ADMINISTRACAO	Especializacao Niv Sup(T)	S/nivel funcao	ANU¿NIO-ART.244,LEI 8112/90 AT	580,90
ATIVO PERMANENTE	EST-01	AUX EM ADMINISTRACAO	Especializacao Niv Sup(T)	S/nivel funcao	DECISAO JUDICIAL TRAN JUG AT.	8.188,15
ATIVO PERMANENTE	EST-01	AUX EM ADMINISTRACAO	Especializacao Niv Sup(T)	S/nivel funcao	IQ - 30% - LEI 11.091/05 AT	1.161,81
ATIVO PERMANENTE	EST-01	AUX EM ADMINISTRACAO	Especializacao Niv Sup(T)	S/nivel funcao	VENCIMENTO BASICO	3.872,70
ATIVO EM OUTRO ORGAO	EST-08	ASSISTENTE EM ADMINISTRACAO	Especializacao Niv Sup(T)	S/nivel funcao	ABONO DE PERMANENCIA EC 41/03	10.186,41
ATIVO EM OUTRO ORGAO	EST-08	ASSISTENTE EM ADMINISTRACAO	Especializacao Niv Sup(T)	S/nivel funcao	ANU¿NIO-ART.244,LEI 8112/90 AT	8.769,60
ATIVO EM OUTRO ORGAO	EST-08	ASSISTENTE EM ADMINISTRACAO	Especializacao Niv Sup(T)	S/nivel funcao	IQ - 30% - LEI 11.091/05 AT	17.539,20
ATIVO EM OUTRO ORGAO	EST-08	ASSISTENTE EM ADMINISTRACAO	Especializacao Niv Sup(T)	S/nivel funcao	VENCIMENTO BASICO	58.464,00
ATIVO EM OUTRO ORGAO	EST-08	ASSISTENTE EM ADMINISTRACAO	Especializacao Niv Sup(T)	S/nivel funcao	VPNI ART.62-A LEI 8112/90 - AT	751,20
ATIVO PERMANENTE	EST-01	TECNICO EM MICROFILMAGEM	2o gr compl ou tec profiss	FG-0007	ABONO DE PERMANENCIA EC 41/03	1.861,32
ATIVO PERMANENTE	EST-01	TECNICO EM MICROFILMAGEM	2o gr compl ou tec profiss	FG-0007	ANU¿NIO-ART.244,LEI 8112/90 AT	2.250,78
ATIVO PERMANENTE	EST-01	TECNICO EM MICROFILMAGEM	2o gr compl ou tec profiss	FG-0007	FUNCAO GRATIFICADA - FG - IFES	115,89
ATIVO PERMANENTE	EST-01	TECNICO EM MICROFILMAGEM	2o gr compl ou tec profiss	FG-0007	LD.13	192,39
ATIVO PERMANENTE	EST-01	TECNICO EM MICROFILMAGEM	2o gr compl ou tec profiss	FG-0007	VENCIMENTO BASICO	14.067,39
ATIVO PERMANENTE	EST-01	TECNICO EM MICROFILMAGEM	2o gr compl ou tec profiss	S/nivel funcao	ABONO DE PERMANENCIA EC 41/03	5.539,88
ATIVO PERMANENTE	EST-01	TECNICO EM MICROFILMAGEM	2o gr compl ou tec profiss	S/nivel funcao	ANU¿NIO-ART.244,LEI 8112/90 AT	6.752,34
ATIVO PERMANENTE	EST-01	TECNICO EM MICROFILMAGEM	2o gr compl ou tec profiss	S/nivel funcao	FG IFE'S DECISO JUDICIAL	924,84
ATIVO PERMANENTE	EST-01	TECNICO EM MICROFILMAGEM	2o gr compl ou tec profiss	S/nivel funcao	VENCIMENTO BASICO	42.202,17
APOSENTADO	EST-02	TECNICO EM ASSUNTOS EDUCACIONA	Doutorado(T)	S/nivel funcao	ANU¿NIO-ART.244,LEI 8112/90 AP	14.420,52
APOSENTADO	EST-02	TECNICO EM ASSUNTOS EDUCACIONA	Doutorado(T)	S/nivel funcao	IQ - 75% - LEI 11.091/05 AP	72.102,72
APOSENTADO	EST-02	TECNICO EM ASSUNTOS EDUCACIONA	Doutorado(T)	S/nivel funcao	PROVENTO BASICO	96.137,04
APOSENTADO	EST-02	TECNICO EM ASSUNTOS EDUCACIONA	Doutorado(T)	S/nivel funcao	VPNI ART.62-A LEI 8112/90 - AP	1.331,04
ATIVO PERMANENTE	EST-01	TECNICO EM MICROFILMAGEM	2o gr compl ou tec profiss	FG-0005	ADIC.GESTAO EDUCACIONAL - AGE	223,17
ATIVO PERMANENTE	EST-01	TECNICO EM MICROFILMAGEM	2o gr compl ou tec profiss	FG-0005	ANU¿NIO-ART.244,LEI 8112/90 AT	2.338,56
ATIVO PERMANENTE	EST-01	TECNICO EM MICROFILMAGEM	2o gr compl ou tec profiss	FG-0005	FUNCAO GRATIFICADA - FG - IFES	163,95
ATIVO PERMANENTE	EST-01	TECNICO EM MICROFILMAGEM	2o gr compl ou tec profiss	FG-0005	LD.13	272,13
ATIVO PERMANENTE	EST-01	TECNICO EM MICROFILMAGEM	2o gr compl ou tec profiss	FG-0005	IQ - 30% - LEI 11.091/05 AT	4.384,80
ATIVO PERMANENTE	EST-01	TECNICO EM MICROFILMAGEM	2o gr compl ou tec profiss	FG-0005	VENCIMENTO BASICO	14.616,00
ATIVO PERMANENTE	EST-01	TECNICO EM MICROFILMAGEM	2o gr compl ou tec profiss	FG-0005	VPNI ART.62-A LEI 8112/90 - AT	223,59
ATIVO PERMANENTE	EST-01	TECNICO EM MICROFILMAGEM	2o gr compl ou tec profiss	S/nivel funcao	ANU¿NIO-ART.244,LEI 8112/90 AT	7.015,68
ATIVO PERMANENTE	EST-01	TECNICO EM MICROFILMAGEM	2o gr compl ou tec profiss	S/nivel funcao	FG IFE'S DECISO JUDICIAL	1.977,75
ATIVO PERMANENTE	EST-01	TECNICO EM MICROFILMAGEM	2o gr compl ou tec profiss	S/nivel funcao	IQ - 30% - LEI 11.091/05 AT	13.154,40
ATIVO PERMANENTE	EST-01	TECNICO EM MICROFILMAGEM	2o gr compl ou tec profiss	S/nivel funcao	VENCIMENTO BASICO	43.848,00
ATIVO PERMANENTE	EST-01	TECNICO EM MICROFILMAGEM	2o gr compl ou tec profiss	S/nivel funcao	VPNI ART.62-A LEI 8112/90 - AT	670,77
ATIVO PERMANENTE	EST-01	TECNICO DE LABORATORIO AREA	Graduacao Niv Sup Comple(T)	S/nivel funcao	ABONO DE PERMANENCIA EC 41/03	9.325,80
ATIVO PERMANENTE	EST-01	TECNICO DE LABORATORIO AREA	Graduacao Niv Sup Comple(T)	S/nivel funcao	ANU¿NIO-ART.244,LEI 8112/90 AT	9.003,12
ATIVO PERMANENTE	EST-01	TECNICO DE LABORATORIO AREA	Graduacao Niv Sup Comple(T)	S/nivel funcao	IQ - 25% - LEI 11.091/05 AT	14.067,36
ATIVO PERMANENTE	EST-01	TECNICO DE LABORATORIO AREA	Graduacao Niv Sup Comple(T)	S/nivel funcao	SUBSTITUICAO/INTERINO	354,71
ATIVO PERMANENTE	EST-01	TECNICO DE LABORATORIO AREA	Graduacao Niv Sup Comple(T)	S/nivel funcao	VENCIMENTO BASICO	56.269,56
ATIVO PERMANENTE	EST-01	TECNICO EM MICROFILMAGEM	Especializacao Niv Sup(T)	S/nivel funcao	ABONO DE PERMANENCIA EC 41/03	21.835,38
ATIVO PERMANENTE	EST-01	TECNICO EM MICROFILMAGEM	Especializacao Niv Sup(T)	S/nivel funcao	ANU¿NIO-ART.244,LEI 8112/90 AT	9.354,24
ATIVO PERMANENTE	EST-01	TECNICO EM MICROFILMAGEM	Especializacao Niv Sup(T)	S/nivel funcao	DECISAO JUDICIAL TRAN JUG AT.	82.104,84
ATIVO PERMANENTE	EST-01	TECNICO EM MICROFILMAGEM	Especializacao Niv Sup(T)	S/nivel funcao	IQ - 25% - LEI 11.091/05 AT	14.616,00
ATIVO PERMANENTE	EST-01	TECNICO EM MICROFILMAGEM	Especializacao Niv Sup(T)	S/nivel funcao	VENCIMENTO BASICO	58.464,00
ATIVO PERMANENTE	EST-01	ANALISTA DE TEC DA INFORMACAO	Sup compl ou hab legal eqv	CD-0004	ANU¿NIO-ART.244,LEI 8112/90 AT	13.358,28

Apêndice 2 - Relação de Servidores com Remuneração - 2020

SITUAÇÃO VÍNCULO	SITUAÇÃO	CARGO	ESCOLARIDADE	NÍVEL	RUBRICA	REMUNERAÇÃO
ATIVO PERMANENTE	EST-01	ANALISTA DE TEC DA INFORMACAO	Sup compl ou hab legal eqv	CD-0004	CARGO DE DIRECAO - CD	46.233,12
ATIVO PERMANENTE	EST-01	ANALISTA DE TEC DA INFORMACAO	Sup compl ou hab legal eqv	CD-0004	VENCIMENTO BASICO	89.055,36
APOSENTADO	EST-02	SECRETARIO EXECUTIVO	Especializacao Niv Sup(T)	S/nivel funcao	ANU¿NIO-ART.244,LEI 8112/90 AP	14.161,08
APOSENTADO	EST-02	SECRETARIO EXECUTIVO	Especializacao Niv Sup(T)	S/nivel funcao	IQ - 30% - LEI 11.091/05 AP	21.309,36
APOSENTADO	EST-02	SECRETARIO EXECUTIVO	Especializacao Niv Sup(T)	S/nivel funcao	PROVENTO BASICO	68.776,56
APOSENTADO	EST-02	SECRETARIO EXECUTIVO	Especializacao Niv Sup(T)	S/nivel funcao	VB.COMP.ART.15 L11091/05 AP	2.254,92
APOSENTADO	EST-02	SECRETARIO EXECUTIVO	Especializacao Niv Sup(T)	S/nivel funcao	VPNI ART.62-A LEI 8112/90 - AP	702,00
APOSENTADO	EST-02	ASSISTENTE EM ADMINISTRACAO	Especializacao Niv Sup(T)	S/nivel funcao	ANU¿NIO-ART.244,LEI 8112/90 AP	8.769,60
APOSENTADO	EST-02	ASSISTENTE EM ADMINISTRACAO	Especializacao Niv Sup(T)	S/nivel funcao	IQ - 30% - LEI 11.091/05 AP	17.539,20
APOSENTADO	EST-02	ASSISTENTE EM ADMINISTRACAO	Especializacao Niv Sup(T)	S/nivel funcao	PROVENTO BASICO	58.464,00
APOSENTADO	EST-02	ASSISTENTE EM ADMINISTRACAO	Especializacao Niv Sup(T)	S/nivel funcao	VPNI ART.62-A LEI 8112/90 - AP	702,00
APOSENTADO	EST-02	AUX EM ADMINISTRACAO	Licenciatura(T)	S/nivel funcao	ANU¿NIO-ART.244,LEI 8112/90 AP	6.709,20
APOSENTADO	EST-02	AUX EM ADMINISTRACAO	Licenciatura(T)	S/nivel funcao	IQ - 25% - LEI 11.091/05 AP	11.181,96
APOSENTADO	EST-02	AUX EM ADMINISTRACAO	Licenciatura(T)	S/nivel funcao	PROVENTO BASICO	44.728,08
APOSENTADO	EST-02	AUXILIAR OPERACIONAL	Alfabetiz s/ cursos regul	S/nivel funcao	ANU¿NIO-ART.244,LEI 8112/90 AP	4.110,84
APOSENTADO	EST-02	AUXILIAR OPERACIONAL	Alfabetiz s/ cursos regul	S/nivel funcao	PROVENTO BASICO	29.363,52
ATIVO PERMANENTE	EST-01	MARCENEIRO	Alfabetiz s/ cursos regul	S/nivel funcao	ABONO DE PERMANENCIA EC 41/03	4.651,70
ATIVO PERMANENTE	EST-01	MARCENEIRO	Alfabetiz s/ cursos regul	S/nivel funcao	ADIC. DE INSALUBRIDADE	3.838,08
ATIVO PERMANENTE	EST-01	MARCENEIRO	Alfabetiz s/ cursos regul	S/nivel funcao	ANU¿NIO-ART.244,LEI 8112/90 AT	6.524,76
ATIVO PERMANENTE	EST-01	MARCENEIRO	Alfabetiz s/ cursos regul	S/nivel funcao	VENCIMENTO BASICO	38.381,16
APOSENTADO	EST-02	ASSISTENTE EM ADMINISTRACAO	Especializacao Niv Sup(T)	S/nivel funcao	ANU¿NIO-ART.244,LEI 8112/90 AP	8.184,96
APOSENTADO	EST-02	ASSISTENTE EM ADMINISTRACAO	Especializacao Niv Sup(T)	S/nivel funcao	IQ - 30% - LEI 11.091/05 AP	17.539,20
APOSENTADO	EST-02	ASSISTENTE EM ADMINISTRACAO	Especializacao Niv Sup(T)	S/nivel funcao	PROVENTO BASICO	58.464,00
APOSENTADO	EST-02	ASSISTENTE EM ADMINISTRACAO	Especializacao Niv Sup(T)	S/nivel funcao	VPNI ART.62-A LEI 8112/90 - AP	751,20
APOSENTADO	EST-02	JARDINEIRO	Alfabetiz s/ cursos regul	S/nivel funcao	ANU¿NIO-ART.244,LEI 8112/90 AP	2.135,58
APOSENTADO	EST-02	JARDINEIRO	Alfabetiz s/ cursos regul	S/nivel funcao	PROVENTO BASICO	15.254,40
ATIVO PERMANENTE	EST-01	ASSISTENTE EM ADMINISTRACAO	Mestrado(T)	S/nivel funcao	ABONO DE PERMANENCIA EC 41/03	3.863,24
ATIVO PERMANENTE	EST-01	ASSISTENTE EM ADMINISTRACAO	Mestrado(T)	S/nivel funcao	ANU¿NIO-ART.244,LEI 8112/90 AT	3.118,08
ATIVO PERMANENTE	EST-01	ASSISTENTE EM ADMINISTRACAO	Mestrado(T)	S/nivel funcao	FG IFE'S DECIS#O JUDICIAL	1.083,32
ATIVO PERMANENTE	EST-01	ASSISTENTE EM ADMINISTRACAO	Mestrado(T)	S/nivel funcao	IQ - 52% - LEI 11.091/05 AT	10.133,76
ATIVO PERMANENTE	EST-01	ASSISTENTE EM ADMINISTRACAO	Mestrado(T)	S/nivel funcao	VENCIMENTO BASICO	19.488,00
ATIVO PERMANENTE	EST-01	ASSISTENTE EM ADMINISTRACAO	Mestrado(T)	S/nivel funcao	VPNI ART.62-A LEI 8112/90 - AT	251,32
ATIVO PERMANENTE	EST-01	ASSISTENTE EM ADMINISTRACAO	Doutorado(T)	FG-0004	ABONO DE PERMANENCIA EC 41/03	3.560,49
ATIVO PERMANENTE	EST-01	ASSISTENTE EM ADMINISTRACAO	Doutorado(T)	FG-0004	ADIC.GESTAO EDUCACIONAL - AGE	282,72
ATIVO PERMANENTE	EST-01	ASSISTENTE EM ADMINISTRACAO	Doutorado(T)	FG-0004	ANU¿NIO-ART.244,LEI 8112/90 AT	2.338,56
ATIVO PERMANENTE	EST-01	ASSISTENTE EM ADMINISTRACAO	Doutorado(T)	FG-0004	FUNCAO GRATIFICADA - FG - IFES	199,17
ATIVO PERMANENTE	EST-01	ASSISTENTE EM ADMINISTRACAO	Doutorado(T)	FG-0004	LD.13	330,60
ATIVO PERMANENTE	EST-01	ASSISTENTE EM ADMINISTRACAO	Doutorado(T)	FG-0004	IQ - 75% - LEI 11.091/05 AT	10.962,00
ATIVO PERMANENTE	EST-01	ASSISTENTE EM ADMINISTRACAO	Doutorado(T)	FG-0004	VENCIMENTO BASICO	14.616,00
ATIVO PERMANENTE	EST-01	ASSISTENTE EM ADMINISTRACAO	Doutorado(T)	FG-0004	VPNI ART.62-A LEI 8112/90 - AT	188,49
ATIVO PERMANENTE	EST-01	ASSISTENTE EM ADMINISTRACAO	Doutorado(T)	S/nivel funcao	ABONO DE PERMANENCIA EC 41/03	5.934,25
ATIVO PERMANENTE	EST-01	ASSISTENTE EM ADMINISTRACAO	Doutorado(T)	S/nivel funcao	ANU¿NIO-ART.244,LEI 8112/90 AT	3.897,60
ATIVO PERMANENTE	EST-01	ASSISTENTE EM ADMINISTRACAO	Doutorado(T)	S/nivel funcao	FG IFE'S DECIS#O JUDICIAL	1.354,15
ATIVO PERMANENTE	EST-01	ASSISTENTE EM ADMINISTRACAO	Doutorado(T)	S/nivel funcao	IQ - 75% - LEI 11.091/05 AT	18.270,00
ATIVO PERMANENTE	EST-01	ASSISTENTE EM ADMINISTRACAO	Doutorado(T)	S/nivel funcao	VENCIMENTO BASICO	24.360,00

Apêndice 2 - Relação de Servidores com Remuneração - 2020

SITUAÇÃO VÍNCULO	SITUAÇÃO	CARGO	ESCOLARIDADE	NÍVEL	RUBRICA	REMUNERAÇÃO
ATIVO PERMANENTE	EST-01	ASSISTENTE EM ADMINISTRACAO	Doutorado(T)	S/nivel funcao	VPNI ART.62-A LEI 8112/90 - AT	314,15
ATIVO PERMANENTE	EST-01	SERVENTE DE LIMPEZA	1o gr compl - 8a ser compl	S/nivel funcao	ADIC. DE INSALUBRIDADE	471,02
ATIVO PERMANENTE	EST-01	SERVENTE DE LIMPEZA	1o gr compl - 8a ser compl	S/nivel funcao	ANU¿NIO-ART.244,LEI 8112/90 AT	3.391,32
ATIVO PERMANENTE	EST-01	SERVENTE DE LIMPEZA	1o gr compl - 8a ser compl	S/nivel funcao	VENCIMENTO BASICO	28.261,44
ATIVO PERMANENTE	EST-01	RECEPCIONISTA	1o gr compl - 8a ser compl	S/nivel funcao	ABONO DE PERMANENCIA EC 41/03	6.800,68
ATIVO PERMANENTE	EST-01	RECEPCIONISTA	1o gr compl - 8a ser compl	S/nivel funcao	ANU¿NIO-ART.244,LEI 8112/90 AT	6.363,59
ATIVO PERMANENTE	EST-01	RECEPCIONISTA	1o gr compl - 8a ser compl	S/nivel funcao	DECISAO JUDICIAL TRAN JUG AT.	8.187,24
ATIVO PERMANENTE	EST-01	RECEPCIONISTA	1o gr compl - 8a ser compl	S/nivel funcao	VENCIMENTO BASICO	45.454,88
ATIVO PERMANENTE	EST-01	RECEPCIONISTA	1o gr compl - 8a ser compl	S/nivel funcao	VPNI ART.62-A LEI 8112/90 - AT	787,80
ATIVO PERMANENTE	EST-01	PEDREIRO	Nivel Médio(T)	S/nivel funcao	ABONO DE PERMANENCIA EC 41/03	5.273,44
ATIVO PERMANENTE	EST-01	PEDREIRO	Nivel Médio(T)	S/nivel funcao	ADIC. DE INSALUBRIDADE	3.838,08
ATIVO PERMANENTE	EST-01	PEDREIRO	Nivel Médio(T)	S/nivel funcao	ANU¿NIO-ART.244,LEI 8112/90 AT	5.373,36
ATIVO PERMANENTE	EST-01	PEDREIRO	Nivel Médio(T)	S/nivel funcao	IQ - 15% - LEI 11.091/05 AT	5.757,12
ATIVO PERMANENTE	EST-01	PEDREIRO	Nivel Médio(T)	S/nivel funcao	VENCIMENTO BASICO	38.381,16
ATIVO PERMANENTE	EST-01	TEC DE TECNOLOGIA DA INFORMACA	Sup compl ou hab legal eqv	CD-0004	ABONO DE PERMANENCIA EC 41/03	9.792,24
ATIVO PERMANENTE	EST-01	TEC DE TECNOLOGIA DA INFORMACA	Sup compl ou hab legal eqv	CD-0004	ANU¿NIO-ART.244,LEI 8112/90 AT	7.877,64
ATIVO PERMANENTE	EST-01	TEC DE TECNOLOGIA DA INFORMACA	Sup compl ou hab legal eqv	CD-0004	CARGO DE DIRECAO - CD	46.233,12
ATIVO PERMANENTE	EST-01	TEC DE TECNOLOGIA DA INFORMACA	Sup compl ou hab legal eqv	CD-0004	IQ - 30% - LEI 11.091/05 AT	16.880,76
ATIVO PERMANENTE	EST-01	TEC DE TECNOLOGIA DA INFORMACA	Sup compl ou hab legal eqv	CD-0004	VENCIMENTO BASICO	56.269,56
ATIVO PERMANENTE	EST-01	TEC DE TECNOLOGIA DA INFORMACA	Sup compl ou hab legal eqv	CD-0004	VPNI ART.62-A LEI 8112/90 - AT	1.663,92
ATIVO PERMANENTE	EST-01	SERVENTE DE LIMPEZA	Ensino Fundamental(T)	S/nivel funcao	ABONO DE PERMANENCIA EC 41/03	3.895,74
ATIVO PERMANENTE	EST-01	SERVENTE DE LIMPEZA	Ensino Fundamental(T)	S/nivel funcao	ADIC. DE INSALUBRIDADE	3.169,80
ATIVO PERMANENTE	EST-01	SERVENTE DE LIMPEZA	Ensino Fundamental(T)	S/nivel funcao	ANU¿NIO-ART.244,LEI 8112/90 AT	4.437,72
ATIVO PERMANENTE	EST-01	SERVENTE DE LIMPEZA	Ensino Fundamental(T)	S/nivel funcao	IQ - 10% - LEI 11.091/05 AT	3.169,80
ATIVO PERMANENTE	EST-01	SERVENTE DE LIMPEZA	Ensino Fundamental(T)	S/nivel funcao	VENCIMENTO BASICO	31.698,60
ATIVO PERMANENTE	EST-01	ASSISTENTE EM ADMINISTRACAO	Especializacao Niv Sup(T)	FG-0007	ABONO DE PERMANENCIA EC 41/03	5.012,49
ATIVO PERMANENTE	EST-01	ASSISTENTE EM ADMINISTRACAO	Especializacao Niv Sup(T)	FG-0007	ANU¿NIO-ART.244,LEI 8112/90 AT	1.969,41
ATIVO PERMANENTE	EST-01	ASSISTENTE EM ADMINISTRACAO	Especializacao Niv Sup(T)	FG-0007	DECISAO JUDICIAL TRAN JUG AT.	17.040,78
ATIVO PERMANENTE	EST-01	ASSISTENTE EM ADMINISTRACAO	Especializacao Niv Sup(T)	FG-0007	FUNCAO GRATIFICADA - FG - IFES	115,89
ATIVO PERMANENTE	EST-01	ASSISTENTE EM ADMINISTRACAO	Especializacao Niv Sup(T)	FG-0007	LD.13	192,39
ATIVO PERMANENTE	EST-01	ASSISTENTE EM ADMINISTRACAO	Especializacao Niv Sup(T)	FG-0007	IQ - 30% - LEI 11.091/05 AT	4.220,19
ATIVO PERMANENTE	EST-01	ASSISTENTE EM ADMINISTRACAO	Especializacao Niv Sup(T)	FG-0007	VENCIMENTO BASICO	14.067,39
ATIVO PERMANENTE	EST-01	ASSISTENTE EM ADMINISTRACAO	Especializacao Niv Sup(T)	S/nivel funcao	ABONO DE PERMANENCIA EC 41/03	14.431,18
ATIVO PERMANENTE	EST-01	ASSISTENTE EM ADMINISTRACAO	Especializacao Niv Sup(T)	S/nivel funcao	ANU¿NIO-ART.244,LEI 8112/90 AT	5.908,23
ATIVO PERMANENTE	EST-01	ASSISTENTE EM ADMINISTRACAO	Especializacao Niv Sup(T)	S/nivel funcao	DECISAO JUDICIAL TRAN JUG AT.	51.122,34
ATIVO PERMANENTE	EST-01	ASSISTENTE EM ADMINISTRACAO	Especializacao Niv Sup(T)	S/nivel funcao	FG IFE'S DECISÃO JUDICIAL	924,84
ATIVO PERMANENTE	EST-01	ASSISTENTE EM ADMINISTRACAO	Especializacao Niv Sup(T)	S/nivel funcao	IQ - 30% - LEI 11.091/05 AT	12.660,57
ATIVO PERMANENTE	EST-01	ASSISTENTE EM ADMINISTRACAO	Especializacao Niv Sup(T)	S/nivel funcao	VENCIMENTO BASICO	42.202,17
APOSENTADO	EST-02	PEDAGOGO-AREA	Especializacao Niv Sup(T)	S/nivel funcao	ANU¿NIO-ART.244,LEI 8112/90 AP	1.165,34
APOSENTADO	EST-02	PEDAGOGO-AREA	Especializacao Niv Sup(T)	S/nivel funcao	IQ - 30% - LEI 11.091/05 AP	2.497,16
APOSENTADO	EST-02	PEDAGOGO-AREA	Especializacao Niv Sup(T)	S/nivel funcao	PROVENTO BASICO	8.323,87
APOSENTADO	EST-02	PEDAGOGO-AREA	Especializacao Niv Sup(T)	S/nivel funcao	VPNI ART.62-A LEI 8112/90 - AP	183,04
ATIVO PERMANENTE	EST-01	PEDAGOGO-AREA	Especializacao Niv Sup(T)	FG-0001	ABONO DE PERMANENCIA EC 41/03	12.655,74
ATIVO PERMANENTE	EST-01	PEDAGOGO-AREA	Especializacao Niv Sup(T)	FG-0001	ADIC. DE INSALUBRIDADE	6.757,28
ATIVO PERMANENTE	EST-01	PEDAGOGO-AREA	Especializacao Niv Sup(T)	FG-0001	ADIC.GESTAO EDUCACIONAL - AGE	4.394,80

Apêndice 2 - Relação de Servidores com Remuneração - 2020

SITUAÇÃO VÍNCULO	SITUAÇÃO	CARGO	ESCOLARIDADE	NÍVEL	RUBRICA	REMUNERAÇÃO
ATIVO PERMANENTE	EST-01	PEDAGOGO-AREA	Especializacao Niv Sup(T)	FG-0001	ANU¿NIO-ART.244,LEI 8112/90 AT	9.460,16
ATIVO PERMANENTE	EST-01	PEDAGOGO-AREA	Especializacao Niv Sup(T)	FG-0001	FUNCAO GRATIFICADA - FG - IFES	988,27
ATIVO PERMANENTE	EST-01	PEDAGOGO-AREA	Especializacao Niv Sup(T)	FG-0001	LD.13	1.640,59
ATIVO PERMANENTE	EST-01	PEDAGOGO-AREA	Especializacao Niv Sup(T)	FG-0001	IQ - 30% - LEI 11.091/05 AT	20.271,84
ATIVO PERMANENTE	EST-01	PEDAGOGO-AREA	Especializacao Niv Sup(T)	FG-0001	VB.COMP.ART.15 L11091/05 AT	982,08
ATIVO PERMANENTE	EST-01	PEDAGOGO-AREA	Especializacao Niv Sup(T)	FG-0001	VENCIMENTO BASICO	66.590,96
ATIVO PERMANENTE	EST-01	PEDAGOGO-AREA	Especializacao Niv Sup(T)	FG-0001	VPNI ART.62-A LEI 8112/90 - AT	1.464,32
ATIVO PERMANENTE	EST-01	PEDAGOGO-AREA	Especializacao Niv Sup(T)	S/nivel funcao	ABONO DE PERMANENCIA EC 41/03	4.969,74
ATIVO PERMANENTE	EST-01	PEDAGOGO-AREA	Especializacao Niv Sup(T)	S/nivel funcao	ADIC. DE INSALUBRIDADE	2.533,98
ATIVO PERMANENTE	EST-01	PEDAGOGO-AREA	Especializacao Niv Sup(T)	S/nivel funcao	ANU¿NIO-ART.244,LEI 8112/90 AT	3.547,56
ATIVO PERMANENTE	EST-01	PEDAGOGO-AREA	Especializacao Niv Sup(T)	S/nivel funcao	IQ - 30% - LEI 11.091/05 AT	7.601,94
ATIVO PERMANENTE	EST-01	PEDAGOGO-AREA	Especializacao Niv Sup(T)	S/nivel funcao	VB.COMP.ART.15 L11091/05 AT	368,28
ATIVO PERMANENTE	EST-01	PEDAGOGO-AREA	Especializacao Niv Sup(T)	S/nivel funcao	VENCIMENTO BASICO	24.971,61
ATIVO PERMANENTE	EST-01	PEDAGOGO-AREA	Especializacao Niv Sup(T)	S/nivel funcao	VPNI ART.62-A LEI 8112/90 - AT	549,12
APOSENTADO	EST-02	ASSISTENTE EM ADMINISTRACAO	Especializacao Niv Sup(T)	S/nivel funcao	ANU¿NIO-ART.244,LEI 8112/90 AP	8.184,96
APOSENTADO	EST-02	ASSISTENTE EM ADMINISTRACAO	Especializacao Niv Sup(T)	S/nivel funcao	IQ - 30% - LEI 11.091/05 AP	17.539,20
APOSENTADO	EST-02	ASSISTENTE EM ADMINISTRACAO	Especializacao Niv Sup(T)	S/nivel funcao	PROVENTO BASICO	58.464,00
APOSENTADO	EST-02	ASSISTENTE EM ADMINISTRACAO	Especializacao Niv Sup(T)	S/nivel funcao	VPNI ART.62-A LEI 8112/90 - AP	140,40
APOSENTADO	EST-02	TECNICO EM CONTABILIDADE	2o gr compl ou tec profiss	S/nivel funcao	ANU¿NIO-ART.244,LEI 8112/90 AP	10.666,08
APOSENTADO	EST-02	TECNICO EM CONTABILIDADE	2o gr compl ou tec profiss	S/nivel funcao	PROVENTO BASICO	35.553,84
APOSENTADO	EST-02	TECNICO EM CONTABILIDADE	2o gr compl ou tec profiss	S/nivel funcao	VP ART.41 Y 3, LEI 8112 - AP	1.011,12
APOSENTADO	EST-02	TECNICO EM CONTABILIDADE	2o gr compl ou tec profiss	S/nivel funcao	VPNI ART.62-A LEI 8112/90 - AP	3.215,28
ATIVO PERMANENTE	EST-01	ELETRICISTA	Alfabetiz s/ cursos regul	S/nivel funcao	ABONO DE PERMANENCIA EC 41/03	5.412,64
ATIVO PERMANENTE	EST-01	ELETRICISTA	Alfabetiz s/ cursos regul	S/nivel funcao	ADIC. DE PERICULOSIDADE	4.472,76
ATIVO PERMANENTE	EST-01	ELETRICISTA	Alfabetiz s/ cursos regul	S/nivel funcao	ANU¿NIO-ART.244,LEI 8112/90 AT	5.814,60
ATIVO PERMANENTE	EST-01	ELETRICISTA	Alfabetiz s/ cursos regul	S/nivel funcao	VENCIMENTO BASICO	44.728,08
APOSENTADO	EST-02	TEC DE TECNOLOGIA DA INFORMACA	Especializacao Niv Sup(T)	S/nivel funcao	ANU¿NIO-ART.244,LEI 8112/90 AP	8.769,60
APOSENTADO	EST-02	TEC DE TECNOLOGIA DA INFORMACA	Especializacao Niv Sup(T)	S/nivel funcao	IQ - 30% - LEI 11.091/05 AP	17.539,20
APOSENTADO	EST-02	TEC DE TECNOLOGIA DA INFORMACA	Especializacao Niv Sup(T)	S/nivel funcao	PROVENTO BASICO	58.464,00
APOSENTADO	EST-02	ASSISTENTE EM ADMINISTRACAO	Especializacao Niv Sup(T)	S/nivel funcao	ANU¿NIO-ART.244,LEI 8112/90 AP	9.938,88
APOSENTADO	EST-02	ASSISTENTE EM ADMINISTRACAO	Especializacao Niv Sup(T)	S/nivel funcao	IQ - 30% - LEI 11.091/05 AP	17.539,20
APOSENTADO	EST-02	ASSISTENTE EM ADMINISTRACAO	Especializacao Niv Sup(T)	S/nivel funcao	PROVENTO BASICO	58.464,00
APOSENTADO	EST-02	ASSISTENTE EM ADMINISTRACAO	Especializacao Niv Sup(T)	S/nivel funcao	VPNI ART.62-A LEI 8112/90 - AP	894,36
ATIVO PERMANENTE	EST-01	AUX EM ADMINISTRACAO	Nivel Médio(T)	FG-0001	ADIC.GESTAO EDUCACIONAL - AGE	7.324,68
ATIVO PERMANENTE	EST-01	AUX EM ADMINISTRACAO	Nivel Médio(T)	FG-0001	ANU¿NIO-ART.244,LEI 8112/90 AT	5.576,64
ATIVO PERMANENTE	EST-01	AUX EM ADMINISTRACAO	Nivel Médio(T)	FG-0001	FUNCAO GRATIFICADA - FG - IFES	1.647,12
ATIVO PERMANENTE	EST-01	AUX EM ADMINISTRACAO	Nivel Médio(T)	FG-0001	LD.13	2.734,32
ATIVO PERMANENTE	EST-01	AUX EM ADMINISTRACAO	Nivel Médio(T)	FG-0001	IQ - 15% - LEI 11.091/05 AT	6.970,80
ATIVO PERMANENTE	EST-01	AUX EM ADMINISTRACAO	Nivel Médio(T)	FG-0001	VENCIMENTO BASICO	46.472,40
ATIVO PERMANENTE	EST-01	AUX EM ADMINISTRACAO	Nivel Médio(T)	FG-0001	VPNI ART.62-A LEI 8112/90 - AT	1.520,76
ATIVO PERMANENTE	EST-01	MOTORISTA	Nivel Médio(T)	S/nivel funcao	ANU¿NIO-ART.244,LEI 8112/90 AT	5.576,64
ATIVO PERMANENTE	EST-01	MOTORISTA	Nivel Médio(T)	S/nivel funcao	IQ - 15% - LEI 11.091/05 AT	6.970,80
ATIVO PERMANENTE	EST-01	MOTORISTA	Nivel Médio(T)	S/nivel funcao	VENCIMENTO BASICO	46.472,40
ATIVO PERMANENTE	EST-01	TECNICO EM ELETROTECNICA	Sup compl ou hab legal eqv	S/nivel funcao	ADIC. DE PERICULOSIDADE	5.415,72
ATIVO PERMANENTE	EST-01	TECNICO EM ELETROTECNICA	Sup compl ou hab legal eqv	S/nivel funcao	ANU¿NIO-ART.244,LEI 8112/90 AT	6.498,84

Apêndice 2 - Relação de Servidores com Remuneração - 2020

SITUAÇÃO VÍNCULO	SITUAÇÃO	CARGO	ESCOLARIDADE	NÍVEL	RUBRICA	REMUNERAÇÃO
ATIVO PERMANENTE	EST-01	TECNICO EM ELETROTECNICA	Sup compl ou hab legal eqv	S/nivel funcao	VENCIMENTO BASICO	54.157,44
APOSENTADO	EST-02	TECNICO EM CONTABILIDADE	2o gr compl ou tec profiss	S/nivel funcao	ANU¿NIO-ART.244,LEI 8112/90 AP	10.424,88
APOSENTADO	EST-02	TECNICO EM CONTABILIDADE	2o gr compl ou tec profiss	S/nivel funcao	DECISAO JUDICIAL TRANS JUG APO	55.032,60
APOSENTADO	EST-02	TECNICO EM CONTABILIDADE	2o gr compl ou tec profiss	S/nivel funcao	PROVENTO BASICO	52.124,52
APOSENTADO	EST-02	TECNICO EM CONTABILIDADE	2o gr compl ou tec profiss	S/nivel funcao	VPNI ART.62-A LEI 8112/90 - AP	6.977,16
APOSENTADO	EST-02	AUX EM ADMINISTRACAO	Tecnico Niv Med Completo(T)	S/nivel funcao	ANU¿NIO-ART.244,LEI 8112/90 AP	7.435,56
APOSENTADO	EST-02	AUX EM ADMINISTRACAO	Tecnico Niv Med Completo(T)	S/nivel funcao	IQ - 20% - LEI 11.091/05 AP	9.294,48
APOSENTADO	EST-02	AUX EM ADMINISTRACAO	Tecnico Niv Med Completo(T)	S/nivel funcao	PROVENTO BASICO	46.472,40
APOSENTADO	EST-02	AUX EM ADMINISTRACAO	Tecnico Niv Med Completo(T)	S/nivel funcao	VPNI ART.62-A LEI 8112/90 - AP	800,40
ATIVO PERMANENTE	EST-01	TEC DE TECNOLOGIA DA INFORMACA	Especializacao Niv Sup(T)	S/nivel funcao	ABONO DE PERMANENCIA EC 41/03	10.187,18
ATIVO PERMANENTE	EST-01	TEC DE TECNOLOGIA DA INFORMACA	Especializacao Niv Sup(T)	S/nivel funcao	ANU¿NIO-ART.244,LEI 8112/90 AT	12.379,20
ATIVO PERMANENTE	EST-01	TEC DE TECNOLOGIA DA INFORMACA	Especializacao Niv Sup(T)	S/nivel funcao	IQ - 30% - LEI 11.091/05 AT	16.880,76
ATIVO PERMANENTE	EST-01	TEC DE TECNOLOGIA DA INFORMACA	Especializacao Niv Sup(T)	S/nivel funcao	VENCIMENTO BASICO	56.269,56
APOSENTADO	EST-02	BIBLIOTECARIO-DOCUMENTALISTA	Sup compl ou hab legal eqv	S/nivel funcao	ANU¿NIO-ART.244,LEI 8112/90 AP	24.602,04
APOSENTADO	EST-02	BIBLIOTECARIO-DOCUMENTALISTA	Sup compl ou hab legal eqv	S/nivel funcao	IQ - 30% - LEI 11.091/05 AP	26.359,32
APOSENTADO	EST-02	BIBLIOTECARIO-DOCUMENTALISTA	Sup compl ou hab legal eqv	S/nivel funcao	PROVENTO BASICO	85.712,52
APOSENTADO	EST-02	BIBLIOTECARIO-DOCUMENTALISTA	Sup compl ou hab legal eqv	S/nivel funcao	VB.COMP.ART.15 L11091/05 AP	2.152,20
ATIVO PERMANENTE	EST-01	AUX EM ADMINISTRACAO	2o gr compl ou tec profiss	S/nivel funcao	ANU¿NIO-ART.244,LEI 8112/90 AT	6.041,40
ATIVO PERMANENTE	EST-01	AUX EM ADMINISTRACAO	2o gr compl ou tec profiss	S/nivel funcao	IQ - 25% - LEI 11.091/05 AT	11.618,04
ATIVO PERMANENTE	EST-01	AUX EM ADMINISTRACAO	2o gr compl ou tec profiss	S/nivel funcao	VENCIMENTO BASICO	46.472,40
ATIVO PERMANENTE	EST-01	AUX EM ADMINISTRACAO	2o gr compl ou tec profiss	S/nivel funcao	VPNI ART.62-A LEI 8112/90 - AT	800,40
ATIVO PERMANENTE	EST-01	AUXILIAR DE AGROPECUARIA	1o gr inc - 5a a 8a ser inc	S/nivel funcao	ABONO DE PERMANENCIA EC 41/03	4.408,87
ATIVO PERMANENTE	EST-01	AUXILIAR DE AGROPECUARIA	1o gr inc - 5a a 8a ser inc	S/nivel funcao	ADIC. DE INSALUBRIDADE	7.388,04
ATIVO PERMANENTE	EST-01	AUXILIAR DE AGROPECUARIA	1o gr inc - 5a a 8a ser inc	S/nivel funcao	ANU¿NIO-ART.244,LEI 8112/90 AT	6.279,84
ATIVO PERMANENTE	EST-01	AUXILIAR DE AGROPECUARIA	1o gr inc - 5a a 8a ser inc	S/nivel funcao	VENCIMENTO BASICO	36.940,44
ATIVO PERMANENTE	EST-01	SERVEnte DE LIMPEZA	Alfabetiz s/ cursos regul	S/nivel funcao	ABONO DE PERMANENCIA EC 41/03	3.028,35
ATIVO PERMANENTE	EST-01	SERVEnte DE LIMPEZA	Alfabetiz s/ cursos regul	S/nivel funcao	ADIC. DE INSALUBRIDADE	2.826,12
ATIVO PERMANENTE	EST-01	SERVEnte DE LIMPEZA	Alfabetiz s/ cursos regul	S/nivel funcao	ANU¿NIO-ART.244,LEI 8112/90 AT	3.391,32
ATIVO PERMANENTE	EST-01	SERVEnte DE LIMPEZA	Alfabetiz s/ cursos regul	S/nivel funcao	VENCIMENTO BASICO	28.261,44
ATIVO PERMANENTE	EST-01	SERVEnte DE LIMPEZA	Alfabetiz s/ cursos regul	S/nivel funcao	VPNI ART.62-A LEI 8112/90 - AT	561,60
ATIVO PERMANENTE	EST-01	JARDINEIRO	Ensino Fundamental(T)	S/nivel funcao	ANU¿NIO-ART.244,LEI 8112/90 AT	2.844,24
ATIVO PERMANENTE	EST-01	JARDINEIRO	Ensino Fundamental(T)	S/nivel funcao	IQ - 10% - LEI 11.091/05 AT	3.555,36
ATIVO PERMANENTE	EST-01	JARDINEIRO	Ensino Fundamental(T)	S/nivel funcao	VENCIMENTO BASICO	35.553,84
ATIVO PERMANENTE	EST-01	AUXILIAR DE ELETRICISTA	Alfabetiz s/ cursos regul	S/nivel funcao	ADIC. DE PERICULOSIDADE	3.693,96
ATIVO PERMANENTE	EST-01	AUXILIAR DE ELETRICISTA	Alfabetiz s/ cursos regul	S/nivel funcao	ANU¿NIO-ART.244,LEI 8112/90 AT	3.324,60
ATIVO PERMANENTE	EST-01	AUXILIAR DE ELETRICISTA	Alfabetiz s/ cursos regul	S/nivel funcao	VENCIMENTO BASICO	36.940,44
ATIVO PERMANENTE	EST-01	AUXILIAR DE LABORATORIO	Nivel Médio(T)	S/nivel funcao	ABONO DE PERMANENCIA EC 41/03	5.377,12
ATIVO PERMANENTE	EST-01	AUXILIAR DE LABORATORIO	Nivel Médio(T)	S/nivel funcao	ADIC. DE INSALUBRIDADE	7.676,16
ATIVO PERMANENTE	EST-01	AUXILIAR DE LABORATORIO	Nivel Médio(T)	S/nivel funcao	ANU¿NIO-ART.244,LEI 8112/90 AT	6.140,88
ATIVO PERMANENTE	EST-01	AUXILIAR DE LABORATORIO	Nivel Médio(T)	S/nivel funcao	IQ - 15% - LEI 11.091/05 AT	5.757,12
ATIVO PERMANENTE	EST-01	AUXILIAR DE LABORATORIO	Nivel Médio(T)	S/nivel funcao	VENCIMENTO BASICO	38.381,16
ATIVO PERMANENTE	EST-01	AUXILIAR DE AGROPECUARIA	Alfabetiz s/ cursos regul	S/nivel funcao	ABONO DE PERMANENCIA EC 41/03	3.821,87
ATIVO PERMANENTE	EST-01	AUXILIAR DE AGROPECUARIA	Alfabetiz s/ cursos regul	S/nivel funcao	ADIC. DE INSALUBRIDADE	3.555,36
ATIVO PERMANENTE	EST-01	AUXILIAR DE AGROPECUARIA	Alfabetiz s/ cursos regul	S/nivel funcao	ANU¿NIO-ART.244,LEI 8112/90 AT	4.621,92
ATIVO PERMANENTE	EST-01	AUXILIAR DE AGROPECUARIA	Alfabetiz s/ cursos regul	S/nivel funcao	VENCIMENTO BASICO	35.553,84

Apêndice 2 - Relação de Servidores com Remuneração - 2020

SITUAÇÃO VÍNCULO	SITUAÇÃO	CARGO	ESCOLARIDADE	NÍVEL	RUBRICA	REMUNERAÇÃO
APOSENTADO	EST-02	PINTOR-AREA	Alfabetiz s/ cursos regul	S/nivel funcao	ANU¿NIO-ART.244,LEI 8112/90 AP	3.355,92
APOSENTADO	EST-02	PINTOR-AREA	Alfabetiz s/ cursos regul	S/nivel funcao	PROVENTO BASICO	30.508,80
APOSENTADO	EST-02	BOMBEIRO HIDRAULICO	Alfabetiz s/ cursos regul	S/nivel funcao	ANU¿NIO-ART.244,LEI 8112/90 AP	3.665,04
APOSENTADO	EST-02	BOMBEIRO HIDRAULICO	Alfabetiz s/ cursos regul	S/nivel funcao	PROVENTO BASICO	24.683,52
APOSENTADO	EST-02	CARPINTEIRO	Alfabetiz s/ cursos regul	S/nivel funcao	ANU¿NIO-ART.244,LEI 8112/90 AP	4.977,48
APOSENTADO	EST-02	CARPINTEIRO	Alfabetiz s/ cursos regul	S/nivel funcao	PROVENTO BASICO	35.553,84
ATIVO PERMANENTE	EST-01	MOTORISTA	Graduacao Niv Sup Comple(T)	S/nivel funcao	ABONO DE PERMANENCIA EC 41/03	7.435,37
ATIVO PERMANENTE	EST-01	MOTORISTA	Graduacao Niv Sup Comple(T)	S/nivel funcao	ANU¿NIO-ART.244,LEI 8112/90 AT	7.435,56
ATIVO PERMANENTE	EST-01	MOTORISTA	Graduacao Niv Sup Comple(T)	S/nivel funcao	IQ - 25% - LEI 11.091/05 AT	11.618,04
ATIVO PERMANENTE	EST-01	MOTORISTA	Graduacao Niv Sup Comple(T)	S/nivel funcao	VENCIMENTO BASICO	46.472,40
APOSENTADO	EST-02	SERVEENTE DE LIMPEZA	1o gr compl - 8a ser compl	S/nivel funcao	ANU¿NIO-ART.244,LEI 8112/90 AP	362,40
APOSENTADO	EST-02	SERVEENTE DE LIMPEZA	1o gr compl - 8a ser compl	S/nivel funcao	AP	3.852,96
APOSENTADO	EST-02	SERVEENTE DE LIMPEZA	1o gr compl - 8a ser compl	S/nivel funcao	GEAT - LEI 10.908/04 AP	1.560,00
APOSENTADO	EST-02	SERVEENTE DE LIMPEZA	1o gr compl - 8a ser compl	S/nivel funcao	PROVENTO BASICO	6.040,20
APOSENTADO	EST-02	SERVEENTE DE LIMPEZA	1o gr compl - 8a ser compl	S/nivel funcao	VANT.PEC.INDIVID.L.10698/03 AP	718,44
APOSENTADO	EST-02	ARMADOR	Alfabetiz s/ cursos regul	S/nivel funcao	ANU¿NIO-ART.244,LEI 8112/90 AP	4.188,72
APOSENTADO	EST-02	ARMADOR	Alfabetiz s/ cursos regul	S/nivel funcao	PROVENTO BASICO	12.715,68
APOSENTADO	EST-02	ARMADOR	Alfabetiz s/ cursos regul	S/nivel funcao	VP ART.41 Ý 3, LEI 8112 - AP	2.037,72
ATIVO PERMANENTE	EST-01	PEDREIRO	Alfabetiz s/ cursos regul	S/nivel funcao	ABONO DE PERMANENCIA EC 41/03	4.174,77
ATIVO PERMANENTE	EST-01	PEDREIRO	Alfabetiz s/ cursos regul	S/nivel funcao	ADIC. DE INSALUBRIDADE	3.693,96
ATIVO PERMANENTE	EST-01	PEDREIRO	Alfabetiz s/ cursos regul	S/nivel funcao	ANU¿NIO-ART.244,LEI 8112/90 AT	4.432,80
ATIVO PERMANENTE	EST-01	PEDREIRO	Alfabetiz s/ cursos regul	S/nivel funcao	VENCIMENTO BASICO	36.940,44
ATIVO PERMANENTE	EST-01	SERVEENTE DE OBRAS	Ensino Fundamental(T)	S/nivel funcao	ABONO DE PERMANENCIA EC 41/03	3.852,94
ATIVO PERMANENTE	EST-01	SERVEENTE DE OBRAS	Ensino Fundamental(T)	S/nivel funcao	ADIC. DE INSALUBRIDADE	3.169,80
ATIVO PERMANENTE	EST-01	SERVEENTE DE OBRAS	Ensino Fundamental(T)	S/nivel funcao	ANU¿NIO-ART.244,LEI 8112/90 AT	4.120,80
ATIVO PERMANENTE	EST-01	SERVEENTE DE OBRAS	Ensino Fundamental(T)	S/nivel funcao	IQ - 10% - LEI 11.091/05 AT	3.169,80
ATIVO PERMANENTE	EST-01	SERVEENTE DE OBRAS	Ensino Fundamental(T)	S/nivel funcao	VENCIMENTO BASICO	31.698,60
ATIVO PERMANENTE	EST-01	SERVEENTE DE OBRAS	Alfabetiz s/ cursos regul	S/nivel funcao	ADIC. DE INSALUBRIDADE	3.169,80
ATIVO PERMANENTE	EST-01	SERVEENTE DE OBRAS	Alfabetiz s/ cursos regul	S/nivel funcao	ANU¿NIO-ART.244,LEI 8112/90 AT	4.120,80
ATIVO PERMANENTE	EST-01	SERVEENTE DE OBRAS	Alfabetiz s/ cursos regul	S/nivel funcao	VENCIMENTO BASICO	31.698,60
APOSENTADO	EST-02	CONTRAMESTRE-OFICIO	2o gr compl ou tec profiss	S/nivel funcao	ANU¿NIO-ART.244,LEI 8112/90 AP	3.659,16
APOSENTADO	EST-02	CONTRAMESTRE-OFICIO	2o gr compl ou tec profiss	S/nivel funcao	PROVENTO BASICO	21.524,58
APOSENTADO	EST-02	JARDINEIRO	Alfabetiz s/ cursos regul	S/nivel funcao	ANU¿NIO-ART.244,LEI 8112/90 AP	3.275,52
APOSENTADO	EST-02	JARDINEIRO	Alfabetiz s/ cursos regul	S/nivel funcao	PROVENTO BASICO	12.958,32
APOSENTADO	EST-02	JARDINEIRO	Alfabetiz s/ cursos regul	S/nivel funcao	VP ART.41 Ý 3, LEI 8112 - AP	1.852,68
ATIVO PERMANENTE	EST-01	PEDREIRO	Alfabetiz s/ cursos regul	S/nivel funcao	ABONO DE PERMANENCIA EC 41/03	4.061,10
ATIVO PERMANENTE	EST-01	PEDREIRO	Alfabetiz s/ cursos regul	S/nivel funcao	ADIC. DE INSALUBRIDADE	3.555,36
ATIVO PERMANENTE	EST-01	PEDREIRO	Alfabetiz s/ cursos regul	S/nivel funcao	ANU¿NIO-ART.244,LEI 8112/90 AT	4.977,48
ATIVO PERMANENTE	EST-01	PEDREIRO	Alfabetiz s/ cursos regul	S/nivel funcao	VENCIMENTO BASICO	35.553,84
APOSENTADO	EST-02	SERVEENTE DE LIMPEZA	1o gr inc - 5a a 8a ser inc	S/nivel funcao	ANU¿NIO-ART.244,LEI 8112/90 AP	4.804,44
APOSENTADO	EST-02	SERVEENTE DE LIMPEZA	1o gr inc - 5a a 8a ser inc	S/nivel funcao	PROVENTO BASICO	28.261,44
APOSENTADO	EST-02	AUX EM ADMINISTRACAO	1o gr compl - 8a ser compl	S/nivel funcao	ANU¿NIO-ART.244,LEI 8112/90 AP	6.629,28
APOSENTADO	EST-02	AUX EM ADMINISTRACAO	1o gr compl - 8a ser compl	S/nivel funcao	PROVENTO BASICO	41.433,24
APOSENTADO	EST-02	AUX EM ADMINISTRACAO	1o gr compl - 8a ser compl	S/nivel funcao	VPNI ART.62-A LEI 8112/90 - AP	702,00
ATIVO PERMANENTE	EST-01	AUX EM ADMINISTRACAO	Alfabetiz s/ cursos regul	S/nivel funcao	ANU¿NIO-ART.244,LEI 8112/90 AT	4.920,00

Apêndice 2 - Relação de Servidores com Remuneração - 2020

SITUAÇÃO VÍNCULO	SITUAÇÃO	CARGO	ESCOLARIDADE	NÍVEL	RUBRICA	REMUNERAÇÃO
ATIVO PERMANENTE	EST-01	AUX EM ADMINISTRACAO	Alfabetiz s/ cursos regul	S/nivel funcao	VENCIMENTO BASICO	44.728,08
ATIVO PERMANENTE	EST-01	VIGILANTE	1o gr compl - 8a ser compl	S/nivel funcao	ABONO DE PERMANENCIA EC 41/03	8.167,10
ATIVO PERMANENTE	EST-01	VIGILANTE	1o gr compl - 8a ser compl	S/nivel funcao	ADIC. DE PERICULOSIDADE	5.415,72
ATIVO PERMANENTE	EST-01	VIGILANTE	1o gr compl - 8a ser compl	S/nivel funcao	ANU¿NIO-ART.244,LEI 8112/90 AT	8.665,08
ATIVO PERMANENTE	EST-01	VIGILANTE	1o gr compl - 8a ser compl	S/nivel funcao	IQ - 15% - LEI 11.091/05 AT	8.123,52
ATIVO PERMANENTE	EST-01	VIGILANTE	1o gr compl - 8a ser compl	S/nivel funcao	VENCIMENTO BASICO	54.157,44
ATIVO PERMANENTE	EST-01	AUXILIAR DE ELETRICISTA	Alfabetiz s/ cursos regul	S/nivel funcao	ADIC. DE PERICULOSIDADE	3.838,08
ATIVO PERMANENTE	EST-01	AUXILIAR DE ELETRICISTA	Alfabetiz s/ cursos regul	S/nivel funcao	ANU¿NIO-ART.244,LEI 8112/90 AT	5.757,12
ATIVO PERMANENTE	EST-01	AUXILIAR DE ELETRICISTA	Alfabetiz s/ cursos regul	S/nivel funcao	IQ - 10% - LEI 11.091/05 AT	3.838,08
ATIVO PERMANENTE	EST-01	AUXILIAR DE ELETRICISTA	Alfabetiz s/ cursos regul	S/nivel funcao	VENCIMENTO BASICO	38.381,16
APOSENTADO	EST-02	AUXILIAR DE MECANICA	2o gr compl ou tec profiss	S/nivel funcao	ANU¿NIO-ART.244,LEI 8112/90 AP	5.171,64
APOSENTADO	EST-02	AUXILIAR DE MECANICA	2o gr compl ou tec profiss	S/nivel funcao	PROVENTO BASICO	36.940,44
ATIVO PERMANENTE	EST-01	TEC DE TECNOLOGIA DA INFORMACA	Especializacao Niv Sup(T)	CD-0002	ANU¿NIO-ART.244,LEI 8112/90 AT	5.261,76
ATIVO PERMANENTE	EST-01	TEC DE TECNOLOGIA DA INFORMACA	Especializacao Niv Sup(T)	CD-0002	CARGO DE DIRECAO - CD	81.097,44
ATIVO PERMANENTE	EST-01	TEC DE TECNOLOGIA DA INFORMACA	Especializacao Niv Sup(T)	CD-0002	IQ - 30% - LEI 11.091/05 AT	17.539,20
ATIVO PERMANENTE	EST-01	TEC DE TECNOLOGIA DA INFORMACA	Especializacao Niv Sup(T)	CD-0002	VENCIMENTO BASICO	58.464,00
ATIVO PERMANENTE	EST-01	TEC DE TECNOLOGIA DA INFORMACA	Especializacao Niv Sup(T)	CD-0002	VPNI ART.62-A LEI 8112/90 - AT	2.284,44
APOSENTADO	EST-02	AUXILIAR DE ENFERMAGEM	2o gr compl ou tec profiss	S/nivel funcao	ANU¿NIO-ART.244,LEI 8112/90 AP	3.708,84
APOSENTADO	EST-02	AUXILIAR DE ENFERMAGEM	2o gr compl ou tec profiss	S/nivel funcao	PROVENTO BASICO	39.878,04
APOSENTADO	EST-02	AUXILIAR DE ENFERMAGEM	2o gr compl ou tec profiss	S/nivel funcao	VB.COMP.ART.15 L11091/05 AP	1.332,48
APOSENTADO	EST-02	AUXILIAR DE ENFERMAGEM	Tecnico Niv Med Completo(T)	S/nivel funcao	ANU¿NIO-ART.244,LEI 8112/90 AP	4.182,48
APOSENTADO	EST-02	AUXILIAR DE ENFERMAGEM	Tecnico Niv Med Completo(T)	S/nivel funcao	IQ - 20% - LEI 11.091/05 AP	9.294,48
APOSENTADO	EST-02	AUXILIAR DE ENFERMAGEM	Tecnico Niv Med Completo(T)	S/nivel funcao	PROVENTO BASICO	46.472,40
APOSENTADO	EST-02	TECNICO DE LABORATORIO AREA	2o gr compl ou tec profiss	S/nivel funcao	ANU¿NIO-ART.244,LEI 8112/90 AP	4.691,16
APOSENTADO	EST-02	TECNICO DE LABORATORIO AREA	2o gr compl ou tec profiss	S/nivel funcao	PROVENTO BASICO	52.124,52
ATIVO PERMANENTE	EST-01	TECNICO DE LABORATORIO AREA	2o gr compl ou tec profiss	S/nivel funcao	ABONO DE PERMANENCIA EC 41/03	7.192,37
ATIVO PERMANENTE	EST-01	TECNICO DE LABORATORIO AREA	2o gr compl ou tec profiss	S/nivel funcao	ADIC. DE INSALUBRIDADE	11.692,80
ATIVO PERMANENTE	EST-01	TECNICO DE LABORATORIO AREA	2o gr compl ou tec profiss	S/nivel funcao	ANU¿NIO-ART.244,LEI 8112/90 AT	5.261,76
ATIVO PERMANENTE	EST-01	TECNICO DE LABORATORIO AREA	2o gr compl ou tec profiss	S/nivel funcao	VENCIMENTO BASICO	58.464,00
APOSENTADO	EST-02	ASSISTENTE EM ADMINISTRACAO	2o gr compl ou tec profiss	S/nivel funcao	ANU¿NIO-ART.244,LEI 8112/90 AP	12.277,44
APOSENTADO	EST-02	ASSISTENTE EM ADMINISTRACAO	2o gr compl ou tec profiss	S/nivel funcao	PROVENTO BASICO	58.464,00
APOSENTADO	EST-02	ASSISTENTE EM ADMINISTRACAO	2o gr compl ou tec profiss	S/nivel funcao	VPNI ART.62-A LEI 8112/90 - AP	1.786,08
APOSENTADO	EST-02	PEDAGOGO-AREA	Mestrado(T)	S/nivel funcao	ANU¿NIO-ART.244,LEI 8112/90 AP	21.351,36
APOSENTADO	EST-02	PEDAGOGO-AREA	Mestrado(T)	S/nivel funcao	DECISAO JUDICIAL TRANS JUG APO	3.647,04
APOSENTADO	EST-02	PEDAGOGO-AREA	Mestrado(T)	S/nivel funcao	IQ - 52% - LEI 11.091/05 AP	48.272,88
APOSENTADO	EST-02	PEDAGOGO-AREA	Mestrado(T)	S/nivel funcao	PROVENTO BASICO	92.528,52
APOSENTADO	EST-02	PEDAGOGO-AREA	Mestrado(T)	S/nivel funcao	VB.COMP.ART.15 L11091/05 AP	303,96
APOSENTADO	EST-02	PEDAGOGO-AREA	Mestrado(T)	S/nivel funcao	VPNI ART.62-A LEI 8112/90 - AP	8.685,48
APOSENTADO	EST-02	ASSISTENTE EM ADMINISTRACAO	2o gr compl ou tec profiss	S/nivel funcao	ANU¿NIO-ART.244,LEI 8112/90 AP	10.128,48
APOSENTADO	EST-02	ASSISTENTE EM ADMINISTRACAO	2o gr compl ou tec profiss	S/nivel funcao	PROVENTO BASICO	56.269,56
APOSENTADO	EST-02	ASSISTENTE EM ADMINISTRACAO	2o gr compl ou tec profiss	S/nivel funcao	VPNI ART.62-A LEI 8112/90 - AP	421,20
APOSENTADO	EST-02	ECONOMISTA	Sup compl ou hab legal eqv	S/nivel funcao	ANU¿NIO-ART.244,LEI 8112/90 AP	21.039,96
APOSENTADO	EST-02	ECONOMISTA	Sup compl ou hab legal eqv	S/nivel funcao	DECISAO JUDICIAL TRANS JUG APO	5.470,56
APOSENTADO	EST-02	ECONOMISTA	Sup compl ou hab legal eqv	S/nivel funcao	IQ - 30% - LEI 11.091/05 AP	30.057,12
APOSENTADO	EST-02	ECONOMISTA	Sup compl ou hab legal eqv	S/nivel funcao	PROVENTO BASICO	99.886,44

Apêndice 2 - Relação de Servidores com Remuneração - 2020

SITUAÇÃO VÍNCULO	SITUAÇÃO	CARGO	ESCOLARIDADE	NÍVEL	RUBRICA	REMUNERAÇÃO
APOSENTADO	EST-02	ECONOMISTA	Sup compl ou hab legal eqv	S/nivel funcao	VB.COMP.ART.15 L11091/05 AP	303,96
APOSENTADO	EST-02	ECONOMISTA	Sup compl ou hab legal eqv	S/nivel funcao	VPNI ART.62-A LEI 8112/90 - AP	6.862,08
APOSENTADO	EST-02	ASSISTENTE EM ADMINISTRACAO	2o gr compl ou tec profiss	S/nivel funcao	ANU¿NIO-ART.244,LEI 8112/90 AP	7.603,68
APOSENTADO	EST-02	ASSISTENTE EM ADMINISTRACAO	2o gr compl ou tec profiss	S/nivel funcao	PROVENTO BASICO	41.746,20
APOSENTADO	EST-02	ASSISTENTE EM ADMINISTRACAO	2o gr compl ou tec profiss	S/nivel funcao	VPNI ART.62-A LEI 8112/90 - AP	332,76
APOSENTADO	EST-02	TECNICO EM ASSUNTOS EDUCACIONA	Especializacao Niv Sup(T)	S/nivel funcao	ANU¿NIO-ART.244,LEI 8112/90 AP	16.980,60
APOSENTADO	EST-02	TECNICO EM ASSUNTOS EDUCACIONA	Especializacao Niv Sup(T)	S/nivel funcao	IQ - 30% - LEI 11.091/05 AP	29.965,92
APOSENTADO	EST-02	TECNICO EM ASSUNTOS EDUCACIONA	Especializacao Niv Sup(T)	S/nivel funcao	PROVENTO BASICO	99.886,44
APOSENTADO	EST-02	TECNICO EM ASSUNTOS EDUCACIONA	Sup compl ou hab legal eqv	S/nivel funcao	ANU¿NIO-ART.244,LEI 8112/90 AP	20.160,72
APOSENTADO	EST-02	TECNICO EM ASSUNTOS EDUCACIONA	Sup compl ou hab legal eqv	S/nivel funcao	DECISAO JUDICIAL N TRAN JUG AP	3.697,20
APOSENTADO	EST-02	TECNICO EM ASSUNTOS EDUCACIONA	Sup compl ou hab legal eqv	S/nivel funcao	DECISAO JUDICIAL TRANS JUG APO	739,44
APOSENTADO	EST-02	TECNICO EM ASSUNTOS EDUCACIONA	Sup compl ou hab legal eqv	S/nivel funcao	PROVENTO BASICO	79.398,72
APOSENTADO	EST-02	TECNICO EM ASSUNTOS EDUCACIONA	Sup compl ou hab legal eqv	S/nivel funcao	VB.COMP.ART.15 L11091/05 AP	1.244,52
APOSENTADO	EST-02	TECNICO EM ASSUNTOS EDUCACIONA	Sup compl ou hab legal eqv	S/nivel funcao	VPNI ART.62-A LEI 8112/90 - AP	12.332,40
APOSENTADO	EST-02	ASSISTENTE EM ADMINISTRACAO	2o gr compl ou tec profiss	S/nivel funcao	ANU¿NIO-ART.244,LEI 8112/90 AP	7.900,20
APOSENTADO	EST-02	ASSISTENTE EM ADMINISTRACAO	2o gr compl ou tec profiss	S/nivel funcao	PROVENTO BASICO	43.374,24
APOSENTADO	EST-02	AUXILIAR DE ENFERMAGEM	2o gr compl ou tec profiss	S/nivel funcao	ANU¿NIO-ART.244,LEI 8112/90 AP	2.448,00
APOSENTADO	EST-02	AUXILIAR DE ENFERMAGEM	2o gr compl ou tec profiss	S/nivel funcao	DIF.PROV.ART.192 INC.I L.8112	2.729,52
APOSENTADO	EST-02	AUXILIAR DE ENFERMAGEM	2o gr compl ou tec profiss	S/nivel funcao	PROVENTO BASICO	27.200,52
APOSENTADO	EST-02	ASSISTENTE EM ADMINISTRACAO	Especializacao Niv Sup(T)	S/nivel funcao	ANU¿NIO-ART.244,LEI 8112/90 AP	12.862,08
APOSENTADO	EST-02	ASSISTENTE EM ADMINISTRACAO	Especializacao Niv Sup(T)	S/nivel funcao	IQ - 30% - LEI 11.091/05 AP	17.539,20
APOSENTADO	EST-02	ASSISTENTE EM ADMINISTRACAO	Especializacao Niv Sup(T)	S/nivel funcao	PROVENTO BASICO	58.464,00
APOSENTADO	EST-02	ASSISTENTE EM ADMINISTRACAO	Especializacao Niv Sup(T)	S/nivel funcao	VPNI ART.62-A LEI 8112/90 - AP	1.428,24
APOSENTADO	EST-02	ASSISTENTE EM ADMINISTRACAO	2o gr compl ou tec profiss	S/nivel funcao	ANU¿NIO-ART.244,LEI 8112/90 AP	9.938,88
APOSENTADO	EST-02	ASSISTENTE EM ADMINISTRACAO	2o gr compl ou tec profiss	S/nivel funcao	PROVENTO BASICO	58.464,00
APOSENTADO	EST-02	ASSISTENTE EM ADMINISTRACAO	2o gr compl ou tec profiss	S/nivel funcao	VPNI ART.62-A LEI 8112/90 - AP	332,76
APOSENTADO	EST-02	PROFESSOR DO MAGISTERIO SUPERI	Especializacao Niv Sup(T)	S/nivel funcao	ANU¿NIO-ART.244,LEI 8112/90 AP	34.375,80
APOSENTADO	EST-02	PROFESSOR DO MAGISTERIO SUPERI	Especializacao Niv Sup(T)	S/nivel funcao	DECISAO JUDICIAL N TRAN JUG AP	1.669,80
APOSENTADO	EST-02	PROFESSOR DO MAGISTERIO SUPERI	Especializacao Niv Sup(T)	S/nivel funcao	DIF.PROV.ART.192 INC.II L.8112	21.980,04
APOSENTADO	EST-02	PROFESSOR DO MAGISTERIO SUPERI	Especializacao Niv Sup(T)	S/nivel funcao	PROVENTO BASICO	114.586,08
APOSENTADO	EST-02	PROFESSOR DO MAGISTERIO SUPERI	Especializacao Niv Sup(T)	S/nivel funcao	RT - RETRIB. POR TITULA¿O AP	22.917,24
APOSENTADO	EST-02	PROFESSOR DO MAGISTERIO SUPERI	Sup compl ou hab legal eqv	S/nivel funcao	ANU¿NIO-ART.244,LEI 8112/90 AP	32.084,04
APOSENTADO	EST-02	PROFESSOR DO MAGISTERIO SUPERI	Sup compl ou hab legal eqv	S/nivel funcao	DECISAO JUDICIAL TRANS JUG APO	84.394,80
APOSENTADO	EST-02	PROFESSOR DO MAGISTERIO SUPERI	Sup compl ou hab legal eqv	S/nivel funcao	PROVENTO BASICO	114.586,08
APOSENTADO	EST-02	PROFESSOR DO MAGISTERIO SUPERI	Graduacao Niv Sup Comple(T)	S/nivel funcao	ANU¿NIO-ART.244,LEI 8112/90 AP	24.063,00
APOSENTADO	EST-02	PROFESSOR DO MAGISTERIO SUPERI	Graduacao Niv Sup Comple(T)	S/nivel funcao	DECISAO JUDICIAL N TRAN JUG AP	73.003,90
APOSENTADO	EST-02	PROFESSOR DO MAGISTERIO SUPERI	Graduacao Niv Sup Comple(T)	S/nivel funcao	DECISAO JUDICIAL TRANS JUG APO	14.600,78
APOSENTADO	EST-02	PROFESSOR DO MAGISTERIO SUPERI	Graduacao Niv Sup Comple(T)	S/nivel funcao	PROVENTO BASICO	80.210,28
APOSENTADO	EST-02	PROFESSOR DO MAGISTERIO SUPERI	Especializacao Niv Sup(T)	S/nivel funcao	ANU¿NIO-ART.244,LEI 8112/90 AP	35.521,68
APOSENTADO	EST-02	PROFESSOR DO MAGISTERIO SUPERI	Especializacao Niv Sup(T)	S/nivel funcao	PROVENTO BASICO	114.586,08
APOSENTADO	EST-02	PROFESSOR DO MAGISTERIO SUPERI	Especializacao Niv Sup(T)	S/nivel funcao	RT - RETRIB. POR TITULA¿O AP	22.917,24
APOSENTADO	EST-02	PROFESSOR DO MAGISTERIO SUPERI	Especializacao Niv Sup(T)	S/nivel funcao	ANU¿NIO-ART.244,LEI 8112/90 AP	10.001,40
APOSENTADO	EST-02	PROFESSOR DO MAGISTERIO SUPERI	Especializacao Niv Sup(T)	S/nivel funcao	DIF.PROV.ART.192 INC.I L.8112	15.042,12
APOSENTADO	EST-02	PROFESSOR DO MAGISTERIO SUPERI	Especializacao Niv Sup(T)	S/nivel funcao	PROVENTO BASICO	37.042,44
APOSENTADO	EST-02	PROFESSOR DO MAGISTERIO SUPERI	Especializacao Niv Sup(T)	S/nivel funcao	RT - RETRIB. POR TITULA¿O AP	3.704,28

Apêndice 2 - Relação de Servidores com Remuneração - 2020

SITUAÇÃO VÍNCULO	SITUAÇÃO	CARGO	ESCOLARIDADE	NÍVEL	RUBRICA	REMUNERAÇÃO
APOSENTADO	EST-02	PROFESSOR DO MAGISTERIO SUPERI	Especializacao Niv Sup(T)	S/nivel funcao	ANU¿NIO-ART.244,LEI 8112/90 AP	15.039,12
APOSENTADO	EST-02	PROFESSOR DO MAGISTERIO SUPERI	Especializacao Niv Sup(T)	S/nivel funcao	PROVENTO BASICO	51.859,32
APOSENTADO	EST-02	PROFESSOR DO MAGISTERIO SUPERI	Especializacao Niv Sup(T)	S/nivel funcao	RT - RETRIB. POR TITULA¿NIO AP	7.778,88
APOSENTADO	EST-02	PROFESSOR DO MAGISTERIO SUPERI	Especializacao Niv Sup(T)	S/nivel funcao	ANU¿NIO-ART.244,LEI 8112/90 AP	5.635,44
APOSENTADO	EST-02	PROFESSOR DO MAGISTERIO SUPERI	Especializacao Niv Sup(T)	S/nivel funcao	IRREDUTIBILIDADE ART.37-XV CF	1.900,68
APOSENTADO	EST-02	PROFESSOR DO MAGISTERIO SUPERI	Especializacao Niv Sup(T)	S/nivel funcao	PROVENTO BASICO	24.957,36
APOSENTADO	EST-02	PROFESSOR DO MAGISTERIO SUPERI	Especializacao Niv Sup(T)	S/nivel funcao	RT - RETRIB. POR TITULA¿NIO AP	2.495,64
APOSENTADO	EST-02	PROFESSOR DO MAGISTERIO SUPERI	Especializacao Niv Sup(T)	S/nivel funcao	ANU¿NIO-ART.244,LEI 8112/90 AP	22.966,20
APOSENTADO	EST-02	PROFESSOR DO MAGISTERIO SUPERI	Especializacao Niv Sup(T)	S/nivel funcao	DIF.PROV.ART.192 INC.I L.8112	30.084,36
APOSENTADO	EST-02	PROFESSOR DO MAGISTERIO SUPERI	Especializacao Niv Sup(T)	S/nivel funcao	PROVENTO BASICO	74.084,76
APOSENTADO	EST-02	PROFESSOR DO MAGISTERIO SUPERI	Especializacao Niv Sup(T)	S/nivel funcao	RT - RETRIB. POR TITULA¿NIO AP	14.817,00
APOSENTADO	EST-02	PROFESSOR DO MAGISTERIO SUPERI	Especializacao Niv Sup(T)	S/nivel funcao	ANU¿NIO-ART.244,LEI 8112/90 AP	28.646,52
APOSENTADO	EST-02	PROFESSOR DO MAGISTERIO SUPERI	Especializacao Niv Sup(T)	S/nivel funcao	DECISAO JUDICIAL N TRAN JUG AP	22.039,80
APOSENTADO	EST-02	PROFESSOR DO MAGISTERIO SUPERI	Especializacao Niv Sup(T)	S/nivel funcao	DIF.PROV.ART.192 INC.II L.8112	21.980,04
APOSENTADO	EST-02	PROFESSOR DO MAGISTERIO SUPERI	Especializacao Niv Sup(T)	S/nivel funcao	PROVENTO BASICO	114.586,08
APOSENTADO	EST-02	PROFESSOR DO MAGISTERIO SUPERI	Especializacao Niv Sup(T)	S/nivel funcao	RT - RETRIB. POR TITULA¿NIO AP	22.917,24
APOSENTADO	EST-02	PROFESSOR DO MAGISTERIO SUPERI	Especializacao Niv Sup(T)	S/nivel funcao	ANU¿NIO-ART.244,LEI 8112/90 AP	27.500,64
APOSENTADO	EST-02	PROFESSOR DO MAGISTERIO SUPERI	Especializacao Niv Sup(T)	S/nivel funcao	DECISAO JUDICIAL N TRAN JUG AP	1.278,72
APOSENTADO	EST-02	PROFESSOR DO MAGISTERIO SUPERI	Especializacao Niv Sup(T)	S/nivel funcao	DECISAO JUDICIAL TRANS JUG APO	74.712,36
APOSENTADO	EST-02	PROFESSOR DO MAGISTERIO SUPERI	Especializacao Niv Sup(T)	S/nivel funcao	PROVENTO BASICO	114.586,08
APOSENTADO	EST-02	PROFESSOR DO MAGISTERIO SUPERI	Especializacao Niv Sup(T)	S/nivel funcao	RT - RETRIB. POR TITULA¿NIO AP	22.917,24
APOSENTADO	EST-02	PROFESSOR DO MAGISTERIO SUPERI	Doutorado(T)	S/nivel funcao	ANU¿NIO-ART.244,LEI 8112/90 AP	38.959,20
APOSENTADO	EST-02	PROFESSOR DO MAGISTERIO SUPERI	Doutorado(T)	S/nivel funcao	DECISAO JUDICIAL N TRAN JUG AP	51.607,44
APOSENTADO	EST-02	PROFESSOR DO MAGISTERIO SUPERI	Doutorado(T)	S/nivel funcao	PROVENTO BASICO	114.586,08
APOSENTADO	EST-02	PROFESSOR DO MAGISTERIO SUPERI	Doutorado(T)	S/nivel funcao	RT - RETRIB. POR TITULA¿NIO AP	131.774,04
APOSENTADO	EST-02	PROFESSOR DO MAGISTERIO SUPERI	Especializacao Niv Sup(T)	S/nivel funcao	ANU¿NIO-ART.244,LEI 8112/90 AP	27.500,64
APOSENTADO	EST-02	PROFESSOR DO MAGISTERIO SUPERI	Especializacao Niv Sup(T)	S/nivel funcao	DECISAO JUDICIAL N TRAN JUG AP	26.601,12
APOSENTADO	EST-02	PROFESSOR DO MAGISTERIO SUPERI	Especializacao Niv Sup(T)	S/nivel funcao	DECISAO JUDICIAL TRANS JUG APO	8.867,04
APOSENTADO	EST-02	PROFESSOR DO MAGISTERIO SUPERI	Especializacao Niv Sup(T)	S/nivel funcao	PROVENTO BASICO	98.216,64
APOSENTADO	EST-02	PROFESSOR DO MAGISTERIO SUPERI	Especializacao Niv Sup(T)	S/nivel funcao	RT - RETRIB. POR TITULA¿NIO AP	19.643,28
APOSENTADO	EST-02	PROFESSOR DO MAGISTERIO SUPERI	Especializacao Niv Sup(T)	S/nivel funcao	ANU¿NIO-ART.244,LEI 8112/90 AP	32.084,04
APOSENTADO	EST-02	PROFESSOR DO MAGISTERIO SUPERI	Especializacao Niv Sup(T)	S/nivel funcao	DIF.PROV.ART.192 INC.II L.8112	21.980,04
APOSENTADO	EST-02	PROFESSOR DO MAGISTERIO SUPERI	Especializacao Niv Sup(T)	S/nivel funcao	PROVENTO BASICO	114.586,08
APOSENTADO	EST-02	PROFESSOR DO MAGISTERIO SUPERI	Especializacao Niv Sup(T)	S/nivel funcao	RT - RETRIB. POR TITULA¿NIO AP	22.917,24
APOSENTADO	EST-02	PROFESSOR ENS BASICO TECN TECN	Aperfeicoamento Niv Sup(T)	S/nivel funcao	ANU¿NIO-ART.244,LEI 8112/90 AP	13.525,20
APOSENTADO	EST-02	PROFESSOR ENS BASICO TECN TECN	Aperfeicoamento Niv Sup(T)	S/nivel funcao	DECISAO JUDICIAL N TRAN JUG AP	767,64
APOSENTADO	EST-02	PROFESSOR ENS BASICO TECN TECN	Aperfeicoamento Niv Sup(T)	S/nivel funcao	DIF.PROV.ART.192 INC.I L.8112	6.072,24
APOSENTADO	EST-02	PROFESSOR ENS BASICO TECN TECN	Aperfeicoamento Niv Sup(T)	S/nivel funcao	PROVENTO BASICO	56.355,36
APOSENTADO	EST-02	PROFESSOR ENS BASICO TECN TECN	Aperfeicoamento Niv Sup(T)	S/nivel funcao	RT - RETRIB. POR TITULA¿NIO AP	5.635,56
APOSENTADO	EST-02	PROFESSOR ENS BASICO TECN TECN	Especializacao Niv Sup(T)	S/nivel funcao	ANU¿NIO-ART.244,LEI 8112/90 AP	14.269,08
APOSENTADO	EST-02	PROFESSOR ENS BASICO TECN TECN	Especializacao Niv Sup(T)	S/nivel funcao	DECISAO JUDICIAL N TRAN JUG AP	59.588,20
APOSENTADO	EST-02	PROFESSOR ENS BASICO TECN TECN	Especializacao Niv Sup(T)	S/nivel funcao	DECISAO JUDICIAL TRANS JUG APO	23.011,04
APOSENTADO	EST-02	PROFESSOR ENS BASICO TECN TECN	Especializacao Niv Sup(T)	S/nivel funcao	PROVENTO BASICO	59.454,84
APOSENTADO	EST-02	PROFESSOR ENS BASICO TECN TECN	Especializacao Niv Sup(T)	S/nivel funcao	RT - RETRIB. POR TITULA¿NIO AP	11.890,92
APOSENTADO	EST-02	PROFESSOR DO MAGISTERIO SUPERI	Especializacao Niv Sup(T)	S/nivel funcao	ANU¿NIO-ART.244,LEI 8112/90 AP	30.938,16

Apêndice 2 - Relação de Servidores com Remuneração - 2020

SITUAÇÃO VÍNCULO	SITUAÇÃO	CARGO	ESCOLARIDADE	NÍVEL	RUBRICA	REMUNERAÇÃO
APOSENTADO	EST-02	PROFESSOR DO MAGISTERIO SUPERI	Especializacao Niv Sup(T)	S/nivel funcao	DECISAO JUDICIAL N TRAN JUG AP	6.880,10
APOSENTADO	EST-02	PROFESSOR DO MAGISTERIO SUPERI	Especializacao Niv Sup(T)	S/nivel funcao	DECISAO JUDICIAL TRANS JUG APO	82.103,26
APOSENTADO	EST-02	PROFESSOR DO MAGISTERIO SUPERI	Especializacao Niv Sup(T)	S/nivel funcao	PROVENTO BASICO	114.586,08
APOSENTADO	EST-02	PROFESSOR DO MAGISTERIO SUPERI	Especializacao Niv Sup(T)	S/nivel funcao	RT - RETRIB. POR TITULAÇÃO AP	22.917,24
APOSENTADO	EST-02	PROFESSOR DO MAGISTERIO SUPERI	Especializacao Niv Sup(T)	CD-0003	ANUENIO-ART.244,LEI 8112/90 AP	30.938,16
APOSENTADO	EST-02	PROFESSOR DO MAGISTERIO SUPERI	Especializacao Niv Sup(T)	CD-0003	DECISAO JUDICIAL N TRAN JUG AP	1.292,16
APOSENTADO	EST-02	PROFESSOR DO MAGISTERIO SUPERI	Especializacao Niv Sup(T)	CD-0003	DECISAO JUDICIAL TRANS JUG APO	101.976,60
APOSENTADO	EST-02	PROFESSOR DO MAGISTERIO SUPERI	Especializacao Niv Sup(T)	CD-0003	OPCAO FUNCAO - APOSENTADO	63.665,16
APOSENTADO	EST-02	PROFESSOR DO MAGISTERIO SUPERI	Especializacao Niv Sup(T)	CD-0003	PROVENTO BASICO	114.586,08
APOSENTADO	EST-02	PROFESSOR DO MAGISTERIO SUPERI	Especializacao Niv Sup(T)	CD-0003	RT - RETRIB. POR TITULAÇÃO AP	22.917,24
APOSENTADO	EST-02	PROFESSOR DO MAGISTERIO SUPERI	Sup compl ou hab legal eqv	S/nivel funcao	ANUENIO-ART.244,LEI 8112/90 AP	27.500,64
APOSENTADO	EST-02	PROFESSOR DO MAGISTERIO SUPERI	Sup compl ou hab legal eqv	S/nivel funcao	DECISAO JUDICIAL N TRAN JUG AP	1.083,60
APOSENTADO	EST-02	PROFESSOR DO MAGISTERIO SUPERI	Sup compl ou hab legal eqv	S/nivel funcao	DECISAO JUDICIAL TRANS JUG APO	81.754,80
APOSENTADO	EST-02	PROFESSOR DO MAGISTERIO SUPERI	Sup compl ou hab legal eqv	S/nivel funcao	PROVENTO BASICO	114.586,08
APOSENTADO	EST-02	PROFESSOR ENS BASICO TECN TECN	Sup compl ou hab legal eqv	CD-0004	ANUENIO-ART.244,LEI 8112/90 AP	13.525,20
APOSENTADO	EST-02	PROFESSOR ENS BASICO TECN TECN	Sup compl ou hab legal eqv	CD-0004	DECISAO JUDICIAL N TRAN JUG AP	59.278,34
APOSENTADO	EST-02	PROFESSOR ENS BASICO TECN TECN	Sup compl ou hab legal eqv	CD-0004	DECISAO JUDICIAL TRANS JUG APO	5.388,94
APOSENTADO	EST-02	PROFESSOR ENS BASICO TECN TECN	Sup compl ou hab legal eqv	CD-0004	OPCAO FUNCAO - APOSENTADO	46.233,12
APOSENTADO	EST-02	PROFESSOR ENS BASICO TECN TECN	Sup compl ou hab legal eqv	CD-0004	PROVENTO BASICO	56.355,36
APOSENTADO	EST-02	PROFESSOR DO MAGISTERIO SUPERI	Mestrado(T)	S/nivel funcao	ANUENIO-ART.244,LEI 8112/90 AP	7.448,07
APOSENTADO	EST-02	PROFESSOR DO MAGISTERIO SUPERI	Mestrado(T)	S/nivel funcao	DECISAO JUDICIAL N TRAN JUG AP	2.303,58
APOSENTADO	EST-02	PROFESSOR DO MAGISTERIO SUPERI	Mestrado(T)	S/nivel funcao	DECISAO JUDICIAL TRANS JUG APO	6.518,07
APOSENTADO	EST-02	PROFESSOR DO MAGISTERIO SUPERI	Mestrado(T)	S/nivel funcao	PROVENTO BASICO	28.646,52
APOSENTADO	EST-02	PROFESSOR DO MAGISTERIO SUPERI	Mestrado(T)	S/nivel funcao	RT - RETRIB. POR TITULAÇÃO AP	14.323,26
APOSENTADO	EST-02	PROFESSOR DO MAGISTERIO SUPERI	Mestrado(T)	S/nivel funcao	ANUENIO-ART.244,LEI 8112/90 AP	30.938,16
APOSENTADO	EST-02	PROFESSOR DO MAGISTERIO SUPERI	Mestrado(T)	S/nivel funcao	DECISAO JUDICIAL N TRAN JUG AP	58.623,50
APOSENTADO	EST-02	PROFESSOR DO MAGISTERIO SUPERI	Mestrado(T)	S/nivel funcao	DECISAO JUDICIAL TRANS JUG APO	11.724,70
APOSENTADO	EST-02	PROFESSOR DO MAGISTERIO SUPERI	Mestrado(T)	S/nivel funcao	PROVENTO BASICO	114.586,08
APOSENTADO	EST-02	PROFESSOR DO MAGISTERIO SUPERI	Mestrado(T)	S/nivel funcao	RT - RETRIB. POR TITULAÇÃO AP	57.293,04
APOSENTADO	EST-02	PROFESSOR DO MAGISTERIO SUPERI	Sup compl ou hab legal eqv	S/nivel funcao	ANUENIO-ART.244,LEI 8112/90 AP	24.447,96
APOSENTADO	EST-02	PROFESSOR DO MAGISTERIO SUPERI	Sup compl ou hab legal eqv	S/nivel funcao	DECISAO JUDICIAL N TRAN JUG AP	1.090,80
APOSENTADO	EST-02	PROFESSOR DO MAGISTERIO SUPERI	Sup compl ou hab legal eqv	S/nivel funcao	DIF.PROV.ART.192 INC.I L.8112	30.084,36
APOSENTADO	EST-02	PROFESSOR DO MAGISTERIO SUPERI	Sup compl ou hab legal eqv	S/nivel funcao	PROVENTO BASICO	74.084,76
APOSENTADO	EST-02	PROFESSOR DO MAGISTERIO SUPERI	Mestrado(T)	S/nivel funcao	ANUENIO-ART.244,LEI 8112/90 AP	25.208,88
APOSENTADO	EST-02	PROFESSOR DO MAGISTERIO SUPERI	Mestrado(T)	S/nivel funcao	DECISAO JUDICIAL N TRAN JUG AP	17.171,88
APOSENTADO	EST-02	PROFESSOR DO MAGISTERIO SUPERI	Mestrado(T)	S/nivel funcao	DECISAO JUDICIAL TRANS JUG APO	7.634,04
APOSENTADO	EST-02	PROFESSOR DO MAGISTERIO SUPERI	Mestrado(T)	S/nivel funcao	DIF.PROV.ART.192 INC.II L.8112	21.980,04
APOSENTADO	EST-02	PROFESSOR DO MAGISTERIO SUPERI	Mestrado(T)	S/nivel funcao	PROVENTO BASICO	114.586,08
APOSENTADO	EST-02	PROFESSOR DO MAGISTERIO SUPERI	Mestrado(T)	S/nivel funcao	RT - RETRIB. POR TITULAÇÃO AP	57.293,04
APOSENTADO	EST-02	PROFESSOR DO MAGISTERIO SUPERI	Doutorado(T)	S/nivel funcao	DECISAO JUDICIAL N TRAN JUG AP	70.731,36
APOSENTADO	EST-02	PROFESSOR DO MAGISTERIO SUPERI	Doutorado(T)	S/nivel funcao	PROVENTO BASICO	114.586,08
APOSENTADO	EST-02	PROFESSOR DO MAGISTERIO SUPERI	Doutorado(T)	S/nivel funcao	RT - RETRIB. POR TITULAÇÃO AP	131.774,04
APOSENTADO	EST-02	PROFESSOR DO MAGISTERIO SUPERI	Mestrado(T)	S/nivel funcao	ANUENIO-ART.244,LEI 8112/90 AP	34.375,80
APOSENTADO	EST-02	PROFESSOR DO MAGISTERIO SUPERI	Mestrado(T)	S/nivel funcao	DECISAO JUDICIAL N TRAN JUG AP	68.442,29
APOSENTADO	EST-02	PROFESSOR DO MAGISTERIO SUPERI	Mestrado(T)	S/nivel funcao	DECISAO JUDICIAL TRANS JUG APO	6.083,71

Apêndice 2 - Relação de Servidores com Remuneração - 2020

SITUAÇÃO VÍNCULO	SITUAÇÃO	CARGO	ESCOLARIDADE	NÍVEL	RUBRICA	REMUNERAÇÃO
APOSENTADO	EST-02	PROFESSOR DO MAGISTERIO SUPERI	Mestrado(T)	S/nivel funcao	PROVENTO BASICO	114.586,08
APOSENTADO	EST-02	PROFESSOR DO MAGISTERIO SUPERI	Mestrado(T)	S/nivel funcao	RT - RETRIB. POR TITULAÇÃO AP	57.293,04
APOSENTADO	EST-02	PROFESSOR DO MAGISTERIO SUPERI	Mestrado(T)	S/nivel funcao	ANUNIO-ART.244,LEI 8112/90 AP	29.792,28
APOSENTADO	EST-02	PROFESSOR DO MAGISTERIO SUPERI	Mestrado(T)	S/nivel funcao	DECISAO JUDICIAL N TRAN JUG AP	1.924,80
APOSENTADO	EST-02	PROFESSOR DO MAGISTERIO SUPERI	Mestrado(T)	S/nivel funcao	DIF.PROV.ART.192 INC.II L.8112	21.980,04
APOSENTADO	EST-02	PROFESSOR DO MAGISTERIO SUPERI	Mestrado(T)	S/nivel funcao	PROVENTO BASICO	114.586,08
APOSENTADO	EST-02	PROFESSOR DO MAGISTERIO SUPERI	Mestrado(T)	S/nivel funcao	RT - RETRIB. POR TITULAÇÃO AP	57.293,04
APOSENTADO	EST-02	PROFESSOR DO MAGISTERIO SUPERI	Doutorado(T)	S/nivel funcao	ANUNIO-ART.244,LEI 8112/90 AP	18.448,32
APOSENTADO	EST-02	PROFESSOR DO MAGISTERIO SUPERI	Doutorado(T)	S/nivel funcao	DECISAO JUDICIAL N TRAN JUG AP	11.736,63
APOSENTADO	EST-02	PROFESSOR DO MAGISTERIO SUPERI	Doutorado(T)	S/nivel funcao	DECISAO JUDICIAL TRANS JUG APO	3.912,21
APOSENTADO	EST-02	PROFESSOR DO MAGISTERIO SUPERI	Doutorado(T)	S/nivel funcao	PROVENTO BASICO	80.210,28
APOSENTADO	EST-02	PROFESSOR DO MAGISTERIO SUPERI	Doutorado(T)	S/nivel funcao	RT - RETRIB. POR TITULAÇÃO AP	69.181,32
APOSENTADO	EST-02	PROFESSOR DO MAGISTERIO SUPERI	Doutorado(T)	S/nivel funcao	VPNI ART.62-A LEI 8112/90 - AP	642,96
APOSENTADO	EST-02	PROFESSOR DO MAGISTERIO SUPERI	Especializacao Niv Sup(T)	S/nivel funcao	ANUNIO-ART.244,LEI 8112/90 AP	12.964,80
APOSENTADO	EST-02	PROFESSOR DO MAGISTERIO SUPERI	Especializacao Niv Sup(T)	S/nivel funcao	DIF.PROV.ART.192 INC.I L.8112	21.059,16
APOSENTADO	EST-02	PROFESSOR DO MAGISTERIO SUPERI	Especializacao Niv Sup(T)	S/nivel funcao	PROVENTO BASICO	51.859,32
APOSENTADO	EST-02	PROFESSOR DO MAGISTERIO SUPERI	Especializacao Niv Sup(T)	S/nivel funcao	RT - RETRIB. POR TITULAÇÃO AP	7.778,88
APOSENTADO	EST-02	PROFESSOR DO MAGISTERIO SUPERI	Especializacao Niv Sup(T)	S/nivel funcao	ANUNIO-ART.244,LEI 8112/90 AP	13.483,32
APOSENTADO	EST-02	PROFESSOR DO MAGISTERIO SUPERI	Especializacao Niv Sup(T)	S/nivel funcao	DIF.PROV.ART.192 INC.I L.8112	21.059,16
APOSENTADO	EST-02	PROFESSOR DO MAGISTERIO SUPERI	Especializacao Niv Sup(T)	S/nivel funcao	PROVENTO BASICO	51.859,32
APOSENTADO	EST-02	PROFESSOR DO MAGISTERIO SUPERI	Especializacao Niv Sup(T)	S/nivel funcao	RT - RETRIB. POR TITULAÇÃO AP	7.778,88
APOSENTADO	EST-02	PROFESSOR DO MAGISTERIO SUPERI	Sup compl ou hab legal eqv	S/nivel funcao	ANUNIO-ART.244,LEI 8112/90 AP	13.483,32
APOSENTADO	EST-02	PROFESSOR DO MAGISTERIO SUPERI	Sup compl ou hab legal eqv	S/nivel funcao	DIF.PROV.ART.192 INC.I L.8112	21.059,16
APOSENTADO	EST-02	PROFESSOR DO MAGISTERIO SUPERI	Sup compl ou hab legal eqv	S/nivel funcao	PROVENTO BASICO	51.859,32
APOSENTADO	EST-02	PROFESSOR DO MAGISTERIO SUPERI	Sup compl ou hab legal eqv	S/nivel funcao	ANUNIO-ART.244,LEI 8112/90 AP	10.371,84
APOSENTADO	EST-02	PROFESSOR DO MAGISTERIO SUPERI	Sup compl ou hab legal eqv	S/nivel funcao	DECISAO JUDICIAL N TRAN JUG AP	797,28
APOSENTADO	EST-02	PROFESSOR DO MAGISTERIO SUPERI	Sup compl ou hab legal eqv	S/nivel funcao	DECISAO JUDICIAL TRANS JUG APO	82.158,24
APOSENTADO	EST-02	PROFESSOR DO MAGISTERIO SUPERI	Sup compl ou hab legal eqv	S/nivel funcao	PROVENTO BASICO	71.967,96
APOSENTADO	EST-02	PROFESSOR DO MAGISTERIO SUPERI	Especializacao Niv Sup(T)	S/nivel funcao	ANUNIO-ART.244,LEI 8112/90 AP	28.646,52
APOSENTADO	EST-02	PROFESSOR DO MAGISTERIO SUPERI	Especializacao Niv Sup(T)	S/nivel funcao	DIF.PROV.ART.192 INC.II L.8112	21.980,04
APOSENTADO	EST-02	PROFESSOR DO MAGISTERIO SUPERI	Especializacao Niv Sup(T)	S/nivel funcao	PROVENTO BASICO	114.586,08
APOSENTADO	EST-02	PROFESSOR DO MAGISTERIO SUPERI	Especializacao Niv Sup(T)	S/nivel funcao	RT - RETRIB. POR TITULAÇÃO AP	22.917,24
APOSENTADO	EST-02	PROFESSOR DO MAGISTERIO SUPERI	Especializacao Niv Sup(T)	CD-0004	ANUNIO-ART.244,LEI 8112/90 AP	29.792,28
APOSENTADO	EST-02	PROFESSOR DO MAGISTERIO SUPERI	Especializacao Niv Sup(T)	CD-0004	DECISAO JUDICIAL N TRAN JUG AP	58.116,92
APOSENTADO	EST-02	PROFESSOR DO MAGISTERIO SUPERI	Especializacao Niv Sup(T)	CD-0004	DECISAO JUDICIAL TRANS JUG APO	11.365,84
APOSENTADO	EST-02	PROFESSOR DO MAGISTERIO SUPERI	Especializacao Niv Sup(T)	CD-0004	OPCAO FUNCAO - APOSENTADO	46.233,12
APOSENTADO	EST-02	PROFESSOR DO MAGISTERIO SUPERI	Especializacao Niv Sup(T)	CD-0004	PROVENTO BASICO	114.586,08
APOSENTADO	EST-02	PROFESSOR DO MAGISTERIO SUPERI	Especializacao Niv Sup(T)	CD-0004	RT - RETRIB. POR TITULAÇÃO AP	22.917,24
APOSENTADO	EST-02	PROFESSOR DO MAGISTERIO SUPERI	Mestrado(T)	S/nivel funcao	ANUNIO-ART.244,LEI 8112/90 AP	27.500,64
APOSENTADO	EST-02	PROFESSOR DO MAGISTERIO SUPERI	Mestrado(T)	S/nivel funcao	DIF.PROV.ART.192 INC.II L.8112	21.980,04
APOSENTADO	EST-02	PROFESSOR DO MAGISTERIO SUPERI	Mestrado(T)	S/nivel funcao	PROVENTO BASICO	114.586,08
APOSENTADO	EST-02	PROFESSOR DO MAGISTERIO SUPERI	Mestrado(T)	S/nivel funcao	RT - RETRIB. POR TITULAÇÃO AP	57.293,04
APOSENTADO	EST-02	PROFESSOR DO MAGISTERIO SUPERI	Especializacao Niv Sup(T)	S/nivel funcao	ANUNIO-ART.244,LEI 8112/90 AP	26.354,76
APOSENTADO	EST-02	PROFESSOR DO MAGISTERIO SUPERI	Especializacao Niv Sup(T)	S/nivel funcao	PROVENTO BASICO	114.586,08
APOSENTADO	EST-02	PROFESSOR DO MAGISTERIO SUPERI	Especializacao Niv Sup(T)	S/nivel funcao	RT - RETRIB. POR TITULAÇÃO AP	22.917,24

Apêndice 2 - Relação de Servidores com Remuneração - 2020

SITUAÇÃO VÍNCULO	SITUAÇÃO	CARGO	ESCOLARIDADE	NÍVEL	RUBRICA	REMUNERAÇÃO
APOSENTADO	EST-02	PROFESSOR DO MAGISTERIO SUPERI	Especializacao Niv Sup(T)	S/nivel funcao	VPNI ART.62-A LEI 8112/90 - AP	5.038,68
APOSENTADO	EST-02	PROFESSOR ENS BASICO TECN TECN	Sup compl ou hab legal eqv	S/nivel funcao	ANU¿NIO-ART.244,LEI 8112/90 AP	4.226,64
APOSENTADO	EST-02	PROFESSOR ENS BASICO TECN TECN	Sup compl ou hab legal eqv	S/nivel funcao	IRREDUTIBILIDADE ART.37-XV CF	2.333,28
APOSENTADO	EST-02	PROFESSOR ENS BASICO TECN TECN	Sup compl ou hab legal eqv	S/nivel funcao	PROVENTO BASICO	25.762,44
APOSENTADO	EST-02	PROFESSOR DO MAGISTERIO SUPERI	Especializacao Niv Sup(T)	S/nivel funcao	ANU¿NIO-ART.244,LEI 8112/90 AP	29.792,28
APOSENTADO	EST-02	PROFESSOR DO MAGISTERIO SUPERI	Especializacao Niv Sup(T)	S/nivel funcao	DECISAO JUDICIAL N TRAN JUG AP	52.759,98
APOSENTADO	EST-02	PROFESSOR DO MAGISTERIO SUPERI	Especializacao Niv Sup(T)	S/nivel funcao	DECISAO JUDICIAL TRANS JUG APO	25.603,92
APOSENTADO	EST-02	PROFESSOR DO MAGISTERIO SUPERI	Especializacao Niv Sup(T)	S/nivel funcao	PROVENTO BASICO	111.312,12
APOSENTADO	EST-02	PROFESSOR DO MAGISTERIO SUPERI	Especializacao Niv Sup(T)	S/nivel funcao	RT - RETRIB. POR TITULA¿NIO AP	22.262,40
APOSENTADO	EST-02	PROFESSOR DO MAGISTERIO SUPERI	Especializacao Niv Sup(T)	S/nivel funcao	ANU¿NIO-ART.244,LEI 8112/90 AP	29.792,28
APOSENTADO	EST-02	PROFESSOR DO MAGISTERIO SUPERI	Especializacao Niv Sup(T)	S/nivel funcao	DECISAO JUDICIAL N TRAN JUG AP	41.640,36
APOSENTADO	EST-02	PROFESSOR DO MAGISTERIO SUPERI	Especializacao Niv Sup(T)	S/nivel funcao	DIF.PROV.ART.192 INC.II L.8112	28.173,12
APOSENTADO	EST-02	PROFESSOR DO MAGISTERIO SUPERI	Especializacao Niv Sup(T)	S/nivel funcao	PROVENTO BASICO	114.586,08
APOSENTADO	EST-02	PROFESSOR DO MAGISTERIO SUPERI	Especializacao Niv Sup(T)	S/nivel funcao	RT - RETRIB. POR TITULA¿NIO AP	22.917,24
APOSENTADO	EST-02	PROFESSOR DO MAGISTERIO SUPERI	Especializacao Niv Sup(T)	S/nivel funcao	ANU¿NIO-ART.244,LEI 8112/90 AP	29.792,28
APOSENTADO	EST-02	PROFESSOR DO MAGISTERIO SUPERI	Especializacao Niv Sup(T)	S/nivel funcao	DECISAO JUDICIAL N TRAN JUG AP	1.651,80
APOSENTADO	EST-02	PROFESSOR DO MAGISTERIO SUPERI	Especializacao Niv Sup(T)	S/nivel funcao	DIF.PROV.ART.192 INC.II L.8112	28.173,12
APOSENTADO	EST-02	PROFESSOR DO MAGISTERIO SUPERI	Especializacao Niv Sup(T)	S/nivel funcao	PROVENTO BASICO	114.586,08
APOSENTADO	EST-02	PROFESSOR DO MAGISTERIO SUPERI	Especializacao Niv Sup(T)	S/nivel funcao	RT - RETRIB. POR TITULA¿NIO AP	22.917,24
APOSENTADO	EST-02	PROFESSOR DO MAGISTERIO SUPERI	Mestrado(T)	S/nivel funcao	ANU¿NIO-ART.244,LEI 8112/90 AP	26.354,76
APOSENTADO	EST-02	PROFESSOR DO MAGISTERIO SUPERI	Mestrado(T)	S/nivel funcao	DECISAO JUDICIAL N TRAN JUG AP	1.908,96
APOSENTADO	EST-02	PROFESSOR DO MAGISTERIO SUPERI	Mestrado(T)	S/nivel funcao	DIF.PROV.ART.192 INC.II L.8112	21.980,04
APOSENTADO	EST-02	PROFESSOR DO MAGISTERIO SUPERI	Mestrado(T)	S/nivel funcao	PROVENTO BASICO	114.586,08
APOSENTADO	EST-02	PROFESSOR DO MAGISTERIO SUPERI	Mestrado(T)	S/nivel funcao	RT - RETRIB. POR TITULA¿NIO AP	57.293,04
APOSENTADO	EST-02	PROFESSOR DO MAGISTERIO SUPERI	Especializacao Niv Sup(T)	S/nivel funcao	ANU¿NIO-ART.244,LEI 8112/90 AP	35.521,68
APOSENTADO	EST-02	PROFESSOR DO MAGISTERIO SUPERI	Especializacao Niv Sup(T)	S/nivel funcao	DIF.PROV.ART.192 INC.II L.8112	21.980,04
APOSENTADO	EST-02	PROFESSOR DO MAGISTERIO SUPERI	Especializacao Niv Sup(T)	S/nivel funcao	PROVENTO BASICO	114.586,08
APOSENTADO	EST-02	PROFESSOR DO MAGISTERIO SUPERI	Especializacao Niv Sup(T)	S/nivel funcao	RT - RETRIB. POR TITULA¿NIO AP	22.917,24
APOSENTADO	EST-02	PROFESSOR ENS BASICO TECN TECN	Especializacao Niv Sup(T)	S/nivel funcao	ANU¿NIO-ART.244,LEI 8112/90 AP	13.080,00
APOSENTADO	EST-02	PROFESSOR ENS BASICO TECN TECN	Especializacao Niv Sup(T)	S/nivel funcao	DIF.PROV.ART.192 INC.I L.8112	6.406,32
APOSENTADO	EST-02	PROFESSOR ENS BASICO TECN TECN	Especializacao Niv Sup(T)	S/nivel funcao	PROVENTO BASICO	59.454,84
APOSENTADO	EST-02	PROFESSOR ENS BASICO TECN TECN	Especializacao Niv Sup(T)	S/nivel funcao	RT - RETRIB. POR TITULA¿NIO AP	11.890,92
APOSENTADO	EST-02	PROFESSOR DO MAGISTERIO SUPERI	Sup compl ou hab legal eqv	S/nivel funcao	ANU¿NIO-ART.244,LEI 8112/90 AP	32.084,04
APOSENTADO	EST-02	PROFESSOR DO MAGISTERIO SUPERI	Sup compl ou hab legal eqv	S/nivel funcao	DECISAO JUDICIAL N TRAN JUG AP	1.407,48
APOSENTADO	EST-02	PROFESSOR DO MAGISTERIO SUPERI	Sup compl ou hab legal eqv	S/nivel funcao	DIF.PROV.ART.192 INC.II L.8112	21.980,04
APOSENTADO	EST-02	PROFESSOR DO MAGISTERIO SUPERI	Sup compl ou hab legal eqv	S/nivel funcao	PROVENTO BASICO	114.586,08
APOSENTADO	EST-02	PROFESSOR DO MAGISTERIO SUPERI	Especializacao Niv Sup(T)	S/nivel funcao	ANU¿NIO-ART.244,LEI 8112/90 AP	17.780,28
APOSENTADO	EST-02	PROFESSOR DO MAGISTERIO SUPERI	Especializacao Niv Sup(T)	S/nivel funcao	DIF.PROV.ART.192 INC.I L.8112	30.084,36
APOSENTADO	EST-02	PROFESSOR DO MAGISTERIO SUPERI	Especializacao Niv Sup(T)	S/nivel funcao	PROVENTO BASICO	74.084,76
APOSENTADO	EST-02	PROFESSOR DO MAGISTERIO SUPERI	Especializacao Niv Sup(T)	S/nivel funcao	RT - RETRIB. POR TITULA¿NIO AP	14.817,00
APOSENTADO	EST-02	PROFESSOR DO MAGISTERIO SUPERI	Especializacao Niv Sup(T)	S/nivel funcao	ANU¿NIO-ART.244,LEI 8112/90 AP	13.177,32
APOSENTADO	EST-02	PROFESSOR DO MAGISTERIO SUPERI	Especializacao Niv Sup(T)	S/nivel funcao	DIF.PROV.ART.192 INC.II L.8112	10.990,08
APOSENTADO	EST-02	PROFESSOR DO MAGISTERIO SUPERI	Especializacao Niv Sup(T)	S/nivel funcao	PROVENTO BASICO	57.293,04
APOSENTADO	EST-02	PROFESSOR DO MAGISTERIO SUPERI	Especializacao Niv Sup(T)	S/nivel funcao	RT - RETRIB. POR TITULA¿NIO AP	5.729,28
APOSENTADO	EST-02	PROFESSOR DO MAGISTERIO SUPERI	Sup compl ou hab legal eqv	S/nivel funcao	ANU¿NIO-ART.244,LEI 8112/90 AP	8.739,84

Apêndice 2 - Relação de Servidores com Remuneração - 2020

SITUAÇÃO VÍNCULO	SITUAÇÃO	CARGO	ESCOLARIDADE	NÍVEL	RUBRICA	REMUNERAÇÃO
APOSENTADO	EST-02	PROFESSOR DO MAGISTERIO SUPERI	Sup compl ou hab legal eqv	S/nivel funcao	DECISAO JUDICIAL TRANS JUG APO	22.874,88
APOSENTADO	EST-02	PROFESSOR DO MAGISTERIO SUPERI	Sup compl ou hab legal eqv	S/nivel funcao	PROVENTO BASICO	28.538,28
APOSENTADO	EST-02	PROFESSOR DO MAGISTERIO SUPERI	Sup compl ou hab legal eqv	S/nivel funcao	ANU¿NIO-ART.244,LEI 8112/90 AP	14.489,40
APOSENTADO	EST-02	PROFESSOR DO MAGISTERIO SUPERI	Sup compl ou hab legal eqv	S/nivel funcao	DECISAO JUDICIAL N TRAN JUG AP	1.049,88
APOSENTADO	EST-02	PROFESSOR DO MAGISTERIO SUPERI	Sup compl ou hab legal eqv	S/nivel funcao	DIF.PROV.ART.192 INC.I L.8112	26.744,88
APOSENTADO	EST-02	PROFESSOR DO MAGISTERIO SUPERI	Sup compl ou hab legal eqv	S/nivel funcao	PROVENTO BASICO	65.861,16
APOSENTADO	EST-02	PROFESSOR DO MAGISTERIO SUPERI	Especializacao Niv Sup(T)	S/nivel funcao	ANU¿NIO-ART.244,LEI 8112/90 AP	21.656,76
APOSENTADO	EST-02	PROFESSOR DO MAGISTERIO SUPERI	Especializacao Niv Sup(T)	S/nivel funcao	DECISAO JUDICIAL N TRAN JUG AP	76.779,20
APOSENTADO	EST-02	PROFESSOR DO MAGISTERIO SUPERI	Especializacao Niv Sup(T)	S/nivel funcao	DECISAO JUDICIAL TRANS JUG APO	15.355,84
APOSENTADO	EST-02	PROFESSOR DO MAGISTERIO SUPERI	Especializacao Niv Sup(T)	S/nivel funcao	PROVENTO BASICO	80.210,28
APOSENTADO	EST-02	PROFESSOR DO MAGISTERIO SUPERI	Especializacao Niv Sup(T)	S/nivel funcao	RT - RETRIB. POR TITULA¿NIO AP	12.031,56
APOSENTADO	EST-02	PROFESSOR ENS BASICO TECN TECN	Sup compl ou hab legal eqv	S/nivel funcao	ANU¿NIO-ART.244,LEI 8112/90 AP	12.398,16
APOSENTADO	EST-02	PROFESSOR ENS BASICO TECN TECN	Sup compl ou hab legal eqv	S/nivel funcao	DECISAO JUDICIAL N TRAN JUG AP	726,24
APOSENTADO	EST-02	PROFESSOR ENS BASICO TECN TECN	Sup compl ou hab legal eqv	S/nivel funcao	DIF.PROV.ART.192 INC.I L.8112	6.072,24
APOSENTADO	EST-02	PROFESSOR ENS BASICO TECN TECN	Sup compl ou hab legal eqv	S/nivel funcao	PROVENTO BASICO	56.355,36
APOSENTADO	EST-02	PROFESSOR ENS BASICO TECN TECN	Aperfeicoamento Niv Sup(T)	S/nivel funcao	ANU¿NIO-ART.244,LEI 8112/90 AP	25.565,52
APOSENTADO	EST-02	PROFESSOR ENS BASICO TECN TECN	Aperfeicoamento Niv Sup(T)	S/nivel funcao	DIF.PROV.ART.192 INC.I L.8112	6.406,32
APOSENTADO	EST-02	PROFESSOR ENS BASICO TECN TECN	Aperfeicoamento Niv Sup(T)	S/nivel funcao	PROVENTO BASICO	59.454,84
APOSENTADO	EST-02	PROFESSOR ENS BASICO TECN TECN	Aperfeicoamento Niv Sup(T)	S/nivel funcao	RT - RETRIB. POR TITULA¿NIO AP	5.945,52
APOSENTADO	EST-02	PROFESSOR DO MAGISTERIO SUPERI	Doutorado(T)	S/nivel funcao	ANU¿NIO-ART.244,LEI 8112/90 AP	17.039,40
APOSENTADO	EST-02	PROFESSOR DO MAGISTERIO SUPERI	Doutorado(T)	S/nivel funcao	DECISAO JUDICIAL N TRAN JUG AP	97.740,28
APOSENTADO	EST-02	PROFESSOR DO MAGISTERIO SUPERI	Doutorado(T)	S/nivel funcao	DECISAO JUDICIAL TRANS JUG APO	8.885,48
APOSENTADO	EST-02	PROFESSOR DO MAGISTERIO SUPERI	Doutorado(T)	S/nivel funcao	PROVENTO BASICO	74.084,76
APOSENTADO	EST-02	PROFESSOR DO MAGISTERIO SUPERI	Doutorado(T)	S/nivel funcao	RT - RETRIB. POR TITULA¿NIO AP	85.197,48
APOSENTADO	EST-02	PROFESSOR DO MAGISTERIO SUPERI	Mestrado(T)	S/nivel funcao	ANU¿NIO-ART.244,LEI 8112/90 AP	17.808,84
APOSENTADO	EST-02	PROFESSOR DO MAGISTERIO SUPERI	Mestrado(T)	S/nivel funcao	DECISAO JUDICIAL N TRAN JUG AP	44.404,80
APOSENTADO	EST-02	PROFESSOR DO MAGISTERIO SUPERI	Mestrado(T)	S/nivel funcao	DECISAO JUDICIAL TRANS JUG APO	8.880,96
APOSENTADO	EST-02	PROFESSOR DO MAGISTERIO SUPERI	Mestrado(T)	S/nivel funcao	PROVENTO BASICO	71.235,36
APOSENTADO	EST-02	PROFESSOR DO MAGISTERIO SUPERI	Mestrado(T)	S/nivel funcao	RT - RETRIB. POR TITULA¿NIO AP	35.617,68
APOSENTADO	EST-02	PROFESSOR DO MAGISTERIO SUPERI	Especializacao Niv Sup(T)	S/nivel funcao	ANU¿NIO-ART.244,LEI 8112/90 AP	34.375,80
APOSENTADO	EST-02	PROFESSOR DO MAGISTERIO SUPERI	Especializacao Niv Sup(T)	S/nivel funcao	DECISAO JUDICIAL TRANS JUG APO	102.726,84
APOSENTADO	EST-02	PROFESSOR DO MAGISTERIO SUPERI	Especializacao Niv Sup(T)	S/nivel funcao	PROVENTO BASICO	114.586,08
APOSENTADO	EST-02	PROFESSOR DO MAGISTERIO SUPERI	Especializacao Niv Sup(T)	S/nivel funcao	RT - RETRIB. POR TITULA¿NIO AP	22.917,24
APOSENTADO	EST-02	PROFESSOR DO MAGISTERIO SUPERI	Especializacao Niv Sup(T)	S/nivel funcao	ANU¿NIO-ART.244,LEI 8112/90 AP	20.002,80
APOSENTADO	EST-02	PROFESSOR DO MAGISTERIO SUPERI	Especializacao Niv Sup(T)	S/nivel funcao	DECISAO JUDICIAL N TRAN JUG AP	1.265,88
APOSENTADO	EST-02	PROFESSOR DO MAGISTERIO SUPERI	Especializacao Niv Sup(T)	S/nivel funcao	DIF.PROV.ART.192 INC.I L.8112	30.084,36
APOSENTADO	EST-02	PROFESSOR DO MAGISTERIO SUPERI	Especializacao Niv Sup(T)	S/nivel funcao	PROVENTO BASICO	74.084,76
APOSENTADO	EST-02	PROFESSOR DO MAGISTERIO SUPERI	Especializacao Niv Sup(T)	S/nivel funcao	RT - RETRIB. POR TITULA¿NIO AP	14.817,00
APOSENTADO	EST-02	PROFESSOR DO MAGISTERIO SUPERI	Mestrado(T)	S/nivel funcao	ANU¿NIO-ART.244,LEI 8112/90 AP	11.986,68
APOSENTADO	EST-02	PROFESSOR DO MAGISTERIO SUPERI	Mestrado(T)	S/nivel funcao	PROVENTO BASICO	47.946,96
APOSENTADO	EST-02	PROFESSOR DO MAGISTERIO SUPERI	Mestrado(T)	S/nivel funcao	RT - RETRIB. POR TITULA¿NIO AP	17.980,08
APOSENTADO	EST-02	PROFESSOR DO MAGISTERIO SUPERI	Especializacao Niv Sup(T)	S/nivel funcao	ANU¿NIO-ART.244,LEI 8112/90 AP	17.632,08
APOSENTADO	EST-02	PROFESSOR DO MAGISTERIO SUPERI	Especializacao Niv Sup(T)	S/nivel funcao	DECISAO JUDICIAL N TRAN JUG AP	669,48
APOSENTADO	EST-02	PROFESSOR DO MAGISTERIO SUPERI	Especializacao Niv Sup(T)	S/nivel funcao	PROVENTO BASICO	51.859,32
APOSENTADO	EST-02	PROFESSOR DO MAGISTERIO SUPERI	Especializacao Niv Sup(T)	S/nivel funcao	RT - RETRIB. POR TITULA¿NIO AP	7.778,88

Apêndice 2 - Relação de Servidores com Remuneração - 2020

SITUAÇÃO VÍNCULO	SITUAÇÃO	CARGO	ESCOLARIDADE	NÍVEL	RUBRICA	REMUNERAÇÃO
APOSENTADO	EST-02	PROFESSOR DO MAGISTERIO SUPERI	Sup compl ou hab legal eqv	S/nivel funcao	ANU¿NIO-ART.244,LEI 8112/90 AP	16.614,96
APOSENTADO	EST-02	PROFESSOR DO MAGISTERIO SUPERI	Sup compl ou hab legal eqv	S/nivel funcao	DECISAO JUDICIAL TRANS JUG APO	121.465,56
APOSENTADO	EST-02	PROFESSOR DO MAGISTERIO SUPERI	Sup compl ou hab legal eqv	S/nivel funcao	PROVENTO BASICO	57.293,04
APOSENTADO	EST-02	PROFESSOR DO MAGISTERIO SUPERI	Especializacao Niv Sup(T)	S/nivel funcao	ANU¿NIO-ART.244,LEI 8112/90 AP	14.088,84
APOSENTADO	EST-02	PROFESSOR DO MAGISTERIO SUPERI	Especializacao Niv Sup(T)	S/nivel funcao	DECISAO JUDICIAL TRANS JUG APO	70.260,36
APOSENTADO	EST-02	PROFESSOR DO MAGISTERIO SUPERI	Especializacao Niv Sup(T)	S/nivel funcao	PROVENTO BASICO	56.355,36
APOSENTADO	EST-02	PROFESSOR DO MAGISTERIO SUPERI	Especializacao Niv Sup(T)	S/nivel funcao	RT - RETRIB. POR TITULA¿NIO AP	11.271,12
APOSENTADO	EST-02	PROFESSOR DO MAGISTERIO SUPERI	Doutorado(T)	S/nivel funcao	ANU¿NIO-ART.244,LEI 8112/90 AP	16.298,64
APOSENTADO	EST-02	PROFESSOR DO MAGISTERIO SUPERI	Doutorado(T)	S/nivel funcao	DIF.PROV.ART.192 INC.I L.8112	30.084,36
APOSENTADO	EST-02	PROFESSOR DO MAGISTERIO SUPERI	Doutorado(T)	S/nivel funcao	PROVENTO BASICO	74.084,76
APOSENTADO	EST-02	PROFESSOR DO MAGISTERIO SUPERI	Doutorado(T)	S/nivel funcao	RT - RETRIB. POR TITULA¿NIO AP	85.197,48
APOSENTADO	EST-02	PROFESSOR DO MAGISTERIO SUPERI	Mestrado(T)	S/nivel funcao	ANU¿NIO-ART.244,LEI 8112/90 AP	17.096,40
APOSENTADO	EST-02	PROFESSOR DO MAGISTERIO SUPERI	Mestrado(T)	S/nivel funcao	DIF.PROV.ART.192 INC.I L.8112	28.927,32
APOSENTADO	EST-02	PROFESSOR DO MAGISTERIO SUPERI	Mestrado(T)	S/nivel funcao	PROVENTO BASICO	71.235,36
APOSENTADO	EST-02	PROFESSOR DO MAGISTERIO SUPERI	Mestrado(T)	S/nivel funcao	RT - RETRIB. POR TITULA¿NIO AP	35.617,68
APOSENTADO	EST-02	PROFESSOR DO MAGISTERIO SUPERI	Sup compl ou hab legal eqv	S/nivel funcao	ANU¿NIO-ART.244,LEI 8112/90 AP	11.798,76
APOSENTADO	EST-02	PROFESSOR DO MAGISTERIO SUPERI	Sup compl ou hab legal eqv	S/nivel funcao	DECISAO JUDICIAL N TRAN JUG AP	109.724,56
APOSENTADO	EST-02	PROFESSOR DO MAGISTERIO SUPERI	Sup compl ou hab legal eqv	S/nivel funcao	DECISAO JUDICIAL TRANS JUG APO	9.974,96
APOSENTADO	EST-02	PROFESSOR DO MAGISTERIO SUPERI	Sup compl ou hab legal eqv	S/nivel funcao	PROVENTO BASICO	37.456,56
APOSENTADO	EST-02	PROFESSOR DO MAGISTERIO SUPERI	Sup compl ou hab legal eqv	S/nivel funcao	ANU¿NIO-ART.244,LEI 8112/90 AP	22.917,12
APOSENTADO	EST-02	PROFESSOR DO MAGISTERIO SUPERI	Sup compl ou hab legal eqv	S/nivel funcao	DECISAO JUDICIAL N TRAN JUG AP	1.376,88
APOSENTADO	EST-02	PROFESSOR DO MAGISTERIO SUPERI	Sup compl ou hab legal eqv	S/nivel funcao	DIF.PROV.ART.192 INC.II L.8112	21.980,04
APOSENTADO	EST-02	PROFESSOR DO MAGISTERIO SUPERI	Sup compl ou hab legal eqv	S/nivel funcao	PROVENTO BASICO	114.586,08
APOSENTADO	EST-02	PROFESSOR DO MAGISTERIO SUPERI	Especializacao Niv Sup(T)	S/nivel funcao	ANU¿NIO-ART.244,LEI 8112/90 AP	25.208,88
APOSENTADO	EST-02	PROFESSOR DO MAGISTERIO SUPERI	Especializacao Niv Sup(T)	S/nivel funcao	DECISAO JUDICIAL N TRAN JUG AP	1.365,96
APOSENTADO	EST-02	PROFESSOR DO MAGISTERIO SUPERI	Especializacao Niv Sup(T)	S/nivel funcao	PROVENTO BASICO	114.586,08
APOSENTADO	EST-02	PROFESSOR DO MAGISTERIO SUPERI	Especializacao Niv Sup(T)	S/nivel funcao	RT - RETRIB. POR TITULA¿NIO AP	22.917,24
APOSENTADO	EST-02	PROFESSOR DO MAGISTERIO SUPERI	Especializacao Niv Sup(T)	S/nivel funcao	VPNI ART.62-A LEI 8112/90 - AP	642,96
APOSENTADO	EST-02	PROFESSOR DO MAGISTERIO SUPERI	Sup compl ou hab legal eqv	S/nivel funcao	ANU¿NIO-ART.244,LEI 8112/90 AP	24.063,00
APOSENTADO	EST-02	PROFESSOR DO MAGISTERIO SUPERI	Sup compl ou hab legal eqv	S/nivel funcao	DECISAO JUDICIAL N TRAN JUG AP	15.041,30
APOSENTADO	EST-02	PROFESSOR DO MAGISTERIO SUPERI	Sup compl ou hab legal eqv	S/nivel funcao	DECISAO JUDICIAL TRANS JUG APO	3.008,26
APOSENTADO	EST-02	PROFESSOR DO MAGISTERIO SUPERI	Sup compl ou hab legal eqv	S/nivel funcao	PROVENTO BASICO	108.038,28
APOSENTADO	EST-02	PROFESSOR DO MAGISTERIO SUPERI	Sup compl ou hab legal eqv	S/nivel funcao	VPNI ART.62-A LEI 8112/90 - AP	2.572,20
APOSENTADO	EST-02	PROFESSOR DO MAGISTERIO SUPERI	Sup compl ou hab legal eqv	S/nivel funcao	ANU¿NIO-ART.244,LEI 8112/90 AP	22.917,12
APOSENTADO	EST-02	PROFESSOR DO MAGISTERIO SUPERI	Sup compl ou hab legal eqv	S/nivel funcao	DIF.PROV.ART.192 INC.II L.8112	21.980,04
APOSENTADO	EST-02	PROFESSOR DO MAGISTERIO SUPERI	Sup compl ou hab legal eqv	S/nivel funcao	PROVENTO BASICO	114.586,08
APOSENTADO	EST-02	PROFESSOR DO MAGISTERIO SUPERI	Doutorado(T)	S/nivel funcao	ANU¿NIO-ART.244,LEI 8112/90 AP	28.646,52
APOSENTADO	EST-02	PROFESSOR DO MAGISTERIO SUPERI	Doutorado(T)	S/nivel funcao	DECISAO JUDICIAL N TRAN JUG AP	1.903,08
APOSENTADO	EST-02	PROFESSOR DO MAGISTERIO SUPERI	Doutorado(T)	S/nivel funcao	PROVENTO BASICO	114.586,08
APOSENTADO	EST-02	PROFESSOR DO MAGISTERIO SUPERI	Doutorado(T)	S/nivel funcao	RT - RETRIB. POR TITULA¿NIO AP	131.774,04
APOSENTADO	EST-02	PROFESSOR DO MAGISTERIO SUPERI	Doutorado(T)	S/nivel funcao	VPNI ART.62-A LEI 8112/90 - AP	3.215,28
APOSENTADO	EST-02	PROFESSOR DO MAGISTERIO SUPERI	Especializacao Niv Sup(T)	S/nivel funcao	ANU¿NIO-ART.244,LEI 8112/90 AP	10.603,56
APOSENTADO	EST-02	PROFESSOR DO MAGISTERIO SUPERI	Especializacao Niv Sup(T)	S/nivel funcao	DECISAO JUDICIAL N TRAN JUG AP	13.353,45
APOSENTADO	EST-02	PROFESSOR DO MAGISTERIO SUPERI	Especializacao Niv Sup(T)	S/nivel funcao	DECISAO JUDICIAL TRANS JUG APO	1.162,47
APOSENTADO	EST-02	PROFESSOR DO MAGISTERIO SUPERI	Especializacao Niv Sup(T)	S/nivel funcao	PROVENTO BASICO	46.102,80

Apêndice 2 - Relação de Servidores com Remuneração - 2020

SITUAÇÃO VÍNCULO	SITUAÇÃO	CARGO	ESCOLARIDADE	NÍVEL	RUBRICA	REMUNERAÇÃO
APOSENTADO	EST-02	PROFESSOR DO MAGISTERIO SUPERI	Especializacao Niv Sup(T)	S/nivel funcao	RT - RETRIB. POR TITULAÇÃO AP	6.915,36
APOSENTADO	EST-02	PROFESSOR DO MAGISTERIO SUPERI	Sup compl ou hab legal eqv	S/nivel funcao	ANUNIO-ART.244,LEI 8112/90 AP	16.465,20
APOSENTADO	EST-02	PROFESSOR DO MAGISTERIO SUPERI	Sup compl ou hab legal eqv	S/nivel funcao	DIF.PROV.ART.192 INC.I L.8112	26.744,88
APOSENTADO	EST-02	PROFESSOR DO MAGISTERIO SUPERI	Sup compl ou hab legal eqv	S/nivel funcao	PROVENTO BASICO	65.861,16
APOSENTADO	EST-02	PROFESSOR DO MAGISTERIO SUPERI	Especializacao Niv Sup(T)	S/nivel funcao	ANUNIO-ART.244,LEI 8112/90 AP	11.064,60
APOSENTADO	EST-02	PROFESSOR DO MAGISTERIO SUPERI	Especializacao Niv Sup(T)	S/nivel funcao	DIF.PROV.ART.192 INC.I L.8112	18.721,44
APOSENTADO	EST-02	PROFESSOR DO MAGISTERIO SUPERI	Especializacao Niv Sup(T)	S/nivel funcao	PROVENTO BASICO	46.102,80
APOSENTADO	EST-02	PROFESSOR DO MAGISTERIO SUPERI	Especializacao Niv Sup(T)	S/nivel funcao	RT - RETRIB. POR TITULAÇÃO AP	6.915,36
APOSENTADO	EST-02	PROFESSOR DO MAGISTERIO SUPERI	Mestrado(T)	S/nivel funcao	ANUNIO-ART.244,LEI 8112/90 AP	15.806,64
APOSENTADO	EST-02	PROFESSOR DO MAGISTERIO SUPERI	Mestrado(T)	S/nivel funcao	DECISAO JUDICIAL N TRAN JUG AP	1.450,80
APOSENTADO	EST-02	PROFESSOR DO MAGISTERIO SUPERI	Mestrado(T)	S/nivel funcao	DIF.PROV.ART.192 INC.I L.8112	26.744,88
APOSENTADO	EST-02	PROFESSOR DO MAGISTERIO SUPERI	Mestrado(T)	S/nivel funcao	PROVENTO BASICO	65.861,16
APOSENTADO	EST-02	PROFESSOR DO MAGISTERIO SUPERI	Mestrado(T)	S/nivel funcao	RT - RETRIB. POR TITULAÇÃO AP	32.930,52
APOSENTADO	EST-02	PROFESSOR DO MAGISTERIO SUPERI	Especializacao Niv Sup(T)	S/nivel funcao	ANUNIO-ART.244,LEI 8112/90 AP	16.438,92
APOSENTADO	EST-02	PROFESSOR DO MAGISTERIO SUPERI	Especializacao Niv Sup(T)	S/nivel funcao	DECISAO JUDICIAL N TRAN JUG AP	1.248,36
APOSENTADO	EST-02	PROFESSOR DO MAGISTERIO SUPERI	Especializacao Niv Sup(T)	S/nivel funcao	DIF.PROV.ART.192 INC.I L.8112	27.814,80
APOSENTADO	EST-02	PROFESSOR DO MAGISTERIO SUPERI	Especializacao Niv Sup(T)	S/nivel funcao	PROVENTO BASICO	68.495,52
APOSENTADO	EST-02	PROFESSOR DO MAGISTERIO SUPERI	Especializacao Niv Sup(T)	S/nivel funcao	RT - RETRIB. POR TITULAÇÃO AP	13.699,08
APOSENTADO	EST-02	PROFESSOR DO MAGISTERIO SUPERI	Doutorado(T)	S/nivel funcao	ANUNIO-ART.244,LEI 8112/90 AP	16.438,92
APOSENTADO	EST-02	PROFESSOR DO MAGISTERIO SUPERI	Doutorado(T)	S/nivel funcao	DECISAO JUDICIAL N TRAN JUG AP	1.365,36
APOSENTADO	EST-02	PROFESSOR DO MAGISTERIO SUPERI	Doutorado(T)	S/nivel funcao	DECISAO JUDICIAL TRANS JUG APO	87.718,08
APOSENTADO	EST-02	PROFESSOR DO MAGISTERIO SUPERI	Doutorado(T)	S/nivel funcao	PROVENTO BASICO	68.495,52
APOSENTADO	EST-02	PROFESSOR DO MAGISTERIO SUPERI	Doutorado(T)	S/nivel funcao	RT - RETRIB. POR TITULAÇÃO AP	78.769,92
APOSENTADO	EST-02	PROFESSOR DO MAGISTERIO SUPERI	Mestrado(T)	S/nivel funcao	ANUNIO-ART.244,LEI 8112/90 AP	10.603,56
APOSENTADO	EST-02	PROFESSOR DO MAGISTERIO SUPERI	Mestrado(T)	S/nivel funcao	DIF.PROV.ART.192 INC.I L.8112	18.721,44
APOSENTADO	EST-02	PROFESSOR DO MAGISTERIO SUPERI	Mestrado(T)	S/nivel funcao	PROVENTO BASICO	46.102,80
APOSENTADO	EST-02	PROFESSOR DO MAGISTERIO SUPERI	Mestrado(T)	S/nivel funcao	RT - RETRIB. POR TITULAÇÃO AP	17.288,52
APOSENTADO	EST-02	PROFESSOR DO MAGISTERIO SUPERI	Mestrado(T)	S/nivel funcao	ANUNIO-ART.244,LEI 8112/90 AP	14.001,96
APOSENTADO	EST-02	PROFESSOR DO MAGISTERIO SUPERI	Mestrado(T)	S/nivel funcao	DECISAO JUDICIAL N TRAN JUG AP	761,52
APOSENTADO	EST-02	PROFESSOR DO MAGISTERIO SUPERI	Mestrado(T)	S/nivel funcao	DECISAO JUDICIAL TRANS JUG APO	2.631,23
APOSENTADO	EST-02	PROFESSOR DO MAGISTERIO SUPERI	Mestrado(T)	S/nivel funcao	PROVENTO BASICO	51.859,32
APOSENTADO	EST-02	PROFESSOR DO MAGISTERIO SUPERI	Mestrado(T)	S/nivel funcao	RT - RETRIB. POR TITULAÇÃO AP	19.447,32
APOSENTADO	EST-02	PROFESSOR ENS BASICO TECN TECN	Sup compl ou hab legal eqv	S/nivel funcao	ANUNIO-ART.244,LEI 8112/90 AP	10.707,48
APOSENTADO	EST-02	PROFESSOR ENS BASICO TECN TECN	Sup compl ou hab legal eqv	S/nivel funcao	DIF.PROV.ART.192 INC.I L.8112	6.072,24
APOSENTADO	EST-02	PROFESSOR ENS BASICO TECN TECN	Sup compl ou hab legal eqv	S/nivel funcao	PROVENTO BASICO	56.355,36
APOSENTADO	EST-02	PROFESSOR DO MAGISTERIO SUPERI	Mestrado(T)	S/nivel funcao	ANUNIO-ART.244,LEI 8112/90 AP	12.446,16
APOSENTADO	EST-02	PROFESSOR DO MAGISTERIO SUPERI	Mestrado(T)	S/nivel funcao	DECISAO JUDICIAL N TRAN JUG AP	753,48
APOSENTADO	EST-02	PROFESSOR DO MAGISTERIO SUPERI	Mestrado(T)	S/nivel funcao	PROVENTO BASICO	51.859,32
APOSENTADO	EST-02	PROFESSOR DO MAGISTERIO SUPERI	Mestrado(T)	S/nivel funcao	RT - RETRIB. POR TITULAÇÃO AP	19.447,32
APOSENTADO	EST-02	PROFESSOR DO MAGISTERIO SUPERI	Mestrado(T)	S/nivel funcao	VPNI ART.62-A LEI 8112/90 - AP	1.286,04
APOSENTADO	EST-02	PROFESSOR DO MAGISTERIO SUPERI	Especializacao Niv Sup(T)	S/nivel funcao	ANUNIO-ART.244,LEI 8112/90 AP	17.780,28
APOSENTADO	EST-02	PROFESSOR DO MAGISTERIO SUPERI	Especializacao Niv Sup(T)	S/nivel funcao	DECISAO JUDICIAL N TRAN JUG AP	1.552,12
APOSENTADO	EST-02	PROFESSOR DO MAGISTERIO SUPERI	Especializacao Niv Sup(T)	S/nivel funcao	DECISAO JUDICIAL TRANS JUG APO	74.614,80
APOSENTADO	EST-02	PROFESSOR DO MAGISTERIO SUPERI	Especializacao Niv Sup(T)	S/nivel funcao	PROVENTO BASICO	74.084,76
APOSENTADO	EST-02	PROFESSOR DO MAGISTERIO SUPERI	Especializacao Niv Sup(T)	S/nivel funcao	RT - RETRIB. POR TITULAÇÃO AP	14.817,00

Apêndice 2 - Relação de Servidores com Remuneração - 2020

SITUAÇÃO VÍNCULO	SITUAÇÃO	CARGO	ESCOLARIDADE	NÍVEL	RUBRICA	REMUNERAÇÃO
APOSENTADO	EST-02	PROFESSOR DO MAGISTERIO SUPERI	Mestrado(T)	S/nivel funcao	ANU¿NIO-ART.244,LEI 8112/90 AP	17.780,28
APOSENTADO	EST-02	PROFESSOR DO MAGISTERIO SUPERI	Mestrado(T)	S/nivel funcao	DECISAO JUDICIAL TRANS JUG APO	74.021,52
APOSENTADO	EST-02	PROFESSOR DO MAGISTERIO SUPERI	Mestrado(T)	S/nivel funcao	PROVENTO BASICO	74.084,76
APOSENTADO	EST-02	PROFESSOR DO MAGISTERIO SUPERI	Mestrado(T)	S/nivel funcao	RT - RETRIB. POR TITULA¿NIO AP	37.042,44
APOSENTADO	EST-02	PROFESSOR DO MAGISTERIO SUPERI	Especializacao Niv Sup(T)	S/nivel funcao	ANU¿NIO-ART.244,LEI 8112/90 AP	15.806,64
APOSENTADO	EST-02	PROFESSOR DO MAGISTERIO SUPERI	Especializacao Niv Sup(T)	S/nivel funcao	DECISAO JUDICIAL TRANS JUG APO	86.920,80
APOSENTADO	EST-02	PROFESSOR DO MAGISTERIO SUPERI	Especializacao Niv Sup(T)	S/nivel funcao	PROVENTO BASICO	65.861,16
APOSENTADO	EST-02	PROFESSOR DO MAGISTERIO SUPERI	Especializacao Niv Sup(T)	S/nivel funcao	RT - RETRIB. POR TITULA¿NIO AP	13.172,28
APOSENTADO	EST-02	PROFESSOR DO MAGISTERIO SUPERI	Mestrado(T)	S/nivel funcao	ANU¿NIO-ART.244,LEI 8112/90 AP	9.549,84
APOSENTADO	EST-02	PROFESSOR DO MAGISTERIO SUPERI	Mestrado(T)	S/nivel funcao	PROVENTO BASICO	32.930,52
APOSENTADO	EST-02	PROFESSOR DO MAGISTERIO SUPERI	Mestrado(T)	S/nivel funcao	RT - RETRIB. POR TITULA¿NIO AP	8.232,60
APOSENTADO	EST-02	PROFESSOR DO MAGISTERIO SUPERI	Sup compl ou hab legal eqv	S/nivel funcao	ANU¿NIO-ART.244,LEI 8112/90 AP	22.917,12
APOSENTADO	EST-02	PROFESSOR DO MAGISTERIO SUPERI	Sup compl ou hab legal eqv	S/nivel funcao	DECISAO JUDICIAL N TRAN JUG AP	1.376,88
APOSENTADO	EST-02	PROFESSOR DO MAGISTERIO SUPERI	Sup compl ou hab legal eqv	S/nivel funcao	DIF.PROV.ART.192 INC.II L.8112	21.980,04
APOSENTADO	EST-02	PROFESSOR DO MAGISTERIO SUPERI	Sup compl ou hab legal eqv	S/nivel funcao	PROVENTO BASICO	114.586,08
APOSENTADO	EST-02	PROFESSOR DO MAGISTERIO SUPERI	Mestrado(T)	S/nivel funcao	ANU¿NIO-ART.244,LEI 8112/90 AP	12.604,44
APOSENTADO	EST-02	PROFESSOR DO MAGISTERIO SUPERI	Mestrado(T)	S/nivel funcao	PROVENTO BASICO	52.382,16
APOSENTADO	EST-02	PROFESSOR DO MAGISTERIO SUPERI	Mestrado(T)	S/nivel funcao	RT - RETRIB. POR TITULA¿NIO AP	13.095,60
APOSENTADO	EST-02	PROFESSOR DO MAGISTERIO SUPERI	Especializacao Niv Sup(T)	S/nivel funcao	ANU¿NIO-ART.244,LEI 8112/90 AP	17.780,28
APOSENTADO	EST-02	PROFESSOR DO MAGISTERIO SUPERI	Especializacao Niv Sup(T)	S/nivel funcao	DECISAO JUDICIAL TRANS JUG APO	74.614,80
APOSENTADO	EST-02	PROFESSOR DO MAGISTERIO SUPERI	Especializacao Niv Sup(T)	S/nivel funcao	PROVENTO BASICO	74.084,76
APOSENTADO	EST-02	PROFESSOR DO MAGISTERIO SUPERI	Especializacao Niv Sup(T)	S/nivel funcao	RT - RETRIB. POR TITULA¿NIO AP	14.817,00
APOSENTADO	EST-02	PROFESSOR DO MAGISTERIO SUPERI	Mestrado(T)	S/nivel funcao	ANU¿NIO-ART.244,LEI 8112/90 AP	16.298,64
APOSENTADO	EST-02	PROFESSOR DO MAGISTERIO SUPERI	Mestrado(T)	S/nivel funcao	DECISAO JUDICIAL N TRAN JUG AP	1.497,00
APOSENTADO	EST-02	PROFESSOR DO MAGISTERIO SUPERI	Mestrado(T)	S/nivel funcao	DIF.PROV.ART.192 INC.I L.8112	30.084,36
APOSENTADO	EST-02	PROFESSOR DO MAGISTERIO SUPERI	Mestrado(T)	S/nivel funcao	PROVENTO BASICO	74.084,76
APOSENTADO	EST-02	PROFESSOR DO MAGISTERIO SUPERI	Mestrado(T)	S/nivel funcao	RT - RETRIB. POR TITULA¿NIO AP	37.042,44
APOSENTADO	EST-02	PROFESSOR DO MAGISTERIO SUPERI	Mestrado(T)	S/nivel funcao	ANU¿NIO-ART.244,LEI 8112/90 AP	10.537,68
APOSENTADO	EST-02	PROFESSOR DO MAGISTERIO SUPERI	Mestrado(T)	S/nivel funcao	DECISAO JUDICIAL TRANS JUG APO	103.445,28
APOSENTADO	EST-02	PROFESSOR DO MAGISTERIO SUPERI	Mestrado(T)	S/nivel funcao	PROVENTO BASICO	65.861,16
APOSENTADO	EST-02	PROFESSOR DO MAGISTERIO SUPERI	Mestrado(T)	S/nivel funcao	RT - RETRIB. POR TITULA¿NIO AP	32.930,52
APOSENTADO	EST-02	PROFESSOR DO MAGISTERIO SUPERI	Mestrado(T)	S/nivel funcao	ANU¿NIO-ART.244,LEI 8112/90 AP	19.261,92
APOSENTADO	EST-02	PROFESSOR DO MAGISTERIO SUPERI	Mestrado(T)	S/nivel funcao	DECISAO JUDICIAL N TRAN JUG AP	1.176,24
APOSENTADO	EST-02	PROFESSOR DO MAGISTERIO SUPERI	Mestrado(T)	S/nivel funcao	PROVENTO BASICO	74.084,76
APOSENTADO	EST-02	PROFESSOR DO MAGISTERIO SUPERI	Mestrado(T)	S/nivel funcao	RT - RETRIB. POR TITULA¿NIO AP	37.042,44
APOSENTADO	EST-02	PROFESSOR DO MAGISTERIO SUPERI	Mestrado(T)	S/nivel funcao	VPNI ART.62-A LEI 8112/90 - AP	3.215,28
APOSENTADO	EST-02	PROFESSOR DO MAGISTERIO SUPERI	Especializacao Niv Sup(T)	S/nivel funcao	ANU¿NIO-ART.244,LEI 8112/90 AP	7.491,24
APOSENTADO	EST-02	PROFESSOR DO MAGISTERIO SUPERI	Especializacao Niv Sup(T)	S/nivel funcao	DECISAO JUDICIAL N TRAN JUG AP	549,48
APOSENTADO	EST-02	PROFESSOR DO MAGISTERIO SUPERI	Especializacao Niv Sup(T)	S/nivel funcao	DIF.PROV.ART.192 INC.I L.8112	4.484,40
APOSENTADO	EST-02	PROFESSOR DO MAGISTERIO SUPERI	Especializacao Niv Sup(T)	S/nivel funcao	PROVENTO BASICO	41.618,40
APOSENTADO	EST-02	PROFESSOR DO MAGISTERIO SUPERI	Especializacao Niv Sup(T)	S/nivel funcao	RT - RETRIB. POR TITULA¿NIO AP	6.242,76
ATIVO PERMANENTE	EST-01	PROFESSOR DO MAGISTERIO SUPERI	Mestrado(T)	S/nivel funcao	ABONO DE PERMANENCIA EC 41/03	26.385,14
ATIVO PERMANENTE	EST-01	PROFESSOR DO MAGISTERIO SUPERI	Mestrado(T)	S/nivel funcao	ANU¿NIO-ART.244,LEI 8112/90 AT	20.743,68
ATIVO PERMANENTE	EST-01	PROFESSOR DO MAGISTERIO SUPERI	Mestrado(T)	S/nivel funcao	DECISAO JUDICIAL TRAN JUG AT.	61.864,68
ATIVO PERMANENTE	EST-01	PROFESSOR DO MAGISTERIO SUPERI	Mestrado(T)	S/nivel funcao	RT - RETRIB. POR TITULA¿NIO AT	37.042,44

Apêndice 2 - Relação de Servidores com Remuneração - 2020

SITUAÇÃO VÍNCULO	SITUAÇÃO	CARGO	ESCOLARIDADE	NÍVEL	RUBRICA	REMUNERAÇÃO
ATIVO PERMANENTE	EST-01	PROFESSOR DO MAGISTERIO SUPERI	Mestrado(T)	S/nivel funcao	VENCIMENTO BASICO	74.084,76
APOSENTADO	EST-02	PROFESSOR DO MAGISTERIO SUPERI	Especializacao Niv Sup(T)	S/nivel funcao	ANU¿NIO-ART.244,LEI 8112/90 AP	10.050,84
APOSENTADO	EST-02	PROFESSOR DO MAGISTERIO SUPERI	Especializacao Niv Sup(T)	S/nivel funcao	PROVENTO BASICO	37.456,56
APOSENTADO	EST-02	PROFESSOR DO MAGISTERIO SUPERI	Especializacao Niv Sup(T)	S/nivel funcao	RT - RETRIB. POR TITULA¿¶O AP	5.618,40
APOSENTADO	EST-02	PROFESSOR DO MAGISTERIO SUPERI	Mestrado(T)	S/nivel funcao	ANU¿NIO-ART.244,LEI 8112/90 AP	13.483,32
APOSENTADO	EST-02	PROFESSOR DO MAGISTERIO SUPERI	Mestrado(T)	S/nivel funcao	DECISAO JUDICIAL N TRAN JUG AP	758,88
APOSENTADO	EST-02	PROFESSOR DO MAGISTERIO SUPERI	Mestrado(T)	S/nivel funcao	PROVENTO BASICO	51.859,32
APOSENTADO	EST-02	PROFESSOR DO MAGISTERIO SUPERI	Mestrado(T)	S/nivel funcao	RT - RETRIB. POR TITULA¿¶O AP	19.447,32
APOSENTADO	EST-02	PROFESSOR DO MAGISTERIO SUPERI	Mestrado(T)	S/nivel funcao	VPNI ART.62-A LEI 8112/90 - AP	2.572,20
APOSENTADO	EST-02	PROFESSOR DO MAGISTERIO SUPERI	Especializacao Niv Sup(T)	S/nivel funcao	ANU¿NIO-ART.244,LEI 8112/90 AP	11.361,72
APOSENTADO	EST-02	PROFESSOR DO MAGISTERIO SUPERI	Especializacao Niv Sup(T)	S/nivel funcao	PROVENTO BASICO	43.699,32
APOSENTADO	EST-02	PROFESSOR DO MAGISTERIO SUPERI	Especializacao Niv Sup(T)	S/nivel funcao	RT - RETRIB. POR TITULA¿¶O AP	6.554,88
APOSENTADO	EST-02	PROFESSOR DO MAGISTERIO SUPERI	Especializacao Niv Sup(T)	S/nivel funcao	ANU¿NIO-ART.244,LEI 8112/90 AP	7.729,08
APOSENTADO	EST-02	PROFESSOR DO MAGISTERIO SUPERI	Especializacao Niv Sup(T)	S/nivel funcao	IRREDUTIBILIDADE ART.37-XV CF	413,64
APOSENTADO	EST-02	PROFESSOR DO MAGISTERIO SUPERI	Especializacao Niv Sup(T)	S/nivel funcao	PROVENTO BASICO	29.727,48
APOSENTADO	EST-02	PROFESSOR DO MAGISTERIO SUPERI	Especializacao Niv Sup(T)	S/nivel funcao	RT - RETRIB. POR TITULA¿¶O AP	2.972,76
APOSENTADO	EST-02	PROFESSOR DO MAGISTERIO SUPERI	Doutorado(T)	S/nivel funcao	ANU¿NIO-ART.244,LEI 8112/90 AP	13.369,80
APOSENTADO	EST-02	PROFESSOR DO MAGISTERIO SUPERI	Doutorado(T)	S/nivel funcao	PROVENTO BASICO	46.102,80
APOSENTADO	EST-02	PROFESSOR DO MAGISTERIO SUPERI	Doutorado(T)	S/nivel funcao	RT - RETRIB. POR TITULA¿¶O AP	39.763,68
APOSENTADO	EST-02	PROFESSOR DO MAGISTERIO SUPERI	Mestrado(T)	S/nivel funcao	ANU¿NIO-ART.244,LEI 8112/90 AP	10.208,40
APOSENTADO	EST-02	PROFESSOR DO MAGISTERIO SUPERI	Mestrado(T)	S/nivel funcao	DIF.PROV.ART.192 INC.I L.8112	13.372,44
APOSENTADO	EST-02	PROFESSOR DO MAGISTERIO SUPERI	Mestrado(T)	S/nivel funcao	PROVENTO BASICO	32.930,52
APOSENTADO	EST-02	PROFESSOR DO MAGISTERIO SUPERI	Mestrado(T)	S/nivel funcao	RT - RETRIB. POR TITULA¿¶O AP	8.232,60
APOSENTADO	EST-02	PROFESSOR DO MAGISTERIO SUPERI	Especializacao Niv Sup(T)	S/nivel funcao	ANU¿NIO-ART.244,LEI 8112/90 AP	20.625,48
APOSENTADO	EST-02	PROFESSOR DO MAGISTERIO SUPERI	Especializacao Niv Sup(T)	S/nivel funcao	DECISAO JUDICIAL N TRAN JUG AP	1.369,32
APOSENTADO	EST-02	PROFESSOR DO MAGISTERIO SUPERI	Especializacao Niv Sup(T)	S/nivel funcao	DIF.PROV.ART.192 INC.II L.8112	21.980,04
APOSENTADO	EST-02	PROFESSOR DO MAGISTERIO SUPERI	Especializacao Niv Sup(T)	S/nivel funcao	PROVENTO BASICO	114.586,08
APOSENTADO	EST-02	PROFESSOR DO MAGISTERIO SUPERI	Especializacao Niv Sup(T)	S/nivel funcao	RT - RETRIB. POR TITULA¿¶O AP	22.917,24
APOSENTADO	EST-02	PROFESSOR DO MAGISTERIO SUPERI	Mestrado(T)	S/nivel funcao	ANU¿NIO-ART.244,LEI 8112/90 AP	9.681,48
APOSENTADO	EST-02	PROFESSOR DO MAGISTERIO SUPERI	Mestrado(T)	S/nivel funcao	DIF.PROV.ART.192 INC.I L.8112	18.721,44
APOSENTADO	EST-02	PROFESSOR DO MAGISTERIO SUPERI	Mestrado(T)	S/nivel funcao	PROVENTO BASICO	46.102,80
APOSENTADO	EST-02	PROFESSOR DO MAGISTERIO SUPERI	Mestrado(T)	S/nivel funcao	RT - RETRIB. POR TITULA¿¶O AP	17.288,52
APOSENTADO	EST-02	PROFESSOR DO MAGISTERIO SUPERI	Especializacao Niv Sup(T)	S/nivel funcao	ANU¿NIO-ART.244,LEI 8112/90 AP	14.358,24
APOSENTADO	EST-02	PROFESSOR DO MAGISTERIO SUPERI	Especializacao Niv Sup(T)	S/nivel funcao	DIF.PROV.ART.192 INC.I L.8112	6.067,92
APOSENTADO	EST-02	PROFESSOR DO MAGISTERIO SUPERI	Especializacao Niv Sup(T)	S/nivel funcao	PROVENTO BASICO	62.427,60
APOSENTADO	EST-02	PROFESSOR DO MAGISTERIO SUPERI	Especializacao Niv Sup(T)	S/nivel funcao	RT - RETRIB. POR TITULA¿¶O AP	12.485,52
APOSENTADO	EST-02	PROFESSOR DO MAGISTERIO SUPERI	Especializacao Niv Sup(T)	S/nivel funcao	ANU¿NIO-ART.244,LEI 8112/90 AP	10.404,60
APOSENTADO	EST-02	PROFESSOR DO MAGISTERIO SUPERI	Especializacao Niv Sup(T)	S/nivel funcao	DECISAO JUDICIAL N TRAN JUG AP	457,56
APOSENTADO	EST-02	PROFESSOR DO MAGISTERIO SUPERI	Especializacao Niv Sup(T)	S/nivel funcao	PROVENTO BASICO	41.618,40
APOSENTADO	EST-02	PROFESSOR DO MAGISTERIO SUPERI	Especializacao Niv Sup(T)	S/nivel funcao	RT - RETRIB. POR TITULA¿¶O AP	6.242,76
APOSENTADO	EST-02	PROFESSOR DO MAGISTERIO SUPERI	Doutorado(T)	S/nivel funcao	ANU¿NIO-ART.244,LEI 8112/90 AP	28.646,52
APOSENTADO	EST-02	PROFESSOR DO MAGISTERIO SUPERI	Doutorado(T)	S/nivel funcao	DECISAO JUDICIAL N TRAN JUG AP	1.670,88
APOSENTADO	EST-02	PROFESSOR DO MAGISTERIO SUPERI	Doutorado(T)	S/nivel funcao	DECISAO JUDICIAL TRANS JUG APO	26.262,00
APOSENTADO	EST-02	PROFESSOR DO MAGISTERIO SUPERI	Doutorado(T)	S/nivel funcao	PROVENTO BASICO	114.586,08
APOSENTADO	EST-02	PROFESSOR DO MAGISTERIO SUPERI	Doutorado(T)	S/nivel funcao	RT - RETRIB. POR TITULA¿¶O AP	131.774,04

Apêndice 2 - Relação de Servidores com Remuneração - 2020

SITUAÇÃO VÍNCULO	SITUAÇÃO	CARGO	ESCOLARIDADE	NÍVEL	RUBRICA	REMUNERAÇÃO
APOSENTADO	EST-02	PROFESSOR DO MAGISTERIO SUPERI	Doutorado(T)	S/nivel funcao	VPNI ART.62-A LEI 8112/90 - AP	2.384,40
APOSENTADO	EST-02	PROFESSOR DO MAGISTERIO SUPERI	Mestrado(T)	S/nivel funcao	ANU¿NIO-ART.244,LEI 8112/90 AP	23.709,96
APOSENTADO	EST-02	PROFESSOR DO MAGISTERIO SUPERI	Mestrado(T)	S/nivel funcao	DIF.PROV.ART.192 INC.I L.8112	26.744,88
APOSENTADO	EST-02	PROFESSOR DO MAGISTERIO SUPERI	Mestrado(T)	S/nivel funcao	PROVENTO BASICO	65.861,16
APOSENTADO	EST-02	PROFESSOR DO MAGISTERIO SUPERI	Mestrado(T)	S/nivel funcao	RT - RETRIB. POR TITULA¿NIO AP	32.930,52
APOSENTADO	EST-02	PROFESSOR DO MAGISTERIO SUPERI	Especializacao Niv Sup(T)	S/nivel funcao	ANU¿NIO-ART.244,LEI 8112/90 AP	17.808,72
APOSENTADO	EST-02	PROFESSOR DO MAGISTERIO SUPERI	Especializacao Niv Sup(T)	S/nivel funcao	DECISAO JUDICIAL N TRAN JUG AP	1.254,84
APOSENTADO	EST-02	PROFESSOR DO MAGISTERIO SUPERI	Especializacao Niv Sup(T)	S/nivel funcao	DIF.PROV.ART.192 INC.I L.8112	27.814,80
APOSENTADO	EST-02	PROFESSOR DO MAGISTERIO SUPERI	Especializacao Niv Sup(T)	S/nivel funcao	PROVENTO BASICO	68.495,52
APOSENTADO	EST-02	PROFESSOR DO MAGISTERIO SUPERI	Especializacao Niv Sup(T)	S/nivel funcao	RT - RETRIB. POR TITULA¿NIO AP	13.699,08
APOSENTADO	EST-02	PROFESSOR DO MAGISTERIO SUPERI	Mestrado(T)	CD-0004	ANU¿NIO-ART.244,LEI 8112/90 AP	13.109,76
APOSENTADO	EST-02	PROFESSOR DO MAGISTERIO SUPERI	Mestrado(T)	CD-0004	DECISAO JUDICIAL N TRAN JUG AP	932,64
APOSENTADO	EST-02	PROFESSOR DO MAGISTERIO SUPERI	Mestrado(T)	CD-0004	DECISAO JUDICIAL TRANS JUG APO	78.163,68
APOSENTADO	EST-02	PROFESSOR DO MAGISTERIO SUPERI	Mestrado(T)	CD-0004	OPCAO FUNCAO - APOSENTADO	46.233,12
APOSENTADO	EST-02	PROFESSOR DO MAGISTERIO SUPERI	Mestrado(T)	CD-0004	PROVENTO BASICO	62.427,60
APOSENTADO	EST-02	PROFESSOR DO MAGISTERIO SUPERI	Mestrado(T)	CD-0004	RT - RETRIB. POR TITULA¿NIO AP	31.213,80
APOSENTADO	EST-02	PROFESSOR DO MAGISTERIO SUPERI	Mestrado(T)	S/nivel funcao	ANU¿NIO-ART.244,LEI 8112/90 AP	14.520,60
APOSENTADO	EST-02	PROFESSOR DO MAGISTERIO SUPERI	Mestrado(T)	S/nivel funcao	DECISAO JUDICIAL TRANS JUG APO	71.106,84
APOSENTADO	EST-02	PROFESSOR DO MAGISTERIO SUPERI	Mestrado(T)	S/nivel funcao	PROVENTO BASICO	51.859,32
APOSENTADO	EST-02	PROFESSOR DO MAGISTERIO SUPERI	Mestrado(T)	S/nivel funcao	RT - RETRIB. POR TITULA¿NIO AP	19.447,32
APOSENTADO	EST-02	PROFESSOR DO MAGISTERIO SUPERI	Doutorado(T)	S/nivel funcao	ANU¿NIO-ART.244,LEI 8112/90 AP	10.026,24
APOSENTADO	EST-02	PROFESSOR DO MAGISTERIO SUPERI	Doutorado(T)	S/nivel funcao	DECISAO JUDICIAL TRANS JUG APO	38.356,14
APOSENTADO	EST-02	PROFESSOR DO MAGISTERIO SUPERI	Doutorado(T)	S/nivel funcao	PROVENTO BASICO	40.105,14
APOSENTADO	EST-02	PROFESSOR DO MAGISTERIO SUPERI	Doutorado(T)	S/nivel funcao	RT - RETRIB. POR TITULA¿NIO AP	34.590,66
APOSENTADO	EST-02	PROFESSOR DO MAGISTERIO SUPERI	Doutorado(T)	S/nivel funcao	ANU¿NIO-ART.244,LEI 8112/90 AP	17.039,40
APOSENTADO	EST-02	PROFESSOR DO MAGISTERIO SUPERI	Doutorado(T)	S/nivel funcao	PROVENTO BASICO	74.084,76
APOSENTADO	EST-02	PROFESSOR DO MAGISTERIO SUPERI	Doutorado(T)	S/nivel funcao	RT - RETRIB. POR TITULA¿NIO AP	85.197,48
APOSENTADO	EST-02	PROFESSOR DO MAGISTERIO SUPERI	Doutorado(T)	S/nivel funcao	VPNI ART.62-A LEI 8112/90 - AP	1.286,04
APOSENTADO	EST-02	PROFESSOR DO MAGISTERIO SUPERI	Doutorado(T)	S/nivel funcao	ANU¿NIO-ART.244,LEI 8112/90 AP	18.521,16
APOSENTADO	EST-02	PROFESSOR DO MAGISTERIO SUPERI	Doutorado(T)	S/nivel funcao	PROVENTO BASICO	74.084,76
APOSENTADO	EST-02	PROFESSOR DO MAGISTERIO SUPERI	Doutorado(T)	S/nivel funcao	RT - RETRIB. POR TITULA¿NIO AP	85.197,48
APOSENTADO	EST-02	PROFESSOR ENS BASICO TECN TECN	Especializacao Niv Sup(T)	S/nivel funcao	ANU¿NIO-ART.244,LEI 8112/90 AP	11.890,92
APOSENTADO	EST-02	PROFESSOR ENS BASICO TECN TECN	Especializacao Niv Sup(T)	S/nivel funcao	DIF.PROV.ART.192 INC.I L.8112	6.406,32
APOSENTADO	EST-02	PROFESSOR ENS BASICO TECN TECN	Especializacao Niv Sup(T)	S/nivel funcao	PROVENTO BASICO	59.454,84
APOSENTADO	EST-02	PROFESSOR ENS BASICO TECN TECN	Especializacao Niv Sup(T)	S/nivel funcao	RT - RETRIB. POR TITULA¿NIO AP	11.890,92
APOSENTADO	EST-02	PROFESSOR DO MAGISTERIO SUPERI	Mestrado(T)	S/nivel funcao	ANU¿NIO-ART.244,LEI 8112/90 AP	12.446,16
APOSENTADO	EST-02	PROFESSOR DO MAGISTERIO SUPERI	Mestrado(T)	S/nivel funcao	DECISAO JUDICIAL N TRAN JUG AP	753,48
APOSENTADO	EST-02	PROFESSOR DO MAGISTERIO SUPERI	Mestrado(T)	S/nivel funcao	DECISAO JUDICIAL TRANS JUG APO	1.286,40
APOSENTADO	EST-02	PROFESSOR DO MAGISTERIO SUPERI	Mestrado(T)	S/nivel funcao	PROVENTO BASICO	51.859,32
APOSENTADO	EST-02	PROFESSOR DO MAGISTERIO SUPERI	Mestrado(T)	S/nivel funcao	RT - RETRIB. POR TITULA¿NIO AP	19.447,32
APOSENTADO	EST-02	PROFESSOR DO MAGISTERIO SUPERI	Mestrado(T)	S/nivel funcao	VPNI ART.62-A LEI 8112/90 - AP	1.929,12
APOSENTADO	EST-02	PROFESSOR DO MAGISTERIO SUPERI	Especializacao Niv Sup(T)	S/nivel funcao	ANU¿NIO-ART.244,LEI 8112/90 AP	10.924,80
APOSENTADO	EST-02	PROFESSOR DO MAGISTERIO SUPERI	Especializacao Niv Sup(T)	S/nivel funcao	DECISAO JUDICIAL N TRAN JUG AP	523,68
APOSENTADO	EST-02	PROFESSOR DO MAGISTERIO SUPERI	Especializacao Niv Sup(T)	S/nivel funcao	DECISAO JUDICIAL TRANS JUG APO	66.623,88
APOSENTADO	EST-02	PROFESSOR DO MAGISTERIO SUPERI	Especializacao Niv Sup(T)	S/nivel funcao	PROVENTO BASICO	43.699,32

Apêndice 2 - Relação de Servidores com Remuneração - 2020

SITUAÇÃO VÍNCULO	SITUAÇÃO	CARGO	ESCOLARIDADE	NÍVEL	RUBRICA	REMUNERAÇÃO
APOSENTADO	EST-02	PROFESSOR DO MAGISTERIO SUPERI	Especializacao Niv Sup(T)	S/nivel funcao	RT - RETRIB. POR TITULAÇÃO AP	6.554,88
APOSENTADO	EST-02	PROFESSOR DO MAGISTERIO SUPERI	Especializacao Niv Sup(T)	S/nivel funcao	ANUENIO-ART.244,LEI 8112/90 AP	9.589,32
APOSENTADO	EST-02	PROFESSOR DO MAGISTERIO SUPERI	Especializacao Niv Sup(T)	S/nivel funcao	DECISAO JUDICIAL N TRAN JUG AP	797,04
APOSENTADO	EST-02	PROFESSOR DO MAGISTERIO SUPERI	Especializacao Niv Sup(T)	S/nivel funcao	DIF.PROV.ART.192 INC.I L.8112	19.470,24
APOSENTADO	EST-02	PROFESSOR DO MAGISTERIO SUPERI	Especializacao Niv Sup(T)	S/nivel funcao	PROVENTO BASICO	47.946,96
APOSENTADO	EST-02	PROFESSOR DO MAGISTERIO SUPERI	Especializacao Niv Sup(T)	S/nivel funcao	RT - RETRIB. POR TITULAÇÃO AP	7.192,08
APOSENTADO	EST-02	PROFESSOR ENS BASICO TECN TECN	Pos-Grad O+Rsc-II L12772/12	S/nivel funcao	ANUENIO-ART.244,LEI 8112/90 AP	13.109,76
APOSENTADO	EST-02	PROFESSOR ENS BASICO TECN TECN	Pos-Grad O+Rsc-II L12772/12	S/nivel funcao	DECISAO JUDICIAL N TRAN JUG AP	28.078,64
APOSENTADO	EST-02	PROFESSOR ENS BASICO TECN TECN	Pos-Grad O+Rsc-II L12772/12	S/nivel funcao	DECISAO JUDICIAL TRANS JUG APO	5.452,60
APOSENTADO	EST-02	PROFESSOR ENS BASICO TECN TECN	Pos-Grad O+Rsc-II L12772/12	S/nivel funcao	PROVENTO BASICO	62.427,60
APOSENTADO	EST-02	PROFESSOR ENS BASICO TECN TECN	Pos-Grad O+Rsc-II L12772/12	S/nivel funcao	RT - RSC LEI 12.772/12 AP	31.213,80
APOSENTADO	EST-02	PROFESSOR ENS BASICO TECN TECN	Pos-Grad O+Rsc-II L12772/12	S/nivel funcao	VPNI ART.62-A LEI 8112/90 - AP	3.109,44
APOSENTADO	EST-02	PROFESSOR DO MAGISTERIO SUPERI	Especializacao Niv Sup(T)	S/nivel funcao	ANUENIO-ART.244,LEI 8112/90 AP	11.236,92
APOSENTADO	EST-02	PROFESSOR DO MAGISTERIO SUPERI	Especializacao Niv Sup(T)	S/nivel funcao	DECISAO JUDICIAL TRANS JUG APO	19.762,08
APOSENTADO	EST-02	PROFESSOR DO MAGISTERIO SUPERI	Especializacao Niv Sup(T)	S/nivel funcao	PROVENTO BASICO	62.427,60
APOSENTADO	EST-02	PROFESSOR DO MAGISTERIO SUPERI	Especializacao Niv Sup(T)	S/nivel funcao	RT - RETRIB. POR TITULAÇÃO AP	12.485,52
ATIVO PERMANENTE	EST-01	PROFESSOR DO MAGISTERIO SUPERI	Graduacao Niv Sup Comple(T)	S/nivel funcao	ADIC. DE INSALUBRIDADE	2.972,64
ATIVO PERMANENTE	EST-01	PROFESSOR DO MAGISTERIO SUPERI	Graduacao Niv Sup Comple(T)	S/nivel funcao	ANUENIO-ART.244,LEI 8112/90 AT	7.134,48
ATIVO PERMANENTE	EST-01	PROFESSOR DO MAGISTERIO SUPERI	Graduacao Niv Sup Comple(T)	S/nivel funcao	IRREDUTIBILIDADE ART.37-XV CF	2.754,12
ATIVO PERMANENTE	EST-01	PROFESSOR DO MAGISTERIO SUPERI	Graduacao Niv Sup Comple(T)	S/nivel funcao	VENCIMENTO BASICO	29.727,48
APOSENTADO	EST-02	PROFESSOR DO MAGISTERIO SUPERI	Doutorado(T)	S/nivel funcao	ANUENIO-ART.244,LEI 8112/90 AP	25.000,56
APOSENTADO	EST-02	PROFESSOR DO MAGISTERIO SUPERI	Doutorado(T)	S/nivel funcao	PROVENTO BASICO	104.169,12
APOSENTADO	EST-02	PROFESSOR DO MAGISTERIO SUPERI	Doutorado(T)	S/nivel funcao	RT - RETRIB. POR TITULAÇÃO AP	119.794,56
APOSENTADO	EST-02	PROFESSOR DO MAGISTERIO SUPERI	Especializacao Niv Sup(T)	S/nivel funcao	ANUENIO-ART.244,LEI 8112/90 AP	12.485,52
APOSENTADO	EST-02	PROFESSOR DO MAGISTERIO SUPERI	Especializacao Niv Sup(T)	S/nivel funcao	DECISAO JUDICIAL N TRAN JUG AP	934,44
APOSENTADO	EST-02	PROFESSOR DO MAGISTERIO SUPERI	Especializacao Niv Sup(T)	S/nivel funcao	DIF.PROV.ART.192 INC.I L.8112	6.067,92
APOSENTADO	EST-02	PROFESSOR DO MAGISTERIO SUPERI	Especializacao Niv Sup(T)	S/nivel funcao	PROVENTO BASICO	62.427,60
APOSENTADO	EST-02	PROFESSOR DO MAGISTERIO SUPERI	Especializacao Niv Sup(T)	S/nivel funcao	RT - RETRIB. POR TITULAÇÃO AP	12.485,52
APOSENTADO	EST-02	PROFESSOR DO MAGISTERIO SUPERI	Mestrado(T)	CD-0004	ANUENIO-ART.244,LEI 8112/90 AP	15.069,00
APOSENTADO	EST-02	PROFESSOR DO MAGISTERIO SUPERI	Mestrado(T)	CD-0004	DECISAO JUDICIAL N TRAN JUG AP	74.977,30
APOSENTADO	EST-02	PROFESSOR DO MAGISTERIO SUPERI	Mestrado(T)	CD-0004	DECISAO JUDICIAL TRANS JUG APO	14.995,46
APOSENTADO	EST-02	PROFESSOR DO MAGISTERIO SUPERI	Mestrado(T)	CD-0004	OPCAO FUNCAO - APOSENTADO	46.233,12
APOSENTADO	EST-02	PROFESSOR DO MAGISTERIO SUPERI	Mestrado(T)	CD-0004	PROVENTO BASICO	68.495,52
APOSENTADO	EST-02	PROFESSOR DO MAGISTERIO SUPERI	Mestrado(T)	CD-0004	RT - RETRIB. POR TITULAÇÃO AP	34.247,76
APOSENTADO	EST-02	PROFESSOR DO MAGISTERIO SUPERI	Mestrado(T)	S/nivel funcao	ANUENIO-ART.244,LEI 8112/90 AP	10.142,52
APOSENTADO	EST-02	PROFESSOR DO MAGISTERIO SUPERI	Mestrado(T)	S/nivel funcao	DIF.PROV.ART.192 INC.I L.8112	18.721,44
APOSENTADO	EST-02	PROFESSOR DO MAGISTERIO SUPERI	Mestrado(T)	S/nivel funcao	PROVENTO BASICO	46.102,80
APOSENTADO	EST-02	PROFESSOR DO MAGISTERIO SUPERI	Mestrado(T)	S/nivel funcao	RT - RETRIB. POR TITULAÇÃO AP	17.288,52
APOSENTADO	EST-02	PROFESSOR ENS BASICO TECN TECN	Sup compl ou hab legal eqv	S/nivel funcao	ANUENIO-ART.244,LEI 8112/90 AP	5.635,44
APOSENTADO	EST-02	PROFESSOR ENS BASICO TECN TECN	Sup compl ou hab legal eqv	S/nivel funcao	IRREDUTIBILIDADE ART.37-XV CF	2.215,44
APOSENTADO	EST-02	PROFESSOR ENS BASICO TECN TECN	Sup compl ou hab legal eqv	S/nivel funcao	PROVENTO BASICO	25.762,44
APOSENTADO	EST-02	PROFESSOR DO MAGISTERIO SUPERI	Mestrado(T)	S/nivel funcao	ANUENIO-ART.244,LEI 8112/90 AP	17.039,40
APOSENTADO	EST-02	PROFESSOR DO MAGISTERIO SUPERI	Mestrado(T)	S/nivel funcao	DECISAO JUDICIAL N TRAN JUG AP	1.458,60
APOSENTADO	EST-02	PROFESSOR DO MAGISTERIO SUPERI	Mestrado(T)	S/nivel funcao	DIF.PROV.ART.192 INC.I L.8112	30.084,36
APOSENTADO	EST-02	PROFESSOR DO MAGISTERIO SUPERI	Mestrado(T)	S/nivel funcao	PROVENTO BASICO	74.084,76

Apêndice 2 - Relação de Servidores com Remuneração - 2020

SITUAÇÃO VÍNCULO	SITUAÇÃO	CARGO	ESCOLARIDADE	NÍVEL	RUBRICA	REMUNERAÇÃO
APOSENTADO	EST-02	PROFESSOR DO MAGISTERIO SUPERI	Mestrado(T)	S/nivel funcao	RT - RETRIB. POR TITULAÇÃO AP	37.042,44
APOSENTADO	EST-02	PROFESSOR DO MAGISTERIO SUPERI	Sup compl ou hab legal eqv	S/nivel funcao	ANUNIO-ART.244,LEI 8112/90 AP	5.917,20
APOSENTADO	EST-02	PROFESSOR DO MAGISTERIO SUPERI	Sup compl ou hab legal eqv	S/nivel funcao	DECISAO JUDICIAL N TRAN JUG AP	53.166,19
APOSENTADO	EST-02	PROFESSOR DO MAGISTERIO SUPERI	Sup compl ou hab legal eqv	S/nivel funcao	DECISAO JUDICIAL TRANS JUG APO	4.833,29
APOSENTADO	EST-02	PROFESSOR DO MAGISTERIO SUPERI	Sup compl ou hab legal eqv	S/nivel funcao	IRREDUTIBILIDADE ART.37-XV CF	2.986,92
APOSENTADO	EST-02	PROFESSOR DO MAGISTERIO SUPERI	Sup compl ou hab legal eqv	S/nivel funcao	PROVENTO BASICO	26.567,52
APOSENTADO	EST-02	PROFESSOR DO MAGISTERIO SUPERI	Mestrado(T)	S/nivel funcao	ANUNIO-ART.244,LEI 8112/90 AP	15.671,76
APOSENTADO	EST-02	PROFESSOR DO MAGISTERIO SUPERI	Mestrado(T)	S/nivel funcao	DECISAO JUDICIAL N TRAN JUG AP	6.957,26
APOSENTADO	EST-02	PROFESSOR DO MAGISTERIO SUPERI	Mestrado(T)	S/nivel funcao	DECISAO JUDICIAL TRANS JUG APO	1.169,02
APOSENTADO	EST-02	PROFESSOR DO MAGISTERIO SUPERI	Mestrado(T)	S/nivel funcao	PROVENTO BASICO	71.235,36
APOSENTADO	EST-02	PROFESSOR DO MAGISTERIO SUPERI	Mestrado(T)	S/nivel funcao	RT - RETRIB. POR TITULAÇÃO AP	35.617,68
APOSENTADO	EST-02	PROFESSOR DO MAGISTERIO SUPERI	Mestrado(T)	S/nivel funcao	ANUNIO-ART.244,LEI 8112/90 AP	16.384,08
APOSENTADO	EST-02	PROFESSOR DO MAGISTERIO SUPERI	Mestrado(T)	S/nivel funcao	DECISAO JUDICIAL N TRAN JUG AP	67.723,32
APOSENTADO	EST-02	PROFESSOR DO MAGISTERIO SUPERI	Mestrado(T)	S/nivel funcao	PROVENTO BASICO	71.235,36
APOSENTADO	EST-02	PROFESSOR DO MAGISTERIO SUPERI	Mestrado(T)	S/nivel funcao	RT - RETRIB. POR TITULAÇÃO AP	35.617,68
APOSENTADO	EST-02	PROFESSOR DO MAGISTERIO SUPERI	Especializacao Niv Sup(T)	S/nivel funcao	PROVENTOS - EC Nº 41/2003	55.841,76
APOSENTADO	EST-02	PROFESSOR DO MAGISTERIO SUPERI	Mestrado(T)	S/nivel funcao	ANUNIO-ART.244,LEI 8112/90 AP	18.521,16
APOSENTADO	EST-02	PROFESSOR DO MAGISTERIO SUPERI	Mestrado(T)	S/nivel funcao	DECISAO JUDICIAL N TRAN JUG AP	1.100,88
APOSENTADO	EST-02	PROFESSOR DO MAGISTERIO SUPERI	Mestrado(T)	S/nivel funcao	PROVENTO BASICO	69.145,68
APOSENTADO	EST-02	PROFESSOR DO MAGISTERIO SUPERI	Mestrado(T)	S/nivel funcao	RT - RETRIB. POR TITULAÇÃO AP	34.572,84
APOSENTADO	EST-02	PROFESSOR DO MAGISTERIO SUPERI	Mestrado(T)	S/nivel funcao	ANUNIO-ART.244,LEI 8112/90 AP	12.446,16
APOSENTADO	EST-02	PROFESSOR DO MAGISTERIO SUPERI	Mestrado(T)	S/nivel funcao	PROVENTO BASICO	51.859,32
APOSENTADO	EST-02	PROFESSOR DO MAGISTERIO SUPERI	Mestrado(T)	S/nivel funcao	RT - RETRIB. POR TITULAÇÃO AP	19.447,32
APOSENTADO	EST-02	PROFESSOR DO MAGISTERIO SUPERI	Doutorado(T)	S/nivel funcao	ANUNIO-ART.244,LEI 8112/90 AP	11.644,20
APOSENTADO	EST-02	PROFESSOR DO MAGISTERIO SUPERI	Doutorado(T)	S/nivel funcao	DECISAO JUDICIAL N TRAN JUG AP	11.701,68
APOSENTADO	EST-02	PROFESSOR DO MAGISTERIO SUPERI	Doutorado(T)	S/nivel funcao	PROVENTO BASICO	68.495,52
APOSENTADO	EST-02	PROFESSOR DO MAGISTERIO SUPERI	Doutorado(T)	S/nivel funcao	RT - RETRIB. POR TITULAÇÃO AP	78.769,92
APOSENTADO	EST-02	PROFESSOR DO MAGISTERIO SUPERI	Mestrado(T)	S/nivel funcao	ANUNIO-ART.244,LEI 8112/90 AP	12.446,16
APOSENTADO	EST-02	PROFESSOR DO MAGISTERIO SUPERI	Mestrado(T)	S/nivel funcao	DECISAO JUDICIAL N TRAN JUG AP	753,48
APOSENTADO	EST-02	PROFESSOR DO MAGISTERIO SUPERI	Mestrado(T)	S/nivel funcao	PROVENTO BASICO	51.859,32
APOSENTADO	EST-02	PROFESSOR DO MAGISTERIO SUPERI	Mestrado(T)	S/nivel funcao	RT - RETRIB. POR TITULAÇÃO AP	19.447,32
APOSENTADO	EST-02	PROFESSOR DO MAGISTERIO SUPERI	Mestrado(T)	S/nivel funcao	VPNI ART.62-A LEI 8112/90 - AP	10.508,88
APOSENTADO	EST-02	PROFESSOR DO MAGISTERIO SUPERI	Mestrado(T)	S/nivel funcao	ANUNIO-ART.244,LEI 8112/90 AP	14.959,32
APOSENTADO	EST-02	PROFESSOR DO MAGISTERIO SUPERI	Mestrado(T)	S/nivel funcao	DECISAO JUDICIAL N TRAN JUG AP	1.446,84
APOSENTADO	EST-02	PROFESSOR DO MAGISTERIO SUPERI	Mestrado(T)	S/nivel funcao	DIF.PROV.ART.192 INC.I L.8112	28.927,32
APOSENTADO	EST-02	PROFESSOR DO MAGISTERIO SUPERI	Mestrado(T)	S/nivel funcao	PROVENTO BASICO	71.235,36
APOSENTADO	EST-02	PROFESSOR DO MAGISTERIO SUPERI	Mestrado(T)	S/nivel funcao	RT - RETRIB. POR TITULAÇÃO AP	35.617,68
APOSENTADO	EST-02	PROFESSOR DO MAGISTERIO SUPERI	Especializacao Niv Sup(T)	S/nivel funcao	ANUNIO-ART.244,LEI 8112/90 AP	13.109,76
APOSENTADO	EST-02	PROFESSOR DO MAGISTERIO SUPERI	Especializacao Niv Sup(T)	S/nivel funcao	DIF.PROV.ART.192 INC.I L.8112	6.067,92
APOSENTADO	EST-02	PROFESSOR DO MAGISTERIO SUPERI	Especializacao Niv Sup(T)	S/nivel funcao	PROVENTO BASICO	62.427,60
APOSENTADO	EST-02	PROFESSOR DO MAGISTERIO SUPERI	Especializacao Niv Sup(T)	S/nivel funcao	RT - RETRIB. POR TITULAÇÃO AP	12.485,52
APOSENTADO	EST-02	PROFESSOR DO MAGISTERIO SUPERI	Sup compl ou hab legal eqv	S/nivel funcao	ANUNIO-ART.244,LEI 8112/90 AP	13.525,20
APOSENTADO	EST-02	PROFESSOR DO MAGISTERIO SUPERI	Sup compl ou hab legal eqv	S/nivel funcao	DECISAO JUDICIAL TRANS JUG APO	85.854,72
APOSENTADO	EST-02	PROFESSOR DO MAGISTERIO SUPERI	Sup compl ou hab legal eqv	S/nivel funcao	PROVENTO BASICO	56.355,36
APOSENTADO	EST-02	PROFESSOR DO MAGISTERIO SUPERI	Mestrado(T)	S/nivel funcao	ANUNIO-ART.244,LEI 8112/90 AP	11.507,16

Apêndice 2 - Relação de Servidores com Remuneração - 2020

SITUAÇÃO VÍNCULO	SITUAÇÃO	CARGO	ESCOLARIDADE	NÍVEL	RUBRICA	REMUNERAÇÃO
APOSENTADO	EST-02	PROFESSOR DO MAGISTERIO SUPERI	Mestrado(T)	S/nivel funcao	PROVENTO BASICO	47.946,96
APOSENTADO	EST-02	PROFESSOR DO MAGISTERIO SUPERI	Mestrado(T)	S/nivel funcao	RT - RETRIB. POR TITULAÇÃO AP	17.980,08
APOSENTADO	EST-02	PROFESSOR DO MAGISTERIO SUPERI	Especializacao Niv Sup(T)	S/nivel funcao	ANUNIO-ART.244,LEI 8112/90 AP	11.861,16
APOSENTADO	EST-02	PROFESSOR DO MAGISTERIO SUPERI	Especializacao Niv Sup(T)	S/nivel funcao	DECISAO JUDICIAL N TRAN JUG AP	931,80
APOSENTADO	EST-02	PROFESSOR DO MAGISTERIO SUPERI	Especializacao Niv Sup(T)	S/nivel funcao	DIF.PROV.ART.192 INC.I L.8112	6.067,92
APOSENTADO	EST-02	PROFESSOR DO MAGISTERIO SUPERI	Especializacao Niv Sup(T)	S/nivel funcao	PROVENTO BASICO	62.427,60
APOSENTADO	EST-02	PROFESSOR DO MAGISTERIO SUPERI	Especializacao Niv Sup(T)	S/nivel funcao	RT - RETRIB. POR TITULAÇÃO AP	12.485,52
APOSENTADO	EST-02	PROFESSOR DO MAGISTERIO SUPERI	Graduacao Niv Sup Comple(T)	S/nivel funcao	ANUNIO-ART.244,LEI 8112/90 AP	9.721,26
APOSENTADO	EST-02	PROFESSOR DO MAGISTERIO SUPERI	Graduacao Niv Sup Comple(T)	S/nivel funcao	PROVENTO BASICO	42.266,52
APOSENTADO	EST-02	PROFESSOR ENS BASICO TECN TECN	Especializacao Niv Sup(T)	S/nivel funcao	ANUNIO-ART.244,LEI 8112/90 AP	13.109,76
APOSENTADO	EST-02	PROFESSOR ENS BASICO TECN TECN	Especializacao Niv Sup(T)	S/nivel funcao	DIF.PROV.ART.192 INC.I L.8112	6.067,92
APOSENTADO	EST-02	PROFESSOR ENS BASICO TECN TECN	Especializacao Niv Sup(T)	S/nivel funcao	PROVENTO BASICO	62.427,60
APOSENTADO	EST-02	PROFESSOR ENS BASICO TECN TECN	Especializacao Niv Sup(T)	S/nivel funcao	RT - RETRIB. POR TITULAÇÃO AP	12.485,52
APOSENTADO	EST-02	PROFESSOR DO MAGISTERIO SUPERI	Doutorado(T)	S/nivel funcao	ANUNIO-ART.244,LEI 8112/90 AP	13.335,24
APOSENTADO	EST-02	PROFESSOR DO MAGISTERIO SUPERI	Doutorado(T)	S/nivel funcao	DIF.PROV.ART.192 INC.I L.8112	30.084,36
APOSENTADO	EST-02	PROFESSOR DO MAGISTERIO SUPERI	Doutorado(T)	S/nivel funcao	PROVENTO BASICO	74.084,76
APOSENTADO	EST-02	PROFESSOR DO MAGISTERIO SUPERI	Doutorado(T)	S/nivel funcao	RT - RETRIB. POR TITULAÇÃO AP	85.197,48
APOSENTADO	EST-02	PROFESSOR DO MAGISTERIO SUPERI	Doutorado(T)	CD-0003	ANUNIO-ART.244,LEI 8112/90 AP	14.076,00
APOSENTADO	EST-02	PROFESSOR DO MAGISTERIO SUPERI	Doutorado(T)	CD-0003	DECISAO JUDICIAL TRANS JUG APO	82.095,12
APOSENTADO	EST-02	PROFESSOR DO MAGISTERIO SUPERI	Doutorado(T)	CD-0003	OPCAO FUNCAO - APOSENTADO	63.665,16
APOSENTADO	EST-02	PROFESSOR DO MAGISTERIO SUPERI	Doutorado(T)	CD-0003	PROVENTO BASICO	74.084,76
APOSENTADO	EST-02	PROFESSOR DO MAGISTERIO SUPERI	Doutorado(T)	CD-0003	RT - RETRIB. POR TITULAÇÃO AP	85.197,48
APOSENTADO	EST-02	PROFESSOR DO MAGISTERIO SUPERI	Especializacao Niv Sup(T)	S/nivel funcao	ANUNIO-ART.244,LEI 8112/90 AP	16.465,20
APOSENTADO	EST-02	PROFESSOR DO MAGISTERIO SUPERI	Especializacao Niv Sup(T)	S/nivel funcao	DECISAO JUDICIAL N TRAN JUG AP	6.880,10
APOSENTADO	EST-02	PROFESSOR DO MAGISTERIO SUPERI	Especializacao Niv Sup(T)	S/nivel funcao	DECISAO JUDICIAL TRANS JUG APO	42.968,74
APOSENTADO	EST-02	PROFESSOR DO MAGISTERIO SUPERI	Especializacao Niv Sup(T)	S/nivel funcao	PROVENTO BASICO	65.861,16
APOSENTADO	EST-02	PROFESSOR DO MAGISTERIO SUPERI	Especializacao Niv Sup(T)	S/nivel funcao	RT - RETRIB. POR TITULAÇÃO AP	13.172,28
ATIVO PERMANENTE	EST-01	PROFESSOR DO MAGISTERIO SUPERI	Doutorado(T)	CD-0003	ABONO DE PERMANENCIA EC 41/03	46.538,94
ATIVO PERMANENTE	EST-01	PROFESSOR DO MAGISTERIO SUPERI	Doutorado(T)	CD-0003	ANUNIO-ART.244,LEI 8112/90 AT	26.354,76
ATIVO PERMANENTE	EST-01	PROFESSOR DO MAGISTERIO SUPERI	Doutorado(T)	CD-0003	CARGO DE DIRECAO - CD	63.665,16
ATIVO PERMANENTE	EST-01	PROFESSOR DO MAGISTERIO SUPERI	Doutorado(T)	CD-0003	DECISAO JUDICIAL N TRAN JUG AT	1.889,64
ATIVO PERMANENTE	EST-01	PROFESSOR DO MAGISTERIO SUPERI	Doutorado(T)	CD-0003	DECISAO JUDICIAL TRAN JUG AT.	38.191,32
ATIVO PERMANENTE	EST-01	PROFESSOR DO MAGISTERIO SUPERI	Doutorado(T)	CD-0003	RT - RETRIB. POR TITULAÇÃO AT	131.774,04
ATIVO PERMANENTE	EST-01	PROFESSOR DO MAGISTERIO SUPERI	Doutorado(T)	CD-0003	VENCIMENTO BASICO	114.586,08
ATIVO PERMANENTE	EST-01	PROFESSOR DO MAGISTERIO SUPERI	Doutorado(T)	CD-0003	VPNI ART.62-A LEI 8112/90 - AT	1.741,32
APOSENTADO	EST-02	PROFESSOR DO MAGISTERIO SUPERI	Mestrado(T)	S/nivel funcao	ANUNIO-ART.244,LEI 8112/90 AP	10.537,76
APOSENTADO	EST-02	PROFESSOR DO MAGISTERIO SUPERI	Mestrado(T)	S/nivel funcao	DECISAO JUDICIAL N TRAN JUG AP	16.914,72
APOSENTADO	EST-02	PROFESSOR DO MAGISTERIO SUPERI	Mestrado(T)	S/nivel funcao	PROVENTO BASICO	38.889,44
APOSENTADO	EST-02	PROFESSOR DO MAGISTERIO SUPERI	Mestrado(T)	S/nivel funcao	RT - RETRIB. POR TITULAÇÃO AP	19.444,64
APOSENTADO	EST-02	PROFESSOR DO MAGISTERIO SUPERI	Mestrado(T)	S/nivel funcao	VPNI ART.62-A LEI 8112/90 - AP	1.286,08
APOSENTADO	EST-02	PROFESSOR DO MAGISTERIO SUPERI	Especializacao Niv Sup(T)	S/nivel funcao	ANUNIO-ART.244,LEI 8112/90 AP	11.927,64
APOSENTADO	EST-02	PROFESSOR DO MAGISTERIO SUPERI	Especializacao Niv Sup(T)	S/nivel funcao	PROVENTO BASICO	51.859,32
APOSENTADO	EST-02	PROFESSOR DO MAGISTERIO SUPERI	Especializacao Niv Sup(T)	S/nivel funcao	RT - RETRIB. POR TITULAÇÃO AP	7.778,88
APOSENTADO	EST-02	PROFESSOR DO MAGISTERIO SUPERI	Especializacao Niv Sup(T)	S/nivel funcao	VPNI ART.62-A LEI 8112/90 - AP	3.215,28
APOSENTADO	EST-02	PROFESSOR DO MAGISTERIO SUPERI	Mestrado(T)	S/nivel funcao	ANUNIO-ART.244,LEI 8112/90 AP	21.484,56

Apêndice 2 - Relação de Servidores com Remuneração - 2020

SITUAÇÃO VÍNCULO	SITUAÇÃO	CARGO	ESCOLARIDADE	NÍVEL	RUBRICA	REMUNERAÇÃO
APOSENTADO	EST-02	PROFESSOR DO MAGISTERIO SUPERI	Mestrado(T)	S/nivel funcao	DECISAO JUDICIAL TRANS JUG APO	81.046,68
APOSENTADO	EST-02	PROFESSOR DO MAGISTERIO SUPERI	Mestrado(T)	S/nivel funcao	PROVENTO BASICO	63.501,12
APOSENTADO	EST-02	PROFESSOR DO MAGISTERIO SUPERI	Mestrado(T)	S/nivel funcao	RT - RETRIB. POR TITULAÇÃO AP	31.750,56
APOSENTADO	EST-02	PROFESSOR DO MAGISTERIO SUPERI	Mestrado(T)	S/nivel funcao	ANUNIO-ART.244,LEI 8112/90 AP	14.358,24
APOSENTADO	EST-02	PROFESSOR DO MAGISTERIO SUPERI	Mestrado(T)	S/nivel funcao	PROVENTO BASICO	62.427,60
APOSENTADO	EST-02	PROFESSOR DO MAGISTERIO SUPERI	Mestrado(T)	S/nivel funcao	RT - RETRIB. POR TITULAÇÃO AP	31.213,80
APOSENTADO	EST-02	PROFESSOR DO MAGISTERIO SUPERI	Mestrado(T)	S/nivel funcao	VPNU ART.62-A LEI 8112/90 - AP	3.027,24
APOSENTADO	EST-02	PROFESSOR DO MAGISTERIO SUPERI	Sup compl ou hab legal eqv	S/nivel funcao	ANUNIO-ART.244,LEI 8112/90 AP	7.179,12
APOSENTADO	EST-02	PROFESSOR DO MAGISTERIO SUPERI	Sup compl ou hab legal eqv	S/nivel funcao	DECISAO JUDICIAL N TRAN JUG AP	446,76
APOSENTADO	EST-02	PROFESSOR DO MAGISTERIO SUPERI	Sup compl ou hab legal eqv	S/nivel funcao	PROVENTO BASICO	31.213,80
APOSENTADO	EST-02	PROFESSOR DO MAGISTERIO SUPERI	Mestrado(T)	S/nivel funcao	ANUNIO-ART.244,LEI 8112/90 AP	11.798,76
APOSENTADO	EST-02	PROFESSOR DO MAGISTERIO SUPERI	Mestrado(T)	S/nivel funcao	DECISAO JUDICIAL N TRAN JUG AP	614,52
APOSENTADO	EST-02	PROFESSOR DO MAGISTERIO SUPERI	Mestrado(T)	S/nivel funcao	PROVENTO BASICO	43.699,32
APOSENTADO	EST-02	PROFESSOR DO MAGISTERIO SUPERI	Mestrado(T)	S/nivel funcao	RT - RETRIB. POR TITULAÇÃO AP	16.387,20
APOSENTADO	EST-02	PROFESSOR ENS BASICO TECN TECN	Especializacao Niv Sup(T)	S/nivel funcao	ANUNIO-ART.244,LEI 8112/90 AP	11.890,92
APOSENTADO	EST-02	PROFESSOR ENS BASICO TECN TECN	Especializacao Niv Sup(T)	S/nivel funcao	DECISAO JUDICIAL N TRAN JUG AP	906,12
APOSENTADO	EST-02	PROFESSOR ENS BASICO TECN TECN	Especializacao Niv Sup(T)	S/nivel funcao	DIF.PROV.ART.192 INC.I L.8112	6.406,32
APOSENTADO	EST-02	PROFESSOR ENS BASICO TECN TECN	Especializacao Niv Sup(T)	S/nivel funcao	PROVENTO BASICO	59.454,84
APOSENTADO	EST-02	PROFESSOR ENS BASICO TECN TECN	Especializacao Niv Sup(T)	S/nivel funcao	RT - RETRIB. POR TITULAÇÃO AP	11.890,92
APOSENTADO	EST-02	PROFESSOR DO MAGISTERIO SUPERI	Especializacao Niv Sup(T)	S/nivel funcao	ANUNIO-ART.244,LEI 8112/90 AP	11.834,52
APOSENTADO	EST-02	PROFESSOR DO MAGISTERIO SUPERI	Especializacao Niv Sup(T)	S/nivel funcao	PROVENTO BASICO	49.914,72
APOSENTADO	EST-02	PROFESSOR DO MAGISTERIO SUPERI	Especializacao Niv Sup(T)	S/nivel funcao	RT - RETRIB. POR TITULAÇÃO AP	9.982,92
APOSENTADO	EST-02	PROFESSOR DO MAGISTERIO SUPERI	Mestrado(T)	S/nivel funcao	ANUNIO-ART.244,LEI 8112/90 AP	10.970,16
APOSENTADO	EST-02	PROFESSOR DO MAGISTERIO SUPERI	Mestrado(T)	S/nivel funcao	PROVENTO BASICO	49.864,80
APOSENTADO	EST-02	PROFESSOR DO MAGISTERIO SUPERI	Mestrado(T)	S/nivel funcao	RT - RETRIB. POR TITULAÇÃO AP	18.699,24
APOSENTADO	EST-02	PROFESSOR DO MAGISTERIO SUPERI	Doutorado(T)	S/nivel funcao	ANUNIO-ART.244,LEI 8112/90 AP	14.076,00
APOSENTADO	EST-02	PROFESSOR DO MAGISTERIO SUPERI	Doutorado(T)	S/nivel funcao	DIF.PROV.ART.192 INC.I L.8112	30.084,36
APOSENTADO	EST-02	PROFESSOR DO MAGISTERIO SUPERI	Doutorado(T)	S/nivel funcao	PROVENTO BASICO	74.084,76
APOSENTADO	EST-02	PROFESSOR DO MAGISTERIO SUPERI	Doutorado(T)	S/nivel funcao	RT - RETRIB. POR TITULAÇÃO AP	85.197,48
APOSENTADO	EST-02	PROFESSOR DO MAGISTERIO SUPERI	Mestrado(T)	S/nivel funcao	ANUNIO-ART.244,LEI 8112/90 AP	21.370,56
APOSENTADO	EST-02	PROFESSOR DO MAGISTERIO SUPERI	Mestrado(T)	S/nivel funcao	PROVENTO BASICO	67.164,72
APOSENTADO	EST-02	PROFESSOR DO MAGISTERIO SUPERI	Mestrado(T)	S/nivel funcao	RT - RETRIB. POR TITULAÇÃO AP	33.582,36
APOSENTADO	EST-02	PROFESSOR DO MAGISTERIO SUPERI	Mestrado(T)	S/nivel funcao	ANUNIO-ART.244,LEI 8112/90 AP	8.302,80
APOSENTADO	EST-02	PROFESSOR DO MAGISTERIO SUPERI	Mestrado(T)	S/nivel funcao	DECISAO JUDICIAL N TRAN JUG AP	700,44
APOSENTADO	EST-02	PROFESSOR DO MAGISTERIO SUPERI	Mestrado(T)	S/nivel funcao	DIF.PROV.ART.192 INC.I L.8112	4.247,64
APOSENTADO	EST-02	PROFESSOR DO MAGISTERIO SUPERI	Mestrado(T)	S/nivel funcao	PROVENTO BASICO	43.699,32
APOSENTADO	EST-02	PROFESSOR DO MAGISTERIO SUPERI	Mestrado(T)	S/nivel funcao	RT - RETRIB. POR TITULAÇÃO AP	16.387,20
APOSENTADO	EST-02	PROFESSOR DO MAGISTERIO SUPERI	Mestrado(T)	S/nivel funcao	ANUNIO-ART.244,LEI 8112/90 AP	13.830,84
APOSENTADO	EST-02	PROFESSOR DO MAGISTERIO SUPERI	Mestrado(T)	S/nivel funcao	DIF.PROV.ART.192 INC.I L.8112	26.744,88
APOSENTADO	EST-02	PROFESSOR DO MAGISTERIO SUPERI	Mestrado(T)	S/nivel funcao	PROVENTO BASICO	65.861,16
APOSENTADO	EST-02	PROFESSOR DO MAGISTERIO SUPERI	Mestrado(T)	S/nivel funcao	RT - RETRIB. POR TITULAÇÃO AP	32.930,52
APOSENTADO	EST-02	PROFESSOR DO MAGISTERIO SUPERI	Especializacao Niv Sup(T)	S/nivel funcao	ANUNIO-ART.244,LEI 8112/90 AP	9.572,16
APOSENTADO	EST-02	PROFESSOR DO MAGISTERIO SUPERI	Especializacao Niv Sup(T)	S/nivel funcao	PROVENTO BASICO	41.618,40
APOSENTADO	EST-02	PROFESSOR DO MAGISTERIO SUPERI	Especializacao Niv Sup(T)	S/nivel funcao	RT - RETRIB. POR TITULAÇÃO AP	6.242,76
APOSENTADO	EST-02	PROFESSOR DO MAGISTERIO SUPERI	Especializacao Niv Sup(T)	S/nivel funcao	ANUNIO-ART.244,LEI 8112/90 AP	10.142,52

Apêndice 2 - Relação de Servidores com Remuneração - 2020

SITUAÇÃO VÍNCULO	SITUAÇÃO	CARGO	ESCOLARIDADE	NÍVEL	RUBRICA	REMUNERAÇÃO
APOSENTADO	EST-02	PROFESSOR DO MAGISTERIO SUPERI	Especializacao Niv Sup(T)	S/nivel funcao	DECISAO JUDICIAL N TRAN JUG AP	489,96
APOSENTADO	EST-02	PROFESSOR DO MAGISTERIO SUPERI	Especializacao Niv Sup(T)	S/nivel funcao	DECISAO JUDICIAL TRANS JUG APO	94.117,68
APOSENTADO	EST-02	PROFESSOR DO MAGISTERIO SUPERI	Especializacao Niv Sup(T)	S/nivel funcao	PROVENTO BASICO	39.516,60
APOSENTADO	EST-02	PROFESSOR DO MAGISTERIO SUPERI	Especializacao Niv Sup(T)	S/nivel funcao	RT - RETRIB. POR TITULA, 110 AP	5.927,40
APOSENTADO	EST-02	PROFESSOR DO MAGISTERIO SUPERI	Sup compl ou hab legal eqv	S/nivel funcao	ANU, 2NIO-ART.244, LEI 8112/90 AP	14.088,84
APOSENTADO	EST-02	PROFESSOR DO MAGISTERIO SUPERI	Sup compl ou hab legal eqv	S/nivel funcao	DECISAO JUDICIAL TRANS JUG APO	71.052,24
APOSENTADO	EST-02	PROFESSOR DO MAGISTERIO SUPERI	Sup compl ou hab legal eqv	S/nivel funcao	PROVENTO BASICO	54.745,20
APOSENTADO	EST-02	PROFESSOR DO MAGISTERIO SUPERI	Especializacao Niv Sup(T)	S/nivel funcao	ANU, 2NIO-ART.244, LEI 8112/90 AP	10.701,84
APOSENTADO	EST-02	PROFESSOR DO MAGISTERIO SUPERI	Especializacao Niv Sup(T)	S/nivel funcao	DECISAO JUDICIAL N TRAN JUG AP	3.501,70
APOSENTADO	EST-02	PROFESSOR DO MAGISTERIO SUPERI	Especializacao Niv Sup(T)	S/nivel funcao	DECISAO JUDICIAL TRANS JUG APO	700,34
APOSENTADO	EST-02	PROFESSOR DO MAGISTERIO SUPERI	Especializacao Niv Sup(T)	S/nivel funcao	DIF.PROV.ART.192 INC.I L.8112	6.406,32
APOSENTADO	EST-02	PROFESSOR DO MAGISTERIO SUPERI	Especializacao Niv Sup(T)	S/nivel funcao	PROVENTO BASICO	59.454,84
APOSENTADO	EST-02	PROFESSOR DO MAGISTERIO SUPERI	Especializacao Niv Sup(T)	S/nivel funcao	RT - RETRIB. POR TITULA, 110 AP	11.890,92
APOSENTADO	EST-02	PROFESSOR DO MAGISTERIO SUPERI	Especializacao Niv Sup(T)	S/nivel funcao	VPNI ART.62-A LEI 8112/90 - AP	1.951,68
APOSENTADO	EST-02	PROFESSOR DO MAGISTERIO SUPERI	Mestrado(T)	S/nivel funcao	ANU, 2NIO-ART.244, LEI 8112/90 AP	15.753,96
APOSENTADO	EST-02	PROFESSOR DO MAGISTERIO SUPERI	Mestrado(T)	S/nivel funcao	PROVENTO BASICO	60.667,44
APOSENTADO	EST-02	PROFESSOR DO MAGISTERIO SUPERI	Mestrado(T)	S/nivel funcao	RT - RETRIB. POR TITULA, 110 AP	30.333,72
APOSENTADO	EST-02	PROFESSOR DO MAGISTERIO SUPERI	Mestrado(T)	S/nivel funcao	VPNI ART.62-A LEI 8112/90 - AP	11.487,84
ATIVO PERMANENTE	EST-01	PROFESSOR DO MAGISTERIO SUPERI	Especializacao Niv Sup(T)	S/nivel funcao	ABONO DE PERMANENCIA EC 41/03	13.027,78
ATIVO PERMANENTE	EST-01	PROFESSOR DO MAGISTERIO SUPERI	Especializacao Niv Sup(T)	S/nivel funcao	ANU, 2NIO-ART.244, LEI 8112/90 AT	17.039,40
ATIVO PERMANENTE	EST-01	PROFESSOR DO MAGISTERIO SUPERI	Especializacao Niv Sup(T)	S/nivel funcao	RT - RETRIB. POR TITULA, 110 AT	14.817,00
ATIVO PERMANENTE	EST-01	PROFESSOR DO MAGISTERIO SUPERI	Especializacao Niv Sup(T)	S/nivel funcao	VENCIMENTO BASICO	74.084,76
APOSENTADO	EST-02	PROFESSOR DO MAGISTERIO SUPERI	Especializacao Niv Sup(T)	S/nivel funcao	ANU, 2NIO-ART.244, LEI 8112/90 AP	16.231,08
APOSENTADO	EST-02	PROFESSOR DO MAGISTERIO SUPERI	Especializacao Niv Sup(T)	S/nivel funcao	DIF.PROV.ART.192 INC.I L.8112	6.067,92
APOSENTADO	EST-02	PROFESSOR DO MAGISTERIO SUPERI	Especializacao Niv Sup(T)	S/nivel funcao	PROVENTO BASICO	62.427,60
APOSENTADO	EST-02	PROFESSOR DO MAGISTERIO SUPERI	Especializacao Niv Sup(T)	S/nivel funcao	RT - RETRIB. POR TITULA, 110 AP	12.485,52
APOSENTADO	EST-02	PROFESSOR DO MAGISTERIO SUPERI	Mestrado(T)	S/nivel funcao	ANU, 2NIO-ART.244, LEI 8112/90 AP	16.298,64
APOSENTADO	EST-02	PROFESSOR DO MAGISTERIO SUPERI	Mestrado(T)	S/nivel funcao	DECISAO JUDICIAL N TRAN JUG AP	1.159,80
APOSENTADO	EST-02	PROFESSOR DO MAGISTERIO SUPERI	Mestrado(T)	S/nivel funcao	PROVENTO BASICO	74.084,76
APOSENTADO	EST-02	PROFESSOR DO MAGISTERIO SUPERI	Mestrado(T)	S/nivel funcao	RT - RETRIB. POR TITULA, 110 AP	37.042,44
APOSENTADO	EST-02	PROFESSOR DO MAGISTERIO SUPERI	Mestrado(T)	S/nivel funcao	ANU, 2NIO-ART.244, LEI 8112/90 AP	13.172,16
APOSENTADO	EST-02	PROFESSOR DO MAGISTERIO SUPERI	Mestrado(T)	S/nivel funcao	DECISAO JUDICIAL N TRAN JUG AP	1.436,40
APOSENTADO	EST-02	PROFESSOR DO MAGISTERIO SUPERI	Mestrado(T)	S/nivel funcao	DIF.PROV.ART.192 INC.I L.8112	26.744,88
APOSENTADO	EST-02	PROFESSOR DO MAGISTERIO SUPERI	Mestrado(T)	S/nivel funcao	PROVENTO BASICO	65.861,16
APOSENTADO	EST-02	PROFESSOR DO MAGISTERIO SUPERI	Mestrado(T)	S/nivel funcao	RT - RETRIB. POR TITULA, 110 AP	32.930,52
APOSENTADO	EST-02	PROFESSOR DO MAGISTERIO SUPERI	Mestrado(T)	S/nivel funcao	ANU, 2NIO-ART.244, LEI 8112/90 AP	16.298,64
APOSENTADO	EST-02	PROFESSOR DO MAGISTERIO SUPERI	Mestrado(T)	S/nivel funcao	DECISAO JUDICIAL N TRAN JUG AP	1.159,80
APOSENTADO	EST-02	PROFESSOR DO MAGISTERIO SUPERI	Mestrado(T)	S/nivel funcao	DECISAO JUDICIAL TRANS JUG APO	72.523,89
APOSENTADO	EST-02	PROFESSOR DO MAGISTERIO SUPERI	Mestrado(T)	S/nivel funcao	PROVENTO BASICO	74.084,76
APOSENTADO	EST-02	PROFESSOR DO MAGISTERIO SUPERI	Mestrado(T)	S/nivel funcao	RT - RETRIB. POR TITULA, 110 AP	37.042,44
APOSENTADO	EST-02	PROFESSOR DO MAGISTERIO SUPERI	Mestrado(T)	S/nivel funcao	ANU, 2NIO-ART.244, LEI 8112/90 AP	16.298,64
APOSENTADO	EST-02	PROFESSOR DO MAGISTERIO SUPERI	Mestrado(T)	S/nivel funcao	PROVENTO BASICO	74.084,76
APOSENTADO	EST-02	PROFESSOR DO MAGISTERIO SUPERI	Mestrado(T)	S/nivel funcao	RT - RETRIB. POR TITULA, 110 AP	37.042,44
APOSENTADO	EST-02	PROFESSOR DO MAGISTERIO SUPERI	Especializacao Niv Sup(T)	S/nivel funcao	ANU, 2NIO-ART.244, LEI 8112/90 AP	8.678,64
APOSENTADO	EST-02	PROFESSOR DO MAGISTERIO SUPERI	Especializacao Niv Sup(T)	S/nivel funcao	PROVENTO BASICO	39.448,68

Apêndice 2 - Relação de Servidores com Remuneração - 2020

SITUAÇÃO VÍNCULO	SITUAÇÃO	CARGO	ESCOLARIDADE	NÍVEL	RUBRICA	REMUNERAÇÃO
APOSENTADO	EST-02	PROFESSOR DO MAGISTERIO SUPERI	Especializacao Niv Sup(T)	S/nivel funcao	RT - RETRIB. POR TITULAÇÃO AP	5.917,32
ATIVO PERMANENTE	EST-01	PROFESSOR DO MAGISTERIO SUPERI	Doutorado(T)	S/nivel funcao	ABONO DE PERMANENCIA EC 41/03	46.793,56
ATIVO PERMANENTE	EST-01	PROFESSOR DO MAGISTERIO SUPERI	Doutorado(T)	S/nivel funcao	ADIC. DE INSALUBRIDADE	22.917,12
ATIVO PERMANENTE	EST-01	PROFESSOR DO MAGISTERIO SUPERI	Doutorado(T)	S/nivel funcao	ANUNIO-ART.244,LEI 8112/90 AT	25.208,88
ATIVO PERMANENTE	EST-01	PROFESSOR DO MAGISTERIO SUPERI	Doutorado(T)	S/nivel funcao	DECISAO JUDICIAL N TRAN JUG AT	19.701,22
ATIVO PERMANENTE	EST-01	PROFESSOR DO MAGISTERIO SUPERI	Doutorado(T)	S/nivel funcao	DECISAO JUDICIAL TRAN JUG AT.	1.791,02
ATIVO PERMANENTE	EST-01	PROFESSOR DO MAGISTERIO SUPERI	Doutorado(T)	S/nivel funcao	RT - RETRIB. POR TITULAÇÃO AT	131.774,04
ATIVO PERMANENTE	EST-01	PROFESSOR DO MAGISTERIO SUPERI	Doutorado(T)	S/nivel funcao	VENCIMENTO BASICO	114.586,08
APOSENTADO	EST-02	PROFESSOR DO MAGISTERIO SUPERI	Especializacao Niv Sup(T)	S/nivel funcao	ANUNIO-ART.244,LEI 8112/90 AP	11.271,00
APOSENTADO	EST-02	PROFESSOR DO MAGISTERIO SUPERI	Especializacao Niv Sup(T)	S/nivel funcao	DIF.PROV.ART.192 INC.I L.8112	6.072,24
APOSENTADO	EST-02	PROFESSOR DO MAGISTERIO SUPERI	Especializacao Niv Sup(T)	S/nivel funcao	PROVENTO BASICO	56.355,36
APOSENTADO	EST-02	PROFESSOR DO MAGISTERIO SUPERI	Especializacao Niv Sup(T)	S/nivel funcao	RT - RETRIB. POR TITULAÇÃO AP	11.271,12
APOSENTADO	EST-02	PROFESSOR DO MAGISTERIO SUPERI	Especializacao Niv Sup(T)	S/nivel funcao	ANUNIO-ART.244,LEI 8112/90 AP	8.298,48
APOSENTADO	EST-02	PROFESSOR DO MAGISTERIO SUPERI	Especializacao Niv Sup(T)	S/nivel funcao	DIF.PROV.ART.192 INC.I L.8112	18.721,44
APOSENTADO	EST-02	PROFESSOR DO MAGISTERIO SUPERI	Especializacao Niv Sup(T)	S/nivel funcao	PROVENTO BASICO	46.102,80
APOSENTADO	EST-02	PROFESSOR DO MAGISTERIO SUPERI	Especializacao Niv Sup(T)	S/nivel funcao	RT - RETRIB. POR TITULAÇÃO AP	6.915,36
APOSENTADO	EST-02	PROFESSOR DO MAGISTERIO SUPERI	Mestrado(T)	S/nivel funcao	ANUNIO-ART.244,LEI 8112/90 AP	12.822,36
APOSENTADO	EST-02	PROFESSOR DO MAGISTERIO SUPERI	Mestrado(T)	S/nivel funcao	DECISAO JUDICIAL N TRAN JUG AP	1.435,08
APOSENTADO	EST-02	PROFESSOR DO MAGISTERIO SUPERI	Mestrado(T)	S/nivel funcao	DIF.PROV.ART.192 INC.I L.8112	28.927,32
APOSENTADO	EST-02	PROFESSOR DO MAGISTERIO SUPERI	Mestrado(T)	S/nivel funcao	PROVENTO BASICO	71.235,36
APOSENTADO	EST-02	PROFESSOR DO MAGISTERIO SUPERI	Mestrado(T)	S/nivel funcao	RT - RETRIB. POR TITULAÇÃO AP	35.617,68
APOSENTADO	EST-02	PROFESSOR DO MAGISTERIO SUPERI	Mestrado(T)	S/nivel funcao	ANUNIO-ART.244,LEI 8112/90 AP	12.329,16
APOSENTADO	EST-02	PROFESSOR DO MAGISTERIO SUPERI	Mestrado(T)	S/nivel funcao	DECISAO JUDICIAL N TRAN JUG AP	59.554,60
APOSENTADO	EST-02	PROFESSOR DO MAGISTERIO SUPERI	Mestrado(T)	S/nivel funcao	DECISAO JUDICIAL TRANS JUG APO	11.910,92
APOSENTADO	EST-02	PROFESSOR DO MAGISTERIO SUPERI	Mestrado(T)	S/nivel funcao	PROVENTO BASICO	68.495,52
APOSENTADO	EST-02	PROFESSOR DO MAGISTERIO SUPERI	Mestrado(T)	S/nivel funcao	RT - RETRIB. POR TITULAÇÃO AP	34.247,76
APOSENTADO	EST-02	PROFESSOR DO MAGISTERIO SUPERI	Doutorado(T)	S/nivel funcao	ANUNIO-ART.244,LEI 8112/90 AP	21.188,16
APOSENTADO	EST-02	PROFESSOR DO MAGISTERIO SUPERI	Doutorado(T)	S/nivel funcao	DECISAO JUDICIAL N TRAN JUG AP	1.653,24
APOSENTADO	EST-02	PROFESSOR DO MAGISTERIO SUPERI	Doutorado(T)	S/nivel funcao	PROVENTO BASICO	96.310,32
APOSENTADO	EST-02	PROFESSOR DO MAGISTERIO SUPERI	Doutorado(T)	S/nivel funcao	RT - RETRIB. POR TITULAÇÃO AP	110.756,76
APOSENTADO	EST-02	PROFESSOR DO MAGISTERIO SUPERI	Doutorado(T)	S/nivel funcao	VPNI ART.62-A LEI 8112/90 - AP	1.951,68
ATIVO PERMANENTE	EST-01	PROFESSOR DO MAGISTERIO SUPERI	Doutorado(T)	S/nivel funcao	ABONO DE PERMANENCIA EC 41/03	34.877,66
ATIVO PERMANENTE	EST-01	PROFESSOR DO MAGISTERIO SUPERI	Doutorado(T)	S/nivel funcao	ANUNIO-ART.244,LEI 8112/90 AT	22.917,12
ATIVO PERMANENTE	EST-01	PROFESSOR DO MAGISTERIO SUPERI	Doutorado(T)	S/nivel funcao	DECISAO JUDICIAL N TRAN JUG AT	709,32
ATIVO PERMANENTE	EST-01	PROFESSOR DO MAGISTERIO SUPERI	Doutorado(T)	S/nivel funcao	RT - RETRIB. POR TITULAÇÃO AT	119.794,56
ATIVO PERMANENTE	EST-01	PROFESSOR DO MAGISTERIO SUPERI	Doutorado(T)	S/nivel funcao	VENCIMENTO BASICO	104.169,12
ATIVO PERMANENTE	EST-01	PROFESSOR DO MAGISTERIO SUPERI	Doutorado(T)	S/nivel funcao	VPNI ART.62-A LEI 8112/90 - AT	642,96
APOSENTADO	EST-02	PROFESSOR DO MAGISTERIO SUPERI	Especializacao Niv Sup(T)	S/nivel funcao	ANUNIO-ART.244,LEI 8112/90 AP	11.834,52
APOSENTADO	EST-02	PROFESSOR DO MAGISTERIO SUPERI	Especializacao Niv Sup(T)	S/nivel funcao	DIF.PROV.ART.192 INC.I L.8112	6.072,24
APOSENTADO	EST-02	PROFESSOR DO MAGISTERIO SUPERI	Especializacao Niv Sup(T)	S/nivel funcao	PROVENTO BASICO	56.355,36
APOSENTADO	EST-02	PROFESSOR DO MAGISTERIO SUPERI	Especializacao Niv Sup(T)	S/nivel funcao	RT - RETRIB. POR TITULAÇÃO AP	11.271,12
APOSENTADO	EST-02	PROFESSOR DO MAGISTERIO SUPERI	Doutorado(T)	S/nivel funcao	ANUNIO-ART.244,LEI 8112/90 AP	11.409,00
APOSENTADO	EST-02	PROFESSOR DO MAGISTERIO SUPERI	Doutorado(T)	S/nivel funcao	DECISAO JUDICIAL TRANS JUG APO	18.183,36
APOSENTADO	EST-02	PROFESSOR DO MAGISTERIO SUPERI	Doutorado(T)	S/nivel funcao	PROVENTO BASICO	51.859,32
APOSENTADO	EST-02	PROFESSOR DO MAGISTERIO SUPERI	Doutorado(T)	S/nivel funcao	RT - RETRIB. POR TITULAÇÃO AP	44.728,68

Apêndice 2 - Relação de Servidores com Remuneração - 2020

SITUAÇÃO VÍNCULO	SITUAÇÃO	CARGO	ESCOLARIDADE	NÍVEL	RUBRICA	REMUNERAÇÃO
APOSENTADO	EST-02	PROFESSOR DO MAGISTERIO SUPERI	Doutorado(T)	S/nivel funcao	ANU¿NIO-ART.244,LEI 8112/90 AP	27.500,64
APOSENTADO	EST-02	PROFESSOR DO MAGISTERIO SUPERI	Doutorado(T)	S/nivel funcao	DECISAO JUDICIAL N TRAN JUG AP	1.653,24
APOSENTADO	EST-02	PROFESSOR DO MAGISTERIO SUPERI	Doutorado(T)	S/nivel funcao	PROVENTO BASICO	114.586,08
APOSENTADO	EST-02	PROFESSOR DO MAGISTERIO SUPERI	Doutorado(T)	S/nivel funcao	RT - RETRIB. POR TITULA¿NIO AP	131.774,04
APOSENTADO	EST-02	PROFESSOR DO MAGISTERIO SUPERI	Doutorado(T)	S/nivel funcao	VPNI ART.62-A LEI 8112/90 - AP	18.685,92
ATIVO PERMANENTE	EST-01	PROFESSOR DO MAGISTERIO SUPERI	Doutorado(T)	S/nivel funcao	ABONO DE PERMANENCIA EC 41/03	31.764,47
ATIVO PERMANENTE	EST-01	PROFESSOR DO MAGISTERIO SUPERI	Doutorado(T)	S/nivel funcao	ANU¿NIO-ART.244,LEI 8112/90 AT	21.188,16
ATIVO PERMANENTE	EST-01	PROFESSOR DO MAGISTERIO SUPERI	Doutorado(T)	S/nivel funcao	RT - RETRIB. POR TITULA¿NIO AT	110.756,76
ATIVO PERMANENTE	EST-01	PROFESSOR DO MAGISTERIO SUPERI	Doutorado(T)	S/nivel funcao	VENCIMENTO BASICO	96.310,32
APOSENTADO	EST-02	PROFESSOR DO MAGISTERIO SUPERI	Mestrado(T)	S/nivel funcao	ANU¿NIO-ART.244,LEI 8112/90 AP	13.172,16
APOSENTADO	EST-02	PROFESSOR DO MAGISTERIO SUPERI	Mestrado(T)	S/nivel funcao	DECISAO JUDICIAL N TRAN JUG AP	25.241,81
APOSENTADO	EST-02	PROFESSOR DO MAGISTERIO SUPERI	Mestrado(T)	S/nivel funcao	DECISAO JUDICIAL TRANS JUG APO	2.294,71
APOSENTADO	EST-02	PROFESSOR DO MAGISTERIO SUPERI	Mestrado(T)	S/nivel funcao	PROVENTO BASICO	65.861,16
APOSENTADO	EST-02	PROFESSOR DO MAGISTERIO SUPERI	Mestrado(T)	S/nivel funcao	RT - RETRIB. POR TITULA¿NIO AP	32.930,52
APOSENTADO	EST-02	PROFESSOR DO MAGISTERIO SUPERI	Doutorado(T)	S/nivel funcao	ANU¿NIO-ART.244,LEI 8112/90 AP	22.035,72
APOSENTADO	EST-02	PROFESSOR DO MAGISTERIO SUPERI	Doutorado(T)	S/nivel funcao	PROVENTO BASICO	100.162,68
APOSENTADO	EST-02	PROFESSOR DO MAGISTERIO SUPERI	Doutorado(T)	S/nivel funcao	RT - RETRIB. POR TITULA¿NIO AP	115.187,04
APOSENTADO	EST-02	PROFESSOR DO MAGISTERIO SUPERI	Doutorado(T)	S/nivel funcao	ANU¿NIO-ART.244,LEI 8112/90 AP	14.384,04
APOSENTADO	EST-02	PROFESSOR DO MAGISTERIO SUPERI	Doutorado(T)	S/nivel funcao	DECISAO JUDICIAL N TRAN JUG AP	1.350,84
APOSENTADO	EST-02	PROFESSOR DO MAGISTERIO SUPERI	Doutorado(T)	S/nivel funcao	PROVENTO BASICO	68.495,52
APOSENTADO	EST-02	PROFESSOR DO MAGISTERIO SUPERI	Doutorado(T)	S/nivel funcao	RT - RETRIB. POR TITULA¿NIO AP	78.769,92
APOSENTADO	EST-02	PROFESSOR DO MAGISTERIO SUPERI	Doutorado(T)	S/nivel funcao	ANU¿NIO-ART.244,LEI 8112/90 AP	21.875,40
APOSENTADO	EST-02	PROFESSOR DO MAGISTERIO SUPERI	Doutorado(T)	S/nivel funcao	PROVENTO BASICO	104.169,12
APOSENTADO	EST-02	PROFESSOR DO MAGISTERIO SUPERI	Doutorado(T)	S/nivel funcao	RT - RETRIB. POR TITULA¿NIO AP	119.794,56
APOSENTADO	EST-02	PROFESSOR DO MAGISTERIO SUPERI	Mestrado(T)	S/nivel funcao	ANU¿NIO-ART.244,LEI 8112/90 AP	14.816,88
APOSENTADO	EST-02	PROFESSOR DO MAGISTERIO SUPERI	Mestrado(T)	S/nivel funcao	DECISAO JUDICIAL N TRAN JUG AP	1.151,52
APOSENTADO	EST-02	PROFESSOR DO MAGISTERIO SUPERI	Mestrado(T)	S/nivel funcao	PROVENTO BASICO	74.084,76
APOSENTADO	EST-02	PROFESSOR DO MAGISTERIO SUPERI	Mestrado(T)	S/nivel funcao	RT - RETRIB. POR TITULA¿NIO AP	37.042,44
APOSENTADO	EST-02	PROFESSOR DO MAGISTERIO SUPERI	Mestrado(T)	S/nivel funcao	ANU¿NIO-ART.244,LEI 8112/90 AP	12.485,52
APOSENTADO	EST-02	PROFESSOR DO MAGISTERIO SUPERI	Mestrado(T)	S/nivel funcao	DIF.PROV.ART.192 INC.I L.8112	6.067,92
APOSENTADO	EST-02	PROFESSOR DO MAGISTERIO SUPERI	Mestrado(T)	S/nivel funcao	PROVENTO BASICO	62.427,60
APOSENTADO	EST-02	PROFESSOR DO MAGISTERIO SUPERI	Mestrado(T)	S/nivel funcao	RT - RETRIB. POR TITULA¿NIO AP	31.213,80
APOSENTADO	EST-02	PROFESSOR DO MAGISTERIO SUPERI	Especializacao Niv Sup(T)	S/nivel funcao	ANU¿NIO-ART.244,LEI 8112/90 AP	11.861,16
APOSENTADO	EST-02	PROFESSOR DO MAGISTERIO SUPERI	Especializacao Niv Sup(T)	S/nivel funcao	DECISAO JUDICIAL N TRAN JUG AP	68.951,30
APOSENTADO	EST-02	PROFESSOR DO MAGISTERIO SUPERI	Especializacao Niv Sup(T)	S/nivel funcao	DECISAO JUDICIAL TRANS JUG APO	13.790,26
APOSENTADO	EST-02	PROFESSOR DO MAGISTERIO SUPERI	Especializacao Niv Sup(T)	S/nivel funcao	PROVENTO BASICO	62.427,60
APOSENTADO	EST-02	PROFESSOR DO MAGISTERIO SUPERI	Especializacao Niv Sup(T)	S/nivel funcao	RT - RETRIB. POR TITULA¿NIO AP	12.485,52
APOSENTADO	EST-02	PROFESSOR DO MAGISTERIO SUPERI	Especializacao Niv Sup(T)	S/nivel funcao	VPNI ART.62-A LEI 8112/90 - AP	2.466,48
APOSENTADO	EST-02	PROFESSOR DO MAGISTERIO SUPERI	Especializacao Niv Sup(T)	S/nivel funcao	ANU¿NIO-ART.244,LEI 8112/90 AP	12.513,60
APOSENTADO	EST-02	PROFESSOR DO MAGISTERIO SUPERI	Especializacao Niv Sup(T)	S/nivel funcao	DIF.PROV.ART.192 INC.I L.8112	26.744,88
APOSENTADO	EST-02	PROFESSOR DO MAGISTERIO SUPERI	Especializacao Niv Sup(T)	S/nivel funcao	PROVENTO BASICO	65.861,16
APOSENTADO	EST-02	PROFESSOR DO MAGISTERIO SUPERI	Especializacao Niv Sup(T)	S/nivel funcao	RT - RETRIB. POR TITULA¿NIO AP	13.172,28
APOSENTADO	EST-02	PROFESSOR DO MAGISTERIO SUPERI	Especializacao Niv Sup(T)	S/nivel funcao	VPNI ART.62-A LEI 8112/90 - AP	3.215,28
APOSENTADO	EST-02	PROFESSOR DO MAGISTERIO SUPERI	Mestrado(T)	S/nivel funcao	ANU¿NIO-ART.244,LEI 8112/90 AP	14.076,00
APOSENTADO	EST-02	PROFESSOR DO MAGISTERIO SUPERI	Mestrado(T)	S/nivel funcao	DECISAO JUDICIAL N TRAN JUG AP	897,96

Apêndice 2 - Relação de Servidores com Remuneração - 2020

SITUAÇÃO VÍNCULO	SITUAÇÃO	CARGO	ESCOLARIDADE	NÍVEL	RUBRICA	REMUNERAÇÃO
APOSENTADO	EST-02	PROFESSOR DO MAGISTERIO SUPERI	Mestrado(T)	S/nivel funcao	PROVENTO BASICO	56.798,28
APOSENTADO	EST-02	PROFESSOR DO MAGISTERIO SUPERI	Mestrado(T)	S/nivel funcao	RT - RETRIB. POR TITULAÇÃO AP	28.399,20
APOSENTADO	EST-02	PROFESSOR DO MAGISTERIO SUPERI	Sup compl ou hab legal eqv	S/nivel funcao	ANUNIO-ART.244,LEI 8112/90 AP	9.156,00
APOSENTADO	EST-02	PROFESSOR DO MAGISTERIO SUPERI	Sup compl ou hab legal eqv	S/nivel funcao	PROVENTO BASICO	41.618,40
APOSENTADO	EST-02	PROFESSOR DO MAGISTERIO SUPERI	Sup compl ou hab legal eqv	S/nivel funcao	VPNI ART.62-A LEI 8112/90 - AP	1.286,04
APOSENTADO	EST-02	PROFESSOR DO MAGISTERIO SUPERI	Especializacao Niv Sup(T)	S/nivel funcao	ANUNIO-ART.244,LEI 8112/90 AP	6.199,08
APOSENTADO	EST-02	PROFESSOR DO MAGISTERIO SUPERI	Especializacao Niv Sup(T)	S/nivel funcao	IRREDUTIBILIDADE ART.37-XV CF	488,16
APOSENTADO	EST-02	PROFESSOR DO MAGISTERIO SUPERI	Especializacao Niv Sup(T)	S/nivel funcao	PROVENTO BASICO	28.177,68
APOSENTADO	EST-02	PROFESSOR DO MAGISTERIO SUPERI	Especializacao Niv Sup(T)	S/nivel funcao	RT - RETRIB. POR TITULAÇÃO AP	2.817,72
ATIVO PERMANENTE	EST-01	PROFESSOR DO MAGISTERIO SUPERI	Doutorado(T)	S/nivel funcao	ABONO DE PERMANENCIA EC 41/03	19.269,52
ATIVO PERMANENTE	EST-01	PROFESSOR DO MAGISTERIO SUPERI	Doutorado(T)	S/nivel funcao	ADIC. DE INSALUBRIDADE	7.104,84
ATIVO PERMANENTE	EST-01	PROFESSOR DO MAGISTERIO SUPERI	Doutorado(T)	S/nivel funcao	ANUNIO-ART.244,LEI 8112/90 AT	15.630,68
ATIVO PERMANENTE	EST-01	PROFESSOR DO MAGISTERIO SUPERI	Doutorado(T)	S/nivel funcao	RT - RETRIB. POR TITULAÇÃO AT	61.279,48
ATIVO PERMANENTE	EST-01	PROFESSOR DO MAGISTERIO SUPERI	Doutorado(T)	S/nivel funcao	VENCIMENTO BASICO	71.048,72
APOSENTADO	EST-02	PROFESSOR DO MAGISTERIO SUPERI	Especializacao Niv Sup(T)	S/nivel funcao	ANUNIO-ART.244,LEI 8112/90 AP	11.409,00
APOSENTADO	EST-02	PROFESSOR DO MAGISTERIO SUPERI	Especializacao Niv Sup(T)	S/nivel funcao	PROVENTO BASICO	51.859,32
APOSENTADO	EST-02	PROFESSOR DO MAGISTERIO SUPERI	Especializacao Niv Sup(T)	S/nivel funcao	RT - RETRIB. POR TITULAÇÃO AP	7.778,88
APOSENTADO	EST-02	PROFESSOR DO MAGISTERIO SUPERI	Mestrado(T)	S/nivel funcao	DIF PROV APOS EC41/03 DEC JUD	4.868,88
APOSENTADO	EST-02	PROFESSOR DO MAGISTERIO SUPERI	Mestrado(T)	S/nivel funcao	PROVENTOS - EC Nº 41/2003	105.421,44
APOSENTADO	EST-02	PROFESSOR DO MAGISTERIO SUPERI	Especializacao Niv Sup(T)	S/nivel funcao	ANUNIO-ART.244,LEI 8112/90 AP	10.707,48
APOSENTADO	EST-02	PROFESSOR DO MAGISTERIO SUPERI	Especializacao Niv Sup(T)	S/nivel funcao	DECISAO JUDICIAL N TRAN JUG AP	3.862,62
APOSENTADO	EST-02	PROFESSOR DO MAGISTERIO SUPERI	Especializacao Niv Sup(T)	S/nivel funcao	DECISAO JUDICIAL TRANS JUG APO	642,66
APOSENTADO	EST-02	PROFESSOR DO MAGISTERIO SUPERI	Especializacao Niv Sup(T)	S/nivel funcao	PROVENTO BASICO	56.355,36
APOSENTADO	EST-02	PROFESSOR DO MAGISTERIO SUPERI	Especializacao Niv Sup(T)	S/nivel funcao	RT - RETRIB. POR TITULAÇÃO AP	11.271,12
APOSENTADO	EST-02	PROFESSOR DO MAGISTERIO SUPERI	Especializacao Niv Sup(T)	S/nivel funcao	VPNI ART.62-A LEI 8112/90 - AP	7.399,44
APOSENTADO	EST-02	PROFESSOR DO MAGISTERIO SUPERI	Especializacao Niv Sup(T)	S/nivel funcao	ANUNIO-ART.244,LEI 8112/90 AP	38.959,20
APOSENTADO	EST-02	PROFESSOR DO MAGISTERIO SUPERI	Especializacao Niv Sup(T)	S/nivel funcao	DIF.PROV.ART.192 INC.II L.8112	21.980,04
APOSENTADO	EST-02	PROFESSOR DO MAGISTERIO SUPERI	Especializacao Niv Sup(T)	S/nivel funcao	PROVENTO BASICO	114.586,08
APOSENTADO	EST-02	PROFESSOR DO MAGISTERIO SUPERI	Especializacao Niv Sup(T)	S/nivel funcao	RT - RETRIB. POR TITULAÇÃO AP	22.917,24
APOSENTADO	EST-02	PROFESSOR DO MAGISTERIO SUPERI	Doutorado(T)	S/nivel funcao	ANUNIO-ART.244,LEI 8112/90 AP	21.188,16
APOSENTADO	EST-02	PROFESSOR DO MAGISTERIO SUPERI	Doutorado(T)	S/nivel funcao	PROVENTO BASICO	96.310,32
APOSENTADO	EST-02	PROFESSOR DO MAGISTERIO SUPERI	Doutorado(T)	S/nivel funcao	RT - RETRIB. POR TITULAÇÃO AP	110.756,76
APOSENTADO	EST-02	PROFESSOR DO MAGISTERIO SUPERI	Doutorado(T)	S/nivel funcao	VPNI ART.62-A LEI 8112/90 - AP	1.286,04
APOSENTADO	EST-02	PROFESSOR DO MAGISTERIO SUPERI	Mestrado(T)	S/nivel funcao	ANUNIO-ART.244,LEI 8112/90 AP	18.521,16
APOSENTADO	EST-02	PROFESSOR DO MAGISTERIO SUPERI	Mestrado(T)	S/nivel funcao	DECISAO JUDICIAL N TRAN JUG AP	1.172,16
APOSENTADO	EST-02	PROFESSOR DO MAGISTERIO SUPERI	Mestrado(T)	S/nivel funcao	DECISAO JUDICIAL TRANS JUG APO	11.603,52
APOSENTADO	EST-02	PROFESSOR DO MAGISTERIO SUPERI	Mestrado(T)	S/nivel funcao	PROVENTO BASICO	74.084,76
APOSENTADO	EST-02	PROFESSOR DO MAGISTERIO SUPERI	Mestrado(T)	S/nivel funcao	RT - RETRIB. POR TITULAÇÃO AP	37.042,44
APOSENTADO	EST-02	PROFESSOR DO MAGISTERIO SUPERI	Mestrado(T)	S/nivel funcao	VPNI ART.62-A LEI 8112/90 - AP	7.082,88
APOSENTADO	EST-02	PROFESSOR DO MAGISTERIO SUPERI	Doutorado(T)	S/nivel funcao	ANUNIO-ART.244,LEI 8112/90 AP	14.489,40
APOSENTADO	EST-02	PROFESSOR DO MAGISTERIO SUPERI	Doutorado(T)	S/nivel funcao	DECISAO JUDICIAL N TRAN JUG AP	1.297,32
APOSENTADO	EST-02	PROFESSOR DO MAGISTERIO SUPERI	Doutorado(T)	S/nivel funcao	PROVENTO BASICO	65.861,16
APOSENTADO	EST-02	PROFESSOR DO MAGISTERIO SUPERI	Doutorado(T)	S/nivel funcao	RT - RETRIB. POR TITULAÇÃO AP	75.740,28
APOSENTADO	EST-02	PROFESSOR DO MAGISTERIO SUPERI	Mestrado(T)	S/nivel funcao	ANUNIO-ART.244,LEI 8112/90 AP	15.671,76
APOSENTADO	EST-02	PROFESSOR DO MAGISTERIO SUPERI	Mestrado(T)	S/nivel funcao	DECISAO JUDICIAL N TRAN JUG AP	1.112,16

Apêndice 2 - Relação de Servidores com Remuneração - 2020

SITUAÇÃO VÍNCULO	SITUAÇÃO	CARGO	ESCOLARIDADE	NÍVEL	RUBRICA	REMUNERAÇÃO
APOSENTADO	EST-02	PROFESSOR DO MAGISTERIO SUPERI	Mestrado(T)	S/nivel funcao	DECISAO JUDICIAL TRANS JUG APO	1.286,16
APOSENTADO	EST-02	PROFESSOR DO MAGISTERIO SUPERI	Mestrado(T)	S/nivel funcao	PROVENTO BASICO	71.235,36
APOSENTADO	EST-02	PROFESSOR DO MAGISTERIO SUPERI	Mestrado(T)	S/nivel funcao	RT - RETRIB. POR TITULAÇÃO AP	35.617,68
APOSENTADO	EST-02	PROFESSOR DO MAGISTERIO SUPERI	Especializacao Niv Sup(T)	S/nivel funcao	ANUNIO-ART.244,LEI 8112/90 AP	9.613,80
APOSENTADO	EST-02	PROFESSOR DO MAGISTERIO SUPERI	Especializacao Niv Sup(T)	S/nivel funcao	DECISAO JUDICIAL N TRAN JUG AP	450,84
APOSENTADO	EST-02	PROFESSOR DO MAGISTERIO SUPERI	Especializacao Niv Sup(T)	S/nivel funcao	DECISAO JUDICIAL TRANS JUG APO	95.311,20
APOSENTADO	EST-02	PROFESSOR DO MAGISTERIO SUPERI	Especializacao Niv Sup(T)	S/nivel funcao	PROVENTO BASICO	32.774,40
APOSENTADO	EST-02	PROFESSOR DO MAGISTERIO SUPERI	Especializacao Niv Sup(T)	S/nivel funcao	RT - RETRIB. POR TITULAÇÃO AP	4.916,16
APOSENTADO	EST-02	PROFESSOR DO MAGISTERIO SUPERI	Doutorado(T)	S/nivel funcao	ANUNIO-ART.244,LEI 8112/90 AP	15.671,76
APOSENTADO	EST-02	PROFESSOR DO MAGISTERIO SUPERI	Doutorado(T)	S/nivel funcao	DECISAO JUDICIAL N TRAN JUG AP	826,44
APOSENTADO	EST-02	PROFESSOR DO MAGISTERIO SUPERI	Doutorado(T)	S/nivel funcao	PROVENTO BASICO	71.235,36
APOSENTADO	EST-02	PROFESSOR DO MAGISTERIO SUPERI	Doutorado(T)	S/nivel funcao	RT - RETRIB. POR TITULAÇÃO AP	81.920,76
APOSENTADO	EST-02	PROFESSOR DO MAGISTERIO SUPERI	Doutorado(T)	S/nivel funcao	ANUNIO-ART.244,LEI 8112/90 AP	14.076,00
APOSENTADO	EST-02	PROFESSOR DO MAGISTERIO SUPERI	Doutorado(T)	S/nivel funcao	DECISAO JUDICIAL N TRAN JUG AP	1.460,40
APOSENTADO	EST-02	PROFESSOR DO MAGISTERIO SUPERI	Doutorado(T)	S/nivel funcao	PROVENTO BASICO	74.084,76
APOSENTADO	EST-02	PROFESSOR DO MAGISTERIO SUPERI	Doutorado(T)	S/nivel funcao	RT - RETRIB. POR TITULAÇÃO AP	85.197,48
APOSENTADO	EST-02	PROFESSOR DO MAGISTERIO SUPERI	Doutorado(T)	S/nivel funcao	ANUNIO-ART.244,LEI 8112/90 AP	24.063,00
APOSENTADO	EST-02	PROFESSOR DO MAGISTERIO SUPERI	Doutorado(T)	S/nivel funcao	DECISAO JUDICIAL N TRAN JUG AP	48.915,84
APOSENTADO	EST-02	PROFESSOR DO MAGISTERIO SUPERI	Doutorado(T)	S/nivel funcao	DECISAO JUDICIAL TRANS JUG APO	4.296,60
APOSENTADO	EST-02	PROFESSOR DO MAGISTERIO SUPERI	Doutorado(T)	S/nivel funcao	PROVENTO BASICO	114.586,08
APOSENTADO	EST-02	PROFESSOR DO MAGISTERIO SUPERI	Doutorado(T)	S/nivel funcao	RT - RETRIB. POR TITULAÇÃO AP	131.774,04
APOSENTADO	EST-02	PROFESSOR DO MAGISTERIO SUPERI	Doutorado(T)	S/nivel funcao	VPNI ART.62-A LEI 8112/90 - AP	13.532,16
ATIVO PERMANENTE	EST-01	PROFESSOR DO MAGISTERIO SUPERI	Doutorado(T)	S/nivel funcao	ABONO DE PERMANENCIA EC 41/03	10.768,47
ATIVO PERMANENTE	EST-01	PROFESSOR DO MAGISTERIO SUPERI	Doutorado(T)	S/nivel funcao	ADIC. DE INSALUBRIDADE	5.729,28
ATIVO PERMANENTE	EST-01	PROFESSOR DO MAGISTERIO SUPERI	Doutorado(T)	S/nivel funcao	ANUNIO-ART.244,LEI 8112/90 AT	12.604,44
ATIVO PERMANENTE	EST-01	PROFESSOR DO MAGISTERIO SUPERI	Doutorado(T)	S/nivel funcao	DECISAO JUDICIAL N TRAN JUG AT	476,16
ATIVO PERMANENTE	EST-01	PROFESSOR DO MAGISTERIO SUPERI	Doutorado(T)	S/nivel funcao	RT - RETRIB. POR TITULAÇÃO AT	32.943,48
ATIVO PERMANENTE	EST-01	PROFESSOR DO MAGISTERIO SUPERI	Doutorado(T)	S/nivel funcao	VENCIMENTO BASICO	57.293,04
APOSENTADO	EST-02	PROFESSOR DO MAGISTERIO SUPERI	Doutorado(T)	S/nivel funcao	ANUNIO-ART.244,LEI 8112/90 AP	17.646,24
APOSENTADO	EST-02	PROFESSOR DO MAGISTERIO SUPERI	Doutorado(T)	S/nivel funcao	PROVENTO BASICO	80.210,28
APOSENTADO	EST-02	PROFESSOR DO MAGISTERIO SUPERI	Doutorado(T)	S/nivel funcao	RT - RETRIB. POR TITULAÇÃO AP	69.181,32
APOSENTADO	EST-02	PROFESSOR DO MAGISTERIO SUPERI	Doutorado(T)	S/nivel funcao	VPNI ART.62-A LEI 8112/90 - AP	1.286,04
APOSENTADO	EST-02	PROFESSOR DO MAGISTERIO SUPERI	Mestrado(T)	S/nivel funcao	ANUNIO-ART.244,LEI 8112/90 AP	11.196,36
APOSENTADO	EST-02	PROFESSOR DO MAGISTERIO SUPERI	Mestrado(T)	S/nivel funcao	DECISAO JUDICIAL N TRAN JUG AP	1.425,48
APOSENTADO	EST-02	PROFESSOR DO MAGISTERIO SUPERI	Mestrado(T)	S/nivel funcao	DIF.PROV.ART.192 INC.I L.8112	26.744,88
APOSENTADO	EST-02	PROFESSOR DO MAGISTERIO SUPERI	Mestrado(T)	S/nivel funcao	PROVENTO BASICO	65.861,16
APOSENTADO	EST-02	PROFESSOR DO MAGISTERIO SUPERI	Mestrado(T)	S/nivel funcao	RT - RETRIB. POR TITULAÇÃO AP	32.930,52
APOSENTADO	EST-02	PROFESSOR DO MAGISTERIO SUPERI	Sup compl ou hab legal eqv	S/nivel funcao	ANUNIO-ART.244,LEI 8112/90 AP	8.284,20
APOSENTADO	EST-02	PROFESSOR DO MAGISTERIO SUPERI	Sup compl ou hab legal eqv	S/nivel funcao	DECISAO JUDICIAL TRANS JUG APO	1.286,16
APOSENTADO	EST-02	PROFESSOR DO MAGISTERIO SUPERI	Sup compl ou hab legal eqv	S/nivel funcao	PROVENTO BASICO	39.448,68
APOSENTADO	EST-02	PROFESSOR DO MAGISTERIO SUPERI	Mestrado(T)	S/nivel funcao	ANUNIO-ART.244,LEI 8112/90 AP	11.236,92
APOSENTADO	EST-02	PROFESSOR DO MAGISTERIO SUPERI	Mestrado(T)	S/nivel funcao	DECISAO JUDICIAL N TRAN JUG AP	922,68
APOSENTADO	EST-02	PROFESSOR DO MAGISTERIO SUPERI	Mestrado(T)	S/nivel funcao	DECISAO JUDICIAL TRANS JUG APO	43.038,72
APOSENTADO	EST-02	PROFESSOR DO MAGISTERIO SUPERI	Mestrado(T)	S/nivel funcao	PROVENTO BASICO	62.427,60
APOSENTADO	EST-02	PROFESSOR DO MAGISTERIO SUPERI	Mestrado(T)	S/nivel funcao	RT - RETRIB. POR TITULAÇÃO AP	31.213,80

Apêndice 2 - Relação de Servidores com Remuneração - 2020

SITUAÇÃO VÍNCULO	SITUAÇÃO	CARGO	ESCOLARIDADE	NÍVEL	RUBRICA	REMUNERAÇÃO
APOSENTADO	EST-02	PROFESSOR DO MAGISTERIO SUPERI	Mestrado(T)	S/nivel funcao	VPNI ART.62-A LEI 8112/90 - AP	8.685,48
APOSENTADO	EST-02	PROFESSOR DO MAGISTERIO SUPERI	Especializacao Niv Sup(T)	S/nivel funcao	ANU¿NIO-ART.244,LEI 8112/90 AP	7.491,24
APOSENTADO	EST-02	PROFESSOR DO MAGISTERIO SUPERI	Especializacao Niv Sup(T)	S/nivel funcao	PROVENTO BASICO	34.681,92
APOSENTADO	EST-02	PROFESSOR DO MAGISTERIO SUPERI	Especializacao Niv Sup(T)	S/nivel funcao	RT - RETRIB. POR TITULA¿¶O AP	5.202,24
APOSENTADO	EST-02	PROFESSOR DO MAGISTERIO SUPERI	Especializacao Niv Sup(T)	S/nivel funcao	ANU¿NIO-ART.244,LEI 8112/90 AP	11.271,00
APOSENTADO	EST-02	PROFESSOR DO MAGISTERIO SUPERI	Especializacao Niv Sup(T)	S/nivel funcao	DECISAO JUDICIAL N TRAN JUG AP	496,08
APOSENTADO	EST-02	PROFESSOR DO MAGISTERIO SUPERI	Especializacao Niv Sup(T)	S/nivel funcao	PROVENTO BASICO	56.355,36
APOSENTADO	EST-02	PROFESSOR DO MAGISTERIO SUPERI	Especializacao Niv Sup(T)	S/nivel funcao	RT - RETRIB. POR TITULA¿¶O AP	11.271,12
APOSENTADO	EST-02	PROFESSOR DO MAGISTERIO SUPERI	Especializacao Niv Sup(T)	S/nivel funcao	VPNI ART.62-A LEI 8112/90 - AP	1.286,04
APOSENTADO	EST-02	PROFESSOR DO MAGISTERIO SUPERI	Mestrado(T)	S/nivel funcao	ANU¿NIO-ART.244,LEI 8112/90 AP	16.298,64
APOSENTADO	EST-02	PROFESSOR DO MAGISTERIO SUPERI	Mestrado(T)	S/nivel funcao	PROVENTO BASICO	74.084,76
APOSENTADO	EST-02	PROFESSOR DO MAGISTERIO SUPERI	Mestrado(T)	S/nivel funcao	RT - RETRIB. POR TITULA¿¶O AP	37.042,44
APOSENTADO	EST-02	PROFESSOR DO MAGISTERIO SUPERI	Mestrado(T)	S/nivel funcao	VPNI ART.62-A LEI 8112/90 - AP	1.286,04
APOSENTADO	EST-02	PROFESSOR DO MAGISTERIO SUPERI	Mestrado(T)	S/nivel funcao	PROVENTOS - EC N¿ 41/2003	207.128,00
APOSENTADO	EST-02	PROFESSOR DO MAGISTERIO SUPERI	Mestrado(T)	S/nivel funcao	ANU¿NIO-ART.244,LEI 8112/90 AP	11.064,60
APOSENTADO	EST-02	PROFESSOR DO MAGISTERIO SUPERI	Mestrado(T)	S/nivel funcao	DECISAO JUDICIAL N TRAN JUG AP	621,84
APOSENTADO	EST-02	PROFESSOR DO MAGISTERIO SUPERI	Mestrado(T)	S/nivel funcao	DECISAO JUDICIAL TRANS JUG APO	17.845,36
APOSENTADO	EST-02	PROFESSOR DO MAGISTERIO SUPERI	Mestrado(T)	S/nivel funcao	PROVENTO BASICO	43.029,24
APOSENTADO	EST-02	PROFESSOR DO MAGISTERIO SUPERI	Mestrado(T)	S/nivel funcao	RT - RETRIB. POR TITULA¿¶O AP	16.135,92
APOSENTADO	EST-02	PROFESSOR DO MAGISTERIO SUPERI	Mestrado(T)	S/nivel funcao	ANU¿NIO-ART.244,LEI 8112/90 AP	11.525,64
APOSENTADO	EST-02	PROFESSOR DO MAGISTERIO SUPERI	Mestrado(T)	S/nivel funcao	DECISAO JUDICIAL N TRAN JUG AP	44.623,52
APOSENTADO	EST-02	PROFESSOR DO MAGISTERIO SUPERI	Mestrado(T)	S/nivel funcao	DECISAO JUDICIAL TRANS JUG APO	8.805,64
APOSENTADO	EST-02	PROFESSOR DO MAGISTERIO SUPERI	Mestrado(T)	S/nivel funcao	PROVENTO BASICO	40.833,84
APOSENTADO	EST-02	PROFESSOR DO MAGISTERIO SUPERI	Mestrado(T)	S/nivel funcao	RT - RETRIB. POR TITULA¿¶O AP	15.312,60
APOSENTADO	EST-02	PROFESSOR DO MAGISTERIO SUPERI	Mestrado(T)	S/nivel funcao	VPNI ART.62-A LEI 8112/90 - AP	9.021,36
APOSENTADO	EST-02	PROFESSOR DO MAGISTERIO SUPERI	Mestrado(T)	S/nivel funcao	ANU¿NIO-ART.244,LEI 8112/90 AP	10.487,76
APOSENTADO	EST-02	PROFESSOR DO MAGISTERIO SUPERI	Mestrado(T)	S/nivel funcao	DIF.PROV.ART.192 INC.I L.8112	4.247,64
APOSENTADO	EST-02	PROFESSOR DO MAGISTERIO SUPERI	Mestrado(T)	S/nivel funcao	PROVENTO BASICO	43.699,32
APOSENTADO	EST-02	PROFESSOR DO MAGISTERIO SUPERI	Mestrado(T)	S/nivel funcao	RT - RETRIB. POR TITULA¿¶O AP	16.387,20
APOSENTADO	EST-02	PROFESSOR DO MAGISTERIO SUPERI	Especializacao Niv Sup(T)	S/nivel funcao	ANU¿NIO-ART.244,LEI 8112/90 AP	10.612,68
APOSENTADO	EST-02	PROFESSOR DO MAGISTERIO SUPERI	Especializacao Niv Sup(T)	S/nivel funcao	DECISAO JUDICIAL N TRAN JUG AP	13.615,60
APOSENTADO	EST-02	PROFESSOR DO MAGISTERIO SUPERI	Especializacao Niv Sup(T)	S/nivel funcao	DECISAO JUDICIAL TRANS JUG APO	2.723,12
APOSENTADO	EST-02	PROFESSOR DO MAGISTERIO SUPERI	Especializacao Niv Sup(T)	S/nivel funcao	PROVENTO BASICO	62.427,60
APOSENTADO	EST-02	PROFESSOR DO MAGISTERIO SUPERI	Especializacao Niv Sup(T)	S/nivel funcao	RT - RETRIB. POR TITULA¿¶O AP	12.485,52
APOSENTADO	EST-02	PROFESSOR DO MAGISTERIO SUPERI	Mestrado(T)	S/nivel funcao	ANU¿NIO-ART.244,LEI 8112/90 AP	13.109,76
APOSENTADO	EST-02	PROFESSOR DO MAGISTERIO SUPERI	Mestrado(T)	S/nivel funcao	DECISAO JUDICIAL N TRAN JUG AP	932,64
APOSENTADO	EST-02	PROFESSOR DO MAGISTERIO SUPERI	Mestrado(T)	S/nivel funcao	DECISAO JUDICIAL TRANS JUG APO	56.418,24
APOSENTADO	EST-02	PROFESSOR DO MAGISTERIO SUPERI	Mestrado(T)	S/nivel funcao	PROVENTO BASICO	62.427,60
APOSENTADO	EST-02	PROFESSOR DO MAGISTERIO SUPERI	Mestrado(T)	S/nivel funcao	RT - RETRIB. POR TITULA¿¶O AP	31.213,80
APOSENTADO	EST-02	PROFESSOR DO MAGISTERIO SUPERI	Especializacao Niv Sup(T)	S/nivel funcao	ANU¿NIO-ART.244,LEI 8112/90 AP	8.284,20
APOSENTADO	EST-02	PROFESSOR DO MAGISTERIO SUPERI	Especializacao Niv Sup(T)	S/nivel funcao	DECISAO JUDICIAL N TRAN JUG AP	443,52
APOSENTADO	EST-02	PROFESSOR DO MAGISTERIO SUPERI	Especializacao Niv Sup(T)	S/nivel funcao	DECISAO JUDICIAL TRANS JUG APO	85.408,44
APOSENTADO	EST-02	PROFESSOR DO MAGISTERIO SUPERI	Especializacao Niv Sup(T)	S/nivel funcao	PROVENTO BASICO	39.448,68
APOSENTADO	EST-02	PROFESSOR DO MAGISTERIO SUPERI	Especializacao Niv Sup(T)	S/nivel funcao	RT - RETRIB. POR TITULA¿¶O AP	5.917,32
APOSENTADO	EST-02	PROFESSOR DO MAGISTERIO SUPERI	Especializacao Niv Sup(T)	S/nivel funcao	ANU¿NIO-ART.244,LEI 8112/90 AP	8.284,20

Apêndice 2 - Relação de Servidores com Remuneração - 2020

SITUAÇÃO VÍNCULO	SITUAÇÃO	CARGO	ESCOLARIDADE	NÍVEL	RUBRICA	REMUNERAÇÃO
APOSENTADO	EST-02	PROFESSOR DO MAGISTERIO SUPERI	Especializacao Niv Sup(T)	S/nivel funcao	PROVENTO BASICO	39.448,68
APOSENTADO	EST-02	PROFESSOR DO MAGISTERIO SUPERI	Especializacao Niv Sup(T)	S/nivel funcao	RT - RETRIB. POR TITULAÇÃO AP	5.917,32
APOSENTADO	EST-02	PROFESSOR DO MAGISTERIO SUPERI	Mestrado(T)	S/nivel funcao	ANUNIO-ART.244,LEI 8112/90 AP	9.109,92
APOSENTADO	EST-02	PROFESSOR DO MAGISTERIO SUPERI	Mestrado(T)	S/nivel funcao	PROVENTO BASICO	47.946,96
APOSENTADO	EST-02	PROFESSOR DO MAGISTERIO SUPERI	Mestrado(T)	S/nivel funcao	RT - RETRIB. POR TITULAÇÃO AP	17.980,08
APOSENTADO	EST-02	PROFESSOR DO MAGISTERIO SUPERI	Mestrado(T)	S/nivel funcao	ANUNIO-ART.244,LEI 8112/90 AP	13.109,76
APOSENTADO	EST-02	PROFESSOR DO MAGISTERIO SUPERI	Mestrado(T)	S/nivel funcao	PROVENTO BASICO	62.427,60
APOSENTADO	EST-02	PROFESSOR DO MAGISTERIO SUPERI	Mestrado(T)	S/nivel funcao	RT - RETRIB. POR TITULAÇÃO AP	31.213,80
APOSENTADO	EST-02	PROFESSOR DO MAGISTERIO SUPERI	Doutorado(T)	S/nivel funcao	ANUNIO-ART.244,LEI 8112/90 AP	21.875,40
APOSENTADO	EST-02	PROFESSOR DO MAGISTERIO SUPERI	Doutorado(T)	S/nivel funcao	PROVENTO BASICO	104.169,12
APOSENTADO	EST-02	PROFESSOR DO MAGISTERIO SUPERI	Doutorado(T)	S/nivel funcao	RT - RETRIB. POR TITULAÇÃO AP	119.794,56
APOSENTADO	EST-02	PROFESSOR DO MAGISTERIO SUPERI	Doutorado(T)	S/nivel funcao	VPNI ART.62-A LEI 8112/90 - AP	2.466,48
APOSENTADO	EST-02	PROFESSOR DO MAGISTERIO SUPERI	Mestrado(T)	S/nivel funcao	ANUNIO-ART.244,LEI 8112/90 AP	13.172,16
APOSENTADO	EST-02	PROFESSOR DO MAGISTERIO SUPERI	Mestrado(T)	S/nivel funcao	DECISAO JUDICIAL N TRAN JUG AP	1.012,08
APOSENTADO	EST-02	PROFESSOR DO MAGISTERIO SUPERI	Mestrado(T)	S/nivel funcao	PROVENTO BASICO	65.861,16
APOSENTADO	EST-02	PROFESSOR DO MAGISTERIO SUPERI	Mestrado(T)	S/nivel funcao	RT - RETRIB. POR TITULAÇÃO AP	32.930,52
APOSENTADO	EST-02	PROFESSOR DO MAGISTERIO SUPERI	Mestrado(T)	S/nivel funcao	ANUNIO-ART.244,LEI 8112/90 AP	8.739,84
APOSENTADO	EST-02	PROFESSOR DO MAGISTERIO SUPERI	Mestrado(T)	S/nivel funcao	DECISAO JUDICIAL TRANS JUG APO	87.105,48
APOSENTADO	EST-02	PROFESSOR DO MAGISTERIO SUPERI	Mestrado(T)	S/nivel funcao	PROVENTO BASICO	60.346,68
APOSENTADO	EST-02	PROFESSOR DO MAGISTERIO SUPERI	Mestrado(T)	S/nivel funcao	RT - RETRIB. POR TITULAÇÃO AP	30.173,28
APOSENTADO	EST-02	PROFESSOR DO MAGISTERIO SUPERI	Mestrado(T)	S/nivel funcao	ANUNIO-ART.244,LEI 8112/90 AP	9.512,76
APOSENTADO	EST-02	PROFESSOR DO MAGISTERIO SUPERI	Mestrado(T)	S/nivel funcao	DECISAO JUDICIAL N TRAN JUG AP	1.030,92
APOSENTADO	EST-02	PROFESSOR DO MAGISTERIO SUPERI	Mestrado(T)	S/nivel funcao	DIF.PROV.ART.192 INC.I L.8112	6.406,32
APOSENTADO	EST-02	PROFESSOR DO MAGISTERIO SUPERI	Mestrado(T)	S/nivel funcao	PROVENTO BASICO	59.454,84
APOSENTADO	EST-02	PROFESSOR DO MAGISTERIO SUPERI	Mestrado(T)	S/nivel funcao	RT - RETRIB. POR TITULAÇÃO AP	29.727,48
APOSENTADO	EST-02	PROFESSOR DO MAGISTERIO SUPERI	Mestrado(T)	S/nivel funcao	ANUNIO-ART.244,LEI 8112/90 AP	15.557,76
APOSENTADO	EST-02	PROFESSOR DO MAGISTERIO SUPERI	Mestrado(T)	S/nivel funcao	DECISAO JUDICIAL N TRAN JUG AP	1.155,72
APOSENTADO	EST-02	PROFESSOR DO MAGISTERIO SUPERI	Mestrado(T)	S/nivel funcao	DECISAO JUDICIAL TRANS JUG APO	70.664,52
APOSENTADO	EST-02	PROFESSOR DO MAGISTERIO SUPERI	Mestrado(T)	S/nivel funcao	PROVENTO BASICO	74.084,76
APOSENTADO	EST-02	PROFESSOR DO MAGISTERIO SUPERI	Mestrado(T)	S/nivel funcao	RT - RETRIB. POR TITULAÇÃO AP	37.042,44
APOSENTADO	EST-02	PROFESSOR DO MAGISTERIO SUPERI	Especializacao Niv Sup(T)	S/nivel funcao	ANUNIO-ART.244,LEI 8112/90 AP	13.734,00
APOSENTADO	EST-02	PROFESSOR DO MAGISTERIO SUPERI	Especializacao Niv Sup(T)	S/nivel funcao	PROVENTO BASICO	62.427,60
APOSENTADO	EST-02	PROFESSOR DO MAGISTERIO SUPERI	Especializacao Niv Sup(T)	S/nivel funcao	RT - RETRIB. POR TITULAÇÃO AP	12.485,52
APOSENTADO	EST-02	PROFESSOR DO MAGISTERIO SUPERI	Especializacao Niv Sup(T)	S/nivel funcao	ANUNIO-ART.244,LEI 8112/90 AP	9.156,00
APOSENTADO	EST-02	PROFESSOR DO MAGISTERIO SUPERI	Especializacao Niv Sup(T)	S/nivel funcao	PROVENTO BASICO	41.618,40
APOSENTADO	EST-02	PROFESSOR DO MAGISTERIO SUPERI	Especializacao Niv Sup(T)	S/nivel funcao	RT - RETRIB. POR TITULAÇÃO AP	6.242,76
APOSENTADO	EST-02	PROFESSOR DO MAGISTERIO SUPERI	Especializacao Niv Sup(T)	S/nivel funcao	VPNI ART.62-A LEI 8112/90 - AP	1.286,04
APOSENTADO	EST-02	PROFESSOR DO MAGISTERIO SUPERI	Especializacao Niv Sup(T)	S/nivel funcao	ANUNIO-ART.244,LEI 8112/90 AP	11.861,16
APOSENTADO	EST-02	PROFESSOR DO MAGISTERIO SUPERI	Especializacao Niv Sup(T)	S/nivel funcao	PROVENTO BASICO	53.509,32
APOSENTADO	EST-02	PROFESSOR DO MAGISTERIO SUPERI	Especializacao Niv Sup(T)	S/nivel funcao	RT - RETRIB. POR TITULAÇÃO AP	10.701,84
APOSENTADO	EST-02	PROFESSOR DO MAGISTERIO SUPERI	Especializacao Niv Sup(T)	S/nivel funcao	VPNI ART.62-A LEI 8112/90 - AP	1.929,12
APOSENTADO	EST-02	PROFESSOR DO MAGISTERIO SUPERI	Mestrado(T)	S/nivel funcao	ANUNIO-ART.244,LEI 8112/90 AP	14.816,88
APOSENTADO	EST-02	PROFESSOR DO MAGISTERIO SUPERI	Mestrado(T)	S/nivel funcao	DECISAO JUDICIAL TRANS JUG APO	12.889,44
APOSENTADO	EST-02	PROFESSOR DO MAGISTERIO SUPERI	Mestrado(T)	S/nivel funcao	PROVENTO BASICO	74.084,76
APOSENTADO	EST-02	PROFESSOR DO MAGISTERIO SUPERI	Mestrado(T)	S/nivel funcao	RT - RETRIB. POR TITULAÇÃO AP	37.042,44

Apêndice 2 - Relação de Servidores com Remuneração - 2020

SITUAÇÃO VÍNCULO	SITUAÇÃO	CARGO	ESCOLARIDADE	NÍVEL	RUBRICA	REMUNERAÇÃO
APOSENTADO	EST-02	PROFESSOR DO MAGISTERIO SUPERI	Mestrado(T)	S/nivel funcao	VPNI ART.62-A LEI 8112/90 - AP	5.796,84
APOSENTADO	EST-02	PROFESSOR DO MAGISTERIO SUPERI	Doutorado(T)	S/nivel funcao	ANU¿NIO-ART.244,LEI 8112/90 AP	21.034,08
APOSENTADO	EST-02	PROFESSOR DO MAGISTERIO SUPERI	Doutorado(T)	S/nivel funcao	DECISAO JUDICIAL N TRAN JUG AP	1.470,84
APOSENTADO	EST-02	PROFESSOR DO MAGISTERIO SUPERI	Doutorado(T)	S/nivel funcao	DECISAO JUDICIAL TRANS JUG APO	43.323,60
APOSENTADO	EST-02	PROFESSOR DO MAGISTERIO SUPERI	Doutorado(T)	S/nivel funcao	PROVENTO BASICO	100.162,68
APOSENTADO	EST-02	PROFESSOR DO MAGISTERIO SUPERI	Doutorado(T)	S/nivel funcao	RT - RETRIB. POR TITULA¿NIO AP	115.187,04
APOSENTADO	EST-02	PROFESSOR DO MAGISTERIO SUPERI	Especializacao Niv Sup(T)	S/nivel funcao	ANU¿NIO-ART.244,LEI 8112/90 AP	11.236,92
APOSENTADO	EST-02	PROFESSOR DO MAGISTERIO SUPERI	Especializacao Niv Sup(T)	S/nivel funcao	DECISAO JUDICIAL N TRAN JUG AP	968,88
APOSENTADO	EST-02	PROFESSOR DO MAGISTERIO SUPERI	Especializacao Niv Sup(T)	S/nivel funcao	DIF.PROV.ART.192 INC.I L.8112	6.067,92
APOSENTADO	EST-02	PROFESSOR DO MAGISTERIO SUPERI	Especializacao Niv Sup(T)	S/nivel funcao	PROVENTO BASICO	62.427,60
APOSENTADO	EST-02	PROFESSOR DO MAGISTERIO SUPERI	Especializacao Niv Sup(T)	S/nivel funcao	RT - RETRIB. POR TITULA¿NIO AP	12.485,52
APOSENTADO	EST-02	PROFESSOR ENS BASICO TECN TECN	Especializacao Niv Sup(T)	S/nivel funcao	ANU¿NIO-ART.244,LEI 8112/90 AP	9.972,96
APOSENTADO	EST-02	PROFESSOR ENS BASICO TECN TECN	Especializacao Niv Sup(T)	S/nivel funcao	PROVENTO BASICO	49.864,80
APOSENTADO	EST-02	PROFESSOR ENS BASICO TECN TECN	Especializacao Niv Sup(T)	S/nivel funcao	RT - RETRIB. POR TITULA¿NIO AP	7.479,72
APOSENTADO	EST-02	PROFESSOR DO MAGISTERIO SUPERI	Doutorado(T)	S/nivel funcao	ANU¿NIO-ART.244,LEI 8112/90 AP	12.620,40
APOSENTADO	EST-02	PROFESSOR DO MAGISTERIO SUPERI	Doutorado(T)	S/nivel funcao	PROVENTO BASICO	70.113,84
APOSENTADO	EST-02	PROFESSOR DO MAGISTERIO SUPERI	Doutorado(T)	S/nivel funcao	RT - RETRIB. POR TITULA¿NIO AP	60.473,16
APOSENTADO	EST-02	PROFESSOR DO MAGISTERIO SUPERI	Especializacao Niv Sup(T)	S/nivel funcao	ANU¿NIO-ART.244,LEI 8112/90 AP	9.176,76
APOSENTADO	EST-02	PROFESSOR DO MAGISTERIO SUPERI	Especializacao Niv Sup(T)	S/nivel funcao	PROVENTO BASICO	43.699,32
APOSENTADO	EST-02	PROFESSOR DO MAGISTERIO SUPERI	Especializacao Niv Sup(T)	S/nivel funcao	RT - RETRIB. POR TITULA¿NIO AP	6.554,88
APOSENTADO	EST-02	PROFESSOR DO MAGISTERIO SUPERI	Sup compl ou hab legal eqv	S/nivel funcao	ANU¿NIO-ART.244,LEI 8112/90 AP	8.284,20
APOSENTADO	EST-02	PROFESSOR DO MAGISTERIO SUPERI	Sup compl ou hab legal eqv	S/nivel funcao	PROVENTO BASICO	39.448,68
APOSENTADO	EST-02	PROFESSOR DO MAGISTERIO SUPERI	Doutorado(T)	S/nivel funcao	ANU¿NIO-ART.244,LEI 8112/90 AP	14.816,88
APOSENTADO	EST-02	PROFESSOR DO MAGISTERIO SUPERI	Doutorado(T)	S/nivel funcao	PROVENTO BASICO	74.084,76
APOSENTADO	EST-02	PROFESSOR DO MAGISTERIO SUPERI	Doutorado(T)	S/nivel funcao	RT - RETRIB. POR TITULA¿NIO AP	85.197,48
APOSENTADO	EST-02	PROFESSOR DO MAGISTERIO SUPERI	Especializacao Niv Sup(T)	S/nivel funcao	ANU¿NIO-ART.244,LEI 8112/90 AP	16.231,08
APOSENTADO	EST-02	PROFESSOR DO MAGISTERIO SUPERI	Especializacao Niv Sup(T)	S/nivel funcao	DECISAO JUDICIAL N TRAN JUG AP	78.946,30
APOSENTADO	EST-02	PROFESSOR DO MAGISTERIO SUPERI	Especializacao Niv Sup(T)	S/nivel funcao	DECISAO JUDICIAL TRANS JUG APO	15.789,26
APOSENTADO	EST-02	PROFESSOR DO MAGISTERIO SUPERI	Especializacao Niv Sup(T)	S/nivel funcao	PROVENTO BASICO	53.509,32
APOSENTADO	EST-02	PROFESSOR DO MAGISTERIO SUPERI	Especializacao Niv Sup(T)	S/nivel funcao	RT - RETRIB. POR TITULA¿NIO AP	10.701,84
APOSENTADO	EST-02	PROFESSOR DO MAGISTERIO SUPERI	Doutorado(T)	S/nivel funcao	ANU¿NIO-ART.244,LEI 8112/90 AP	22.917,12
APOSENTADO	EST-02	PROFESSOR DO MAGISTERIO SUPERI	Doutorado(T)	S/nivel funcao	DECISAO JUDICIAL N TRAN JUG AP	1.869,60
APOSENTADO	EST-02	PROFESSOR DO MAGISTERIO SUPERI	Doutorado(T)	S/nivel funcao	PROVENTO BASICO	114.586,08
APOSENTADO	EST-02	PROFESSOR DO MAGISTERIO SUPERI	Doutorado(T)	S/nivel funcao	RT - RETRIB. POR TITULA¿NIO AP	131.774,04
APOSENTADO	EST-02	PROFESSOR DO MAGISTERIO SUPERI	Especializacao Niv Sup(T)	S/nivel funcao	ANU¿NIO-ART.244,LEI 8112/90 AP	8.739,84
APOSENTADO	EST-02	PROFESSOR DO MAGISTERIO SUPERI	Especializacao Niv Sup(T)	S/nivel funcao	DECISAO JUDICIAL N TRAN JUG AP	84.041,02
APOSENTADO	EST-02	PROFESSOR DO MAGISTERIO SUPERI	Especializacao Niv Sup(T)	S/nivel funcao	DECISAO JUDICIAL TRANS JUG APO	7.595,30
APOSENTADO	EST-02	PROFESSOR DO MAGISTERIO SUPERI	Especializacao Niv Sup(T)	S/nivel funcao	PROVENTO BASICO	43.699,32
APOSENTADO	EST-02	PROFESSOR DO MAGISTERIO SUPERI	Especializacao Niv Sup(T)	S/nivel funcao	RT - RETRIB. POR TITULA¿NIO AP	6.554,88
APOSENTADO	EST-02	PROFESSOR DO MAGISTERIO SUPERI	Especializacao Niv Sup(T)	S/nivel funcao	ANU¿NIO-ART.244,LEI 8112/90 AP	10.612,68
APOSENTADO	EST-02	PROFESSOR DO MAGISTERIO SUPERI	Especializacao Niv Sup(T)	S/nivel funcao	DECISAO JUDICIAL N TRAN JUG AP	665,52
APOSENTADO	EST-02	PROFESSOR DO MAGISTERIO SUPERI	Especializacao Niv Sup(T)	S/nivel funcao	PROVENTO BASICO	52.023,00
APOSENTADO	EST-02	PROFESSOR DO MAGISTERIO SUPERI	Especializacao Niv Sup(T)	S/nivel funcao	RT - RETRIB. POR TITULA¿NIO AP	10.404,48
APOSENTADO	EST-02	PROFESSOR DO MAGISTERIO SUPERI	Especializacao Niv Sup(T)	S/nivel funcao	VPNI ART.62-A LEI 8112/90 - AP	8.685,48
APOSENTADO	EST-02	PROFESSOR DO MAGISTERIO SUPERI	Doutorado(T)	S/nivel funcao	ANU¿NIO-ART.244,LEI 8112/90 AP	9.972,96

Apêndice 2 - Relação de Servidores com Remuneração - 2020

SITUAÇÃO VÍNCULO	SITUAÇÃO	CARGO	ESCOLARIDADE	NÍVEL	RUBRICA	REMUNERAÇÃO
APOSENTADO	EST-02	PROFESSOR DO MAGISTERIO SUPERI	Doutorado(T)	S/nivel funcao	PROVENTO BASICO	49.864,80
APOSENTADO	EST-02	PROFESSOR DO MAGISTERIO SUPERI	Doutorado(T)	S/nivel funcao	RT - RETRIB. POR TITULAÇÃO AP	43.008,36
ATIVO PERMANENTE	EST-01	PROFESSOR DO MAGISTERIO SUPERI	Mestrado(T)	S/nivel funcao	ABONO DE PERMANENCIA EC 41/03	15.574,34
ATIVO PERMANENTE	EST-01	PROFESSOR DO MAGISTERIO SUPERI	Mestrado(T)	S/nivel funcao	ADIC. DE INSALUBRIDADE	14.816,88
ATIVO PERMANENTE	EST-01	PROFESSOR DO MAGISTERIO SUPERI	Mestrado(T)	S/nivel funcao	ANUNIO-ART.244,LEI 8112/90 AT	14.816,88
ATIVO PERMANENTE	EST-01	PROFESSOR DO MAGISTERIO SUPERI	Mestrado(T)	S/nivel funcao	DECISAO JUDICIAL N TRAN JUG AT	651,60
ATIVO PERMANENTE	EST-01	PROFESSOR DO MAGISTERIO SUPERI	Mestrado(T)	S/nivel funcao	RT - RETRIB. POR TITULAÇÃO AP	37.042,44
ATIVO PERMANENTE	EST-01	PROFESSOR DO MAGISTERIO SUPERI	Mestrado(T)	S/nivel funcao	SUBSTITUICAO/INTERINO	131,09
ATIVO PERMANENTE	EST-01	PROFESSOR DO MAGISTERIO SUPERI	Mestrado(T)	S/nivel funcao	VENCIMENTO BASICO	74.084,76
APOSENTADO	EST-02	PROFESSOR DO MAGISTERIO SUPERI	Especializacao Niv Sup(T)	S/nivel funcao	ANUNIO-ART.244,LEI 8112/90 AP	8.739,84
APOSENTADO	EST-02	PROFESSOR DO MAGISTERIO SUPERI	Especializacao Niv Sup(T)	S/nivel funcao	PROVENTO BASICO	43.699,32
APOSENTADO	EST-02	PROFESSOR DO MAGISTERIO SUPERI	Especializacao Niv Sup(T)	S/nivel funcao	RT - RETRIB. POR TITULAÇÃO AP	6.554,88
APOSENTADO	EST-02	PROFESSOR DO MAGISTERIO SUPERI	Doutorado(T)	S/nivel funcao	ANUNIO-ART.244,LEI 8112/90 AP	13.335,24
APOSENTADO	EST-02	PROFESSOR DO MAGISTERIO SUPERI	Doutorado(T)	S/nivel funcao	DECISAO JUDICIAL N TRAN JUG AP	1.830,36
APOSENTADO	EST-02	PROFESSOR DO MAGISTERIO SUPERI	Doutorado(T)	S/nivel funcao	DIF.PROV.ART.192 INC.I L.8112	30.084,36
APOSENTADO	EST-02	PROFESSOR DO MAGISTERIO SUPERI	Doutorado(T)	S/nivel funcao	PROVENTO BASICO	74.084,76
APOSENTADO	EST-02	PROFESSOR DO MAGISTERIO SUPERI	Doutorado(T)	S/nivel funcao	RT - RETRIB. POR TITULAÇÃO AP	85.197,48
APOSENTADO	EST-02	PROFESSOR DO MAGISTERIO SUPERI	Doutorado(T)	S/nivel funcao	VPNI ART.62-A LEI 8112/90 - AP	3.215,28
APOSENTADO	EST-02	PROFESSOR DO MAGISTERIO SUPERI	Mestrado(T)	S/nivel funcao	ANUNIO-ART.244,LEI 8112/90 AP	14.816,88
APOSENTADO	EST-02	PROFESSOR DO MAGISTERIO SUPERI	Mestrado(T)	S/nivel funcao	DECISAO JUDICIAL TRANS JUG APO	7.294,08
APOSENTADO	EST-02	PROFESSOR DO MAGISTERIO SUPERI	Mestrado(T)	S/nivel funcao	PROVENTO BASICO	74.084,76
APOSENTADO	EST-02	PROFESSOR DO MAGISTERIO SUPERI	Mestrado(T)	S/nivel funcao	RT - RETRIB. POR TITULAÇÃO AP	37.042,44
APOSENTADO	EST-02	PROFESSOR DO MAGISTERIO SUPERI	Mestrado(T)	S/nivel funcao	VPNI ART.62-A LEI 8112/90 - AP	5.038,68
ATIVO PERMANENTE	EST-01	PROFESSOR DO MAGISTERIO SUPERI	Doutorado(T)	S/nivel funcao	ABONO DE PERMANENCIA EC 41/03	34.598,15
ATIVO PERMANENTE	EST-01	PROFESSOR DO MAGISTERIO SUPERI	Doutorado(T)	S/nivel funcao	ANUNIO-ART.244,LEI 8112/90 AT	20.833,80
ATIVO PERMANENTE	EST-01	PROFESSOR DO MAGISTERIO SUPERI	Doutorado(T)	S/nivel funcao	DECISAO JUDICIAL N TRAN JUG AT	1.641,60
ATIVO PERMANENTE	EST-01	PROFESSOR DO MAGISTERIO SUPERI	Doutorado(T)	S/nivel funcao	RT - RETRIB. POR TITULAÇÃO AP	119.794,56
ATIVO PERMANENTE	EST-01	PROFESSOR DO MAGISTERIO SUPERI	Doutorado(T)	S/nivel funcao	SUBSTITUICAO/INTERINO	229,41
ATIVO PERMANENTE	EST-01	PROFESSOR DO MAGISTERIO SUPERI	Doutorado(T)	S/nivel funcao	VENCIMENTO BASICO	104.169,12
APOSENTADO	EST-02	PROFESSOR DO MAGISTERIO SUPERI	Mestrado(T)	S/nivel funcao	ANUNIO-ART.244,LEI 8112/90 AP	14.247,00
APOSENTADO	EST-02	PROFESSOR DO MAGISTERIO SUPERI	Mestrado(T)	S/nivel funcao	DECISAO JUDICIAL N TRAN JUG AP	929,28
APOSENTADO	EST-02	PROFESSOR DO MAGISTERIO SUPERI	Mestrado(T)	S/nivel funcao	DECISAO JUDICIAL TRANS JUG APO	3.647,28
APOSENTADO	EST-02	PROFESSOR DO MAGISTERIO SUPERI	Mestrado(T)	S/nivel funcao	PROVENTO BASICO	71.235,36
APOSENTADO	EST-02	PROFESSOR DO MAGISTERIO SUPERI	Mestrado(T)	S/nivel funcao	RT - RETRIB. POR TITULAÇÃO AP	35.617,68
APOSENTADO	EST-02	PROFESSOR DO MAGISTERIO SUPERI	Mestrado(T)	S/nivel funcao	VPNI ART.62-A LEI 8112/90 - AP	3.215,28
APOSENTADO	EST-02	PROFESSOR DO MAGISTERIO SUPERI	Doutorado(T)	S/nivel funcao	ANUNIO-ART.244,LEI 8112/90 AP	20.032,44
APOSENTADO	EST-02	PROFESSOR DO MAGISTERIO SUPERI	Doutorado(T)	S/nivel funcao	DECISAO JUDICIAL N TRAN JUG AP	1.465,68
APOSENTADO	EST-02	PROFESSOR DO MAGISTERIO SUPERI	Doutorado(T)	S/nivel funcao	PROVENTO BASICO	100.162,68
APOSENTADO	EST-02	PROFESSOR DO MAGISTERIO SUPERI	Doutorado(T)	S/nivel funcao	RT - RETRIB. POR TITULAÇÃO AP	115.187,04
APOSENTADO	EST-02	PROFESSOR DO MAGISTERIO SUPERI	Doutorado(T)	S/nivel funcao	VPNI ART.62-A LEI 8112/90 - AP	3.215,28
APOSENTADO	EST-02	PROFESSOR DO MAGISTERIO SUPERI	Especializacao Niv Sup(T)	S/nivel funcao	ANUNIO-ART.244,LEI 8112/90 AP	10.612,68
APOSENTADO	EST-02	PROFESSOR DO MAGISTERIO SUPERI	Especializacao Niv Sup(T)	S/nivel funcao	DECISAO JUDICIAL N TRAN JUG AP	966,12
APOSENTADO	EST-02	PROFESSOR DO MAGISTERIO SUPERI	Especializacao Niv Sup(T)	S/nivel funcao	DECISAO JUDICIAL TRANS JUG APO	28.560,60
APOSENTADO	EST-02	PROFESSOR DO MAGISTERIO SUPERI	Especializacao Niv Sup(T)	S/nivel funcao	DIF.PROV.ART.192 INC.I L.8112	6.067,92
APOSENTADO	EST-02	PROFESSOR DO MAGISTERIO SUPERI	Especializacao Niv Sup(T)	S/nivel funcao	PROVENTO BASICO	62.427,60

Apêndice 2 - Relação de Servidores com Remuneração - 2020

SITUAÇÃO VÍNCULO	SITUAÇÃO	CARGO	ESCOLARIDADE	NÍVEL	RUBRICA	REMUNERAÇÃO
APOSENTADO	EST-02	PROFESSOR DO MAGISTERIO SUPERI	Especializacao Niv Sup(T)	S/nivel funcao	RT - RETRIB. POR TITULAÇÃO AP	12.485,52
APOSENTADO	EST-02	PROFESSOR DO MAGISTERIO SUPERI	Especializacao Niv Sup(T)	S/nivel funcao	ANUENIO-ART.244,LEI 8112/90 AP	9.988,32
APOSENTADO	EST-02	PROFESSOR DO MAGISTERIO SUPERI	Especializacao Niv Sup(T)	S/nivel funcao	DIF.PROV.ART.192 INC.I L.8112	6.067,92
APOSENTADO	EST-02	PROFESSOR DO MAGISTERIO SUPERI	Especializacao Niv Sup(T)	S/nivel funcao	PROVENTO BASICO	62.427,60
APOSENTADO	EST-02	PROFESSOR DO MAGISTERIO SUPERI	Especializacao Niv Sup(T)	S/nivel funcao	RT - RETRIB. POR TITULAÇÃO AP	12.485,52
APOSENTADO	EST-02	PROFESSOR DO MAGISTERIO SUPERI	Especializacao Niv Sup(T)	S/nivel funcao	ANUENIO-ART.244,LEI 8112/90 AP	13.699,08
APOSENTADO	EST-02	PROFESSOR DO MAGISTERIO SUPERI	Especializacao Niv Sup(T)	S/nivel funcao	DECISAO JUDICIAL N TRAN JUG AP	14.271,84
APOSENTADO	EST-02	PROFESSOR DO MAGISTERIO SUPERI	Especializacao Niv Sup(T)	S/nivel funcao	DECISAO JUDICIAL TRANS JUG APO	1.297,44
APOSENTADO	EST-02	PROFESSOR DO MAGISTERIO SUPERI	Especializacao Niv Sup(T)	S/nivel funcao	PROVENTO BASICO	68.495,52
APOSENTADO	EST-02	PROFESSOR DO MAGISTERIO SUPERI	Especializacao Niv Sup(T)	S/nivel funcao	RT - RETRIB. POR TITULAÇÃO AP	13.699,08
APOSENTADO	EST-02	PROFESSOR DO MAGISTERIO SUPERI	Especializacao Niv Sup(T)	S/nivel funcao	VPNI ART.62-A LEI 8112/90 - AP	18.042,84
ATIVO PERMANENTE	EST-01	PROFESSOR DO MAGISTERIO SUPERI	Mestrado(T)	S/nivel funcao	ABONO DE PERMANENCIA EC 41/03	16.000,42
ATIVO PERMANENTE	EST-01	PROFESSOR DO MAGISTERIO SUPERI	Mestrado(T)	S/nivel funcao	ADIC. DE PERICULOSIDADE	7.408,44
ATIVO PERMANENTE	EST-01	PROFESSOR DO MAGISTERIO SUPERI	Mestrado(T)	S/nivel funcao	ANUENIO-ART.244,LEI 8112/90 AT	14.816,88
ATIVO PERMANENTE	EST-01	PROFESSOR DO MAGISTERIO SUPERI	Mestrado(T)	S/nivel funcao	DECISAO JUDICIAL N TRAN JUG AT	1.151,52
ATIVO PERMANENTE	EST-01	PROFESSOR DO MAGISTERIO SUPERI	Mestrado(T)	S/nivel funcao	RT - RETRIB. POR TITULAÇÃO AT	37.042,44
ATIVO PERMANENTE	EST-01	PROFESSOR DO MAGISTERIO SUPERI	Mestrado(T)	S/nivel funcao	VENCIMENTO BASICO	74.084,76
APOSENTADO	EST-02	PROFESSOR DO MAGISTERIO SUPERI	Mestrado(T)	S/nivel funcao	ANUENIO-ART.244,LEI 8112/90 AP	14.816,88
APOSENTADO	EST-02	PROFESSOR DO MAGISTERIO SUPERI	Mestrado(T)	S/nivel funcao	PROVENTO BASICO	74.084,76
APOSENTADO	EST-02	PROFESSOR DO MAGISTERIO SUPERI	Mestrado(T)	S/nivel funcao	RT - RETRIB. POR TITULAÇÃO AP	37.042,44
APOSENTADO	EST-02	PROFESSOR DO MAGISTERIO SUPERI	Especializacao Niv Sup(T)	S/nivel funcao	ANUENIO-ART.244,LEI 8112/90 AP	10.701,84
APOSENTADO	EST-02	PROFESSOR DO MAGISTERIO SUPERI	Especializacao Niv Sup(T)	S/nivel funcao	DECISAO JUDICIAL N TRAN JUG AP	614,28
APOSENTADO	EST-02	PROFESSOR DO MAGISTERIO SUPERI	Especializacao Niv Sup(T)	S/nivel funcao	PROVENTO BASICO	49.545,60
APOSENTADO	EST-02	PROFESSOR DO MAGISTERIO SUPERI	Especializacao Niv Sup(T)	S/nivel funcao	RT - RETRIB. POR TITULAÇÃO AP	9.909,00
APOSENTADO	EST-02	PROFESSOR DO MAGISTERIO SUPERI	Especializacao Niv Sup(T)	S/nivel funcao	ANUENIO-ART.244,LEI 8112/90 AP	10.612,68
APOSENTADO	EST-02	PROFESSOR DO MAGISTERIO SUPERI	Especializacao Niv Sup(T)	S/nivel funcao	DECISAO JUDICIAL N TRAN JUG AP	755,52
APOSENTADO	EST-02	PROFESSOR DO MAGISTERIO SUPERI	Especializacao Niv Sup(T)	S/nivel funcao	PROVENTO BASICO	62.427,60
APOSENTADO	EST-02	PROFESSOR DO MAGISTERIO SUPERI	Especializacao Niv Sup(T)	S/nivel funcao	RT - RETRIB. POR TITULAÇÃO AP	12.485,52
ATIVO PERMANENTE	EST-01	PROFESSOR DO MAGISTERIO SUPERI	Especializacao Niv Sup(T)	FUC-0001	ABONO DE PERMANENCIA EC 41/03	2.571,77
ATIVO PERMANENTE	EST-01	PROFESSOR DO MAGISTERIO SUPERI	Especializacao Niv Sup(T)	FUC-0001	ANUENIO-ART.244,LEI 8112/90 AT	3.324,32
ATIVO PERMANENTE	EST-01	PROFESSOR DO MAGISTERIO SUPERI	Especializacao Niv Sup(T)	FUC-0001	DECISAO JUDICIAL N TRAN JUG AT	164,24
ATIVO PERMANENTE	EST-01	PROFESSOR DO MAGISTERIO SUPERI	Especializacao Niv Sup(T)	FUC-0001	COMIS.COORD.CURSO	3.080,63
ATIVO PERMANENTE	EST-01	PROFESSOR DO MAGISTERIO SUPERI	Especializacao Niv Sup(T)	FUC-0001	RT - RETRIB. POR TITULAÇÃO AT	2.493,24
ATIVO PERMANENTE	EST-01	PROFESSOR DO MAGISTERIO SUPERI	Especializacao Niv Sup(T)	FUC-0001	VENCIMENTO BASICO	16.621,60
ATIVO PERMANENTE	EST-01	PROFESSOR DO MAGISTERIO SUPERI	Especializacao Niv Sup(T)	S/nivel funcao	ABONO DE PERMANENCIA EC 41/03	5.171,98
ATIVO PERMANENTE	EST-01	PROFESSOR DO MAGISTERIO SUPERI	Especializacao Niv Sup(T)	S/nivel funcao	ANUENIO-ART.244,LEI 8112/90 AT	6.648,64
ATIVO PERMANENTE	EST-01	PROFESSOR DO MAGISTERIO SUPERI	Especializacao Niv Sup(T)	S/nivel funcao	DECISAO JUDICIAL N TRAN JUG AT	328,48
ATIVO PERMANENTE	EST-01	PROFESSOR DO MAGISTERIO SUPERI	Especializacao Niv Sup(T)	S/nivel funcao	RT - RETRIB. POR TITULAÇÃO AT	4.986,48
ATIVO PERMANENTE	EST-01	PROFESSOR DO MAGISTERIO SUPERI	Especializacao Niv Sup(T)	S/nivel funcao	VENCIMENTO BASICO	33.243,20
APOSENTADO	EST-02	PROFESSOR DO MAGISTERIO SUPERI	Mestrado(T)	S/nivel funcao	ANUENIO-ART.244,LEI 8112/90 AP	9.220,56
APOSENTADO	EST-02	PROFESSOR DO MAGISTERIO SUPERI	Mestrado(T)	S/nivel funcao	DECISAO JUDICIAL N TRAN JUG AP	527,52
APOSENTADO	EST-02	PROFESSOR DO MAGISTERIO SUPERI	Mestrado(T)	S/nivel funcao	PROVENTO BASICO	46.102,80
APOSENTADO	EST-02	PROFESSOR DO MAGISTERIO SUPERI	Mestrado(T)	S/nivel funcao	RT - RETRIB. POR TITULAÇÃO AP	17.288,52
APOSENTADO	EST-02	PROFESSOR DO MAGISTERIO SUPERI	Mestrado(T)	S/nivel funcao	PROVENTOS - EC N 41/2003	107.980,80
APOSENTADO	EST-02	PROFESSOR DO MAGISTERIO SUPERI	Mestrado(T)	S/nivel funcao	ANUENIO-ART.244,LEI 8112/90 AP	11.861,16

Apêndice 2 - Relação de Servidores com Remuneração - 2020

SITUAÇÃO VÍNCULO	SITUAÇÃO	CARGO	ESCOLARIDADE	NÍVEL	RUBRICA	REMUNERAÇÃO
APOSENTADO	EST-02	PROFESSOR DO MAGISTERIO SUPERI	Mestrado(T)	S/nivel funcao	DECISAO JUDICIAL N TRAN JUG AP	926,04
APOSENTADO	EST-02	PROFESSOR DO MAGISTERIO SUPERI	Mestrado(T)	S/nivel funcao	DECISAO JUDICIAL TRANS JUG APO	1.286,28
APOSENTADO	EST-02	PROFESSOR DO MAGISTERIO SUPERI	Mestrado(T)	S/nivel funcao	PROVENTO BASICO	62.427,60
APOSENTADO	EST-02	PROFESSOR DO MAGISTERIO SUPERI	Mestrado(T)	S/nivel funcao	RT - RETRIB. POR TITULAÇÃO AP	31.213,80
APOSENTADO	EST-02	PROFESSOR DO MAGISTERIO SUPERI	Mestrado(T)	S/nivel funcao	VPNI ART.62-A LEI 8112/90 - AP	1.286,04
APOSENTADO	EST-02	PROFESSOR DO MAGISTERIO SUPERI	Doutorado(T)	S/nivel funcao	ANUENIO-ART.244,LEI 8112/90 AP	12.809,16
APOSENTADO	EST-02	PROFESSOR DO MAGISTERIO SUPERI	Doutorado(T)	S/nivel funcao	PROVENTO BASICO	67.417,20
APOSENTADO	EST-02	PROFESSOR DO MAGISTERIO SUPERI	Doutorado(T)	S/nivel funcao	RT - RETRIB. POR TITULAÇÃO AP	58.147,32
ATIVO PERMANENTE	EST-01	PROFESSOR DO MAGISTERIO SUPERI	Doutorado(T)	CD-0004	ANUENIO-ART.244,LEI 8112/90 AT	19.030,80
ATIVO PERMANENTE	EST-01	PROFESSOR DO MAGISTERIO SUPERI	Doutorado(T)	CD-0004	CARGO DE DIRECAO - CD	46.233,12
ATIVO PERMANENTE	EST-01	PROFESSOR DO MAGISTERIO SUPERI	Doutorado(T)	CD-0004	DECISAO JUDICIAL N TRAN JUG AT	614,64
ATIVO PERMANENTE	EST-01	PROFESSOR DO MAGISTERIO SUPERI	Doutorado(T)	CD-0004	RT - RETRIB. POR TITULAÇÃO AT	115.187,04
ATIVO PERMANENTE	EST-01	PROFESSOR DO MAGISTERIO SUPERI	Doutorado(T)	CD-0004	SUBSTITUICAO/INTERINO	2.033,75
ATIVO PERMANENTE	EST-01	PROFESSOR DO MAGISTERIO SUPERI	Doutorado(T)	CD-0004	VENCIMENTO BASICO	100.162,68
APOSENTADO	EST-02	PROFESSOR DO MAGISTERIO SUPERI	Mestrado(T)	S/nivel funcao	ANUENIO-ART.244,LEI 8112/90 AP	9.988,32
APOSENTADO	EST-02	PROFESSOR DO MAGISTERIO SUPERI	Mestrado(T)	S/nivel funcao	DECISAO JUDICIAL N TRAN JUG AP	1.122,36
APOSENTADO	EST-02	PROFESSOR DO MAGISTERIO SUPERI	Mestrado(T)	S/nivel funcao	DIF.PROV.ART.192 INC.I L.8112	6.067,92
APOSENTADO	EST-02	PROFESSOR DO MAGISTERIO SUPERI	Mestrado(T)	S/nivel funcao	PROVENTO BASICO	62.427,60
APOSENTADO	EST-02	PROFESSOR DO MAGISTERIO SUPERI	Mestrado(T)	S/nivel funcao	RT - RETRIB. POR TITULAÇÃO AP	31.213,80
APOSENTADO	EST-02	PROFESSOR DO MAGISTERIO SUPERI	Mestrado(T)	S/nivel funcao	ANUENIO-ART.244,LEI 8112/90 AP	14.076,00
APOSENTADO	EST-02	PROFESSOR DO MAGISTERIO SUPERI	Mestrado(T)	S/nivel funcao	PROVENTO BASICO	74.084,76
APOSENTADO	EST-02	PROFESSOR DO MAGISTERIO SUPERI	Mestrado(T)	S/nivel funcao	RT - RETRIB. POR TITULAÇÃO AP	37.042,44
APOSENTADO	EST-02	PROFESSOR DO MAGISTERIO SUPERI	Doutorado(T)	S/nivel funcao	ANUENIO-ART.244,LEI 8112/90 AP	14.816,88
APOSENTADO	EST-02	PROFESSOR DO MAGISTERIO SUPERI	Doutorado(T)	S/nivel funcao	DECISAO JUDICIAL N TRAN JUG AP	1.465,68
APOSENTADO	EST-02	PROFESSOR DO MAGISTERIO SUPERI	Doutorado(T)	S/nivel funcao	DECISAO JUDICIAL TRANS JUG APO	13.788,12
APOSENTADO	EST-02	PROFESSOR DO MAGISTERIO SUPERI	Doutorado(T)	S/nivel funcao	PROVENTO BASICO	74.084,76
APOSENTADO	EST-02	PROFESSOR DO MAGISTERIO SUPERI	Doutorado(T)	S/nivel funcao	RT - RETRIB. POR TITULAÇÃO AP	85.197,48
APOSENTADO	EST-02	PROFESSOR DO MAGISTERIO SUPERI	Doutorado(T)	S/nivel funcao	ANUENIO-ART.244,LEI 8112/90 AP	12.809,16
APOSENTADO	EST-02	PROFESSOR DO MAGISTERIO SUPERI	Doutorado(T)	S/nivel funcao	DECISAO JUDICIAL TRANS JUG APO	2.256,12
APOSENTADO	EST-02	PROFESSOR DO MAGISTERIO SUPERI	Doutorado(T)	S/nivel funcao	PROVENTO BASICO	67.417,20
APOSENTADO	EST-02	PROFESSOR DO MAGISTERIO SUPERI	Doutorado(T)	S/nivel funcao	RT - RETRIB. POR TITULAÇÃO AP	58.147,32
APOSENTADO	EST-02	PROFESSOR DO MAGISTERIO SUPERI	Doutorado(T)	S/nivel funcao	VPNI ART.62-A LEI 8112/90 - AP	18.685,92
APOSENTADO	EST-02	PROFESSOR DO MAGISTERIO SUPERI	Mestrado(T)	S/nivel funcao	ANUENIO-ART.244,LEI 8112/90 AP	14.076,00
APOSENTADO	EST-02	PROFESSOR DO MAGISTERIO SUPERI	Mestrado(T)	S/nivel funcao	PROVENTO BASICO	74.084,76
APOSENTADO	EST-02	PROFESSOR DO MAGISTERIO SUPERI	Mestrado(T)	S/nivel funcao	RT - RETRIB. POR TITULAÇÃO AP	37.042,44
APOSENTADO	EST-02	PROFESSOR DO MAGISTERIO SUPERI	Especializacao Niv Sup(T)	S/nivel funcao	ANUENIO-ART.244,LEI 8112/90 AP	13.014,12
APOSENTADO	EST-02	PROFESSOR DO MAGISTERIO SUPERI	Especializacao Niv Sup(T)	S/nivel funcao	DECISAO JUDICIAL N TRAN JUG AP	904,32
APOSENTADO	EST-02	PROFESSOR DO MAGISTERIO SUPERI	Especializacao Niv Sup(T)	S/nivel funcao	PROVENTO BASICO	68.495,52
APOSENTADO	EST-02	PROFESSOR DO MAGISTERIO SUPERI	Especializacao Niv Sup(T)	S/nivel funcao	RT - RETRIB. POR TITULAÇÃO AP	13.699,08
APOSENTADO	EST-02	PROFESSOR DO MAGISTERIO SUPERI	Especializacao Niv Sup(T)	S/nivel funcao	VPNI ART.62-A LEI 8112/90 - AP	1.286,04
APOSENTADO	EST-02	PROFESSOR DO MAGISTERIO SUPERI	Graduacao Niv Sup Comple(T)	S/nivel funcao	ANUENIO-ART.244,LEI 8112/90 AP	12.513,60
APOSENTADO	EST-02	PROFESSOR DO MAGISTERIO SUPERI	Graduacao Niv Sup Comple(T)	S/nivel funcao	PROVENTO BASICO	65.861,16
APOSENTADO	EST-02	PROFESSOR DO MAGISTERIO SUPERI	Graduacao Niv Sup Comple(T)	S/nivel funcao	VPNI ART.62-A LEI 8112/90 - AP	1.286,04
APOSENTADO	EST-02	PROFESSOR DO MAGISTERIO SUPERI	Doutorado(T)	S/nivel funcao	ANUENIO-ART.244,LEI 8112/90 AP	18.298,92
APOSENTADO	EST-02	PROFESSOR DO MAGISTERIO SUPERI	Doutorado(T)	S/nivel funcao	PROVENTO BASICO	96.310,32

Apêndice 2 - Relação de Servidores com Remuneração - 2020

SITUAÇÃO VÍNCULO	SITUAÇÃO	CARGO	ESCOLARIDADE	NÍVEL	RUBRICA	REMUNERAÇÃO
APOSENTADO	EST-02	PROFESSOR DO MAGISTERIO SUPERI	Doutorado(T)	S/nivel funcao	RT - RETRIB. POR TITULAÇÃO AP	110.756,76
ATIVO PERMANENTE	EST-01	PROFESSOR DO MAGISTERIO SUPERI	Mestrado(T)	S/nivel funcao	ABONO DE PERMANENCIA EC 41/03	8.727,00
ATIVO PERMANENTE	EST-01	PROFESSOR DO MAGISTERIO SUPERI	Mestrado(T)	S/nivel funcao	ADIC. DE INSALUBRIDADE	4.794,60
ATIVO PERMANENTE	EST-01	PROFESSOR DO MAGISTERIO SUPERI	Mestrado(T)	S/nivel funcao	ANUNIO-ART.244,LEI 8112/90 AT	9.109,92
ATIVO PERMANENTE	EST-01	PROFESSOR DO MAGISTERIO SUPERI	Mestrado(T)	S/nivel funcao	RT - RETRIB. POR TITULAÇÃO AT	17.980,08
ATIVO PERMANENTE	EST-01	PROFESSOR DO MAGISTERIO SUPERI	Mestrado(T)	S/nivel funcao	VENCIMENTO BASICO	47.946,96
APOSENTADO	EST-02	PROFESSOR DO MAGISTERIO SUPERI	Sup compl ou hab legal eqv	S/nivel funcao	ANUNIO-ART.244,LEI 8112/90 AP	9.474,24
APOSENTADO	EST-02	PROFESSOR DO MAGISTERIO SUPERI	Sup compl ou hab legal eqv	S/nivel funcao	PROVENTO BASICO	49.864,80
ATIVO PERMANENTE	EST-01	PROFESSOR DO MAGISTERIO SUPERI	Mestrado(T)	S/nivel funcao	ABONO DE PERMANENCIA EC 41/03	9.579,06
ATIVO PERMANENTE	EST-01	PROFESSOR DO MAGISTERIO SUPERI	Mestrado(T)	S/nivel funcao	ANUNIO-ART.244,LEI 8112/90 AT	9.853,20
ATIVO PERMANENTE	EST-01	PROFESSOR DO MAGISTERIO SUPERI	Mestrado(T)	S/nivel funcao	RT - RETRIB. POR TITULAÇÃO AT	19.447,32
ATIVO PERMANENTE	EST-01	PROFESSOR DO MAGISTERIO SUPERI	Mestrado(T)	S/nivel funcao	VENCIMENTO BASICO	51.859,32
APOSENTADO	EST-02	PROFESSOR DO MAGISTERIO SUPERI	Especializacao Niv Sup(T)	S/nivel funcao	ANUNIO-ART.244,LEI 8112/90 AP	6.311,76
APOSENTADO	EST-02	PROFESSOR DO MAGISTERIO SUPERI	Especializacao Niv Sup(T)	S/nivel funcao	DECISAO JUDICIAL N TRAN JUG AP	435,60
APOSENTADO	EST-02	PROFESSOR DO MAGISTERIO SUPERI	Especializacao Niv Sup(T)	S/nivel funcao	PROVENTO BASICO	39.448,68
APOSENTADO	EST-02	PROFESSOR DO MAGISTERIO SUPERI	Especializacao Niv Sup(T)	S/nivel funcao	RT - RETRIB. POR TITULAÇÃO AP	5.917,32
APOSENTADO	EST-02	PROFESSOR DO MAGISTERIO SUPERI	Sup compl ou hab legal eqv	S/nivel funcao	ANUNIO-ART.244,LEI 8112/90 AP	8.284,20
APOSENTADO	EST-02	PROFESSOR DO MAGISTERIO SUPERI	Sup compl ou hab legal eqv	S/nivel funcao	DECISAO JUDICIAL N TRAN JUG AP	443,52
APOSENTADO	EST-02	PROFESSOR DO MAGISTERIO SUPERI	Sup compl ou hab legal eqv	S/nivel funcao	PROVENTO BASICO	36.818,76
APOSENTADO	EST-02	PROFESSOR DO MAGISTERIO SUPERI	Doutorado(T)	S/nivel funcao	ANUNIO-ART.244,LEI 8112/90 AP	21.771,24
APOSENTADO	EST-02	PROFESSOR DO MAGISTERIO SUPERI	Doutorado(T)	S/nivel funcao	DECISAO JUDICIAL N TRAN JUG AP	1.460,40
APOSENTADO	EST-02	PROFESSOR DO MAGISTERIO SUPERI	Doutorado(T)	S/nivel funcao	DECISAO JUDICIAL TRANS JUG APO	64.435,69
APOSENTADO	EST-02	PROFESSOR DO MAGISTERIO SUPERI	Doutorado(T)	S/nivel funcao	PROVENTO BASICO	114.586,08
APOSENTADO	EST-02	PROFESSOR DO MAGISTERIO SUPERI	Doutorado(T)	S/nivel funcao	RT - RETRIB. POR TITULAÇÃO AP	131.774,04
APOSENTADO	EST-02	PROFESSOR DO MAGISTERIO SUPERI	Doutorado(T)	S/nivel funcao	VPNI ART.62-A LEI 8112/90 - AP	9.021,36
APOSENTADO	EST-02	PROFESSOR DO MAGISTERIO SUPERI	Especializacao Niv Sup(T)	S/nivel funcao	ANUNIO-ART.244,LEI 8112/90 AP	13.734,00
APOSENTADO	EST-02	PROFESSOR DO MAGISTERIO SUPERI	Especializacao Niv Sup(T)	S/nivel funcao	DECISAO JUDICIAL N TRAN JUG AP	769,20
APOSENTADO	EST-02	PROFESSOR DO MAGISTERIO SUPERI	Especializacao Niv Sup(T)	S/nivel funcao	PROVENTO BASICO	62.427,60
APOSENTADO	EST-02	PROFESSOR DO MAGISTERIO SUPERI	Especializacao Niv Sup(T)	S/nivel funcao	RT - RETRIB. POR TITULAÇÃO AP	12.485,52
APOSENTADO	EST-02	PROFESSOR DO MAGISTERIO SUPERI	Especializacao Niv Sup(T)	S/nivel funcao	VPNI ART.62-A LEI 8112/90 - AP	642,96
APOSENTADO	EST-02	PROFESSOR DO MAGISTERIO SUPERI	Mestrado(T)	S/nivel funcao	ANUNIO-ART.244,LEI 8112/90 AP	14.076,00
APOSENTADO	EST-02	PROFESSOR DO MAGISTERIO SUPERI	Mestrado(T)	S/nivel funcao	PROVENTO BASICO	74.084,76
APOSENTADO	EST-02	PROFESSOR DO MAGISTERIO SUPERI	Mestrado(T)	S/nivel funcao	RT - RETRIB. POR TITULAÇÃO AP	37.042,44
APOSENTADO	EST-02	PROFESSOR DO MAGISTERIO SUPERI	Mestrado(T)	S/nivel funcao	VPNI ART.62-A LEI 8112/90 - AP	2.572,20
APOSENTADO	EST-02	PROFESSOR DO MAGISTERIO SUPERI	Mestrado(T)	S/nivel funcao	ANUNIO-ART.244,LEI 8112/90 AP	8.759,52
APOSENTADO	EST-02	PROFESSOR DO MAGISTERIO SUPERI	Mestrado(T)	S/nivel funcao	DECISAO JUDICIAL N TRAN JUG AP	650,64
APOSENTADO	EST-02	PROFESSOR DO MAGISTERIO SUPERI	Mestrado(T)	S/nivel funcao	PROVENTO BASICO	46.102,80
APOSENTADO	EST-02	PROFESSOR DO MAGISTERIO SUPERI	Mestrado(T)	S/nivel funcao	RT - RETRIB. POR TITULAÇÃO AP	17.288,52
ATIVO PERMANENTE	EST-01	PROFESSOR DO MAGISTERIO SUPERI	Doutorado(T)	S/nivel funcao	ABONO DE PERMANENCIA EC 41/03	33.851,58
ATIVO PERMANENTE	EST-01	PROFESSOR DO MAGISTERIO SUPERI	Doutorado(T)	S/nivel funcao	ADIC. DE INSALUBRIDADE	10.149,72
ATIVO PERMANENTE	EST-01	PROFESSOR DO MAGISTERIO SUPERI	Doutorado(T)	S/nivel funcao	ANUNIO-ART.244,LEI 8112/90 AT	19.284,56
ATIVO PERMANENTE	EST-01	PROFESSOR DO MAGISTERIO SUPERI	Doutorado(T)	S/nivel funcao	DECISAO JUDICIAL N TRAN JUG AT	1.053,84
ATIVO PERMANENTE	EST-01	PROFESSOR DO MAGISTERIO SUPERI	Doutorado(T)	S/nivel funcao	RT - RETRIB. POR TITULAÇÃO AT	116.722,88
ATIVO PERMANENTE	EST-01	PROFESSOR DO MAGISTERIO SUPERI	Doutorado(T)	S/nivel funcao	SUBSTITUICAO/INTERINO	491,59
ATIVO PERMANENTE	EST-01	PROFESSOR DO MAGISTERIO SUPERI	Doutorado(T)	S/nivel funcao	VENCIMENTO BASICO	101.498,16

Apêndice 2 - Relação de Servidores com Remuneração - 2020

SITUAÇÃO VÍNCULO	SITUAÇÃO	CARGO	ESCOLARIDADE	NÍVEL	RUBRICA	REMUNERAÇÃO
ATIVO PERMANENTE	EST-01	PROFESSOR DO MAGISTERIO SUPERI	Doutorado(T)	S/nivel funcao	VPNI ART.62-A LEI 8112/90 - AT	2.904,96
APOSENTADO	EST-02	PROFESSOR DO MAGISTERIO SUPERI	Especializacao Niv Sup(T)	S/nivel funcao	ANU¿NIO-ART.244,LEI 8112/90 AP	11.861,16
APOSENTADO	EST-02	PROFESSOR DO MAGISTERIO SUPERI	Especializacao Niv Sup(T)	S/nivel funcao	DECISAO JUDICIAL N TRAN JUG AP	642,72
APOSENTADO	EST-02	PROFESSOR DO MAGISTERIO SUPERI	Especializacao Niv Sup(T)	S/nivel funcao	PROVENTO BASICO	52.023,00
APOSENTADO	EST-02	PROFESSOR DO MAGISTERIO SUPERI	Especializacao Niv Sup(T)	S/nivel funcao	RT - RETRIB. POR TITULA¿¶O AP	10.404,48
APOSENTADO	EST-02	PROFESSOR DO MAGISTERIO SUPERI	Especializacao Niv Sup(T)	S/nivel funcao	VPNI ART.62-A LEI 8112/90 - AP	998,28
APOSENTADO	EST-02	PROFESSOR DO MAGISTERIO SUPERI	Especializacao Niv Sup(T)	S/nivel funcao	ANU¿NIO-ART.244,LEI 8112/90 AP	9.512,76
APOSENTADO	EST-02	PROFESSOR DO MAGISTERIO SUPERI	Especializacao Niv Sup(T)	S/nivel funcao	DIF.PROV.ART.192 INC.I L.8112	6.406,32
APOSENTADO	EST-02	PROFESSOR DO MAGISTERIO SUPERI	Especializacao Niv Sup(T)	S/nivel funcao	PROVENTO BASICO	59.454,84
APOSENTADO	EST-02	PROFESSOR DO MAGISTERIO SUPERI	Especializacao Niv Sup(T)	S/nivel funcao	RT - RETRIB. POR TITULA¿¶O AP	11.890,92
APOSENTADO	EST-02	PROFESSOR DO MAGISTERIO SUPERI	Doutorado(T)	S/nivel funcao	ANU¿NIO-ART.244,LEI 8112/90 AP	19.792,08
APOSENTADO	EST-02	PROFESSOR DO MAGISTERIO SUPERI	Doutorado(T)	S/nivel funcao	DECISAO JUDICIAL N TRAN JUG AP	1.460,40
APOSENTADO	EST-02	PROFESSOR DO MAGISTERIO SUPERI	Doutorado(T)	S/nivel funcao	DECISAO JUDICIAL TRANS JUG APO	36.482,28
APOSENTADO	EST-02	PROFESSOR DO MAGISTERIO SUPERI	Doutorado(T)	S/nivel funcao	PROVENTO BASICO	104.169,12
APOSENTADO	EST-02	PROFESSOR DO MAGISTERIO SUPERI	Doutorado(T)	S/nivel funcao	RT - RETRIB. POR TITULA¿¶O AP	119.794,56
APOSENTADO	EST-02	PROFESSOR DO MAGISTERIO SUPERI	Sup compl ou hab legal eqv	S/nivel funcao	ANU¿NIO-ART.244,LEI 8112/90 AP	5.353,68
APOSENTADO	EST-02	PROFESSOR DO MAGISTERIO SUPERI	Sup compl ou hab legal eqv	S/nivel funcao	IRREDUTIBILIDADE ART.37-XV CF	2.446,56
APOSENTADO	EST-02	PROFESSOR DO MAGISTERIO SUPERI	Sup compl ou hab legal eqv	S/nivel funcao	PROVENTO BASICO	28.177,68
APOSENTADO	EST-02	PROFESSOR DO MAGISTERIO SUPERI	Mestrado(T)	S/nivel funcao	PROVENTOS - EC N¿ 41/2003	169.519,08
APOSENTADO	EST-02	PROFESSOR DO MAGISTERIO SUPERI	Mestrado(T)	S/nivel funcao	ANU¿NIO-ART.244,LEI 8112/90 AP	8.302,80
APOSENTADO	EST-02	PROFESSOR DO MAGISTERIO SUPERI	Mestrado(T)	S/nivel funcao	DECISAO JUDICIAL N TRAN JUG AP	527,52
APOSENTADO	EST-02	PROFESSOR DO MAGISTERIO SUPERI	Mestrado(T)	S/nivel funcao	PROVENTO BASICO	43.699,32
APOSENTADO	EST-02	PROFESSOR DO MAGISTERIO SUPERI	Mestrado(T)	S/nivel funcao	RT - RETRIB. POR TITULA¿¶O AP	16.387,20
APOSENTADO	EST-02	PROFESSOR DO MAGISTERIO SUPERI	Mestrado(T)	S/nivel funcao	ANU¿NIO-ART.244,LEI 8112/90 AP	11.861,16
APOSENTADO	EST-02	PROFESSOR DO MAGISTERIO SUPERI	Mestrado(T)	S/nivel funcao	PROVENTO BASICO	62.427,60
APOSENTADO	EST-02	PROFESSOR DO MAGISTERIO SUPERI	Mestrado(T)	S/nivel funcao	RT - RETRIB. POR TITULA¿¶O AP	31.213,80
APOSENTADO	EST-02	PROFESSOR DO MAGISTERIO SUPERI	Mestrado(T)	S/nivel funcao	VPNI ART.62-A LEI 8112/90 - AP	1.286,04
APOSENTADO	EST-02	PROFESSOR DO MAGISTERIO SUPERI	Sup compl ou hab legal eqv	S/nivel funcao	ANU¿NIO-ART.244,LEI 8112/90 AP	11.861,16
APOSENTADO	EST-02	PROFESSOR DO MAGISTERIO SUPERI	Sup compl ou hab legal eqv	S/nivel funcao	DECISAO JUDICIAL TRANS JUG APO	50.967,79
APOSENTADO	EST-02	PROFESSOR DO MAGISTERIO SUPERI	Sup compl ou hab legal eqv	S/nivel funcao	PROVENTO BASICO	62.427,60
APOSENTADO	EST-02	PROFESSOR DO MAGISTERIO SUPERI	Mestrado(T)	S/nivel funcao	ANU¿NIO-ART.244,LEI 8112/90 AP	12.485,52
APOSENTADO	EST-02	PROFESSOR DO MAGISTERIO SUPERI	Mestrado(T)	S/nivel funcao	PROVENTO BASICO	59.306,16
APOSENTADO	EST-02	PROFESSOR DO MAGISTERIO SUPERI	Mestrado(T)	S/nivel funcao	RT - RETRIB. POR TITULA¿¶O AP	29.653,08
APOSENTADO	EST-02	PROFESSOR DO MAGISTERIO SUPERI	Mestrado(T)	S/nivel funcao	VPNI ART.62-A LEI 8112/90 - AP	881,88
APOSENTADO	EST-02	PROFESSOR DO MAGISTERIO SUPERI	Doutorado(T)	S/nivel funcao	ANU¿NIO-ART.244,LEI 8112/90 AP	14.076,00
APOSENTADO	EST-02	PROFESSOR DO MAGISTERIO SUPERI	Doutorado(T)	S/nivel funcao	DECISAO JUDICIAL N TRAN JUG AP	1.460,40
APOSENTADO	EST-02	PROFESSOR DO MAGISTERIO SUPERI	Doutorado(T)	S/nivel funcao	PROVENTO BASICO	74.084,76
APOSENTADO	EST-02	PROFESSOR DO MAGISTERIO SUPERI	Doutorado(T)	S/nivel funcao	RT - RETRIB. POR TITULA¿¶O AP	85.197,48
APOSENTADO	EST-02	PROFESSOR DO MAGISTERIO SUPERI	Doutorado(T)	S/nivel funcao	VPNI ART.62-A LEI 8112/90 - AP	2.933,52
ATIVO EM OUTRO ORGAO	EST-08	PROFESSOR DO MAGISTERIO SUPERI	Doutorado(T)	S/nivel funcao	ABONO DE PERMANENCIA EC 41/03	38.549,44
ATIVO EM OUTRO ORGAO	EST-08	PROFESSOR DO MAGISTERIO SUPERI	Doutorado(T)	S/nivel funcao	ANU¿NIO-ART.244,LEI 8112/90 AT	21.875,40
ATIVO EM OUTRO ORGAO	EST-08	PROFESSOR DO MAGISTERIO SUPERI	Doutorado(T)	S/nivel funcao	DECISAO JUDICIAL TRAN JUG AT.	8.356,56
ATIVO EM OUTRO ORGAO	EST-08	PROFESSOR DO MAGISTERIO SUPERI	Doutorado(T)	S/nivel funcao	RT - RETRIB. POR TITULA¿¶O AT	119.794,56
ATIVO EM OUTRO ORGAO	EST-08	PROFESSOR DO MAGISTERIO SUPERI	Doutorado(T)	S/nivel funcao	VENCIMENTO BASICO	104.169,12
ATIVO EM OUTRO ORGAO	EST-08	PROFESSOR DO MAGISTERIO SUPERI	Doutorado(T)	S/nivel funcao	VPNI ART.62-A LEI 8112/90 - AT	15.117,84

Apêndice 2 - Relação de Servidores com Remuneração - 2020

SITUAÇÃO VÍNCULO	SITUAÇÃO	CARGO	ESCOLARIDADE	NÍVEL	RUBRICA	REMUNERAÇÃO
APOSENTADO	EST-02	PROFESSOR DO MAGISTERIO SUPERI	Doutorado(T)	S/nivel funcao	ANU¿NIO-ART.244,LEI 8112/90 AP	15.557,76
APOSENTADO	EST-02	PROFESSOR DO MAGISTERIO SUPERI	Doutorado(T)	S/nivel funcao	DECISAO JUDICIAL N TRAN JUG AP	1.470,84
APOSENTADO	EST-02	PROFESSOR DO MAGISTERIO SUPERI	Doutorado(T)	S/nivel funcao	PROVENTO BASICO	74.084,76
APOSENTADO	EST-02	PROFESSOR DO MAGISTERIO SUPERI	Doutorado(T)	S/nivel funcao	RT - RETRIB. POR TITULA¿NIO AP	85.197,48
APOSENTADO	EST-02	PROFESSOR DO MAGISTERIO SUPERI	Mestrado(T)	S/nivel funcao	ANU¿NIO-ART.244,LEI 8112/90 AP	14.076,00
APOSENTADO	EST-02	PROFESSOR DO MAGISTERIO SUPERI	Mestrado(T)	S/nivel funcao	PROVENTO BASICO	74.084,76
APOSENTADO	EST-02	PROFESSOR DO MAGISTERIO SUPERI	Mestrado(T)	S/nivel funcao	RT - RETRIB. POR TITULA¿NIO AP	37.042,44
APOSENTADO	EST-02	PROFESSOR DO MAGISTERIO SUPERI	Mestrado(T)	S/nivel funcao	ANU¿NIO-ART.244,LEI 8112/90 AP	9.474,24
APOSENTADO	EST-02	PROFESSOR DO MAGISTERIO SUPERI	Mestrado(T)	S/nivel funcao	PROVENTO BASICO	49.864,80
APOSENTADO	EST-02	PROFESSOR DO MAGISTERIO SUPERI	Mestrado(T)	S/nivel funcao	RT - RETRIB. POR TITULA¿NIO AP	18.699,24
ATIVO PERMANENTE	EST-01	PROFESSOR DO MAGISTERIO SUPERI	Doutorado(T)	S/nivel funcao	ABONO DE PERMANENCIA EC 41/03	21.849,78
ATIVO PERMANENTE	EST-01	PROFESSOR DO MAGISTERIO SUPERI	Doutorado(T)	S/nivel funcao	ADIC. DE INSALUBRIDADE	8.020,92
ATIVO PERMANENTE	EST-01	PROFESSOR DO MAGISTERIO SUPERI	Doutorado(T)	S/nivel funcao	ANU¿NIO-ART.244,LEI 8112/90 AT	15.239,88
ATIVO PERMANENTE	EST-01	PROFESSOR DO MAGISTERIO SUPERI	Doutorado(T)	S/nivel funcao	RT - RETRIB. POR TITULA¿NIO AT	69.181,32
ATIVO PERMANENTE	EST-01	PROFESSOR DO MAGISTERIO SUPERI	Doutorado(T)	S/nivel funcao	VENCIMENTO BASICO	80.210,28
APOSENTADO	EST-02	PROFESSOR DO MAGISTERIO SUPERI	Especializacao Niv Sup(T)	S/nivel funcao	ANU¿NIO-ART.244,LEI 8112/90 AP	11.861,16
APOSENTADO	EST-02	PROFESSOR DO MAGISTERIO SUPERI	Especializacao Niv Sup(T)	S/nivel funcao	PROVENTO BASICO	49.942,08
APOSENTADO	EST-02	PROFESSOR DO MAGISTERIO SUPERI	Especializacao Niv Sup(T)	S/nivel funcao	RT - RETRIB. POR TITULA¿NIO AP	9.988,32
APOSENTADO	EST-02	PROFESSOR DO MAGISTERIO SUPERI	Doutorado(T)	S/nivel funcao	ANU¿NIO-ART.244,LEI 8112/90 AP	14.076,00
APOSENTADO	EST-02	PROFESSOR DO MAGISTERIO SUPERI	Doutorado(T)	S/nivel funcao	DECISAO JUDICIAL N TRAN JUG AP	38.551,70
APOSENTADO	EST-02	PROFESSOR DO MAGISTERIO SUPERI	Doutorado(T)	S/nivel funcao	INCORP. FUNC. DEC. JUD. TJ AP	3.504,70
APOSENTADO	EST-02	PROFESSOR DO MAGISTERIO SUPERI	Doutorado(T)	S/nivel funcao	PROVENTO BASICO	74.084,76
APOSENTADO	EST-02	PROFESSOR DO MAGISTERIO SUPERI	Doutorado(T)	S/nivel funcao	RT - RETRIB. POR TITULA¿NIO AP	85.197,48
APOSENTADO	EST-02	PROFESSOR DO MAGISTERIO SUPERI	Doutorado(T)	S/nivel funcao	VPNI ART.62-A LEI 8112/90 - AP	5.153,76
APOSENTADO	EST-02	PROFESSOR DO MAGISTERIO SUPERI	Doutorado(T)	S/nivel funcao	ANU¿NIO-ART.244,LEI 8112/90 AP	13.335,24
APOSENTADO	EST-02	PROFESSOR DO MAGISTERIO SUPERI	Doutorado(T)	S/nivel funcao	DECISAO JUDICIAL N TRAN JUG AP	63.660,30
APOSENTADO	EST-02	PROFESSOR DO MAGISTERIO SUPERI	Doutorado(T)	S/nivel funcao	INCORP. FUNC. DEC. JUD. NTJ AP	5.787,30
APOSENTADO	EST-02	PROFESSOR DO MAGISTERIO SUPERI	Doutorado(T)	S/nivel funcao	PROVENTO BASICO	74.084,76
APOSENTADO	EST-02	PROFESSOR DO MAGISTERIO SUPERI	Doutorado(T)	S/nivel funcao	RT - RETRIB. POR TITULA¿NIO AP	85.197,48
APOSENTADO	EST-02	PROFESSOR DO MAGISTERIO SUPERI	Doutorado(T)	S/nivel funcao	VPNI ART.62-A LEI 8112/90 - AP	11.899,92
APOSENTADO	EST-02	PROFESSOR ENS BASICO TECN TECN	Mestrado(T)	S/nivel funcao	ANU¿NIO-ART.244,LEI 8112/90 AP	16.669,08
APOSENTADO	EST-02	PROFESSOR ENS BASICO TECN TECN	Mestrado(T)	S/nivel funcao	DECISAO JUDICIAL N TRAN JUG AP	1.307,88
APOSENTADO	EST-02	PROFESSOR ENS BASICO TECN TECN	Mestrado(T)	S/nivel funcao	PROVENTO BASICO	92.606,04
APOSENTADO	EST-02	PROFESSOR ENS BASICO TECN TECN	Mestrado(T)	S/nivel funcao	RT - RETRIB. POR TITULA¿NIO AP	46.302,96
APOSENTADO	EST-02	PROFESSOR ENS BASICO TECN TECN	Mestrado(T)	S/nivel funcao	VPNI ART.62-A LEI 8112/90 - AP	511,92
APOSENTADO	EST-02	PROFESSOR DO MAGISTERIO SUPERI	Mestrado(T)	S/nivel funcao	ANU¿NIO-ART.244,LEI 8112/90 AP	9.988,32
APOSENTADO	EST-02	PROFESSOR DO MAGISTERIO SUPERI	Mestrado(T)	S/nivel funcao	DECISAO JUDICIAL N TRAN JUG AP	1.122,36
APOSENTADO	EST-02	PROFESSOR DO MAGISTERIO SUPERI	Mestrado(T)	S/nivel funcao	DIF.PROV.ART.192 INC.I L.8112	6.067,92
APOSENTADO	EST-02	PROFESSOR DO MAGISTERIO SUPERI	Mestrado(T)	S/nivel funcao	PROVENTO BASICO	62.427,60
APOSENTADO	EST-02	PROFESSOR DO MAGISTERIO SUPERI	Mestrado(T)	S/nivel funcao	RT - RETRIB. POR TITULA¿NIO AP	31.213,80
APOSENTADO	EST-02	PROFESSOR DO MAGISTERIO SUPERI	Especializacao Niv Sup(T)	S/nivel funcao	ANU¿NIO-ART.244,LEI 8112/90 AP	10.143,96
APOSENTADO	EST-02	PROFESSOR DO MAGISTERIO SUPERI	Especializacao Niv Sup(T)	S/nivel funcao	DECISAO JUDICIAL TRANS JUG APO	7.294,08
APOSENTADO	EST-02	PROFESSOR DO MAGISTERIO SUPERI	Especializacao Niv Sup(T)	S/nivel funcao	PROVENTO BASICO	56.355,36
APOSENTADO	EST-02	PROFESSOR DO MAGISTERIO SUPERI	Especializacao Niv Sup(T)	S/nivel funcao	RT - RETRIB. POR TITULA¿NIO AP	11.271,12
APOSENTADO	EST-02	PROFESSOR DO MAGISTERIO SUPERI	Especializacao Niv Sup(T)	S/nivel funcao	VPNI ART.62-A LEI 8112/90 - AP	5.038,68

Apêndice 2 - Relação de Servidores com Remuneração - 2020

SITUAÇÃO VÍNCULO	SITUAÇÃO	CARGO	ESCOLARIDADE	NÍVEL	RUBRICA	REMUNERAÇÃO
APOSENTADO	EST-02	PROFESSOR DO MAGISTERIO SUPERI	Mestrado(T)	S/nivel funcao	ANU¿NIO-ART.244,LEI 8112/90 AP	11.854,92
APOSENTADO	EST-02	PROFESSOR DO MAGISTERIO SUPERI	Mestrado(T)	S/nivel funcao	PROVENTO BASICO	65.861,16
APOSENTADO	EST-02	PROFESSOR DO MAGISTERIO SUPERI	Mestrado(T)	S/nivel funcao	RT - RETRIB. POR TITULA¿NIO AP	32.930,52
APOSENTADO	EST-02	PROFESSOR DO MAGISTERIO SUPERI	Mestrado(T)	S/nivel funcao	VPNI ART.62-A LEI 8112/90 - AP	1.929,12
APOSENTADO	EST-02	PROFESSOR DO MAGISTERIO SUPERI	Mestrado(T)	S/nivel funcao	ANU¿NIO-ART.244,LEI 8112/90 AP	14.489,40
APOSENTADO	EST-02	PROFESSOR DO MAGISTERIO SUPERI	Mestrado(T)	S/nivel funcao	DIF.PROV.ART.192 INC.I L.8112	26.744,88
APOSENTADO	EST-02	PROFESSOR DO MAGISTERIO SUPERI	Mestrado(T)	S/nivel funcao	PROVENTO BASICO	65.861,16
APOSENTADO	EST-02	PROFESSOR DO MAGISTERIO SUPERI	Mestrado(T)	S/nivel funcao	RT - RETRIB. POR TITULA¿NIO AP	32.930,52
APOSENTADO	EST-02	PROFESSOR DO MAGISTERIO SUPERI	Doutorado(T)	S/nivel funcao	ANU¿NIO-ART.244,LEI 8112/90 AP	17.595,12
APOSENTADO	EST-02	PROFESSOR DO MAGISTERIO SUPERI	Doutorado(T)	S/nivel funcao	DECISAO JUDICIAL N TRAN JUG AP	1.635,72
APOSENTADO	EST-02	PROFESSOR DO MAGISTERIO SUPERI	Doutorado(T)	S/nivel funcao	PROVENTO BASICO	92.606,04
APOSENTADO	EST-02	PROFESSOR DO MAGISTERIO SUPERI	Doutorado(T)	S/nivel funcao	RT - RETRIB. POR TITULA¿NIO AP	106.496,88
APOSENTADO	EST-02	PROFESSOR ENS BASICO TECN TECN	Especializacao Niv Sup(T)	S/nivel funcao	ANU¿NIO-ART.244,LEI 8112/90 AP	10.612,68
APOSENTADO	EST-02	PROFESSOR ENS BASICO TECN TECN	Especializacao Niv Sup(T)	S/nivel funcao	DECISAO JUDICIAL N TRAN JUG AP	804,00
APOSENTADO	EST-02	PROFESSOR ENS BASICO TECN TECN	Especializacao Niv Sup(T)	S/nivel funcao	PROVENTO BASICO	62.427,60
APOSENTADO	EST-02	PROFESSOR ENS BASICO TECN TECN	Especializacao Niv Sup(T)	S/nivel funcao	RT - RETRIB. POR TITULA¿NIO AP	12.485,52
APOSENTADO	EST-02	PROFESSOR DO MAGISTERIO SUPERI	Especializacao Niv Sup(T)	S/nivel funcao	ANU¿NIO-ART.244,LEI 8112/90 AP	9.853,20
APOSENTADO	EST-02	PROFESSOR DO MAGISTERIO SUPERI	Especializacao Niv Sup(T)	S/nivel funcao	PROVENTO BASICO	51.859,32
APOSENTADO	EST-02	PROFESSOR DO MAGISTERIO SUPERI	Especializacao Niv Sup(T)	S/nivel funcao	RT - RETRIB. POR TITULA¿NIO AP	7.778,88
APOSENTADO	EST-02	PROFESSOR DO MAGISTERIO SUPERI	Doutorado(T)	S/nivel funcao	ANU¿NIO-ART.244,LEI 8112/90 AP	11.196,36
APOSENTADO	EST-02	PROFESSOR DO MAGISTERIO SUPERI	Doutorado(T)	S/nivel funcao	DECISAO JUDICIAL N TRAN JUG AP	1.274,28
APOSENTADO	EST-02	PROFESSOR DO MAGISTERIO SUPERI	Doutorado(T)	S/nivel funcao	DECISAO JUDICIAL TRANS JUG APO	33.237,00
APOSENTADO	EST-02	PROFESSOR DO MAGISTERIO SUPERI	Doutorado(T)	S/nivel funcao	PROVENTO BASICO	65.861,16
APOSENTADO	EST-02	PROFESSOR DO MAGISTERIO SUPERI	Doutorado(T)	S/nivel funcao	RT - RETRIB. POR TITULA¿NIO AP	75.740,28
ATIVO PERMANENTE	EST-01	PROFESSOR DO MAGISTERIO SUPERI	Doutorado(T)	S/nivel funcao	ABONO DE PERMANENCIA EC 41/03	34.179,98
ATIVO PERMANENTE	EST-01	PROFESSOR DO MAGISTERIO SUPERI	Doutorado(T)	S/nivel funcao	ANU¿NIO-ART.244,LEI 8112/90 AT	19.792,08
ATIVO PERMANENTE	EST-01	PROFESSOR DO MAGISTERIO SUPERI	Doutorado(T)	S/nivel funcao	RT - RETRIB. POR TITULA¿NIO AT	119.794,56
ATIVO PERMANENTE	EST-01	PROFESSOR DO MAGISTERIO SUPERI	Doutorado(T)	S/nivel funcao	VENCIMENTO BASICO	104.169,12
APOSENTADO	EST-02	PROFESSOR DO MAGISTERIO SUPERI	Doutorado(T)	S/nivel funcao	ANU¿NIO-ART.244,LEI 8112/90 AP	14.076,00
APOSENTADO	EST-02	PROFESSOR DO MAGISTERIO SUPERI	Doutorado(T)	S/nivel funcao	DIF.PROV.ART.192 INC.I L.8112	30.084,36
APOSENTADO	EST-02	PROFESSOR DO MAGISTERIO SUPERI	Doutorado(T)	S/nivel funcao	PROVENTO BASICO	74.084,76
APOSENTADO	EST-02	PROFESSOR DO MAGISTERIO SUPERI	Doutorado(T)	S/nivel funcao	RT - RETRIB. POR TITULA¿NIO AP	85.197,48
ATIVO PERMANENTE	EST-01	PROFESSOR DO MAGISTERIO SUPERI	Doutorado(T)	S/nivel funcao	ABONO DE PERMANENCIA EC 41/03	33.918,15
ATIVO PERMANENTE	EST-01	PROFESSOR DO MAGISTERIO SUPERI	Doutorado(T)	S/nivel funcao	ADIC. DE PERICULOSIDADE	10.416,84
ATIVO PERMANENTE	EST-01	PROFESSOR DO MAGISTERIO SUPERI	Doutorado(T)	S/nivel funcao	ANU¿NIO-ART.244,LEI 8112/90 AT	16.667,04
ATIVO PERMANENTE	EST-01	PROFESSOR DO MAGISTERIO SUPERI	Doutorado(T)	S/nivel funcao	DECISAO JUDICIAL N TRAN JUG AT	1.444,68
ATIVO PERMANENTE	EST-01	PROFESSOR DO MAGISTERIO SUPERI	Doutorado(T)	S/nivel funcao	RT - RETRIB. POR TITULA¿NIO AT	119.794,56
ATIVO PERMANENTE	EST-01	PROFESSOR DO MAGISTERIO SUPERI	Doutorado(T)	S/nivel funcao	VENCIMENTO BASICO	104.169,12
APOSENTADO	EST-02	PROFESSOR DO MAGISTERIO SUPERI	Doutorado(T)	S/nivel funcao	ANU¿NIO-ART.244,LEI 8112/90 AP	15.409,56
APOSENTADO	EST-02	PROFESSOR DO MAGISTERIO SUPERI	Doutorado(T)	S/nivel funcao	DECISAO JUDICIAL TRANS JUG APO	4.932,96
APOSENTADO	EST-02	PROFESSOR DO MAGISTERIO SUPERI	Doutorado(T)	S/nivel funcao	PROVENTO BASICO	96.310,32
APOSENTADO	EST-02	PROFESSOR DO MAGISTERIO SUPERI	Doutorado(T)	S/nivel funcao	RT - RETRIB. POR TITULA¿NIO AP	110.756,76
APOSENTADO	EST-02	PROFESSOR DO MAGISTERIO SUPERI	Especializacao Niv Sup(T)	S/nivel funcao	ANU¿NIO-ART.244,LEI 8112/90 AP	9.016,80
APOSENTADO	EST-02	PROFESSOR DO MAGISTERIO SUPERI	Especializacao Niv Sup(T)	S/nivel funcao	DECISAO JUDICIAL N TRAN JUG AP	642,36
APOSENTADO	EST-02	PROFESSOR DO MAGISTERIO SUPERI	Especializacao Niv Sup(T)	S/nivel funcao	PROVENTO BASICO	56.355,36

Apêndice 2 - Relação de Servidores com Remuneração - 2020

SITUAÇÃO VÍNCULO	SITUAÇÃO	CARGO	ESCOLARIDADE	NÍVEL	RUBRICA	REMUNERAÇÃO
APOSENTADO	EST-02	PROFESSOR DO MAGISTERIO SUPERI	Especializacao Niv Sup(T)	S/nivel funcao	RT - RETRIB. POR TITULAÇÃO AP	11.271,12
APOSENTADO	EST-02	PROFESSOR DO MAGISTERIO SUPERI	Especializacao Niv Sup(T)	S/nivel funcao	VPNI ART.62-A LEI 8112/90 - AP	3.215,28
ATIVO PERMANENTE	EST-01	PROFESSOR DO MAGISTERIO SUPERI	Mestrado(T)	S/nivel funcao	ABONO DE PERMANENCIA EC 41/03	9.362,54
ATIVO PERMANENTE	EST-01	PROFESSOR DO MAGISTERIO SUPERI	Mestrado(T)	S/nivel funcao	ADIC. DE INSALUBRIDADE	10.371,84
ATIVO PERMANENTE	EST-01	PROFESSOR DO MAGISTERIO SUPERI	Mestrado(T)	S/nivel funcao	ANUENIO-ART.244,LEI 8112/90 AT	8.297,40
ATIVO PERMANENTE	EST-01	PROFESSOR DO MAGISTERIO SUPERI	Mestrado(T)	S/nivel funcao	RT - RETRIB. POR TITULAÇÃO AT	19.447,32
ATIVO PERMANENTE	EST-01	PROFESSOR DO MAGISTERIO SUPERI	Mestrado(T)	S/nivel funcao	VENCIMENTO BASICO	51.859,32
APOSENTADO	EST-02	PROFESSOR DO MAGISTERIO SUPERI	Mestrado(T)	S/nivel funcao	ANUENIO-ART.244,LEI 8112/90 AP	7.729,08
APOSENTADO	EST-02	PROFESSOR DO MAGISTERIO SUPERI	Mestrado(T)	S/nivel funcao	PROVENTO BASICO	59.454,84
APOSENTADO	EST-02	PROFESSOR DO MAGISTERIO SUPERI	Mestrado(T)	S/nivel funcao	RT - RETRIB. POR TITULAÇÃO AP	29.727,48
APOSENTADO	EST-02	PROFESSOR DO MAGISTERIO SUPERI	Doutorado(T)	S/nivel funcao	ANUENIO-ART.244,LEI 8112/90 AP	9.260,52
APOSENTADO	EST-02	PROFESSOR DO MAGISTERIO SUPERI	Doutorado(T)	S/nivel funcao	DECISAO JUDICIAL N TRAN JUG AP	1.801,32
APOSENTADO	EST-02	PROFESSOR DO MAGISTERIO SUPERI	Doutorado(T)	S/nivel funcao	DIF.PROV.ART.192 INC.I L.8112	28.927,32
APOSENTADO	EST-02	PROFESSOR DO MAGISTERIO SUPERI	Doutorado(T)	S/nivel funcao	PROVENTO BASICO	71.235,36
APOSENTADO	EST-02	PROFESSOR DO MAGISTERIO SUPERI	Doutorado(T)	S/nivel funcao	RT - RETRIB. POR TITULAÇÃO AP	81.920,76
APOSENTADO	EST-02	PROFESSOR DO MAGISTERIO SUPERI	Mestrado(T)	S/nivel funcao	ANUENIO-ART.244,LEI 8112/90 AP	19.233,48
APOSENTADO	EST-02	PROFESSOR DO MAGISTERIO SUPERI	Mestrado(T)	S/nivel funcao	PROVENTO BASICO	71.235,36
APOSENTADO	EST-02	PROFESSOR DO MAGISTERIO SUPERI	Mestrado(T)	S/nivel funcao	RT - RETRIB. POR TITULAÇÃO AP	35.617,68
APOSENTADO	EST-02	PROFESSOR DO MAGISTERIO SUPERI	Mestrado(T)	S/nivel funcao	VPNI ART.62-A LEI 8112/90 - AP	5.038,68
APOSENTADO	EST-02	PROFESSOR DO MAGISTERIO SUPERI	Especializacao Niv Sup(T)	S/nivel funcao	ANUENIO-ART.244,LEI 8112/90 AP	30.938,16
APOSENTADO	EST-02	PROFESSOR DO MAGISTERIO SUPERI	Especializacao Niv Sup(T)	S/nivel funcao	DIF.PROV.ART.192 INC.II L.8112	21.980,04
APOSENTADO	EST-02	PROFESSOR DO MAGISTERIO SUPERI	Especializacao Niv Sup(T)	S/nivel funcao	PROVENTO BASICO	114.586,08
APOSENTADO	EST-02	PROFESSOR DO MAGISTERIO SUPERI	Especializacao Niv Sup(T)	S/nivel funcao	RT - RETRIB. POR TITULAÇÃO AP	22.917,24
APOSENTADO	EST-02	PROFESSOR DO MAGISTERIO SUPERI	Sup compl ou hab legal eqv	S/nivel funcao	ANUENIO-ART.244,LEI 8112/90 AP	24.826,90
APOSENTADO	EST-02	PROFESSOR DO MAGISTERIO SUPERI	Sup compl ou hab legal eqv	S/nivel funcao	DIF.PROV.ART.192 INC.II L.8112	18.316,70
APOSENTADO	EST-02	PROFESSOR DO MAGISTERIO SUPERI	Sup compl ou hab legal eqv	S/nivel funcao	PROVENTO BASICO	95.488,40
APOSENTADO	EST-02	PROFESSOR DO MAGISTERIO SUPERI	Mestrado(T)	S/nivel funcao	ANUENIO-ART.244,LEI 8112/90 AP	14.816,88
APOSENTADO	EST-02	PROFESSOR DO MAGISTERIO SUPERI	Mestrado(T)	S/nivel funcao	PROVENTO BASICO	74.084,76
APOSENTADO	EST-02	PROFESSOR DO MAGISTERIO SUPERI	Mestrado(T)	S/nivel funcao	RT - RETRIB. POR TITULAÇÃO AP	37.042,44
ATIVO PERMANENTE	EST-01	PROFESSOR DO MAGISTERIO SUPERI	Doutorado(T)	S/nivel funcao	ABONO DE PERMANENCIA EC 41/03	38.019,12
ATIVO PERMANENTE	EST-01	PROFESSOR DO MAGISTERIO SUPERI	Doutorado(T)	S/nivel funcao	ADIC. DE INSALUBRIDADE	22.917,12
ATIVO PERMANENTE	EST-01	PROFESSOR DO MAGISTERIO SUPERI	Doutorado(T)	S/nivel funcao	ANUENIO-ART.244,LEI 8112/90 AT	18.333,72
ATIVO PERMANENTE	EST-01	PROFESSOR DO MAGISTERIO SUPERI	Doutorado(T)	S/nivel funcao	DECISAO JUDICIAL N TRAN JUG AT	1.618,08
ATIVO PERMANENTE	EST-01	PROFESSOR DO MAGISTERIO SUPERI	Doutorado(T)	S/nivel funcao	RT - RETRIB. POR TITULAÇÃO AT	131.774,04
ATIVO PERMANENTE	EST-01	PROFESSOR DO MAGISTERIO SUPERI	Doutorado(T)	S/nivel funcao	VENCIMENTO BASICO	114.586,08
APOSENTADO	EST-02	PROFESSOR DO MAGISTERIO SUPERI	Mestrado(T)	S/nivel funcao	ANUENIO-ART.244,LEI 8112/90 AP	11.853,48
APOSENTADO	EST-02	PROFESSOR DO MAGISTERIO SUPERI	Mestrado(T)	S/nivel funcao	DECISAO JUDICIAL TRANS JUG APO	25.846,44
APOSENTADO	EST-02	PROFESSOR DO MAGISTERIO SUPERI	Mestrado(T)	S/nivel funcao	PROVENTO BASICO	74.084,76
APOSENTADO	EST-02	PROFESSOR DO MAGISTERIO SUPERI	Mestrado(T)	S/nivel funcao	RT - RETRIB. POR TITULAÇÃO AP	37.042,44
APOSENTADO	EST-02	PROFESSOR DO MAGISTERIO SUPERI	Mestrado(T)	S/nivel funcao	VPNI ART.62-A LEI 8112/90 - AP	18.042,84
APOSENTADO	EST-02	PROFESSOR DO MAGISTERIO SUPERI	Mestrado(T)	S/nivel funcao	ANUENIO-ART.244,LEI 8112/90 AP	10.685,28
APOSENTADO	EST-02	PROFESSOR DO MAGISTERIO SUPERI	Mestrado(T)	S/nivel funcao	DECISAO JUDICIAL N TRAN JUG AP	1.084,56
APOSENTADO	EST-02	PROFESSOR DO MAGISTERIO SUPERI	Mestrado(T)	S/nivel funcao	PROVENTO BASICO	71.235,36
APOSENTADO	EST-02	PROFESSOR DO MAGISTERIO SUPERI	Mestrado(T)	S/nivel funcao	RT - RETRIB. POR TITULAÇÃO AP	35.617,68
APOSENTADO	EST-02	PROFESSOR DO MAGISTERIO SUPERI	Mestrado(T)	S/nivel funcao	VPNI ART.62-A LEI 8112/90 - AP	1.286,04

Apêndice 2 - Relação de Servidores com Remuneração - 2020

SITUAÇÃO VÍNCULO	SITUAÇÃO	CARGO	ESCOLARIDADE	NÍVEL	RUBRICA	REMUNERAÇÃO
APOSENTADO	EST-02	PROFESSOR DO MAGISTERIO SUPERI	Mestrado(T)	S/nivel funcao	ANU¿NIO-ART.244,LEI 8112/90 AP	11.112,60
APOSENTADO	EST-02	PROFESSOR DO MAGISTERIO SUPERI	Mestrado(T)	S/nivel funcao	PROVENTO BASICO	74.084,76
APOSENTADO	EST-02	PROFESSOR DO MAGISTERIO SUPERI	Mestrado(T)	S/nivel funcao	RT - RETRIB. POR TITULA¿NIO AP	37.042,44
APOSENTADO	EST-02	PROFESSOR DO MAGISTERIO SUPERI	Mestrado(T)	S/nivel funcao	VPNI ART.62-A LEI 8112/90 - AP	1.286,04
APOSENTADO	EST-02	PROFESSOR 3 GRAU	Doutorado(T)	S/nivel funcao	PROVENTOS - EC N¿ 41/2003	250.295,28
ATIVO PERMANENTE	EST-01	PROFESSOR DO MAGISTERIO SUPERI	Doutorado(T)	S/nivel funcao	ANU¿NIO-ART.244,LEI 8112/90 AT	14.446,44
ATIVO PERMANENTE	EST-01	PROFESSOR DO MAGISTERIO SUPERI	Doutorado(T)	S/nivel funcao	DECISAO JUDICIAL TRAN JUG AT.	1.286,16
ATIVO PERMANENTE	EST-01	PROFESSOR DO MAGISTERIO SUPERI	Doutorado(T)	S/nivel funcao	RT - RETRIB. POR TITULA¿NIO AT	110.756,76
ATIVO PERMANENTE	EST-01	PROFESSOR DO MAGISTERIO SUPERI	Doutorado(T)	S/nivel funcao	VENCIMENTO BASICO	96.310,32
APOSENTADO	EST-02	PROFESSOR DO MAGISTERIO SUPERI	Doutorado(T)	S/nivel funcao	ANU¿NIO-ART.244,LEI 8112/90 AP	13.890,84
APOSENTADO	EST-02	PROFESSOR DO MAGISTERIO SUPERI	Doutorado(T)	S/nivel funcao	PROVENTO BASICO	92.606,04
APOSENTADO	EST-02	PROFESSOR DO MAGISTERIO SUPERI	Doutorado(T)	S/nivel funcao	RT - RETRIB. POR TITULA¿NIO AP	106.496,88
APOSENTADO	EST-02	PROFESSOR DO MAGISTERIO SUPERI	Doutorado(T)	S/nivel funcao	ANU¿NIO-ART.244,LEI 8112/90 AP	16.041,96
APOSENTADO	EST-02	PROFESSOR DO MAGISTERIO SUPERI	Doutorado(T)	S/nivel funcao	DECISAO JUDICIAL N TRAN JUG AP	1.434,24
APOSENTADO	EST-02	PROFESSOR DO MAGISTERIO SUPERI	Doutorado(T)	S/nivel funcao	PROVENTO BASICO	114.586,08
APOSENTADO	EST-02	PROFESSOR DO MAGISTERIO SUPERI	Doutorado(T)	S/nivel funcao	RT - RETRIB. POR TITULA¿NIO AP	131.774,04
APOSENTADO	EST-02	PROFESSOR DO MAGISTERIO SUPERI	Doutorado(T)	S/nivel funcao	VPNI ART.62-A LEI 8112/90 - AP	7.854,36
APOSENTADO	EST-02	PROFESSOR DO MAGISTERIO SUPERI	Doutorado(T)	S/nivel funcao	ANU¿NIO-ART.244,LEI 8112/90 AP	14.022,72
APOSENTADO	EST-02	PROFESSOR DO MAGISTERIO SUPERI	Doutorado(T)	S/nivel funcao	DECISAO JUDICIAL N TRAN JUG AP	1.375,32
APOSENTADO	EST-02	PROFESSOR DO MAGISTERIO SUPERI	Doutorado(T)	S/nivel funcao	DECISAO JUDICIAL TRANS JUG APO	28.352,04
APOSENTADO	EST-02	PROFESSOR DO MAGISTERIO SUPERI	Doutorado(T)	S/nivel funcao	PROVENTO BASICO	100.162,68
APOSENTADO	EST-02	PROFESSOR DO MAGISTERIO SUPERI	Doutorado(T)	S/nivel funcao	RT - RETRIB. POR TITULA¿NIO AP	115.187,04
APOSENTADO	EST-02	PROFESSOR DO MAGISTERIO SUPERI	Doutorado(T)	S/nivel funcao	VPNI ART.62-A LEI 8112/90 - AP	13.532,16
ATIVO PERMANENTE	EST-01	PROFESSOR DO MAGISTERIO SUPERI	Especializacao Niv Sup(T)	S/nivel funcao	ABONO DE PERMANENCIA EC 41/03	11.842,14
ATIVO PERMANENTE	EST-01	PROFESSOR DO MAGISTERIO SUPERI	Especializacao Niv Sup(T)	S/nivel funcao	ANU¿NIO-ART.244,LEI 8112/90 AT	10.105,84
ATIVO PERMANENTE	EST-01	PROFESSOR DO MAGISTERIO SUPERI	Especializacao Niv Sup(T)	S/nivel funcao	DECISAO JUDICIAL N TRAN JUG AT	639,96
ATIVO PERMANENTE	EST-01	PROFESSOR DO MAGISTERIO SUPERI	Especializacao Niv Sup(T)	S/nivel funcao	RT - RETRIB. POR TITULA¿NIO AT	14.437,08
ATIVO PERMANENTE	EST-01	PROFESSOR DO MAGISTERIO SUPERI	Especializacao Niv Sup(T)	S/nivel funcao	VENCIMENTO BASICO	72.185,16
APOSENTADO	EST-02	PROFESSOR DO MAGISTERIO SUPERI	Mestrado(T)	S/nivel funcao	ANU¿NIO-ART.244,LEI 8112/90 AP	10.371,84
APOSENTADO	EST-02	PROFESSOR DO MAGISTERIO SUPERI	Mestrado(T)	S/nivel funcao	DECISAO JUDICIAL N TRAN JUG AP	909,36
APOSENTADO	EST-02	PROFESSOR DO MAGISTERIO SUPERI	Mestrado(T)	S/nivel funcao	PROVENTO BASICO	74.084,76
APOSENTADO	EST-02	PROFESSOR DO MAGISTERIO SUPERI	Mestrado(T)	S/nivel funcao	RT - RETRIB. POR TITULA¿NIO AP	37.042,44
APOSENTADO	EST-02	PROFESSOR DO MAGISTERIO SUPERI	Mestrado(T)	S/nivel funcao	VPNI ART.62-A LEI 8112/90 - AP	998,28
APOSENTADO	EST-02	PROFESSOR DO MAGISTERIO SUPERI	Doutorado(T)	S/nivel funcao	ANU¿NIO-ART.244,LEI 8112/90 AP	13.483,44
APOSENTADO	EST-02	PROFESSOR DO MAGISTERIO SUPERI	Doutorado(T)	S/nivel funcao	PROVENTO BASICO	96.310,32
APOSENTADO	EST-02	PROFESSOR DO MAGISTERIO SUPERI	Doutorado(T)	S/nivel funcao	RT - RETRIB. POR TITULA¿NIO AP	110.756,76
APOSENTADO	EST-02	PROFESSOR DO MAGISTERIO SUPERI	Mestrado(T)	S/nivel funcao	ANU¿NIO-ART.244,LEI 8112/90 AP	5.185,92
APOSENTADO	EST-02	PROFESSOR DO MAGISTERIO SUPERI	Mestrado(T)	S/nivel funcao	PROVENTO BASICO	37.042,44
APOSENTADO	EST-02	PROFESSOR DO MAGISTERIO SUPERI	Mestrado(T)	S/nivel funcao	RT - RETRIB. POR TITULA¿NIO AP	9.260,64
APOSENTADO	EST-02	PROFESSOR DO MAGISTERIO SUPERI	Doutorado(T)	S/nivel funcao	ANU¿NIO-ART.244,LEI 8112/90 AP	14.896,08
APOSENTADO	EST-02	PROFESSOR DO MAGISTERIO SUPERI	Doutorado(T)	S/nivel funcao	DECISAO JUDICIAL N TRAN JUG AP	1.600,56
APOSENTADO	EST-02	PROFESSOR DO MAGISTERIO SUPERI	Doutorado(T)	S/nivel funcao	PROVENTO BASICO	114.586,08
APOSENTADO	EST-02	PROFESSOR DO MAGISTERIO SUPERI	Doutorado(T)	S/nivel funcao	RT - RETRIB. POR TITULA¿NIO AP	131.774,04
ATIVO PERMANENTE	EST-01	PROFESSOR DO MAGISTERIO SUPERI	Doutorado(T)	S/nivel funcao	ABONO DE PERMANENCIA EC 41/03	22.203,33
ATIVO PERMANENTE	EST-01	PROFESSOR DO MAGISTERIO SUPERI	Doutorado(T)	S/nivel funcao	ADIC. DE INSALUBRIDADE	8.020,92

Apêndice 2 - Relação de Servidores com Remuneração - 2020

SITUAÇÃO VÍNCULO	SITUAÇÃO	CARGO	ESCOLARIDADE	NÍVEL	RUBRICA	REMUNERAÇÃO
ATIVO PERMANENTE	EST-01	PROFESSOR DO MAGISTERIO SUPERI	Doutorado(T)	S/nivel funcao	ANU¿NIO-ART.244,LEI 8112/90 AT	8.823,12
ATIVO PERMANENTE	EST-01	PROFESSOR DO MAGISTERIO SUPERI	Doutorado(T)	S/nivel funcao	RT - RETRIB. POR TITULA¿O AT	69.181,32
ATIVO PERMANENTE	EST-01	PROFESSOR DO MAGISTERIO SUPERI	Doutorado(T)	S/nivel funcao	VENCIMENTO BASICO	80.210,28
ATIVO PERMANENTE	EST-01	PROFESSOR DO MAGISTERIO SUPERI	Doutorado(T)	S/nivel funcao	VPNI ART.62-A LEI 8112/90 - AT	8.685,48
APOSENTADO	EST-02	PROFESSOR DO MAGISTERIO SUPERI	Sup compl ou hab legal eqv	S/nivel funcao	ANU¿NIO-ART.244,LEI 8112/90 AP	26.354,76
APOSENTADO	EST-02	PROFESSOR DO MAGISTERIO SUPERI	Sup compl ou hab legal eqv	S/nivel funcao	PROVENTO BASICO	91.668,84
APOSENTADO	EST-02	PROFESSOR DO MAGISTERIO SUPERI	Sup compl ou hab legal eqv	S/nivel funcao	VPNI ART.62-A LEI 8112/90 - AP	2.572,20
APOSENTADO	EST-02	PROFESSOR DO MAGISTERIO SUPERI	Doutorado(T)	S/nivel funcao	ANU¿NIO-ART.244,LEI 8112/90 AP	13.750,32
APOSENTADO	EST-02	PROFESSOR DO MAGISTERIO SUPERI	Doutorado(T)	S/nivel funcao	DECISAO JUDICIAL N TRAN JUG AP	1.032,60
APOSENTADO	EST-02	PROFESSOR DO MAGISTERIO SUPERI	Doutorado(T)	S/nivel funcao	DECISAO JUDICIAL TRANS JUG APO	643,08
APOSENTADO	EST-02	PROFESSOR DO MAGISTERIO SUPERI	Doutorado(T)	S/nivel funcao	PROVENTO BASICO	114.586,08
APOSENTADO	EST-02	PROFESSOR DO MAGISTERIO SUPERI	Doutorado(T)	S/nivel funcao	RT - RETRIB. POR TITULA¿O AP	131.774,04
ATIVO PERMANENTE	EST-01	PROFESSOR DO MAGISTERIO SUPERI	Doutorado(T)	S/nivel funcao	ABONO DE PERMANENCIA EC 41/03	38.449,89
ATIVO PERMANENTE	EST-01	PROFESSOR DO MAGISTERIO SUPERI	Doutorado(T)	S/nivel funcao	ADIC. DE INSALUBRIDADE	22.917,12
ATIVO PERMANENTE	EST-01	PROFESSOR DO MAGISTERIO SUPERI	Doutorado(T)	S/nivel funcao	ANU¿NIO-ART.244,LEI 8112/90 AT	19.479,60
ATIVO PERMANENTE	EST-01	PROFESSOR DO MAGISTERIO SUPERI	Doutorado(T)	S/nivel funcao	DECISAO JUDICIAL N TRAN JUG AT	1.623,96
ATIVO PERMANENTE	EST-01	PROFESSOR DO MAGISTERIO SUPERI	Doutorado(T)	S/nivel funcao	DECISAO JUDICIAL TRAN JUG AT.	1.286,16
ATIVO PERMANENTE	EST-01	PROFESSOR DO MAGISTERIO SUPERI	Doutorado(T)	S/nivel funcao	RT - RETRIB. POR TITULA¿O AT	131.774,04
ATIVO PERMANENTE	EST-01	PROFESSOR DO MAGISTERIO SUPERI	Doutorado(T)	S/nivel funcao	VENCIMENTO BASICO	114.586,08
APOSENTADO	EST-02	PROFESSOR DO MAGISTERIO SUPERI	Sup compl ou hab legal eqv	S/nivel funcao	ANU¿NIO-ART.244,LEI 8112/90 AP	2.675,46
APOSENTADO	EST-02	PROFESSOR DO MAGISTERIO SUPERI	Sup compl ou hab legal eqv	S/nivel funcao	DIF.PROV.ART.192 INC.I L.8112	3.203,16
APOSENTADO	EST-02	PROFESSOR DO MAGISTERIO SUPERI	Sup compl ou hab legal eqv	S/nivel funcao	PROVENTO BASICO	29.727,42
ATIVO PERMANENTE	EST-01	PROFESSOR DO MAGISTERIO SUPERI	Doutorado(T)	S/nivel funcao	ABONO DE PERMANENCIA EC 41/03	37.347,49
ATIVO PERMANENTE	EST-01	PROFESSOR DO MAGISTERIO SUPERI	Doutorado(T)	S/nivel funcao	ADIC. DE INSALUBRIDADE	22.917,12
ATIVO PERMANENTE	EST-01	PROFESSOR DO MAGISTERIO SUPERI	Doutorado(T)	S/nivel funcao	ANU¿NIO-ART.244,LEI 8112/90 AT	13.750,32
ATIVO PERMANENTE	EST-01	PROFESSOR DO MAGISTERIO SUPERI	Doutorado(T)	S/nivel funcao	DECISAO JUDICIAL N TRAN JUG AT	1.423,80
ATIVO PERMANENTE	EST-01	PROFESSOR DO MAGISTERIO SUPERI	Doutorado(T)	S/nivel funcao	RT - RETRIB. POR TITULA¿O AT	131.774,04
ATIVO PERMANENTE	EST-01	PROFESSOR DO MAGISTERIO SUPERI	Doutorado(T)	S/nivel funcao	VENCIMENTO BASICO	114.586,08
ATIVO PERMANENTE	EST-01	PROFESSOR DO MAGISTERIO SUPERI	Doutorado(T)	S/nivel funcao	VPNI ART.62-A LEI 8112/90 - AT	975,84
APOSENTADO	EST-02	PROFESSOR 3 GRAU	Especializacao Niv Sup(T)	S/nivel funcao	PROVENTOS - EC N¿ 41/2003	45.336,96
ATIVO PERMANENTE	EST-01	PROFESSOR DO MAGISTERIO SUPERI	Doutorado(T)	S/nivel funcao	ANU¿NIO-ART.244,LEI 8112/90 AT	11.458,56
ATIVO PERMANENTE	EST-01	PROFESSOR DO MAGISTERIO SUPERI	Doutorado(T)	S/nivel funcao	DECISAO JUDICIAL N TRAN JUG AT	1.302,84
ATIVO PERMANENTE	EST-01	PROFESSOR DO MAGISTERIO SUPERI	Doutorado(T)	S/nivel funcao	RT - RETRIB. POR TITULA¿O AT	119.794,56
ATIVO PERMANENTE	EST-01	PROFESSOR DO MAGISTERIO SUPERI	Doutorado(T)	S/nivel funcao	VENCIMENTO BASICO	104.169,12
APOSENTADO	EST-02	PROFESSOR DO MAGISTERIO SUPERI	Mestrado(T)	S/nivel funcao	ANU¿NIO-ART.244,LEI 8112/90 AP	10.707,48
APOSENTADO	EST-02	PROFESSOR DO MAGISTERIO SUPERI	Mestrado(T)	S/nivel funcao	DECISAO JUDICIAL N TRAN JUG AP	646,20
APOSENTADO	EST-02	PROFESSOR DO MAGISTERIO SUPERI	Mestrado(T)	S/nivel funcao	DECISAO JUDICIAL TRANS JUG APO	39.552,84
APOSENTADO	EST-02	PROFESSOR DO MAGISTERIO SUPERI	Mestrado(T)	S/nivel funcao	PROVENTO BASICO	49.914,72
APOSENTADO	EST-02	PROFESSOR DO MAGISTERIO SUPERI	Mestrado(T)	S/nivel funcao	RT - RETRIB. POR TITULA¿O AP	24.957,36
APOSENTADO	EST-02	PROFESSOR DO MAGISTERIO SUPERI	Mestrado(T)	S/nivel funcao	ANU¿NIO-ART.244,LEI 8112/90 AP	5.485,08
APOSENTADO	EST-02	PROFESSOR DO MAGISTERIO SUPERI	Mestrado(T)	S/nivel funcao	PROVENTO BASICO	49.864,80
APOSENTADO	EST-02	PROFESSOR DO MAGISTERIO SUPERI	Mestrado(T)	S/nivel funcao	RT - RETRIB. POR TITULA¿O AP	18.699,24
APOSENTADO	EST-02	PROFESSOR DO MAGISTERIO SUPERI	Doutorado(T)	S/nivel funcao	ANU¿NIO-ART.244,LEI 8112/90 AP	7.408,44
APOSENTADO	EST-02	PROFESSOR DO MAGISTERIO SUPERI	Doutorado(T)	S/nivel funcao	DECISAO JUDICIAL TRANS JUG APO	3.109,56
APOSENTADO	EST-02	PROFESSOR DO MAGISTERIO SUPERI	Doutorado(T)	S/nivel funcao	PROVENTO BASICO	74.084,76

Apêndice 2 - Relação de Servidores com Remuneração - 2020

SITUAÇÃO VÍNCULO	SITUAÇÃO	CARGO	ESCOLARIDADE	NÍVEL	RUBRICA	REMUNERAÇÃO
APOSENTADO	EST-02	PROFESSOR DO MAGISTERIO SUPERI	Doutorado(T)	S/nivel funcao	RT - RETRIB. POR TITULAÇÃO AP	85.197,48
APOSENTADO	EST-02	PROFESSOR DO MAGISTERIO SUPERI	Doutorado(T)	S/nivel funcao	VPNI ART.62-A LEI 8112/90 - AP	2.466,48
APOSENTADO	EST-02	PROFESSOR DO MAGISTERIO SUPERI	Doutorado(T)	S/nivel funcao	ANUNIO-ART.244,LEI 8112/90 AP	8.020,92
APOSENTADO	EST-02	PROFESSOR DO MAGISTERIO SUPERI	Doutorado(T)	S/nivel funcao	PROVENTO BASICO	114.586,08
APOSENTADO	EST-02	PROFESSOR DO MAGISTERIO SUPERI	Doutorado(T)	S/nivel funcao	RT - RETRIB. POR TITULAÇÃO AP	131.774,04
APOSENTADO	EST-02	PROFESSOR 3 GRAU	Especializacao Niv Sup(T)	S/nivel funcao	PROVENTOS - EC Nº 41/2003	37.911,12
APOSENTADO	EST-02	PROFESSOR DO MAGISTERIO SUPERI	Especializacao Niv Sup(T)	S/nivel funcao	ANUNIO-ART.244,LEI 8112/90 AP	5.927,40
APOSENTADO	EST-02	PROFESSOR DO MAGISTERIO SUPERI	Especializacao Niv Sup(T)	S/nivel funcao	DECISAO JUDICIAL N TRAN JUG AP	834,36
APOSENTADO	EST-02	PROFESSOR DO MAGISTERIO SUPERI	Especializacao Niv Sup(T)	S/nivel funcao	PROVENTO BASICO	65.861,16
APOSENTADO	EST-02	PROFESSOR DO MAGISTERIO SUPERI	Especializacao Niv Sup(T)	S/nivel funcao	RT - RETRIB. POR TITULAÇÃO AP	13.172,28
APOSENTADO	EST-02	PROFESSOR DO MAGISTERIO SUPERI	Especializacao Niv Sup(T)	S/nivel funcao	VPNI ART.62-A LEI 8112/90 - AP	665,52
ATIVO PERMANENTE	EST-01	PROFESSOR DO MAGISTERIO SUPERI	Doutorado(T)	S/nivel funcao	ABONO DE PERMANENCIA EC 41/03	34.855,87
ATIVO PERMANENTE	EST-01	PROFESSOR DO MAGISTERIO SUPERI	Doutorado(T)	S/nivel funcao	ANUNIO-ART.244,LEI 8112/90 AT	12.520,32
ATIVO PERMANENTE	EST-01	PROFESSOR DO MAGISTERIO SUPERI	Doutorado(T)	S/nivel funcao	DECISAO JUDICIAL N TRAN JUG AT	1.122,72
ATIVO PERMANENTE	EST-01	PROFESSOR DO MAGISTERIO SUPERI	Doutorado(T)	S/nivel funcao	DECISAO JUDICIAL TRAN JUG AT.	27.382,80
ATIVO PERMANENTE	EST-01	PROFESSOR DO MAGISTERIO SUPERI	Doutorado(T)	S/nivel funcao	RT - RETRIB. POR TITULAÇÃO AT	110.756,76
ATIVO PERMANENTE	EST-01	PROFESSOR DO MAGISTERIO SUPERI	Doutorado(T)	S/nivel funcao	VENCIMENTO BASICO	96.310,32
APOSENTADO	EST-02	PROFESSOR DO MAGISTERIO SUPERI	Doutorado(T)	S/nivel funcao	ANUNIO-ART.244,LEI 8112/90 AP	6.310,20
APOSENTADO	EST-02	PROFESSOR DO MAGISTERIO SUPERI	Doutorado(T)	S/nivel funcao	PROVENTO BASICO	70.113,84
APOSENTADO	EST-02	PROFESSOR DO MAGISTERIO SUPERI	Doutorado(T)	S/nivel funcao	RT - RETRIB. POR TITULAÇÃO AP	60.473,16
APOSENTADO	EST-02	PROFESSOR DO MAGISTERIO SUPERI	Doutorado(T)	S/nivel funcao	ANUNIO-ART.244,LEI 8112/90 AP	9.014,64
APOSENTADO	EST-02	PROFESSOR DO MAGISTERIO SUPERI	Doutorado(T)	S/nivel funcao	PROVENTO BASICO	100.162,68
APOSENTADO	EST-02	PROFESSOR DO MAGISTERIO SUPERI	Doutorado(T)	S/nivel funcao	RT - RETRIB. POR TITULAÇÃO AP	115.187,04
APOSENTADO	EST-02	PROFESSOR DO MAGISTERIO SUPERI	Doutorado(T)	S/nivel funcao	ANUNIO-ART.244,LEI 8112/90 AP	8.667,84
APOSENTADO	EST-02	PROFESSOR DO MAGISTERIO SUPERI	Doutorado(T)	S/nivel funcao	PROVENTO BASICO	96.310,32
APOSENTADO	EST-02	PROFESSOR DO MAGISTERIO SUPERI	Doutorado(T)	S/nivel funcao	RT - RETRIB. POR TITULAÇÃO AP	110.756,76
APOSENTADO	EST-02	PROFESSOR DO MAGISTERIO SUPERI	Doutorado(T)	S/nivel funcao	ANUNIO-ART.244,LEI 8112/90 AP	3.033,72
APOSENTADO	EST-02	PROFESSOR DO MAGISTERIO SUPERI	Doutorado(T)	S/nivel funcao	PROVENTO BASICO	33.708,60
APOSENTADO	EST-02	PROFESSOR DO MAGISTERIO SUPERI	Doutorado(T)	S/nivel funcao	RT - RETRIB. POR TITULAÇÃO AP	29.073,66
ATIVO PERMANENTE	EST-01	PROFESSOR DO MAGISTERIO SUPERI	Doutorado(T)	S/nivel funcao	ADIC. DE INSALUBRIDADE	1.123,62
ATIVO PERMANENTE	EST-01	PROFESSOR DO MAGISTERIO SUPERI	Doutorado(T)	S/nivel funcao	ANUNIO-ART.244,LEI 8112/90 AT	3.033,72
ATIVO PERMANENTE	EST-01	PROFESSOR DO MAGISTERIO SUPERI	Doutorado(T)	S/nivel funcao	RT - RETRIB. POR TITULAÇÃO AT	29.073,66
ATIVO PERMANENTE	EST-01	PROFESSOR DO MAGISTERIO SUPERI	Doutorado(T)	S/nivel funcao	VENCIMENTO BASICO	33.708,60
ATIVO PERMANENTE	EST-01	PROFESSOR DO MAGISTERIO SUPERI	Doutorado(T)	S/nivel funcao	ANUNIO-ART.244,LEI 8112/90 AT	6.667,56
ATIVO PERMANENTE	EST-01	PROFESSOR DO MAGISTERIO SUPERI	Doutorado(T)	S/nivel funcao	DECISAO JUDICIAL N TRAN JUG AT	892,80
ATIVO PERMANENTE	EST-01	PROFESSOR DO MAGISTERIO SUPERI	Doutorado(T)	S/nivel funcao	RT - RETRIB. POR TITULAÇÃO AT	85.197,48
ATIVO PERMANENTE	EST-01	PROFESSOR DO MAGISTERIO SUPERI	Doutorado(T)	S/nivel funcao	VENCIMENTO BASICO	74.084,76
ATIVO PERMANENTE	EST-01	PROFESSOR DO MAGISTERIO SUPERI	Doutorado(T)	S/nivel funcao	VPNI ART.62-A LEI 8112/90 - AT	5.038,68
APOSENTADO	EST-02	PROFESSOR DO MAGISTERIO SUPERI	Doutorado(T)	S/nivel funcao	ANUNIO-ART.244,LEI 8112/90 AP	16.041,96
APOSENTADO	EST-02	PROFESSOR DO MAGISTERIO SUPERI	Doutorado(T)	S/nivel funcao	DECISAO JUDICIAL N TRAN JUG AP	1.080,60
APOSENTADO	EST-02	PROFESSOR DO MAGISTERIO SUPERI	Doutorado(T)	S/nivel funcao	PROVENTO BASICO	114.586,08
APOSENTADO	EST-02	PROFESSOR DO MAGISTERIO SUPERI	Doutorado(T)	S/nivel funcao	RT - RETRIB. POR TITULAÇÃO AP	131.774,04
APOSENTADO	EST-02	PROFESSOR DO MAGISTERIO SUPERI	Doutorado(T)	S/nivel funcao	VPNI ART.62-A LEI 8112/90 - AP	3.215,28
APOSENTADO	EST-02	PROFESSOR DO MAGISTERIO SUPERI	Doutorado(T)	S/nivel funcao	ANUNIO-ART.244,LEI 8112/90 AP	10.312,68
APOSENTADO	EST-02	PROFESSOR DO MAGISTERIO SUPERI	Doutorado(T)	S/nivel funcao	PROVENTO BASICO	114.586,08

Apêndice 2 - Relação de Servidores com Remuneração - 2020

SITUAÇÃO VÍNCULO	SITUAÇÃO	CARGO	ESCOLARIDADE	NÍVEL	RUBRICA	REMUNERAÇÃO
APOSENTADO	EST-02	PROFESSOR DO MAGISTERIO SUPERI	Doutorado(T)	S/nivel funcao	RT - RETRIB. POR TITULAÇÃO AP	131.774,04
ATIVO PERMANENTE	EST-01	PROFESSOR DO MAGISTERIO SUPERI	Doutorado(T)	S/nivel funcao	ABONO DE PERMANENCIA EC 41/03	36.792,20
ATIVO PERMANENTE	EST-01	PROFESSOR DO MAGISTERIO SUPERI	Doutorado(T)	S/nivel funcao	ANUNIO-ART.244,LEI 8112/90 AT	10.312,68
ATIVO PERMANENTE	EST-01	PROFESSOR DO MAGISTERIO SUPERI	Doutorado(T)	S/nivel funcao	DECISAO JUDICIAL N TRAN JUG AT	1.408,08
ATIVO PERMANENTE	EST-01	PROFESSOR DO MAGISTERIO SUPERI	Doutorado(T)	S/nivel funcao	RT - RETRIB. POR TITULAÇÃO AT	131.774,04
ATIVO PERMANENTE	EST-01	PROFESSOR DO MAGISTERIO SUPERI	Doutorado(T)	S/nivel funcao	VENCIMENTO BASICO	114.586,08
ATIVO PERMANENTE	EST-01	PROFESSOR DO MAGISTERIO SUPERI	Doutorado(T)	S/nivel funcao	VPNI ART.62-A LEI 8112/90 - AT	1.286,04
APOSENTADO	EST-02	PROFESSOR DO MAGISTERIO SUPERI	Especializacao Niv Sup(T)	S/nivel funcao	ANUNIO-ART.244,LEI 8112/90 AP	3.495,84
APOSENTADO	EST-02	PROFESSOR DO MAGISTERIO SUPERI	Especializacao Niv Sup(T)	S/nivel funcao	DECISAO JUDICIAL N TRAN JUG AP	494,28
APOSENTADO	EST-02	PROFESSOR DO MAGISTERIO SUPERI	Especializacao Niv Sup(T)	S/nivel funcao	PROVENTO BASICO	43.699,32
APOSENTADO	EST-02	PROFESSOR DO MAGISTERIO SUPERI	Especializacao Niv Sup(T)	S/nivel funcao	RT - RETRIB. POR TITULAÇÃO AP	6.554,88
APOSENTADO	EST-02	PROFESSOR DO MAGISTERIO SUPERI	Mestrado(T)	S/nivel funcao	ANUNIO-ART.244,LEI 8112/90 AP	3.205,56
APOSENTADO	EST-02	PROFESSOR DO MAGISTERIO SUPERI	Mestrado(T)	S/nivel funcao	PROVENTO BASICO	35.617,68
APOSENTADO	EST-02	PROFESSOR DO MAGISTERIO SUPERI	Mestrado(T)	S/nivel funcao	RT - RETRIB. POR TITULAÇÃO AP	17.808,84
ATIVO PERMANENTE	EST-01	PROFESSOR DO MAGISTERIO SUPERI	Mestrado(T)	S/nivel funcao	ANUNIO-ART.244,LEI 8112/90 AT	3.205,56
ATIVO PERMANENTE	EST-01	PROFESSOR DO MAGISTERIO SUPERI	Mestrado(T)	S/nivel funcao	RT - RETRIB. POR TITULAÇÃO AT	17.808,84
ATIVO PERMANENTE	EST-01	PROFESSOR DO MAGISTERIO SUPERI	Mestrado(T)	S/nivel funcao	VENCIMENTO BASICO	35.617,68
APOSENTADO	EST-02	PROFESSOR DO MAGISTERIO SUPERI	Doutorado(T)	S/nivel funcao	ANUNIO-ART.244,LEI 8112/90 AP	5.479,56
APOSENTADO	EST-02	PROFESSOR DO MAGISTERIO SUPERI	Doutorado(T)	S/nivel funcao	DECISAO JUDICIAL N TRAN JUG AP	1.288,44
APOSENTADO	EST-02	PROFESSOR DO MAGISTERIO SUPERI	Doutorado(T)	S/nivel funcao	PROVENTO BASICO	68.495,52
APOSENTADO	EST-02	PROFESSOR DO MAGISTERIO SUPERI	Doutorado(T)	S/nivel funcao	RT - RETRIB. POR TITULAÇÃO AP	78.769,92
APOSENTADO	EST-02	PROFESSOR DO MAGISTERIO SUPERI	Mestrado(T)	S/nivel funcao	ANUNIO-ART.244,LEI 8112/90 AP	3.745,56
APOSENTADO	EST-02	PROFESSOR DO MAGISTERIO SUPERI	Mestrado(T)	S/nivel funcao	DECISAO JUDICIAL N TRAN JUG AP	796,56
APOSENTADO	EST-02	PROFESSOR DO MAGISTERIO SUPERI	Mestrado(T)	S/nivel funcao	PROVENTO BASICO	56.184,84
APOSENTADO	EST-02	PROFESSOR DO MAGISTERIO SUPERI	Mestrado(T)	S/nivel funcao	RT - RETRIB. POR TITULAÇÃO AP	28.092,36
APOSENTADO	EST-02	PROFESSOR DO MAGISTERIO SUPERI	Mestrado(T)	S/nivel funcao	VPNI ART.62-A LEI 8112/90 - AP	1.929,12
APOSENTADO	EST-02	PROFESSOR DO MAGISTERIO SUPERI	Especializacao Niv Sup(T)	S/nivel funcao	ANUNIO-ART.244,LEI 8112/90 AP	3.495,84
APOSENTADO	EST-02	PROFESSOR DO MAGISTERIO SUPERI	Especializacao Niv Sup(T)	S/nivel funcao	PROVENTO BASICO	43.699,32
APOSENTADO	EST-02	PROFESSOR DO MAGISTERIO SUPERI	Especializacao Niv Sup(T)	S/nivel funcao	RT - RETRIB. POR TITULAÇÃO AP	6.554,88
APOSENTADO	EST-02	PROFESSOR DO MAGISTERIO SUPERI	Mestrado(T)	S/nivel funcao	ANUNIO-ART.244,LEI 8112/90 AP	14.816,88
APOSENTADO	EST-02	PROFESSOR DO MAGISTERIO SUPERI	Mestrado(T)	S/nivel funcao	DIF.PROV.ART.192 INC.I L.8112	30.084,36
APOSENTADO	EST-02	PROFESSOR DO MAGISTERIO SUPERI	Mestrado(T)	S/nivel funcao	PROVENTO BASICO	74.084,76
APOSENTADO	EST-02	PROFESSOR DO MAGISTERIO SUPERI	Mestrado(T)	S/nivel funcao	RT - RETRIB. POR TITULAÇÃO AP	37.042,44
ATIVO PERMANENTE	EST-01	PROFESSOR DO MAGISTERIO SUPERI	Doutorado(T)	S/nivel funcao	ANUNIO-ART.244,LEI 8112/90 AT	8.333,52
ATIVO PERMANENTE	EST-01	PROFESSOR DO MAGISTERIO SUPERI	Doutorado(T)	S/nivel funcao	DECISAO JUDICIAL N TRAN JUG AT	889,44
ATIVO PERMANENTE	EST-01	PROFESSOR DO MAGISTERIO SUPERI	Doutorado(T)	S/nivel funcao	RT - RETRIB. POR TITULAÇÃO AT	119.794,56
ATIVO PERMANENTE	EST-01	PROFESSOR DO MAGISTERIO SUPERI	Doutorado(T)	S/nivel funcao	SUBSTITUICAO/INTERINO	491,59
ATIVO PERMANENTE	EST-01	PROFESSOR DO MAGISTERIO SUPERI	Doutorado(T)	S/nivel funcao	VENCIMENTO BASICO	104.169,12
ATIVO PERMANENTE	EST-01	PROFESSOR DO MAGISTERIO SUPERI	Doutorado(T)	S/nivel funcao	VPNI ART.62-A LEI 8112/90 - AT	1.286,04
APOSENTADO	EST-02	PROFESSOR DO MAGISTERIO SUPERI	Mestrado(T)	S/nivel funcao	ANUNIO-ART.244,LEI 8112/90 AP	5.926,68
APOSENTADO	EST-02	PROFESSOR DO MAGISTERIO SUPERI	Mestrado(T)	S/nivel funcao	DECISAO JUDICIAL N TRAN JUG AP	851,76
APOSENTADO	EST-02	PROFESSOR DO MAGISTERIO SUPERI	Mestrado(T)	S/nivel funcao	PROVENTO BASICO	74.084,76
APOSENTADO	EST-02	PROFESSOR DO MAGISTERIO SUPERI	Mestrado(T)	S/nivel funcao	RT - RETRIB. POR TITULAÇÃO AP	37.042,44
ATIVO PERMANENTE	EST-01	PROFESSOR DO MAGISTERIO SUPERI	Mestrado(T)	S/nivel funcao	ANUNIO-ART.244,LEI 8112/90 AT	2.378,16
ATIVO PERMANENTE	EST-01	PROFESSOR DO MAGISTERIO SUPERI	Mestrado(T)	S/nivel funcao	RT - RETRIB. POR TITULAÇÃO AT	7.431,84

Apêndice 2 - Relação de Servidores com Remuneração - 2020

SITUAÇÃO VÍNCULO	SITUAÇÃO	CARGO	ESCOLARIDADE	NÍVEL	RUBRICA	REMUNERAÇÃO
ATIVO PERMANENTE	EST-01	PROFESSOR DO MAGISTERIO SUPERI	Mestrado(T)	S/nivel funcao	VENCIMENTO BASICO	29.727,48
APOSENTADO	EST-02	PROFESSOR ENS BASICO TECN TECN	Especializacao Niv Sup(T)	S/nivel funcao	ANUçNIO-ART.244,LEI 8112/90 AP	9.988,32
APOSENTADO	EST-02	PROFESSOR ENS BASICO TECN TECN	Especializacao Niv Sup(T)	S/nivel funcao	DECISAO JUDICIAL N TRAN JUG AP	801,12
APOSENTADO	EST-02	PROFESSOR ENS BASICO TECN TECN	Especializacao Niv Sup(T)	S/nivel funcao	PROVENTO BASICO	62.427,60
APOSENTADO	EST-02	PROFESSOR ENS BASICO TECN TECN	Especializacao Niv Sup(T)	S/nivel funcao	RT - RETRIB. POR TITULAççO AP	12.485,52
APOSENTADO	EST-02	TECNICO EM CONTABILIDADE	Graduacao Niv Sup Comple(T)	S/nivel funcao	ANUçNIO-ART.244,LEI 8112/90 AP	10.688,64
APOSENTADO	EST-02	TECNICO EM CONTABILIDADE	Graduacao Niv Sup Comple(T)	S/nivel funcao	IQ - 25% - LEI 11.091/05 AP	11.618,04
APOSENTADO	EST-02	TECNICO EM CONTABILIDADE	Graduacao Niv Sup Comple(T)	S/nivel funcao	PROVENTO BASICO	46.472,40
APOSENTADO	EST-02	TECNICO EM CONTABILIDADE	Graduacao Niv Sup Comple(T)	S/nivel funcao	VPNI ART.62-A LEI 8112/90 - AP	753,96
APOSENTADO	EST-02	TELEFONISTA	2o gr compl ou tec profiss	S/nivel funcao	ANUçNIO-ART.244,LEI 8112/90 AP	8.829,72
APOSENTADO	EST-02	TELEFONISTA	2o gr compl ou tec profiss	S/nivel funcao	IQ - 15% - LEI 11.091/05 AP	6.970,80
APOSENTADO	EST-02	TELEFONISTA	2o gr compl ou tec profiss	S/nivel funcao	PROVENTO BASICO	46.472,40
APOSENTADO	EST-02	TELEFONISTA	Nivel Médio(T)	S/nivel funcao	ANUçNIO-ART.244,LEI 8112/90 AP	8.829,72
APOSENTADO	EST-02	TELEFONISTA	Nivel Médio(T)	S/nivel funcao	IQ - 15% - LEI 11.091/05 AP	6.970,80
APOSENTADO	EST-02	TELEFONISTA	Nivel Médio(T)	S/nivel funcao	PROVENTO BASICO	46.472,40
APOSENTADO	EST-02	TELEFONISTA	Especializacao Niv Sup(T)	S/nivel funcao	ANUçNIO-ART.244,LEI 8112/90 AP	8.364,96
APOSENTADO	EST-02	TELEFONISTA	Especializacao Niv Sup(T)	S/nivel funcao	IQ - 30% - LEI 11.091/05 AP	13.941,72
APOSENTADO	EST-02	TELEFONISTA	Especializacao Niv Sup(T)	S/nivel funcao	PROVENTO BASICO	46.472,40
ATIVO PERMANENTE	EST-01	MONTADOR-SOLDADOR	Nivel Médio(T)	FG-0004	ADIC. DE INSALUBRIDADE	1.847,01
ATIVO PERMANENTE	EST-01	MONTADOR-SOLDADOR	Nivel Médio(T)	FG-0004	ADIC.GESTAO EDUCACIONAL - AGE	282,72
ATIVO PERMANENTE	EST-01	MONTADOR-SOLDADOR	Nivel Médio(T)	FG-0004	ANUçNIO-ART.244,LEI 8112/90 AT	831,15
ATIVO PERMANENTE	EST-01	MONTADOR-SOLDADOR	Nivel Médio(T)	FG-0004	FUNCAO GRATIFICADA - FG - IFES	199,17
ATIVO PERMANENTE	EST-01	MONTADOR-SOLDADOR	Nivel Médio(T)	FG-0004	LD.13	330,60
ATIVO PERMANENTE	EST-01	MONTADOR-SOLDADOR	Nivel Médio(T)	FG-0004	IQ - 10% - LEI 11.091/05 AT	923,49
ATIVO PERMANENTE	EST-01	MONTADOR-SOLDADOR	Nivel Médio(T)	FG-0004	VENCIMENTO BASICO	9.235,11
ATIVO PERMANENTE	EST-01	MONTADOR-SOLDADOR	Nivel Médio(T)	S/nivel funcao	ADIC. DE INSALUBRIDADE	5.541,03
ATIVO PERMANENTE	EST-01	MONTADOR-SOLDADOR	Nivel Médio(T)	S/nivel funcao	ANUçNIO-ART.244,LEI 8112/90 AT	2.493,45
ATIVO PERMANENTE	EST-01	MONTADOR-SOLDADOR	Nivel Médio(T)	S/nivel funcao	FG IFE'S DECISçO JUDICIAL	2.233,15
ATIVO PERMANENTE	EST-01	MONTADOR-SOLDADOR	Nivel Médio(T)	S/nivel funcao	IQ - 10% - LEI 11.091/05 AT	2.770,47
ATIVO PERMANENTE	EST-01	MONTADOR-SOLDADOR	Nivel Médio(T)	S/nivel funcao	VENCIMENTO BASICO	27.705,33
ATIVO PERMANENTE	EST-01	TEC EM TELECOMUNICACAO	Sup compl ou hab legal eqv	S/nivel funcao	ANUçNIO-ART.244,LEI 8112/90 AT	2.954,14
ATIVO PERMANENTE	EST-01	TEC EM TELECOMUNICACAO	Sup compl ou hab legal eqv	S/nivel funcao	IQ - 30% - LEI 11.091/05 AT	9.847,11
ATIVO PERMANENTE	EST-01	TEC EM TELECOMUNICACAO	Sup compl ou hab legal eqv	S/nivel funcao	VENCIMENTO BASICO	32.823,91
ATIVO PERMANENTE	EST-01	TEC EM TELECOMUNICACAO	Mestrado(T)	S/nivel funcao	ANUçNIO-ART.244,LEI 8112/90 AT	2.110,10
ATIVO PERMANENTE	EST-01	TEC EM TELECOMUNICACAO	Mestrado(T)	S/nivel funcao	IQ - 52% - LEI 11.091/05 AT	12.191,70
ATIVO PERMANENTE	EST-01	TEC EM TELECOMUNICACAO	Mestrado(T)	S/nivel funcao	VENCIMENTO BASICO	23.445,65
APOSENTADO	EST-02	MEDICO-AREA	Sup compl ou hab legal eqv	S/nivel funcao	ANUçNIO-ART.244,LEI 8112/90 AP	30.469,92
APOSENTADO	EST-02	MEDICO-AREA	Sup compl ou hab legal eqv	S/nivel funcao	IQ - 30% - LEI 11.091/05 AP	53.770,44
APOSENTADO	EST-02	MEDICO-AREA	Sup compl ou hab legal eqv	S/nivel funcao	PROVENTO BASICO	178.110,72
APOSENTADO	EST-02	MEDICO-AREA	Sup compl ou hab legal eqv	S/nivel funcao	VB.COMP.ART.15 L11091/05 AP	1.124,40
APOSENTADO	EST-02	ENGENHEIRO AGRONOMO	Mestrado(T)	S/nivel funcao	ANUçNIO-ART.244,LEI 8112/90 AP	26.969,28
APOSENTADO	EST-02	ENGENHEIRO AGRONOMO	Mestrado(T)	S/nivel funcao	IQ - 52% - LEI 11.091/05 AP	51.940,92
APOSENTADO	EST-02	ENGENHEIRO AGRONOMO	Mestrado(T)	S/nivel funcao	PROVENTO BASICO	99.886,44
APOSENTADO	EST-02	PROFESSOR DO MAGISTERIO SUPERI	Doutorado(T)	S/nivel funcao	DECISAO JUDICIAL N TRAN JUG AP	37.948,96
APOSENTADO	EST-02	PROFESSOR DO MAGISTERIO SUPERI	Doutorado(T)	S/nivel funcao	PROVENTOS - EC Nç 41/2003	152.568,72

Apêndice 2 - Relação de Servidores com Remuneração - 2020

SITUAÇÃO VÍNCULO	SITUAÇÃO	CARGO	ESCOLARIDADE	NÍVEL	RUBRICA	REMUNERAÇÃO
ATIVO PERMANENTE	EST-01	PROFESSOR DO MAGISTERIO SUPERI	Doutorado(T)	S/nivel funcao	ABONO DE PERMANENCIA EC 41/03	21.722,28
ATIVO PERMANENTE	EST-01	PROFESSOR DO MAGISTERIO SUPERI	Doutorado(T)	S/nivel funcao	ADIC. DE INSALUBRIDADE	6.586,08
ATIVO PERMANENTE	EST-01	PROFESSOR DO MAGISTERIO SUPERI	Doutorado(T)	S/nivel funcao	ANU¿NIO-ART.244,LEI 8112/90 AT	14.489,40
ATIVO PERMANENTE	EST-01	PROFESSOR DO MAGISTERIO SUPERI	Doutorado(T)	S/nivel funcao	DECISAO JUDICIAL N TRAN JUG AT	860,16
ATIVO PERMANENTE	EST-01	PROFESSOR DO MAGISTERIO SUPERI	Doutorado(T)	S/nivel funcao	DECISAO JUDICIAL TRAN JUG AT.	3.109,68
ATIVO PERMANENTE	EST-01	PROFESSOR DO MAGISTERIO SUPERI	Doutorado(T)	S/nivel funcao	RT - RETRIB. POR TITULA¿NIO AT	75.740,28
ATIVO PERMANENTE	EST-01	PROFESSOR DO MAGISTERIO SUPERI	Doutorado(T)	S/nivel funcao	VENCIMENTO BASICO	65.861,16
ATIVO PERMANENTE	EST-01	PROFESSOR DO MAGISTERIO SUPERI	Doutorado(T)	S/nivel funcao	VPNI ART.62-A LEI 8112/90 - AT	3.752,52
APOSENTADO	EST-02	PROFESSOR DO MAGISTERIO SUPERI	Especializacao Niv Sup(T)	S/nivel funcao	ANU¿NIO-ART.244,LEI 8112/90 AP	8.739,84
APOSENTADO	EST-02	PROFESSOR DO MAGISTERIO SUPERI	Especializacao Niv Sup(T)	S/nivel funcao	DIF.PROV.ART.192 INC.I L.8112	4.247,64
APOSENTADO	EST-02	PROFESSOR DO MAGISTERIO SUPERI	Especializacao Niv Sup(T)	S/nivel funcao	PROVENTO BASICO	43.699,32
APOSENTADO	EST-02	PROFESSOR DO MAGISTERIO SUPERI	Especializacao Niv Sup(T)	S/nivel funcao	RT - RETRIB. POR TITULA¿NIO AP	6.554,88
APOSENTADO	EST-02	PROFESSOR DO MAGISTERIO SUPERI	Doutorado(T)	S/nivel funcao	ANU¿NIO-ART.244,LEI 8112/90 AP	16.180,08
APOSENTADO	EST-02	PROFESSOR DO MAGISTERIO SUPERI	Doutorado(T)	S/nivel funcao	PROVENTO BASICO	67.417,20
APOSENTADO	EST-02	PROFESSOR DO MAGISTERIO SUPERI	Doutorado(T)	S/nivel funcao	RT - RETRIB. POR TITULA¿NIO AP	58.147,32
APOSENTADO	EST-02	ASSISTENTE SOCIAL	Sup compl ou hab legal eqv	S/nivel funcao	ANU¿NIO-ART.244,LEI 8112/90 AP	12.379,80
APOSENTADO	EST-02	ASSISTENTE SOCIAL	Sup compl ou hab legal eqv	S/nivel funcao	DECISAO JUDICIAL N TRAN JUG AP	3.697,20
APOSENTADO	EST-02	ASSISTENTE SOCIAL	Sup compl ou hab legal eqv	S/nivel funcao	DECISAO JUDICIAL TRANS JUG APO	739,44
APOSENTADO	EST-02	ASSISTENTE SOCIAL	Sup compl ou hab legal eqv	S/nivel funcao	PROVENTO BASICO	68.131,92
APOSENTADO	EST-02	ASSISTENTE SOCIAL	Sup compl ou hab legal eqv	S/nivel funcao	VB.COMP.ART.15 L11091/05 AP	4.690,56
APOSENTADO	EST-02	ASSISTENTE SOCIAL	Sup compl ou hab legal eqv	S/nivel funcao	VPNI ART.62-A LEI 8112/90 - AP	12.332,40
APOSENTADO	EST-02	ADMINISTRADOR	Especializacao Niv Sup(T)	S/nivel funcao	ANU¿NIO-ART.244,LEI 8112/90 AP	16.980,60
APOSENTADO	EST-02	ADMINISTRADOR	Especializacao Niv Sup(T)	S/nivel funcao	IQ - 30% - LEI 11.091/05 AP	29.965,92
APOSENTADO	EST-02	ADMINISTRADOR	Especializacao Niv Sup(T)	S/nivel funcao	PROVENTO BASICO	99.886,44
APOSENTADO	EST-02	ADMINISTRADOR	Especializacao Niv Sup(T)	S/nivel funcao	VPNI ART.62-A LEI 8112/90 - AP	12.332,40
APOSENTADO	EST-02	TECNICO EM ASSUNTOS EDUCACIONA	Sup compl ou hab legal eqv	CD-0003	ANU¿NIO-ART.244,LEI 8112/90 AP	19.337,52
APOSENTADO	EST-02	TECNICO EM ASSUNTOS EDUCACIONA	Sup compl ou hab legal eqv	CD-0003	DECISAO JUDICIAL N TRAN JUG AP	3.697,20
APOSENTADO	EST-02	TECNICO EM ASSUNTOS EDUCACIONA	Sup compl ou hab legal eqv	CD-0003	DECISAO JUDICIAL TRANS JUG APO	739,44
APOSENTADO	EST-02	TECNICO EM ASSUNTOS EDUCACIONA	Sup compl ou hab legal eqv	CD-0003	IQ - 30% - LEI 11.091/05 AP	27.625,08
APOSENTADO	EST-02	TECNICO EM ASSUNTOS EDUCACIONA	Sup compl ou hab legal eqv	CD-0003	OPCAO FUNCAO - APOSENTADO	63.665,16
APOSENTADO	EST-02	TECNICO EM ASSUNTOS EDUCACIONA	Sup compl ou hab legal eqv	CD-0003	PROVENTO BASICO	89.055,36
APOSENTADO	EST-02	TECNICO EM ASSUNTOS EDUCACIONA	Sup compl ou hab legal eqv	CD-0003	VB.COMP.ART.15 L11091/05 AP	3.028,44
APOSENTADO	EST-02	TECNICO EM ASSUNTOS EDUCACIONA	Sup compl ou hab legal eqv	CD-0003	VPNI ART.62-A LEI 8112/90 - AP	22.553,64
APOSENTADO	EST-02	PROFESSOR DO MAGISTERIO SUPERI	Doutorado(T)	S/nivel funcao	ANU¿NIO-ART.244,LEI 8112/90 AP	16.041,96
APOSENTADO	EST-02	PROFESSOR DO MAGISTERIO SUPERI	Doutorado(T)	S/nivel funcao	DECISAO JUDICIAL N TRAN JUG AP	1.434,24
APOSENTADO	EST-02	PROFESSOR DO MAGISTERIO SUPERI	Doutorado(T)	S/nivel funcao	PROVENTO BASICO	114.586,08
APOSENTADO	EST-02	PROFESSOR DO MAGISTERIO SUPERI	Doutorado(T)	S/nivel funcao	RT - RETRIB. POR TITULA¿NIO AP	131.774,04
APOSENTADO	EST-02	PROFESSOR DO MAGISTERIO SUPERI	Doutorado(T)	S/nivel funcao	VPNI ART.62-A LEI 8112/90 - AP	1.286,04
ATIVO PERMANENTE	EST-01	PROFESSOR DO MAGISTERIO SUPERI	Doutorado(T)	S/nivel funcao	ADIC. DE INSALUBRIDADE	9.630,96
ATIVO PERMANENTE	EST-01	PROFESSOR DO MAGISTERIO SUPERI	Doutorado(T)	S/nivel funcao	ANU¿NIO-ART.244,LEI 8112/90 AT	6.741,72
ATIVO PERMANENTE	EST-01	PROFESSOR DO MAGISTERIO SUPERI	Doutorado(T)	S/nivel funcao	RT - RETRIB. POR TITULA¿NIO AT	110.756,76
ATIVO PERMANENTE	EST-01	PROFESSOR DO MAGISTERIO SUPERI	Doutorado(T)	S/nivel funcao	VENCIMENTO BASICO	96.310,32
ATIVO PERMANENTE	EST-01	PROFESSOR DO MAGISTERIO SUPERI	Doutorado(T)	S/nivel funcao	ANU¿NIO-ART.244,LEI 8112/90 AT	3.560,28
ATIVO PERMANENTE	EST-01	PROFESSOR DO MAGISTERIO SUPERI	Doutorado(T)	S/nivel funcao	RT - RETRIB. POR TITULA¿NIO AT	43.868,52
ATIVO PERMANENTE	EST-01	PROFESSOR DO MAGISTERIO SUPERI	Doutorado(T)	S/nivel funcao	VENCIMENTO BASICO	50.862,06

Apêndice 2 - Relação de Servidores com Remuneração - 2020

SITUAÇÃO VÍNCULO	SITUAÇÃO	CARGO	ESCOLARIDADE	NÍVEL	RUBRICA	REMUNERAÇÃO
ATIVO PERMANENTE	EST-01	PROFESSOR DO MAGISTERIO SUPERI	Doutorado(T)	S/nivel funcao	VPNI ART.62-A LEI 8112/90 - AT	1.286,04
APOSENTADO	EST-02	PROFESSOR DO MAGISTERIO SUPERI	Doutorado(T)	S/nivel funcao	PROVENTOS - EC N 41/2003	102.357,12
APOSENTADO	EST-02	TECNICO DE LABORATORIO AREA	Graduacao Niv Sup Comple(T)	S/nivel funcao	ANU 2 NIO-ART.244,LEI 8112/90 AP	2.152,44
APOSENTADO	EST-02	TECNICO DE LABORATORIO AREA	Graduacao Niv Sup Comple(T)	S/nivel funcao	IQ - 15% - LEI 11.091/05 AP	6.457,32
APOSENTADO	EST-02	TECNICO DE LABORATORIO AREA	Graduacao Niv Sup Comple(T)	S/nivel funcao	PROVENTO BASICO	43.049,16
APOSENTADO	EST-02	PROFESSOR DO MAGISTERIO SUPERI	Doutorado(T)	S/nivel funcao	ANU 2 NIO-ART.244,LEI 8112/90 AP	17.039,40
APOSENTADO	EST-02	PROFESSOR DO MAGISTERIO SUPERI	Doutorado(T)	S/nivel funcao	DIF.PROV.ART.192 INC.I L.8112	30.084,36
APOSENTADO	EST-02	PROFESSOR DO MAGISTERIO SUPERI	Doutorado(T)	S/nivel funcao	PROVENTO BASICO	74.084,76
APOSENTADO	EST-02	PROFESSOR DO MAGISTERIO SUPERI	Doutorado(T)	S/nivel funcao	RT - RETRIB. POR TITULA 2 110 AP	85.197,48
APOSENTADO	EST-02	PROFESSOR ENS BASICO TECN TECN	Pos-Grad O+Rsc-II L12772/12	S/nivel funcao	ANU 2 NIO-ART.244,LEI 8112/90 AP	7.835,88
APOSENTADO	EST-02	PROFESSOR ENS BASICO TECN TECN	Pos-Grad O+Rsc-II L12772/12	S/nivel funcao	PROVENTO BASICO	71.235,36
APOSENTADO	EST-02	PROFESSOR ENS BASICO TECN TECN	Pos-Grad O+Rsc-II L12772/12	S/nivel funcao	RT - RSC LEI 12.772/12 AP	35.617,68
APOSENTADO	EST-02	COSTUREIRO	1o gr inc - 5a a 8a ser inc	S/nivel funcao	ANU 2 NIO-ART.244,LEI 8112/90 AP	4.437,72
APOSENTADO	EST-02	COSTUREIRO	1o gr inc - 5a a 8a ser inc	S/nivel funcao	DECISAO JUDICIAL TRANS JUG APO	12.658,68
APOSENTADO	EST-02	COSTUREIRO	1o gr inc - 5a a 8a ser inc	S/nivel funcao	PROVENTO BASICO	31.698,60
APOSENTADO	EST-02	AUX EM ADMINISTRACAO	Especializacao Niv Sup(T)	S/nivel funcao	ANU 2 NIO-ART.244,LEI 8112/90 AP	7.603,68
APOSENTADO	EST-02	AUX EM ADMINISTRACAO	Especializacao Niv Sup(T)	S/nivel funcao	DECISAO JUDICIAL TRANS JUG APO	15.504,84
APOSENTADO	EST-02	AUX EM ADMINISTRACAO	Especializacao Niv Sup(T)	S/nivel funcao	IQ - 30% - LEI 11.091/05 AP	13.418,40
APOSENTADO	EST-02	AUX EM ADMINISTRACAO	Especializacao Niv Sup(T)	S/nivel funcao	PROVENTO BASICO	44.728,08
APOSENTADO	EST-02	AUX EM ADMINISTRACAO	Especializacao Niv Sup(T)	S/nivel funcao	VPNI ART.62-A LEI 8112/90 - AP	561,60
ATIVO PERMANENTE	EST-01	AUX EM ADMINISTRACAO	Nivel Médio(T)	S/nivel funcao	ABONO DE PERMANENCIA EC 41/03	9.136,56
ATIVO PERMANENTE	EST-01	AUX EM ADMINISTRACAO	Nivel Médio(T)	S/nivel funcao	ANU 2 NIO-ART.244,LEI 8112/90 AT	7.900,20
ATIVO PERMANENTE	EST-01	AUX EM ADMINISTRACAO	Nivel Médio(T)	S/nivel funcao	DECISAO JUDICIAL TRAN JUG AT.	16.636,44
ATIVO PERMANENTE	EST-01	AUX EM ADMINISTRACAO	Nivel Médio(T)	S/nivel funcao	IQ - 15% - LEI 11.091/05 AT	6.970,80
ATIVO PERMANENTE	EST-01	AUX EM ADMINISTRACAO	Nivel Médio(T)	S/nivel funcao	VENCIMENTO BASICO	46.472,40
APOSENTADO	EST-02	ELETRICISTA	1o gr inc - 5a a 8a ser inc	S/nivel funcao	ANU 2 NIO-ART.244,LEI 8112/90 AP	8.865,60
APOSENTADO	EST-02	ELETRICISTA	1o gr inc - 5a a 8a ser inc	S/nivel funcao	DECISAO JUDICIAL TRANS JUG APO	14.721,48
APOSENTADO	EST-02	ELETRICISTA	1o gr inc - 5a a 8a ser inc	S/nivel funcao	PROVENTO BASICO	31.663,20
APOSENTADO	EST-02	PROFESSOR DO MAGISTERIO SUPERI	Doutorado(T)	S/nivel funcao	DECISAO JUDICIAL N TRAN JUG AP	45.178,92
APOSENTADO	EST-02	PROFESSOR DO MAGISTERIO SUPERI	Doutorado(T)	S/nivel funcao	PROVENTOS - EC N 41/2003	144.319,08
ATIVO PERMANENTE	EST-01	AUX EM ADMINISTRACAO	2o gr compl ou tec profiss	FG-0004	ABONO DE PERMANENCIA EC 41/03	2.297,88
ATIVO PERMANENTE	EST-01	AUX EM ADMINISTRACAO	2o gr compl ou tec profiss	FG-0004	ADIC.GESTAO EDUCACIONAL - AGE	282,72
ATIVO PERMANENTE	EST-01	AUX EM ADMINISTRACAO	2o gr compl ou tec profiss	FG-0004	ANU 2 NIO-ART.244,LEI 8112/90 AT	1.975,05
ATIVO PERMANENTE	EST-01	AUX EM ADMINISTRACAO	2o gr compl ou tec profiss	FG-0004	DECISAO JUDICIAL TRAN JUG AT.	4.061,46
ATIVO PERMANENTE	EST-01	AUX EM ADMINISTRACAO	2o gr compl ou tec profiss	FG-0004	FUNCAO GRATIFICADA - FG - IFES	199,17
ATIVO PERMANENTE	EST-01	AUX EM ADMINISTRACAO	2o gr compl ou tec profiss	FG-0004	LD.13	330,60
ATIVO PERMANENTE	EST-01	AUX EM ADMINISTRACAO	2o gr compl ou tec profiss	FG-0004	IQ - 15% - LEI 11.091/05 AT	1.742,70
ATIVO PERMANENTE	EST-01	AUX EM ADMINISTRACAO	2o gr compl ou tec profiss	FG-0004	VENCIMENTO BASICO	11.618,10
ATIVO PERMANENTE	EST-01	AUX EM ADMINISTRACAO	2o gr compl ou tec profiss	S/nivel funcao	ABONO DE PERMANENCIA EC 41/03	6.784,32
ATIVO PERMANENTE	EST-01	AUX EM ADMINISTRACAO	2o gr compl ou tec profiss	S/nivel funcao	ANU 2 NIO-ART.244,LEI 8112/90 AT	5.925,15
ATIVO PERMANENTE	EST-01	AUX EM ADMINISTRACAO	2o gr compl ou tec profiss	S/nivel funcao	DECISAO JUDICIAL TRAN JUG AT.	12.184,38
ATIVO PERMANENTE	EST-01	AUX EM ADMINISTRACAO	2o gr compl ou tec profiss	S/nivel funcao	FG IFE'S DECISAO JUDICIAL	2.437,47
ATIVO PERMANENTE	EST-01	AUX EM ADMINISTRACAO	2o gr compl ou tec profiss	S/nivel funcao	IQ - 15% - LEI 11.091/05 AT	5.228,10
ATIVO PERMANENTE	EST-01	AUX EM ADMINISTRACAO	2o gr compl ou tec profiss	S/nivel funcao	VENCIMENTO BASICO	34.854,30
ATIVO PERMANENTE	EST-01	TEC EM MOVEIS E ESQUADRIAS	2o gr compl ou tec profiss	FG-0003	ABONO DE PERMANENCIA EC 41/03	7.181,41

Apêndice 2 - Relação de Servidores com Remuneração - 2020

SITUAÇÃO VÍNCULO	SITUAÇÃO	CARGO	ESCOLARIDADE	NÍVEL	RUBRICA	REMUNERAÇÃO
ATIVO PERMANENTE	EST-01	TEC EM MOVEIS E ESQUADRIAS	2o gr compl ou tec profiss	FG-0003	ADIC. DE INSALUBRIDADE	3.897,60
ATIVO PERMANENTE	EST-01	TEC EM MOVEIS E ESQUADRIAS	2o gr compl ou tec profiss	FG-0003	ADIC.GESTAO EDUCACIONAL - AGE	2.189,60
ATIVO PERMANENTE	EST-01	TEC EM MOVEIS E ESQUADRIAS	2o gr compl ou tec profiss	FG-0003	ANU¿NIO-ART.244,LEI 8112/90 AT	6.625,92
ATIVO PERMANENTE	EST-01	TEC EM MOVEIS E ESQUADRIAS	2o gr compl ou tec profiss	FG-0003	DECISAO JUDICIAL TRAN JUG AT.	13.390,88
ATIVO PERMANENTE	EST-01	TEC EM MOVEIS E ESQUADRIAS	2o gr compl ou tec profiss	FG-0003	FUNCAO GRATIFICADA - FG - IFES	777,04
ATIVO PERMANENTE	EST-01	TEC EM MOVEIS E ESQUADRIAS	2o gr compl ou tec profiss	FG-0003	LD.13	1.289,92
ATIVO PERMANENTE	EST-01	TEC EM MOVEIS E ESQUADRIAS	2o gr compl ou tec profiss	FG-0003	VENCIMENTO BASICO	38.976,00
ATIVO PERMANENTE	EST-01	TEC EM MOVEIS E ESQUADRIAS	2o gr compl ou tec profiss	S/nivel funcao	ABONO DE PERMANENCIA EC 41/03	3.417,66
ATIVO PERMANENTE	EST-01	TEC EM MOVEIS E ESQUADRIAS	2o gr compl ou tec profiss	S/nivel funcao	ADIC. DE INSALUBRIDADE	1.948,80
ATIVO PERMANENTE	EST-01	TEC EM MOVEIS E ESQUADRIAS	2o gr compl ou tec profiss	S/nivel funcao	ANU¿NIO-ART.244,LEI 8112/90 AT	3.312,96
ATIVO PERMANENTE	EST-01	TEC EM MOVEIS E ESQUADRIAS	2o gr compl ou tec profiss	S/nivel funcao	DECISAO JUDICIAL TRAN JUG AT.	6.695,44
ATIVO PERMANENTE	EST-01	TEC EM MOVEIS E ESQUADRIAS	2o gr compl ou tec profiss	S/nivel funcao	FG IFE'S DECISÃO JUDICIAL	1.083,32
ATIVO PERMANENTE	EST-01	TEC EM MOVEIS E ESQUADRIAS	2o gr compl ou tec profiss	S/nivel funcao	VENCIMENTO BASICO	19.488,00
ATIVO PERMANENTE	EST-01	AUXILIAR DE ELETRICISTA	1o gr inc - 5a a 8a ser inc	S/nivel funcao	ABONO DE PERMANENCIA EC 41/03	5.800,40
ATIVO PERMANENTE	EST-01	AUXILIAR DE ELETRICISTA	1o gr inc - 5a a 8a ser inc	S/nivel funcao	ANU¿NIO-ART.244,LEI 8112/90 AT	5.817,24
ATIVO PERMANENTE	EST-01	AUXILIAR DE ELETRICISTA	1o gr inc - 5a a 8a ser inc	S/nivel funcao	DECISAO JUDICIAL TRAN JUG AT.	13.378,20
ATIVO PERMANENTE	EST-01	AUXILIAR DE ELETRICISTA	1o gr inc - 5a a 8a ser inc	S/nivel funcao	VENCIMENTO BASICO	34.219,32
ATIVO PERMANENTE	EST-01	TEC EM MOVEIS E ESQUADRIAS	Graduacao Niv Sup Comple(T)	S/nivel funcao	ABONO DE PERMANENCIA EC 41/03	12.880,24
ATIVO PERMANENTE	EST-01	TEC EM MOVEIS E ESQUADRIAS	Graduacao Niv Sup Comple(T)	S/nivel funcao	ADIC. DE INSALUBRIDADE	5.846,40
ATIVO PERMANENTE	EST-01	TEC EM MOVEIS E ESQUADRIAS	Graduacao Niv Sup Comple(T)	S/nivel funcao	ANU¿NIO-ART.244,LEI 8112/90 AT	9.938,88
ATIVO PERMANENTE	EST-01	TEC EM MOVEIS E ESQUADRIAS	Graduacao Niv Sup Comple(T)	S/nivel funcao	DECISAO JUDICIAL TRAN JUG AT.	18.938,40
ATIVO PERMANENTE	EST-01	TEC EM MOVEIS E ESQUADRIAS	Graduacao Niv Sup Comple(T)	S/nivel funcao	IQ - 30% - LEI 11.091/05 AT	17.539,20
ATIVO PERMANENTE	EST-01	TEC EM MOVEIS E ESQUADRIAS	Graduacao Niv Sup Comple(T)	S/nivel funcao	VENCIMENTO BASICO	58.464,00
ATIVO PERMANENTE	EST-01	OPERADOR DE MAQUINA COPIADORA	Nivel Médio(T)	S/nivel funcao	ABONO DE PERMANENCIA EC 41/03	8.612,70
ATIVO PERMANENTE	EST-01	OPERADOR DE MAQUINA COPIADORA	Nivel Médio(T)	S/nivel funcao	ANU¿NIO-ART.244,LEI 8112/90 AT	7.900,20
ATIVO PERMANENTE	EST-01	OPERADOR DE MAQUINA COPIADORA	Nivel Médio(T)	S/nivel funcao	DECISAO JUDICIAL TRAN JUG AT.	15.504,84
ATIVO PERMANENTE	EST-01	OPERADOR DE MAQUINA COPIADORA	Nivel Médio(T)	S/nivel funcao	IQ - 15% - LEI 11.091/05 AT	6.970,80
ATIVO PERMANENTE	EST-01	OPERADOR DE MAQUINA COPIADORA	Nivel Médio(T)	S/nivel funcao	VENCIMENTO BASICO	46.472,40
APOSENTADO	EST-02	AUX EM ADMINISTRACAO	1o gr compl - 8a ser compl	S/nivel funcao	ANU¿NIO-ART.244,LEI 8112/90 AP	7.318,32
APOSENTADO	EST-02	AUX EM ADMINISTRACAO	1o gr compl - 8a ser compl	S/nivel funcao	DECISAO JUDICIAL TRANS JUG APO	15.504,84
APOSENTADO	EST-02	AUX EM ADMINISTRACAO	1o gr compl - 8a ser compl	S/nivel funcao	PROVENTO BASICO	43.049,16
APOSENTADO	EST-02	AUX EM ADMINISTRACAO	1o gr compl - 8a ser compl	S/nivel funcao	VPNI ART.62-A LEI 8112/90 - AP	702,00
APOSENTADO	EST-02	PROFESSOR DO MAGISTERIO SUPERI	Doutorado(T)	S/nivel funcao	ANU¿NIO-ART.244,LEI 8112/90 AP	8.020,92
APOSENTADO	EST-02	PROFESSOR DO MAGISTERIO SUPERI	Doutorado(T)	S/nivel funcao	DECISAO JUDICIAL N TRAN JUG AP	864,60
APOSENTADO	EST-02	PROFESSOR DO MAGISTERIO SUPERI	Doutorado(T)	S/nivel funcao	PROVENTO BASICO	114.586,08
APOSENTADO	EST-02	PROFESSOR DO MAGISTERIO SUPERI	Doutorado(T)	S/nivel funcao	RT - RETRIB. POR TITULA¿NIO AP	131.774,04
APOSENTADO	EST-02	PROFESSOR ENS BASICO TECN TECN	Especializacao Niv Sup(T)	S/nivel funcao	ANU¿NIO-ART.244,LEI 8112/90 AP	15.742,92
APOSENTADO	EST-02	PROFESSOR ENS BASICO TECN TECN	Especializacao Niv Sup(T)	S/nivel funcao	DECISAO JUDICIAL N TRAN JUG AP	1.167,72
APOSENTADO	EST-02	PROFESSOR ENS BASICO TECN TECN	Especializacao Niv Sup(T)	S/nivel funcao	PROVENTO BASICO	92.606,04
APOSENTADO	EST-02	PROFESSOR ENS BASICO TECN TECN	Especializacao Niv Sup(T)	S/nivel funcao	RT - RETRIB. POR TITULA¿NIO AP	18.521,16
APOSENTADO	EST-02	AUX EM ADMINISTRACAO	Nivel Médio(T)	S/nivel funcao	ANU¿NIO-ART.244,LEI 8112/90 AP	7.900,20
APOSENTADO	EST-02	AUX EM ADMINISTRACAO	Nivel Médio(T)	S/nivel funcao	DECISAO JUDICIAL TRANS JUG APO	16.245,84
APOSENTADO	EST-02	AUX EM ADMINISTRACAO	Nivel Médio(T)	S/nivel funcao	IQ - 15% - LEI 11.091/05 AP	6.970,80
APOSENTADO	EST-02	AUX EM ADMINISTRACAO	Nivel Médio(T)	S/nivel funcao	PROVENTO BASICO	46.472,40
ATIVO PERMANENTE	EST-01	ADMINISTRADOR	Especializacao Niv Sup(T)	S/nivel funcao	ABONO DE PERMANENCIA EC 41/03	19.552,86

Apêndice 2 - Relação de Servidores com Remuneração - 2020

SITUAÇÃO VÍNCULO	SITUAÇÃO	CARGO	ESCOLARIDADE	NÍVEL	RUBRICA	REMUNERAÇÃO
ATIVO PERMANENTE	EST-01	ADMINISTRADOR	Especializacao Niv Sup(T)	S/nivel funcao	ANU¿NIO-ART.244,LEI 8112/90 AT	15.437,16
ATIVO PERMANENTE	EST-01	ADMINISTRADOR	Especializacao Niv Sup(T)	S/nivel funcao	IQ - 30% - LEI 11.091/05 AT	30.874,44
ATIVO PERMANENTE	EST-01	ADMINISTRADOR	Especializacao Niv Sup(T)	S/nivel funcao	VB.COMP.ART.15 L11091/05 AT	3.028,44
ATIVO PERMANENTE	EST-01	ADMINISTRADOR	Especializacao Niv Sup(T)	S/nivel funcao	VENCIMENTO BASICO	99.886,44
ATIVO PERMANENTE	EST-01	ADMINISTRADOR	Especializacao Niv Sup(T)	S/nivel funcao	VPNI ART.62-A LEI 8112/90 - AT	665,52
APOSENTADO	EST-02	OPERADOR DE MAQUINA COPIADORA	1o gr compl - 8a ser compl	S/nivel funcao	ANU¿NIO-ART.244,LEI 8112/90 AP	2.174,92
APOSENTADO	EST-02	OPERADOR DE MAQUINA COPIADORA	1o gr compl - 8a ser compl	S/nivel funcao	DECISAO JUDICIAL TRANS JUG APO	5.168,28
APOSENTADO	EST-02	OPERADOR DE MAQUINA COPIADORA	1o gr compl - 8a ser compl	S/nivel funcao	PROVENTO BASICO	12.793,72
APOSENTADO	EST-02	CARPINTEIRO	1o gr inc - 5a a 8a ser inc	S/nivel funcao	ANU¿NIO-ART.244,LEI 8112/90 AP	5.598,84
APOSENTADO	EST-02	CARPINTEIRO	1o gr inc - 5a a 8a ser inc	S/nivel funcao	DECISAO JUDICIAL TRANS JUG APO	12.991,80
APOSENTADO	EST-02	CARPINTEIRO	1o gr inc - 5a a 8a ser inc	S/nivel funcao	PROVENTO BASICO	32.934,84
APOSENTADO	EST-02	CONTRAMESTRE-OFICIO	1o gr compl - 8a ser compl	S/nivel funcao	ANU¿NIO-ART.244,LEI 8112/90 AP	6.524,76
APOSENTADO	EST-02	CONTRAMESTRE-OFICIO	1o gr compl - 8a ser compl	S/nivel funcao	DECISAO JUDICIAL TRANS JUG APO	15.966,12
APOSENTADO	EST-02	CONTRAMESTRE-OFICIO	1o gr compl - 8a ser compl	S/nivel funcao	PROVENTO BASICO	38.381,16
APOSENTADO	EST-02	ENGENHEIRO-AREA	Especializacao Niv Sup(T)	S/nivel funcao	ANU¿NIO-ART.244,LEI 8112/90 AP	10.486,56
APOSENTADO	EST-02	ENGENHEIRO-AREA	Especializacao Niv Sup(T)	S/nivel funcao	IQ - 30% - LEI 11.091/05 AP	16.860,80
APOSENTADO	EST-02	ENGENHEIRO-AREA	Especializacao Niv Sup(T)	S/nivel funcao	PROVENTO BASICO	61.685,68
APOSENTADO	EST-02	ENGENHEIRO-AREA	Especializacao Niv Sup(T)	S/nivel funcao	VPNI ART.62-A LEI 8112/90 - AP	1.109,28
APOSENTADO	EST-02	PROFESSOR 3 GRAU	Sup compl ou hab legal eqv	S/nivel funcao	PROVENTOS - EC N¿ 41/2003	44.301,72
APOSENTADO	EST-02	PROFESSOR DO MAGISTERIO SUPERI	Doutorado(T)	S/nivel funcao	ANU¿NIO-ART.244,LEI 8112/90 AP	7.291,80
APOSENTADO	EST-02	PROFESSOR DO MAGISTERIO SUPERI	Doutorado(T)	S/nivel funcao	DECISAO JUDICIAL N TRAN JUG AP	1.397,64
APOSENTADO	EST-02	PROFESSOR DO MAGISTERIO SUPERI	Doutorado(T)	S/nivel funcao	PROVENTO BASICO	104.169,12
APOSENTADO	EST-02	PROFESSOR DO MAGISTERIO SUPERI	Doutorado(T)	S/nivel funcao	RT - RETRIB. POR TITULA¿¿O AP	119.794,56
APOSENTADO	EST-02	PROGRAMADOR VISUAL	Sup compl ou hab legal eqv	S/nivel funcao	ANU¿NIO-ART.244,LEI 8112/90 AP	5.954,52
APOSENTADO	EST-02	PROGRAMADOR VISUAL	Sup compl ou hab legal eqv	S/nivel funcao	IQ - 52% - LEI 11.091/05 AP	34.404,24
APOSENTADO	EST-02	PROGRAMADOR VISUAL	Sup compl ou hab legal eqv	S/nivel funcao	PROVENTO BASICO	60.744,12
APOSENTADO	EST-02	PROGRAMADOR VISUAL	Sup compl ou hab legal eqv	S/nivel funcao	VB.COMP.ART.15 L11091/05 AP	5.418,00
APOSENTADO	EST-02	ENGENHEIRO AGRONOMO	Mestrado(T)	S/nivel funcao	ANU¿NIO-ART.244,LEI 8112/90 AP	17.871,84
APOSENTADO	EST-02	ENGENHEIRO AGRONOMO	Mestrado(T)	S/nivel funcao	IQ - 52% - LEI 11.091/05 AP	46.466,76
APOSENTADO	EST-02	ENGENHEIRO AGRONOMO	Mestrado(T)	S/nivel funcao	PROVENTO BASICO	89.055,36
APOSENTADO	EST-02	ENGENHEIRO AGRONOMO	Mestrado(T)	S/nivel funcao	VB.COMP.ART.15 L11091/05 AP	303,96
APOSENTADO	EST-02	ENGENHEIRO AGRONOMO	Mestrado(T)	S/nivel funcao	VPNI ART.62-A LEI 8112/90 - AP	1.663,92
ATIVO PERMANENTE	EST-01	PROFESSOR DO MAGISTERIO SUPERI	Doutorado(T)	S/nivel funcao	ANU¿NIO-ART.244,LEI 8112/90 AT	12.708,62
ATIVO PERMANENTE	EST-01	PROFESSOR DO MAGISTERIO SUPERI	Doutorado(T)	S/nivel funcao	DECISAO JUDICIAL N TRAN JUG AT	1.251,36
ATIVO PERMANENTE	EST-01	PROFESSOR DO MAGISTERIO SUPERI	Doutorado(T)	S/nivel funcao	RT - RETRIB. POR TITULA¿¿O AT	121.791,14
ATIVO PERMANENTE	EST-01	PROFESSOR DO MAGISTERIO SUPERI	Doutorado(T)	S/nivel funcao	VENCIMENTO BASICO	105.905,28
APOSENTADO	EST-02	PROFESSOR DO MAGISTERIO SUPERI	Mestrado(T)	S/nivel funcao	ANU¿NIO-ART.244,LEI 8112/90 AP	11.112,60
APOSENTADO	EST-02	PROFESSOR DO MAGISTERIO SUPERI	Mestrado(T)	S/nivel funcao	DECISAO JUDICIAL N TRAN JUG AP	1.110,48
APOSENTADO	EST-02	PROFESSOR DO MAGISTERIO SUPERI	Mestrado(T)	S/nivel funcao	DECISAO JUDICIAL TRANS JUG APO	66.641,64
APOSENTADO	EST-02	PROFESSOR DO MAGISTERIO SUPERI	Mestrado(T)	S/nivel funcao	PROVENTO BASICO	74.084,76
APOSENTADO	EST-02	PROFESSOR DO MAGISTERIO SUPERI	Mestrado(T)	S/nivel funcao	RT - RETRIB. POR TITULA¿¿O AP	37.042,44
APOSENTADO	EST-02	PROFESSOR DO MAGISTERIO SUPERI	Doutorado(T)	S/nivel funcao	ANU¿NIO-ART.244,LEI 8112/90 AP	5.556,36
APOSENTADO	EST-02	PROFESSOR DO MAGISTERIO SUPERI	Doutorado(T)	S/nivel funcao	DECISAO JUDICIAL TRANS JUG APO	2.466,48
APOSENTADO	EST-02	PROFESSOR DO MAGISTERIO SUPERI	Doutorado(T)	S/nivel funcao	PROVENTO BASICO	92.606,04
APOSENTADO	EST-02	PROFESSOR DO MAGISTERIO SUPERI	Doutorado(T)	S/nivel funcao	RT - RETRIB. POR TITULA¿¿O AP	106.496,88

Apêndice 2 - Relação de Servidores com Remuneração - 2020

SITUAÇÃO VÍNCULO	SITUAÇÃO	CARGO	ESCOLARIDADE	NÍVEL	RUBRICA	REMUNERAÇÃO
ATIVO PERMANENTE	EST-01	PROFESSOR DO MAGISTERIO SUPERI	Doutorado(T)	S/nivel funcao	ADIC. DE INSALUBRIDADE	22.917,12
ATIVO PERMANENTE	EST-01	PROFESSOR DO MAGISTERIO SUPERI	Doutorado(T)	S/nivel funcao	ANU¿NIO-ART.244,LEI 8112/90 AT	6.875,16
ATIVO PERMANENTE	EST-01	PROFESSOR DO MAGISTERIO SUPERI	Doutorado(T)	S/nivel funcao	DECISAO JUDICIAL N TRAN JUG AT	1.559,52
ATIVO PERMANENTE	EST-01	PROFESSOR DO MAGISTERIO SUPERI	Doutorado(T)	S/nivel funcao	RT - RETRIB. POR TITULA¿NIO AT	131.774,04
ATIVO PERMANENTE	EST-01	PROFESSOR DO MAGISTERIO SUPERI	Doutorado(T)	S/nivel funcao	VENCIMENTO BASICO	114.586,08
ATIVO PERMANENTE	EST-01	PROFESSOR DO MAGISTERIO SUPERI	Doutorado(T)	S/nivel funcao	ANU¿NIO-ART.244,LEI 8112/90 AT	6.875,16
ATIVO PERMANENTE	EST-01	PROFESSOR DO MAGISTERIO SUPERI	Doutorado(T)	S/nivel funcao	DECISAO JUDICIAL N TRAN JUG AT	1.392,36
ATIVO PERMANENTE	EST-01	PROFESSOR DO MAGISTERIO SUPERI	Doutorado(T)	S/nivel funcao	RT - RETRIB. POR TITULA¿NIO AT	131.774,04
ATIVO PERMANENTE	EST-01	PROFESSOR DO MAGISTERIO SUPERI	Doutorado(T)	S/nivel funcao	VENCIMENTO BASICO	114.586,08
ATIVO PERMANENTE	EST-01	PROFESSOR DO MAGISTERIO SUPERI	Doutorado(T)	S/nivel funcao	VPNI ART.62-A LEI 8112/90 - AT	1.286,04
ATIVO PERMANENTE	EST-01	PROFESSOR DO MAGISTERIO SUPERI	Doutorado(T)	S/nivel funcao	ANU¿NIO-ART.244,LEI 8112/90 AT	6.875,16
ATIVO PERMANENTE	EST-01	PROFESSOR DO MAGISTERIO SUPERI	Doutorado(T)	S/nivel funcao	DECISAO JUDICIAL N TRAN JUG AT	1.392,36
ATIVO PERMANENTE	EST-01	PROFESSOR DO MAGISTERIO SUPERI	Doutorado(T)	S/nivel funcao	RT - RETRIB. POR TITULA¿NIO AT	131.774,04
ATIVO PERMANENTE	EST-01	PROFESSOR DO MAGISTERIO SUPERI	Doutorado(T)	S/nivel funcao	VENCIMENTO BASICO	114.586,08
ATIVO PERMANENTE	EST-01	TECNICO DE LABORATORIO AREA	Mestrado(T)	S/nivel funcao	ADIC. DE INSALUBRIDADE	10.560,40
ATIVO PERMANENTE	EST-01	TECNICO DE LABORATORIO AREA	Mestrado(T)	S/nivel funcao	ANU¿NIO-ART.244,LEI 8112/90 AT	3.168,08
ATIVO PERMANENTE	EST-01	TECNICO DE LABORATORIO AREA	Mestrado(T)	S/nivel funcao	IQ - 52% - LEI 11.091/05 AT	27.457,04
ATIVO PERMANENTE	EST-01	TECNICO DE LABORATORIO AREA	Mestrado(T)	S/nivel funcao	VENCIMENTO BASICO	52.802,16
APOSENTADO	EST-02	PROFESSOR DO MAGISTERIO SUPERI	Doutorado(T)	S/nivel funcao	ANU¿NIO-ART.244,LEI 8112/90 AP	6.250,08
APOSENTADO	EST-02	PROFESSOR DO MAGISTERIO SUPERI	Doutorado(T)	S/nivel funcao	DECISAO JUDICIAL N TRAN JUG AP	882,84
APOSENTADO	EST-02	PROFESSOR DO MAGISTERIO SUPERI	Doutorado(T)	S/nivel funcao	PROVENTO BASICO	104.169,12
APOSENTADO	EST-02	PROFESSOR DO MAGISTERIO SUPERI	Doutorado(T)	S/nivel funcao	RT - RETRIB. POR TITULA¿NIO AP	119.794,56
APOSENTADO	EST-02	PROFESSOR DO MAGISTERIO SUPERI	Doutorado(T)	S/nivel funcao	ANU¿NIO-ART.244,LEI 8112/90 AP	4.445,04
APOSENTADO	EST-02	PROFESSOR DO MAGISTERIO SUPERI	Doutorado(T)	S/nivel funcao	DECISAO JUDICIAL N TRAN JUG AP	1.392,36
APOSENTADO	EST-02	PROFESSOR DO MAGISTERIO SUPERI	Doutorado(T)	S/nivel funcao	PROVENTO BASICO	74.084,76
APOSENTADO	EST-02	PROFESSOR DO MAGISTERIO SUPERI	Doutorado(T)	S/nivel funcao	RT - RETRIB. POR TITULA¿NIO AP	85.197,48
ATIVO PERMANENTE	EST-01	PROFESSOR ENS BASICO TECN TECN	Doutorado(T)	S/nivel funcao	ANU¿NIO-ART.244,LEI 8112/90 AT	1.389,09
ATIVO PERMANENTE	EST-01	PROFESSOR ENS BASICO TECN TECN	Doutorado(T)	S/nivel funcao	DECISAO JUDICIAL N TRAN JUG AT	193,02
ATIVO PERMANENTE	EST-01	PROFESSOR ENS BASICO TECN TECN	Doutorado(T)	S/nivel funcao	RT - RETRIB. POR TITULA¿NIO AT	26.624,22
ATIVO PERMANENTE	EST-01	PROFESSOR ENS BASICO TECN TECN	Doutorado(T)	S/nivel funcao	VENCIMENTO BASICO	23.151,51
ATIVO PERMANENTE	EST-01	PROFESSOR ENS BASICO TECN TECN	Doutorado(T)	S/nivel funcao	VPNI ART.62-A LEI 8112/90 - AT	191,97
ATIVO PERMANENTE	EST-01	PROFESSOR ENS BASICO TECN TECN	Mestre+Rsc-III Lei 12772/12	S/nivel funcao	ANU¿NIO-ART.244,LEI 8112/90 AT	3.519,00
ATIVO PERMANENTE	EST-01	PROFESSOR ENS BASICO TECN TECN	Mestre+Rsc-III Lei 12772/12	S/nivel funcao	DECISAO JUDICIAL N TRAN JUG AT	579,06
ATIVO PERMANENTE	EST-01	PROFESSOR ENS BASICO TECN TECN	Mestre+Rsc-III Lei 12772/12	S/nivel funcao	RT - RSC LEI 12.772/12 AT	67.448,01
ATIVO PERMANENTE	EST-01	PROFESSOR ENS BASICO TECN TECN	Mestre+Rsc-III Lei 12772/12	S/nivel funcao	VENCIMENTO BASICO	58.650,45
ATIVO PERMANENTE	EST-01	PROFESSOR ENS BASICO TECN TECN	Mestre+Rsc-III Lei 12772/12	S/nivel funcao	VPNI ART.62-A LEI 8112/90 - AT	575,91
APOSENTADO	EST-02	PROFESSOR DO MAGISTERIO SUPERI	Doutorado(T)	S/nivel funcao	ANU¿NIO-ART.244,LEI 8112/90 AP	5.556,36
APOSENTADO	EST-02	PROFESSOR DO MAGISTERIO SUPERI	Doutorado(T)	S/nivel funcao	PROVENTO BASICO	92.606,04
APOSENTADO	EST-02	PROFESSOR DO MAGISTERIO SUPERI	Doutorado(T)	S/nivel funcao	RT - RETRIB. POR TITULA¿NIO AP	106.496,88
ATIVO PERMANENTE	EST-01	PROFESSOR DO MAGISTERIO SUPERI	Doutorado(T)	S/nivel funcao	ANU¿NIO-ART.244,LEI 8112/90 AT	6.875,16
ATIVO PERMANENTE	EST-01	PROFESSOR DO MAGISTERIO SUPERI	Doutorado(T)	S/nivel funcao	DECISAO JUDICIAL N TRAN JUG AT	1.392,36
ATIVO PERMANENTE	EST-01	PROFESSOR DO MAGISTERIO SUPERI	Doutorado(T)	S/nivel funcao	DECISAO JUDICIAL TRAN JUG AT.	643,08
ATIVO PERMANENTE	EST-01	PROFESSOR DO MAGISTERIO SUPERI	Doutorado(T)	S/nivel funcao	RT - RETRIB. POR TITULA¿NIO AT	131.774,04
ATIVO PERMANENTE	EST-01	PROFESSOR DO MAGISTERIO SUPERI	Doutorado(T)	S/nivel funcao	VENCIMENTO BASICO	114.586,08
APOSENTADO	EST-02	PROFESSOR DO MAGISTERIO SUPERI	Doutorado(T)	S/nivel funcao	ANU¿NIO-ART.244,LEI 8112/90 AP	6.875,16

Apêndice 2 - Relação de Servidores com Remuneração - 2020

SITUAÇÃO VÍNCULO	SITUAÇÃO	CARGO	ESCOLARIDADE	NÍVEL	RUBRICA	REMUNERAÇÃO
APOSENTADO	EST-02	PROFESSOR DO MAGISTERIO SUPERI	Doutorado(T)	S/nivel funcao	DECISAO JUDICIAL N TRAN JUG AP	1.335,12
APOSENTADO	EST-02	PROFESSOR DO MAGISTERIO SUPERI	Doutorado(T)	S/nivel funcao	PROVENTO BASICO	114.586,08
APOSENTADO	EST-02	PROFESSOR DO MAGISTERIO SUPERI	Doutorado(T)	S/nivel funcao	RT - RETRIB. POR TITULAÇÃO AP	131.774,04
ATIVO PERMANENTE	EST-01	PROFESSOR ENS BASICO TECN TECN	Pos-Grad O+Rsc-II L12772/12	S/nivel funcao	ANUNIO-ART.244,LEI 8112/90 AT	3.951,60
ATIVO PERMANENTE	EST-01	PROFESSOR ENS BASICO TECN TECN	Pos-Grad O+Rsc-II L12772/12	S/nivel funcao	DECISAO JUDICIAL N TRAN JUG AT	718,80
ATIVO PERMANENTE	EST-01	PROFESSOR ENS BASICO TECN TECN	Pos-Grad O+Rsc-II L12772/12	S/nivel funcao	RT - RSC LEI 12.772/12 AT	32.930,52
ATIVO PERMANENTE	EST-01	PROFESSOR ENS BASICO TECN TECN	Pos-Grad O+Rsc-II L12772/12	S/nivel funcao	VENCIMENTO BASICO	65.861,16
ATIVO PERMANENTE	EST-01	PROFESSOR DO MAGISTERIO SUPERI	Doutorado(T)	S/nivel funcao	ANUNIO-ART.244,LEI 8112/90 AT	6.875,16
ATIVO PERMANENTE	EST-01	PROFESSOR DO MAGISTERIO SUPERI	Doutorado(T)	S/nivel funcao	RT - RETRIB. POR TITULAÇÃO AT	131.774,04
ATIVO PERMANENTE	EST-01	PROFESSOR DO MAGISTERIO SUPERI	Doutorado(T)	S/nivel funcao	VENCIMENTO BASICO	114.586,08
ATIVO PERMANENTE	EST-01	PROFESSOR DO MAGISTERIO SUPERI	Doutorado(T)	S/nivel funcao	ABONO DE PERMANENCIA EC 41/03	35.954,90
ATIVO PERMANENTE	EST-01	PROFESSOR DO MAGISTERIO SUPERI	Doutorado(T)	S/nivel funcao	ANUNIO-ART.244,LEI 8112/90 AT	6.875,16
ATIVO PERMANENTE	EST-01	PROFESSOR DO MAGISTERIO SUPERI	Doutorado(T)	S/nivel funcao	DECISAO JUDICIAL N TRAN JUG AT	1.392,36
ATIVO PERMANENTE	EST-01	PROFESSOR DO MAGISTERIO SUPERI	Doutorado(T)	S/nivel funcao	RT - RETRIB. POR TITULAÇÃO AT	131.774,04
ATIVO PERMANENTE	EST-01	PROFESSOR DO MAGISTERIO SUPERI	Doutorado(T)	S/nivel funcao	VENCIMENTO BASICO	114.586,08
ATIVO PERMANENTE	EST-01	PROFESSOR DO MAGISTERIO SUPERI	Doutorado(T)	S/nivel funcao	ANUNIO-ART.244,LEI 8112/90 AT	4.109,64
ATIVO PERMANENTE	EST-01	PROFESSOR DO MAGISTERIO SUPERI	Doutorado(T)	S/nivel funcao	DECISAO JUDICIAL N TRAN JUG AT	619,08
ATIVO PERMANENTE	EST-01	PROFESSOR DO MAGISTERIO SUPERI	Doutorado(T)	S/nivel funcao	RT - RETRIB. POR TITULAÇÃO AT	78.769,92
ATIVO PERMANENTE	EST-01	PROFESSOR DO MAGISTERIO SUPERI	Doutorado(T)	S/nivel funcao	VENCIMENTO BASICO	68.495,52
APOSENTADO	EST-02	PROFESSOR ENS BASICO TECN TECN	Mestre+Rsc-III Lei 12772/12	S/nivel funcao	ANUNIO-ART.244,LEI 8112/90 AP	5.778,60
APOSENTADO	EST-02	PROFESSOR ENS BASICO TECN TECN	Mestre+Rsc-III Lei 12772/12	S/nivel funcao	DECISAO JUDICIAL N TRAN JUG AP	930,00
APOSENTADO	EST-02	PROFESSOR ENS BASICO TECN TECN	Mestre+Rsc-III Lei 12772/12	S/nivel funcao	PROVENTO BASICO	96.310,32
APOSENTADO	EST-02	PROFESSOR ENS BASICO TECN TECN	Mestre+Rsc-III Lei 12772/12	S/nivel funcao	RT - RSC LEI 12.772/12 AP	110.756,76
APOSENTADO	EST-02	PROFESSOR ENS BASICO TECN TECN	Mestre+Rsc-III Lei 12772/12	S/nivel funcao	VPNI ART.62-A LEI 8112/90 - AP	255,96
ATIVO PERMANENTE	EST-01	PROFESSOR DO MAGISTERIO SUPERI	Doutorado(T)	FUC-0001	ABONO DE PERMANENCIA EC 41/03	1.814,59
ATIVO PERMANENTE	EST-01	PROFESSOR DO MAGISTERIO SUPERI	Doutorado(T)	FUC-0001	ANUNIO-ART.244,LEI 8112/90 AT	356,17
ATIVO PERMANENTE	EST-01	PROFESSOR DO MAGISTERIO SUPERI	Doutorado(T)	FUC-0001	DECISAO JUDICIAL N TRAN JUG AT	73,57
ATIVO PERMANENTE	EST-01	PROFESSOR DO MAGISTERIO SUPERI	Doutorado(T)	FUC-0001	COMIS.COORD.CURSO	983,18
ATIVO PERMANENTE	EST-01	PROFESSOR DO MAGISTERIO SUPERI	Doutorado(T)	FUC-0001	RT - RETRIB. POR TITULAÇÃO AT	6.826,73
ATIVO PERMANENTE	EST-01	PROFESSOR DO MAGISTERIO SUPERI	Doutorado(T)	FUC-0001	VENCIMENTO BASICO	5.936,28
ATIVO PERMANENTE	EST-01	PROFESSOR DO MAGISTERIO SUPERI	Doutorado(T)	FUC-0001	VPNI ART.62-A LEI 8112/90 - AT	110,92
ATIVO PERMANENTE	EST-01	PROFESSOR DO MAGISTERIO SUPERI	Doutorado(T)	S/nivel funcao	ABONO DE PERMANENCIA EC 41/03	19.258,02
ATIVO PERMANENTE	EST-01	PROFESSOR DO MAGISTERIO SUPERI	Doutorado(T)	S/nivel funcao	ANUNIO-ART.244,LEI 8112/90 AT	3.917,87
ATIVO PERMANENTE	EST-01	PROFESSOR DO MAGISTERIO SUPERI	Doutorado(T)	S/nivel funcao	DECISAO JUDICIAL N TRAN JUG AT	809,27
ATIVO PERMANENTE	EST-01	PROFESSOR DO MAGISTERIO SUPERI	Doutorado(T)	S/nivel funcao	RT - RETRIB. POR TITULAÇÃO AT	75.094,03
ATIVO PERMANENTE	EST-01	PROFESSOR DO MAGISTERIO SUPERI	Doutorado(T)	S/nivel funcao	VENCIMENTO BASICO	65.299,08
ATIVO PERMANENTE	EST-01	PROFESSOR DO MAGISTERIO SUPERI	Doutorado(T)	S/nivel funcao	VPNI ART.62-A LEI 8112/90 - AT	1.220,12
APOSENTADO	EST-02	PROFESSOR ENS BASICO TECN TECN	Pos-Grad O+Rsc-II L12772/12	S/nivel funcao	ANUNIO-ART.244,LEI 8112/90 AP	6.009,72
APOSENTADO	EST-02	PROFESSOR ENS BASICO TECN TECN	Pos-Grad O+Rsc-II L12772/12	S/nivel funcao	DECISAO JUDICIAL N TRAN JUG AP	772,08
APOSENTADO	EST-02	PROFESSOR ENS BASICO TECN TECN	Pos-Grad O+Rsc-II L12772/12	S/nivel funcao	DECISAO JUDICIAL TRANS JUG APO	255,96
APOSENTADO	EST-02	PROFESSOR ENS BASICO TECN TECN	Pos-Grad O+Rsc-II L12772/12	S/nivel funcao	PROVENTO BASICO	100.162,68
APOSENTADO	EST-02	PROFESSOR ENS BASICO TECN TECN	Pos-Grad O+Rsc-II L12772/12	S/nivel funcao	RT - RSC LEI 12.772/12 AP	50.081,28
ATIVO PERMANENTE	EST-01	PROFESSOR DO MAGISTERIO SUPERI	Doutorado(T)	S/nivel funcao	ANUNIO-ART.244,LEI 8112/90 AT	6.875,16
ATIVO PERMANENTE	EST-01	PROFESSOR DO MAGISTERIO SUPERI	Doutorado(T)	S/nivel funcao	DECISAO JUDICIAL N TRAN JUG AT	1.392,36
ATIVO PERMANENTE	EST-01	PROFESSOR DO MAGISTERIO SUPERI	Doutorado(T)	S/nivel funcao	RT - RETRIB. POR TITULAÇÃO AT	131.774,04

Apêndice 2 - Relação de Servidores com Remuneração - 2020

SITUAÇÃO VÍNCULO	SITUAÇÃO	CARGO	ESCOLARIDADE	NÍVEL	RUBRICA	REMUNERAÇÃO
ATIVO PERMANENTE	EST-01	PROFESSOR DO MAGISTERIO SUPERI	Doutorado(T)	S/nivel funcao	VENCIMENTO BASICO	114.586,08
ATIVO PERMANENTE	EST-01	PROFESSOR DO MAGISTERIO SUPERI	Doutorado(T)	S/nivel funcao	ANU¿NIO-ART.244,LEI 8112/90 AT	6.250,08
ATIVO PERMANENTE	EST-01	PROFESSOR DO MAGISTERIO SUPERI	Doutorado(T)	S/nivel funcao	DECISAO JUDICIAL N TRAN JUG AT	1.278,84
ATIVO PERMANENTE	EST-01	PROFESSOR DO MAGISTERIO SUPERI	Doutorado(T)	S/nivel funcao	RT - RETRIB. POR TITULA¿NIO AT	119.794,56
ATIVO PERMANENTE	EST-01	PROFESSOR DO MAGISTERIO SUPERI	Doutorado(T)	S/nivel funcao	VENCIMENTO BASICO	104.169,12
APOSENTADO	EST-02	PROFESSOR DO MAGISTERIO SUPERI	Doutorado(T)	S/nivel funcao	ANU¿NIO-ART.244,LEI 8112/90 AP	5.556,36
APOSENTADO	EST-02	PROFESSOR DO MAGISTERIO SUPERI	Doutorado(T)	S/nivel funcao	DECISAO JUDICIAL N TRAN JUG AP	882,84
APOSENTADO	EST-02	PROFESSOR DO MAGISTERIO SUPERI	Doutorado(T)	S/nivel funcao	PROVENTO BASICO	92.606,04
APOSENTADO	EST-02	PROFESSOR DO MAGISTERIO SUPERI	Doutorado(T)	S/nivel funcao	RT - RETRIB. POR TITULA¿NIO AP	106.496,88
ATIVO PERMANENTE	EST-01	VIGILANTE	Especializacao Niv Sup(T)	S/nivel funcao	ADIC. DE PERICULOSIDADE	5.846,40
ATIVO PERMANENTE	EST-01	VIGILANTE	Especializacao Niv Sup(T)	S/nivel funcao	ANU¿NIO-ART.244,LEI 8112/90 AT	3.507,84
ATIVO PERMANENTE	EST-01	VIGILANTE	Especializacao Niv Sup(T)	S/nivel funcao	IQ - 30% - LEI 11.091/05 AT	17.539,20
ATIVO PERMANENTE	EST-01	VIGILANTE	Especializacao Niv Sup(T)	S/nivel funcao	VENCIMENTO BASICO	58.464,00
ATIVO PERMANENTE	EST-01	AUX EM ADMINISTRACAO	Especializacao Niv Sup(T)	S/nivel funcao	ABONO DE PERMANENCIA EC 41/03	7.121,74
ATIVO PERMANENTE	EST-01	AUX EM ADMINISTRACAO	Especializacao Niv Sup(T)	S/nivel funcao	ANU¿NIO-ART.244,LEI 8112/90 AT	2.788,32
ATIVO PERMANENTE	EST-01	AUX EM ADMINISTRACAO	Especializacao Niv Sup(T)	S/nivel funcao	IQ - 30% - LEI 11.091/05 AT	13.941,72
ATIVO PERMANENTE	EST-01	AUX EM ADMINISTRACAO	Especializacao Niv Sup(T)	S/nivel funcao	VENCIMENTO BASICO	46.472,40
ATIVO PERMANENTE	EST-01	TELEFONISTA	Doutorado(T)	FG-0001	ADIC.GESTAO EDUCACIONAL - AGE	7.324,68
ATIVO PERMANENTE	EST-01	TELEFONISTA	Doutorado(T)	FG-0001	ANU¿NIO-ART.244,LEI 8112/90 AT	2.302,80
ATIVO PERMANENTE	EST-01	TELEFONISTA	Doutorado(T)	FG-0001	FUNCAO GRATIFICADA - FG - IFES	1.647,12
ATIVO PERMANENTE	EST-01	TELEFONISTA	Doutorado(T)	FG-0001	LD.13	2.734,32
ATIVO PERMANENTE	EST-01	TELEFONISTA	Doutorado(T)	FG-0001	IQ - 75% - LEI 11.091/05 AT	28.785,84
ATIVO PERMANENTE	EST-01	TELEFONISTA	Doutorado(T)	FG-0001	VENCIMENTO BASICO	38.381,16
ATIVO PERMANENTE	EST-01	ASSISTENTE EM ADMINISTRACAO	Especializacao Niv Sup(T)	S/nivel funcao	ANU¿NIO-ART.244,LEI 8112/90 AT	8.184,96
ATIVO PERMANENTE	EST-01	ASSISTENTE EM ADMINISTRACAO	Especializacao Niv Sup(T)	S/nivel funcao	DECISAO JUDICIAL TRAN JUG AT.	18.673,20
ATIVO PERMANENTE	EST-01	ASSISTENTE EM ADMINISTRACAO	Especializacao Niv Sup(T)	S/nivel funcao	IQ - 30% - LEI 11.091/05 AT	17.539,20
ATIVO PERMANENTE	EST-01	ASSISTENTE EM ADMINISTRACAO	Especializacao Niv Sup(T)	S/nivel funcao	VENCIMENTO BASICO	58.464,00
ATIVO PERMANENTE	EST-01	PROFESSOR DO MAGISTERIO SUPERI	Doutorado(T)	S/nivel funcao	ANU¿NIO-ART.244,LEI 8112/90 AT	6.875,16
ATIVO PERMANENTE	EST-01	PROFESSOR DO MAGISTERIO SUPERI	Doutorado(T)	S/nivel funcao	RT - RETRIB. POR TITULA¿NIO AT	131.774,04
ATIVO PERMANENTE	EST-01	PROFESSOR DO MAGISTERIO SUPERI	Doutorado(T)	S/nivel funcao	VENCIMENTO BASICO	114.586,08
ATIVO PERMANENTE	EST-01	PROFESSOR DO MAGISTERIO SUPERI	Doutorado(T)	FUC-0001	ANU¿NIO-ART.244,LEI 8112/90 AT	4.687,56
ATIVO PERMANENTE	EST-01	PROFESSOR DO MAGISTERIO SUPERI	Doutorado(T)	FUC-0001	DECISAO JUDICIAL N TRAN JUG AT	662,13
ATIVO PERMANENTE	EST-01	PROFESSOR DO MAGISTERIO SUPERI	Doutorado(T)	FUC-0001	COMIS.COORD.CURSO	8.848,62
ATIVO PERMANENTE	EST-01	PROFESSOR DO MAGISTERIO SUPERI	Doutorado(T)	FUC-0001	RT - RETRIB. POR TITULA¿NIO AT	89.845,92
ATIVO PERMANENTE	EST-01	PROFESSOR DO MAGISTERIO SUPERI	Doutorado(T)	FUC-0001	VENCIMENTO BASICO	78.126,84
ATIVO PERMANENTE	EST-01	PROFESSOR DO MAGISTERIO SUPERI	Doutorado(T)	S/nivel funcao	ANU¿NIO-ART.244,LEI 8112/90 AT	1.562,52
ATIVO PERMANENTE	EST-01	PROFESSOR DO MAGISTERIO SUPERI	Doutorado(T)	S/nivel funcao	DECISAO JUDICIAL N TRAN JUG AT	220,71
ATIVO PERMANENTE	EST-01	PROFESSOR DO MAGISTERIO SUPERI	Doutorado(T)	S/nivel funcao	RT - RETRIB. POR TITULA¿NIO AT	29.948,64
ATIVO PERMANENTE	EST-01	PROFESSOR DO MAGISTERIO SUPERI	Doutorado(T)	S/nivel funcao	VENCIMENTO BASICO	26.042,28
APOSENTADO	EST-02	PROFESSOR 3 GRAU	Mestrado(T)	S/nivel funcao	PROVENTOS - EC N¿ 41/2003	56.797,20
ATIVO PERMANENTE	EST-01	PROFESSOR DO MAGISTERIO SUPERI	Mestrado(T)	S/nivel funcao	ANU¿NIO-ART.244,LEI 8112/90 AT	3.111,48
ATIVO PERMANENTE	EST-01	PROFESSOR DO MAGISTERIO SUPERI	Mestrado(T)	S/nivel funcao	RT - RETRIB. POR TITULA¿NIO AT	19.447,32
ATIVO PERMANENTE	EST-01	PROFESSOR DO MAGISTERIO SUPERI	Mestrado(T)	S/nivel funcao	VENCIMENTO BASICO	51.859,32
ATIVO PERMANENTE	EST-01	PROFESSOR DO MAGISTERIO SUPERI	Doutorado(T)	S/nivel funcao	ANU¿NIO-ART.244,LEI 8112/90 AT	6.029,75
ATIVO PERMANENTE	EST-01	PROFESSOR DO MAGISTERIO SUPERI	Doutorado(T)	S/nivel funcao	RT - RETRIB. POR TITULA¿NIO AT	115.571,00

Apêndice 2 - Relação de Servidores com Remuneração - 2020

SITUAÇÃO VÍNCULO	SITUAÇÃO	CARGO	ESCOLARIDADE	NÍVEL	RUBRICA	REMUNERAÇÃO
ATIVO PERMANENTE	EST-01	PROFESSOR DO MAGISTERIO SUPERI	Doutorado(T)	S/nivel funcao	SUBSTITUICAO/INTERINO	262,18
ATIVO PERMANENTE	EST-01	PROFESSOR DO MAGISTERIO SUPERI	Doutorado(T)	S/nivel funcao	VENCIMENTO BASICO	100.496,55
ATIVO PERMANENTE	EST-01	PROFESSOR DO MAGISTERIO SUPERI	Doutorado(T)	S/nivel funcao	ANU¿NIO-ART.244,LEI 8112/90 AT	2.054,76
ATIVO PERMANENTE	EST-01	PROFESSOR DO MAGISTERIO SUPERI	Doutorado(T)	S/nivel funcao	RT - RETRIB. POR TITULA¿NIO AT	19.692,48
ATIVO PERMANENTE	EST-01	PROFESSOR DO MAGISTERIO SUPERI	Doutorado(T)	S/nivel funcao	VENCIMENTO BASICO	34.247,76
ATIVO PERMANENTE	EST-01	VIGILANTE	Graduacao Niv Sup Comple(T)	S/nivel funcao	ADIC. DE PERICULOSIDADE	5.846,40
ATIVO PERMANENTE	EST-01	VIGILANTE	Graduacao Niv Sup Comple(T)	S/nivel funcao	ANU¿NIO-ART.244,LEI 8112/90 AT	3.507,84
ATIVO PERMANENTE	EST-01	VIGILANTE	Graduacao Niv Sup Comple(T)	S/nivel funcao	IQ - 15% - LEI 11.091/05 AT	8.769,60
ATIVO PERMANENTE	EST-01	VIGILANTE	Graduacao Niv Sup Comple(T)	S/nivel funcao	VENCIMENTO BASICO	58.464,00
APOSENTADO	EST-02	PROFESSOR DO MAGISTERIO SUPERI	Mestrado(T)	S/nivel funcao	ANU¿NIO-ART.244,LEI 8112/90 AP	3.745,56
APOSENTADO	EST-02	PROFESSOR DO MAGISTERIO SUPERI	Mestrado(T)	S/nivel funcao	DECISAO JUDICIAL N TRAN JUG AP	835,92
APOSENTADO	EST-02	PROFESSOR DO MAGISTERIO SUPERI	Mestrado(T)	S/nivel funcao	PROVENTO BASICO	62.427,60
APOSENTADO	EST-02	PROFESSOR DO MAGISTERIO SUPERI	Mestrado(T)	S/nivel funcao	RT - RETRIB. POR TITULA¿NIO AP	31.213,80
ATIVO PERMANENTE	EST-01	PROFESSOR DO MAGISTERIO SUPERI	Mestrado(T)	S/nivel funcao	ANU¿NIO-ART.244,LEI 8112/90 AT	2.876,76
ATIVO PERMANENTE	EST-01	PROFESSOR DO MAGISTERIO SUPERI	Mestrado(T)	S/nivel funcao	RT - RETRIB. POR TITULA¿NIO AT	17.980,08
ATIVO PERMANENTE	EST-01	PROFESSOR DO MAGISTERIO SUPERI	Mestrado(T)	S/nivel funcao	VENCIMENTO BASICO	47.946,96
ATIVO PERMANENTE	EST-01	PROFESSOR DO MAGISTERIO SUPERI	Doutorado(T)	S/nivel funcao	ANU¿NIO-ART.244,LEI 8112/90 AT	6.770,98
ATIVO PERMANENTE	EST-01	PROFESSOR DO MAGISTERIO SUPERI	Doutorado(T)	S/nivel funcao	RT - RETRIB. POR TITULA¿NIO AT	129.777,46
ATIVO PERMANENTE	EST-01	PROFESSOR DO MAGISTERIO SUPERI	Doutorado(T)	S/nivel funcao	VENCIMENTO BASICO	112.849,92
APOSENTADO	EST-02	PROFESSOR DO MAGISTERIO SUPERI	Especializacao Niv Sup(T)	S/nivel funcao	ANU¿NIO-ART.244,LEI 8112/90 AP	4.794,60
APOSENTADO	EST-02	PROFESSOR DO MAGISTERIO SUPERI	Especializacao Niv Sup(T)	S/nivel funcao	PROVENTO BASICO	68.495,52
APOSENTADO	EST-02	PROFESSOR DO MAGISTERIO SUPERI	Especializacao Niv Sup(T)	S/nivel funcao	RT - RETRIB. POR TITULA¿NIO AP	13.699,08
ATIVO PERMANENTE	EST-01	PROFESSOR DO MAGISTERIO SUPERI	Doutorado(T)	S/nivel funcao	ANU¿NIO-ART.244,LEI 8112/90 AT	6.875,16
ATIVO PERMANENTE	EST-01	PROFESSOR DO MAGISTERIO SUPERI	Doutorado(T)	S/nivel funcao	RT - RETRIB. POR TITULA¿NIO AT	131.774,04
ATIVO PERMANENTE	EST-01	PROFESSOR DO MAGISTERIO SUPERI	Doutorado(T)	S/nivel funcao	VENCIMENTO BASICO	114.586,08
APOSENTADO	EST-02	PROFESSOR DO MAGISTERIO SUPERI	Sup compl ou hab legal eqv	S/nivel funcao	ANU¿NIO-ART.244,LEI 8112/90 AP	3.381,24
APOSENTADO	EST-02	PROFESSOR DO MAGISTERIO SUPERI	Sup compl ou hab legal eqv	S/nivel funcao	PROVENTO BASICO	56.355,36
ATIVO PERMANENTE	EST-01	PROFESSOR DO MAGISTERIO SUPERI	Doutorado(T)	FUC-0001	ANU¿NIO-ART.244,LEI 8112/90 AT	4.010,40
ATIVO PERMANENTE	EST-01	PROFESSOR DO MAGISTERIO SUPERI	Doutorado(T)	FUC-0001	COMIS.COORD.CURSO	11.798,16
ATIVO PERMANENTE	EST-01	PROFESSOR DO MAGISTERIO SUPERI	Doutorado(T)	FUC-0001	RT - RETRIB. POR TITULA¿NIO AT	69.181,32
ATIVO PERMANENTE	EST-01	PROFESSOR DO MAGISTERIO SUPERI	Doutorado(T)	FUC-0001	VENCIMENTO BASICO	80.210,28
APOSENTADO	EST-02	PROFESSOR DO MAGISTERIO SUPERI	Mestrado(T)	S/nivel funcao	ANU¿NIO-ART.244,LEI 8112/90 AP	14.076,00
APOSENTADO	EST-02	PROFESSOR DO MAGISTERIO SUPERI	Mestrado(T)	S/nivel funcao	PROVENTO BASICO	74.084,76
APOSENTADO	EST-02	PROFESSOR DO MAGISTERIO SUPERI	Mestrado(T)	S/nivel funcao	RT - RETRIB. POR TITULA¿NIO AP	37.042,44
APOSENTADO	EST-02	PROFESSOR DO MAGISTERIO SUPERI	Mestrado(T)	S/nivel funcao	VPNI ART.62-A LEI 8112/90 - AP	3.215,28
APOSENTADO	EST-02	PROFESSOR DO MAGISTERIO SUPERI	Doutorado(T)	S/nivel funcao	ANU¿NIO-ART.244,LEI 8112/90 AP	5.729,28
APOSENTADO	EST-02	PROFESSOR DO MAGISTERIO SUPERI	Doutorado(T)	S/nivel funcao	PROVENTO BASICO	114.586,08
APOSENTADO	EST-02	PROFESSOR DO MAGISTERIO SUPERI	Doutorado(T)	S/nivel funcao	RT - RETRIB. POR TITULA¿NIO AP	131.774,04
APOSENTADO	EST-02	PROFESSOR DO MAGISTERIO SUPERI	Mestrado(T)	S/nivel funcao	ANU¿NIO-ART.244,LEI 8112/90 AP	3.704,16
APOSENTADO	EST-02	PROFESSOR DO MAGISTERIO SUPERI	Mestrado(T)	S/nivel funcao	DECISAO JUDICIAL N TRAN JUG AP	1.045,08
APOSENTADO	EST-02	PROFESSOR DO MAGISTERIO SUPERI	Mestrado(T)	S/nivel funcao	DECISAO JUDICIAL TRANS JUG APO	7.399,44
APOSENTADO	EST-02	PROFESSOR DO MAGISTERIO SUPERI	Mestrado(T)	S/nivel funcao	PROVENTO BASICO	74.084,76
APOSENTADO	EST-02	PROFESSOR DO MAGISTERIO SUPERI	Mestrado(T)	S/nivel funcao	RT - RETRIB. POR TITULA¿NIO AP	37.042,44
APOSENTADO	EST-02	PROFESSOR DO MAGISTERIO SUPERI	Mestrado(T)	S/nivel funcao	VPNI ART.62-A LEI 8112/90 - AP	2.466,48
ATIVO PERMANENTE	EST-01	PROFESSOR DO MAGISTERIO SUPERI	Doutorado(T)	S/nivel funcao	ADIC. DE INSALUBRIDADE	10.416,84

Apêndice 2 - Relação de Servidores com Remuneração - 2020

SITUAÇÃO VÍNCULO	SITUAÇÃO	CARGO	ESCOLARIDADE	NÍVEL	RUBRICA	REMUNERAÇÃO
ATIVO PERMANENTE	EST-01	PROFESSOR DO MAGISTERIO SUPERI	Doutorado(T)	S/nivel funcao	ANU¿NIO-ART.244,LEI 8112/90 AT	5.208,36
ATIVO PERMANENTE	EST-01	PROFESSOR DO MAGISTERIO SUPERI	Doutorado(T)	S/nivel funcao	DECISAO JUDICIAL N TRAN JUG AT	1.553,64
ATIVO PERMANENTE	EST-01	PROFESSOR DO MAGISTERIO SUPERI	Doutorado(T)	S/nivel funcao	RT - RETRIB. POR TITULA¿NIO AT	119.794,56
ATIVO PERMANENTE	EST-01	PROFESSOR DO MAGISTERIO SUPERI	Doutorado(T)	S/nivel funcao	VENCIMENTO BASICO	104.169,12
ATIVO PERMANENTE	EST-01	PROFESSOR DO MAGISTERIO SUPERI	Doutorado(T)	FUC-0001	ADIC. DE PERICULOSIDADE	11.024,51
ATIVO PERMANENTE	EST-01	PROFESSOR DO MAGISTERIO SUPERI	Doutorado(T)	FUC-0001	ANU¿NIO-ART.244,LEI 8112/90 AT	5.512,23
ATIVO PERMANENTE	EST-01	PROFESSOR DO MAGISTERIO SUPERI	Doutorado(T)	FUC-0001	DECISAO JUDICIAL N TRAN JUG AT	1.553,64
ATIVO PERMANENTE	EST-01	PROFESSOR DO MAGISTERIO SUPERI	Doutorado(T)	FUC-0001	COMIS.COORD.CURSO	11.798,16
ATIVO PERMANENTE	EST-01	PROFESSOR DO MAGISTERIO SUPERI	Doutorado(T)	FUC-0001	RT - RETRIB. POR TITULA¿NIO AT	126.782,59
ATIVO PERMANENTE	EST-01	PROFESSOR DO MAGISTERIO SUPERI	Doutorado(T)	FUC-0001	VENCIMENTO BASICO	110.245,68
ATIVO PERMANENTE	EST-01	PROFESSOR DO MAGISTERIO SUPERI	Mestrado(T)	S/nivel funcao	ADIC. DE INSALUBRIDADE	8.323,68
ATIVO PERMANENTE	EST-01	PROFESSOR DO MAGISTERIO SUPERI	Mestrado(T)	S/nivel funcao	ANU¿NIO-ART.244,LEI 8112/90 AT	2.080,92
ATIVO PERMANENTE	EST-01	PROFESSOR DO MAGISTERIO SUPERI	Mestrado(T)	S/nivel funcao	RT - RETRIB. POR TITULA¿NIO AT	15.606,96
ATIVO PERMANENTE	EST-01	PROFESSOR DO MAGISTERIO SUPERI	Mestrado(T)	S/nivel funcao	VENCIMENTO BASICO	41.618,40
APOSENTADO	EST-02	PROFESSOR DO MAGISTERIO SUPERI	Doutorado(T)	S/nivel funcao	ANU¿NIO-ART.244,LEI 8112/90 AP	5.729,28
APOSENTADO	EST-02	PROFESSOR DO MAGISTERIO SUPERI	Doutorado(T)	S/nivel funcao	DECISAO JUDICIAL N TRAN JUG AP	879,48
APOSENTADO	EST-02	PROFESSOR DO MAGISTERIO SUPERI	Doutorado(T)	S/nivel funcao	PROVENTO BASICO	114.586,08
APOSENTADO	EST-02	PROFESSOR DO MAGISTERIO SUPERI	Doutorado(T)	S/nivel funcao	RT - RETRIB. POR TITULA¿NIO AP	131.774,04
ATIVO PERMANENTE	EST-01	OPERADOR DE CALDEIRA	Especializacao Niv Sup(T)	S/nivel funcao	ABONO DE PERMANENCIA EC 41/03	7.058,95
ATIVO PERMANENTE	EST-01	OPERADOR DE CALDEIRA	Especializacao Niv Sup(T)	S/nivel funcao	ANU¿NIO-ART.244,LEI 8112/90 AT	2.323,56
ATIVO PERMANENTE	EST-01	OPERADOR DE CALDEIRA	Especializacao Niv Sup(T)	S/nivel funcao	IQ - 30% - LEI 11.091/05 AT	13.941,72
ATIVO PERMANENTE	EST-01	OPERADOR DE CALDEIRA	Especializacao Niv Sup(T)	S/nivel funcao	VENCIMENTO BASICO	46.472,40
ATIVO PERMANENTE	EST-01	VIGILANTE	Especializacao Niv Sup(T)	S/nivel funcao	ADIC. DE PERICULOSIDADE	5.846,40
ATIVO PERMANENTE	EST-01	VIGILANTE	Especializacao Niv Sup(T)	S/nivel funcao	ANU¿NIO-ART.244,LEI 8112/90 AT	4.092,48
ATIVO PERMANENTE	EST-01	VIGILANTE	Especializacao Niv Sup(T)	S/nivel funcao	IQ - 30% - LEI 11.091/05 AT	17.539,20
ATIVO PERMANENTE	EST-01	VIGILANTE	Especializacao Niv Sup(T)	S/nivel funcao	VENCIMENTO BASICO	58.464,00
ATIVO PERMANENTE	EST-01	VIGILANTE	Nivel Médio(T)	S/nivel funcao	ADIC. DE PERICULOSIDADE	5.364,90
ATIVO PERMANENTE	EST-01	VIGILANTE	Nivel Médio(T)	S/nivel funcao	ANU¿NIO-ART.244,LEI 8112/90 AT	2.682,39
ATIVO PERMANENTE	EST-01	VIGILANTE	Nivel Médio(T)	S/nivel funcao	IQ - 15% - LEI 11.091/05 AT	8.047,29
ATIVO PERMANENTE	EST-01	VIGILANTE	Nivel Médio(T)	S/nivel funcao	VENCIMENTO BASICO	53.649,21
ATIVO PERMANENTE	EST-01	VIGILANTE	2o gr compl ou tec profiss	S/nivel funcao	ADIC. DE PERICULOSIDADE	5.147,20
ATIVO PERMANENTE	EST-01	VIGILANTE	2o gr compl ou tec profiss	S/nivel funcao	ANU¿NIO-ART.244,LEI 8112/90 AT	3.602,96
ATIVO PERMANENTE	EST-01	VIGILANTE	2o gr compl ou tec profiss	S/nivel funcao	IQ - 15% - LEI 11.091/05 AT	7.720,76
ATIVO PERMANENTE	EST-01	VIGILANTE	2o gr compl ou tec profiss	S/nivel funcao	SUBSTITUICAO/INTERINO	552,79
ATIVO PERMANENTE	EST-01	VIGILANTE	2o gr compl ou tec profiss	S/nivel funcao	VENCIMENTO BASICO	51.472,32
ATIVO PERMANENTE	EST-01	VIGILANTE	Especializacao Niv Sup(T)	FG-0001	ADIC. DE PERICULOSIDADE	5.846,40
ATIVO PERMANENTE	EST-01	VIGILANTE	Especializacao Niv Sup(T)	FG-0001	ADIC.GESTAO EDUCACIONAL - AGE	7.324,68
ATIVO PERMANENTE	EST-01	VIGILANTE	Especializacao Niv Sup(T)	FG-0001	ANU¿NIO-ART.244,LEI 8112/90 AT	3.507,84
ATIVO PERMANENTE	EST-01	VIGILANTE	Especializacao Niv Sup(T)	FG-0001	FUNCAO GRATIFICADA - FG - IFES	1.647,12
ATIVO PERMANENTE	EST-01	VIGILANTE	Especializacao Niv Sup(T)	FG-0001	LD.13	2.734,32
ATIVO PERMANENTE	EST-01	VIGILANTE	Especializacao Niv Sup(T)	FG-0001	IQ - 30% - LEI 11.091/05 AT	17.539,20
ATIVO PERMANENTE	EST-01	VIGILANTE	Especializacao Niv Sup(T)	FG-0001	SUBSTITUICAO/INTERINO	1.150,90
ATIVO PERMANENTE	EST-01	VIGILANTE	Especializacao Niv Sup(T)	FG-0001	VENCIMENTO BASICO	58.464,00
ATIVO PERMANENTE	EST-01	VIGILANTE	Sup compl ou hab legal eqv	S/nivel funcao	ADIC. DE PERICULOSIDADE	5.846,40
ATIVO PERMANENTE	EST-01	VIGILANTE	Sup compl ou hab legal eqv	S/nivel funcao	ANU¿NIO-ART.244,LEI 8112/90 AT	3.507,84

Apêndice 2 - Relação de Servidores com Remuneração - 2020

SITUAÇÃO VÍNCULO	SITUAÇÃO	CARGO	ESCOLARIDADE	NÍVEL	RUBRICA	REMUNERAÇÃO
ATIVO PERMANENTE	EST-01	VIGILANTE	Sup compl ou hab legal eqv	S/nivel funcao	IQ - 30% - LEI 11.091/05 AT	17.539,20
ATIVO PERMANENTE	EST-01	VIGILANTE	Sup compl ou hab legal eqv	S/nivel funcao	VENCIMENTO BASICO	58.464,00
ATIVO EM OUTRO ORGAO	EST-08	PROFESSOR DO MAGISTERIO SUPERI	Doutorado(T)	S/nivel funcao	ANU¿NIO-ART.244,LEI 8112/90 AT	4.630,20
ATIVO EM OUTRO ORGAO	EST-08	PROFESSOR DO MAGISTERIO SUPERI	Doutorado(T)	S/nivel funcao	RT - RETRIB. POR TITULA¿O AT	106.496,88
ATIVO EM OUTRO ORGAO	EST-08	PROFESSOR DO MAGISTERIO SUPERI	Doutorado(T)	S/nivel funcao	VENCIMENTO BASICO	92.606,04
ATIVO EM OUTRO ORGAO	EST-08	PROFESSOR DO MAGISTERIO SUPERI	Doutorado(T)	S/nivel funcao	OCUPAC.TRAN.JULGADO	4.010,46
ATIVO EM OUTRO ORGAO	EST-08	PROFESSOR DO MAGISTERIO SUPERI	Doutorado(T)	S/nivel funcao	ANU¿NIO-ART.244,LEI 8112/90 AT	4.010,40
ATIVO EM OUTRO ORGAO	EST-08	PROFESSOR DO MAGISTERIO SUPERI	Doutorado(T)	S/nivel funcao	RT - RETRIB. POR TITULA¿O AT	69.181,32
ATIVO EM OUTRO ORGAO	EST-08	PROFESSOR DO MAGISTERIO SUPERI	Doutorado(T)	S/nivel funcao	VENCIMENTO BASICO	80.210,28
APOSENTADO	EST-02	ASSISTENTE SOCIAL	Sup compl ou hab legal eqv	S/nivel funcao	ANU¿NIO-ART.244,LEI 8112/90 AP	4.452,72
APOSENTADO	EST-02	ASSISTENTE SOCIAL	Sup compl ou hab legal eqv	S/nivel funcao	IQ - 52% - LEI 11.091/05 AP	46.308,72
APOSENTADO	EST-02	ASSISTENTE SOCIAL	Sup compl ou hab legal eqv	S/nivel funcao	PROVENTO BASICO	89.055,36
ATIVO PERMANENTE	EST-01	ARQUIVISTA	Sup compl ou hab legal eqv	FG-0003	ADIC.GESTAO EDUCACIONAL - AGE	3.284,40
ATIVO PERMANENTE	EST-01	ARQUIVISTA	Sup compl ou hab legal eqv	FG-0003	ANU¿NIO-ART.244,LEI 8112/90 AT	3.969,84
ATIVO PERMANENTE	EST-01	ARQUIVISTA	Sup compl ou hab legal eqv	FG-0003	FUNCAO GRATIFICADA - FG - IFES	1.165,56
ATIVO PERMANENTE	EST-01	ARQUIVISTA	Sup compl ou hab legal eqv	FG-0003	LD.13	1.934,88
ATIVO PERMANENTE	EST-01	ARQUIVISTA	Sup compl ou hab legal eqv	FG-0003	VENCIMENTO BASICO	79.398,72
ATIVO PERMANENTE	EST-01	ANALISTA DE TEC DA INFORMACAO	Mestrado(T)	CD-0003	ANU¿NIO-ART.244,LEI 8112/90 AT	419,48
ATIVO PERMANENTE	EST-01	ANALISTA DE TEC DA INFORMACAO	Mestrado(T)	CD-0003	CARGO DE DIRECAO - CD	5.305,43
ATIVO PERMANENTE	EST-01	ANALISTA DE TEC DA INFORMACAO	Mestrado(T)	CD-0003	IQ - 52% - LEI 11.091/05 AT	4.362,63
ATIVO PERMANENTE	EST-01	ANALISTA DE TEC DA INFORMACAO	Mestrado(T)	CD-0003	VB.COMP.ART.15 L11091/05 AT	65,82
ATIVO PERMANENTE	EST-01	ANALISTA DE TEC DA INFORMACAO	Mestrado(T)	CD-0003	VENCIMENTO BASICO	8.323,87
ATIVO PERMANENTE	EST-01	ANALISTA DE TEC DA INFORMACAO	Mestrado(T)	S/nivel funcao	ANU¿NIO-ART.244,LEI 8112/90 AT	4.614,28
ATIVO PERMANENTE	EST-01	ANALISTA DE TEC DA INFORMACAO	Mestrado(T)	S/nivel funcao	IQ - 52% - LEI 11.091/05 AT	47.988,93
ATIVO PERMANENTE	EST-01	ANALISTA DE TEC DA INFORMACAO	Mestrado(T)	S/nivel funcao	VB.COMP.ART.15 L11091/05 AT	724,02
ATIVO PERMANENTE	EST-01	ANALISTA DE TEC DA INFORMACAO	Mestrado(T)	S/nivel funcao	VENCIMENTO BASICO	91.562,57
ATIVO PERMANENTE	EST-01	TECNICO DE LABORATORIO AREA	Sup compl ou hab legal eqv	FG-0001	ADIC.GESTAO EDUCACIONAL - AGE	7.324,68
ATIVO PERMANENTE	EST-01	TECNICO DE LABORATORIO AREA	Sup compl ou hab legal eqv	FG-0001	ANU¿NIO-ART.244,LEI 8112/90 AT	2.923,20
ATIVO PERMANENTE	EST-01	TECNICO DE LABORATORIO AREA	Sup compl ou hab legal eqv	FG-0001	FUNCAO GRATIFICADA - FG - IFES	1.647,12
ATIVO PERMANENTE	EST-01	TECNICO DE LABORATORIO AREA	Sup compl ou hab legal eqv	FG-0001	LD.13	2.734,32
ATIVO PERMANENTE	EST-01	TECNICO DE LABORATORIO AREA	Sup compl ou hab legal eqv	FG-0001	IQ - 30% - LEI 11.091/05 AT	17.539,20
ATIVO PERMANENTE	EST-01	TECNICO DE LABORATORIO AREA	Sup compl ou hab legal eqv	FG-0001	SUBSTITUICAO/INTERINO	2.397,70
ATIVO PERMANENTE	EST-01	TECNICO DE LABORATORIO AREA	Sup compl ou hab legal eqv	FG-0001	VENCIMENTO BASICO	58.464,00
APOSENTADO	EST-02	TECNICO DE LABORATORIO AREA	2o gr compl ou tec profiss	S/nivel funcao	ANU¿NIO-ART.244,LEI 8112/90 AP	1.846,92
APOSENTADO	EST-02	TECNICO DE LABORATORIO AREA	2o gr compl ou tec profiss	S/nivel funcao	PROVENTO BASICO	24.153,60
ATIVO PERMANENTE	EST-01	TECNICO DE LABORATORIO AREA	Doutorado(T)	S/nivel funcao	ABONO DE PERMANENCIA EC 41/03	13.580,48
ATIVO PERMANENTE	EST-01	TECNICO DE LABORATORIO AREA	Doutorado(T)	S/nivel funcao	ADIC. DE INSALUBRIDADE	5.846,40
ATIVO PERMANENTE	EST-01	TECNICO DE LABORATORIO AREA	Doutorado(T)	S/nivel funcao	ANU¿NIO-ART.244,LEI 8112/90 AT	7.600,32
ATIVO PERMANENTE	EST-01	TECNICO DE LABORATORIO AREA	Doutorado(T)	S/nivel funcao	IQ - 75% - LEI 11.091/05 AT	43.848,00
ATIVO PERMANENTE	EST-01	TECNICO DE LABORATORIO AREA	Doutorado(T)	S/nivel funcao	VENCIMENTO BASICO	58.464,00
ATIVO PERMANENTE	EST-01	TECNICO DE LABORATORIO AREA	Mestrado(T)	S/nivel funcao	ADIC. DE INSALUBRIDADE	9.294,48
ATIVO PERMANENTE	EST-01	TECNICO DE LABORATORIO AREA	Mestrado(T)	S/nivel funcao	ANU¿NIO-ART.244,LEI 8112/90 AT	3.252,96
ATIVO PERMANENTE	EST-01	TECNICO DE LABORATORIO AREA	Mestrado(T)	S/nivel funcao	IQ - 52% - LEI 11.091/05 AT	24.165,60
ATIVO PERMANENTE	EST-01	TECNICO DE LABORATORIO AREA	Mestrado(T)	S/nivel funcao	VENCIMENTO BASICO	46.472,40
APOSENTADO	EST-02	PROFESSOR ENS BASICO TECN TECN	Pos-Grad O+Rsc-II L12772/12	S/nivel funcao	ANU¿NIO-ART.244,LEI 8112/90 AP	5.208,36

Apêndice 2 - Relação de Servidores com Remuneração - 2020

SITUAÇÃO VÍNCULO	SITUAÇÃO	CARGO	ESCOLARIDADE	NÍVEL	RUBRICA	REMUNERAÇÃO
APOSENTADO	EST-02	PROFESSOR ENS BASICO TECN TECN	Pos-Grad O+Rsc-II L12772/12	S/nivel funcao	PROVENTO BASICO	104.169,12
APOSENTADO	EST-02	PROFESSOR ENS BASICO TECN TECN	Pos-Grad O+Rsc-II L12772/12	S/nivel funcao	RT - RSC LEI 12.772/12 AP	52.084,56
ATIVO EM OUTRO ORGAO	EST-08	PROFESSOR DO MAGISTERIO SUPERI	Doutorado(T)	S/nivel funcao	ANU¿NIO-ART.244,LEI 8112/90 AT	5.208,36
ATIVO EM OUTRO ORGAO	EST-08	PROFESSOR DO MAGISTERIO SUPERI	Doutorado(T)	S/nivel funcao	RT - RETRIB. POR TITULA¿NIO AT	119.794,56
ATIVO EM OUTRO ORGAO	EST-08	PROFESSOR DO MAGISTERIO SUPERI	Doutorado(T)	S/nivel funcao	VENCIMENTO BASICO	104.169,12
APOSENTADO	EST-02	ADMINISTRADOR	Sup compl ou hab legal eqv	S/nivel funcao	ANU¿NIO-ART.244,LEI 8112/90 AP	20.571,00
APOSENTADO	EST-02	ADMINISTRADOR	Sup compl ou hab legal eqv	S/nivel funcao	PROVENTO BASICO	77.141,16
APOSENTADO	EST-02	ADMINISTRADOR	Sup compl ou hab legal eqv	S/nivel funcao	VPNI ART.62-A LEI 8112/90 - AP	11.476,68
ATIVO PERMANENTE	EST-01	TEC EM TELECOMUNICACAO	Graduacao Niv Sup Comple(T)	S/nivel funcao	ANU¿NIO-ART.244,LEI 8112/90 AT	6.189,60
ATIVO PERMANENTE	EST-01	TEC EM TELECOMUNICACAO	Graduacao Niv Sup Comple(T)	S/nivel funcao	IQ - 25% - LEI 11.091/05 AT	14.067,36
ATIVO PERMANENTE	EST-01	TEC EM TELECOMUNICACAO	Graduacao Niv Sup Comple(T)	S/nivel funcao	VENCIMENTO BASICO	56.269,56
ATIVO PERMANENTE	EST-01	TEC EM TELECOMUNICACAO	Graduacao Niv Sup Comple(T)	S/nivel funcao	VPNI ART.62-A LEI 8112/90 - AT	642,96
ATIVO PERMANENTE	EST-01	VIGILANTE	Nivel Médio(T)	S/nivel funcao	ADIC. DE PERICULOSIDADE	5.415,72
ATIVO PERMANENTE	EST-01	VIGILANTE	Nivel Médio(T)	S/nivel funcao	ANU¿NIO-ART.244,LEI 8112/90 AT	8.123,52
ATIVO PERMANENTE	EST-01	VIGILANTE	Nivel Médio(T)	S/nivel funcao	IQ - 15% - LEI 11.091/05 AT	8.123,52
ATIVO PERMANENTE	EST-01	VIGILANTE	Nivel Médio(T)	S/nivel funcao	VENCIMENTO BASICO	54.157,44
ATIVO PERMANENTE	EST-01	MEDICO-AREA	Especializacao Niv Sup(T)	S/nivel funcao	ADIC. DE INSALUBRIDADE	17.634,72
ATIVO PERMANENTE	EST-01	MEDICO-AREA	Especializacao Niv Sup(T)	S/nivel funcao	ANU¿NIO-ART.244,LEI 8112/90 AT	3.526,92
ATIVO PERMANENTE	EST-01	MEDICO-AREA	Especializacao Niv Sup(T)	S/nivel funcao	IQ - 30% - LEI 11.091/05 AT	26.452,08
ATIVO PERMANENTE	EST-01	MEDICO-AREA	Especializacao Niv Sup(T)	S/nivel funcao	VB.COMP.ART.15 L11091/05 AT	789,84
ATIVO PERMANENTE	EST-01	MEDICO-AREA	Especializacao Niv Sup(T)	S/nivel funcao	VENCIMENTO BASICO	87.383,94
ATIVO PERMANENTE	EST-01	PROFESSOR DO MAGISTERIO SUPERI	Mestrado(T)	S/nivel funcao	ADIC. DE INSALUBRIDADE	5.003,10
ATIVO PERMANENTE	EST-01	PROFESSOR DO MAGISTERIO SUPERI	Mestrado(T)	S/nivel funcao	ANU¿NIO-ART.244,LEI 8112/90 AT	2.001,17
ATIVO PERMANENTE	EST-01	PROFESSOR DO MAGISTERIO SUPERI	Mestrado(T)	S/nivel funcao	RT - RETRIB. POR TITULA¿NIO AT	18.761,58
ATIVO PERMANENTE	EST-01	PROFESSOR DO MAGISTERIO SUPERI	Mestrado(T)	S/nivel funcao	VENCIMENTO BASICO	50.031,01
APOSENTADO	EST-02	ASSISTENTE EM ADMINISTRACAO	Pos-Graduacao(T)	S/nivel funcao	ANU¿NIO-ART.244,LEI 8112/90 AP	11.108,16
APOSENTADO	EST-02	ASSISTENTE EM ADMINISTRACAO	Pos-Graduacao(T)	S/nivel funcao	DECISAO JUDICIAL N TRAN JUG AP	6.787,92
APOSENTADO	EST-02	ASSISTENTE EM ADMINISTRACAO	Pos-Graduacao(T)	S/nivel funcao	DECISAO JUDICIAL TRANS JUG APO	11.878,68
APOSENTADO	EST-02	ASSISTENTE EM ADMINISTRACAO	Pos-Graduacao(T)	S/nivel funcao	IQ - 30% - LEI 11.091/05 AP	17.539,20
APOSENTADO	EST-02	ASSISTENTE EM ADMINISTRACAO	Pos-Graduacao(T)	S/nivel funcao	PROVENTO BASICO	58.464,00
APOSENTADO	EST-02	ASSISTENTE EM ADMINISTRACAO	Pos-Graduacao(T)	S/nivel funcao	VPNI ART.62-A LEI 8112/90 - AP	665,52
ATIVO PERMANENTE	EST-01	VIGILANTE	Doutorado(T)	S/nivel funcao	ABONO DE PERMANENCIA EC 41/03	16.132,00
ATIVO PERMANENTE	EST-01	VIGILANTE	Doutorado(T)	S/nivel funcao	ANU¿NIO-ART.244,LEI 8112/90 AT	8.769,60
ATIVO PERMANENTE	EST-01	VIGILANTE	Doutorado(T)	S/nivel funcao	DECISAO JUDICIAL TRAN JUG AT.	16.717,92
ATIVO PERMANENTE	EST-01	VIGILANTE	Doutorado(T)	S/nivel funcao	IQ - 75% - LEI 11.091/05 AT	43.848,00
ATIVO PERMANENTE	EST-01	VIGILANTE	Doutorado(T)	S/nivel funcao	VENCIMENTO BASICO	58.464,00
ATIVO PERMANENTE	EST-01	VIGILANTE	Doutorado(T)	S/nivel funcao	VPNI ART.62-A LEI 8112/90 - AT	140,40
APOSENTADO	EST-02	MEDICO-AREA	Sup compl ou hab legal eqv	S/nivel funcao	ANU¿NIO-ART.244,LEI 8112/90 AP	25.180,08
APOSENTADO	EST-02	MEDICO-AREA	Sup compl ou hab legal eqv	S/nivel funcao	DECISAO JUDICIAL TRANS JUG APO	43.835,04
APOSENTADO	EST-02	MEDICO-AREA	Sup compl ou hab legal eqv	S/nivel funcao	IQ - 30% - LEI 11.091/05 AP	50.360,16
APOSENTADO	EST-02	MEDICO-AREA	Sup compl ou hab legal eqv	S/nivel funcao	PROVENTO BASICO	164.990,40
APOSENTADO	EST-02	MEDICO-AREA	Sup compl ou hab legal eqv	S/nivel funcao	VB.COMP.ART.15 L11091/05 AP	2.876,88
ATIVO PERMANENTE	EST-01	MEDICO-AREA	Mestrado(T)	S/nivel funcao	ADIC. DE INSALUBRIDADE	8.738,34
ATIVO PERMANENTE	EST-01	MEDICO-AREA	Mestrado(T)	S/nivel funcao	ANU¿NIO-ART.244,LEI 8112/90 AT	3.495,30
ATIVO PERMANENTE	EST-01	MEDICO-AREA	Mestrado(T)	S/nivel funcao	IQ - 30% - LEI 11.091/05 AT	26.215,14

Apêndice 2 - Relação de Servidores com Remuneração - 2020

SITUAÇÃO VÍNCULO	SITUAÇÃO	CARGO	ESCOLARIDADE	NÍVEL	RUBRICA	REMUNERAÇÃO
ATIVO PERMANENTE	EST-01	MEDICO-AREA	Mestrado(T)	S/nivel funcao	VENCIMENTO BASICO	87.383,94
APOSENTADO	EST-02	MEDICO-AREA	Especializacao Niv Sup(T)	S/nivel funcao	ANU¿NIO-ART.244,LEI 8112/90 AP	21.373,20
APOSENTADO	EST-02	MEDICO-AREA	Especializacao Niv Sup(T)	S/nivel funcao	DECISAO JUDICIAL TRANS JUG APO	41.446,20
APOSENTADO	EST-02	MEDICO-AREA	Especializacao Niv Sup(T)	S/nivel funcao	IQ - 30% - LEI 11.091/05 AP	53.433,12
APOSENTADO	EST-02	MEDICO-AREA	Especializacao Niv Sup(T)	S/nivel funcao	PROVENTO BASICO	178.110,72
ATIVO PERMANENTE	EST-01	PROFESSOR DO MAGISTERIO SUPERI	Doutorado(T)	S/nivel funcao	ADIC. DE INSALUBRIDADE	4.794,60
ATIVO PERMANENTE	EST-01	PROFESSOR DO MAGISTERIO SUPERI	Doutorado(T)	S/nivel funcao	ANU¿NIO-ART.244,LEI 8112/90 AT	1.438,32
ATIVO PERMANENTE	EST-01	PROFESSOR DO MAGISTERIO SUPERI	Doutorado(T)	S/nivel funcao	RT - RETRIB. POR TITULA¿NIO AT	41.354,16
ATIVO PERMANENTE	EST-01	PROFESSOR DO MAGISTERIO SUPERI	Doutorado(T)	S/nivel funcao	VENCIMENTO BASICO	47.946,96
ATIVO PERMANENTE	EST-01	PROFESSOR DO MAGISTERIO SUPERI	Doutorado(T)	S/nivel funcao	ADIC. DE INSALUBRIDADE	8.020,92
ATIVO PERMANENTE	EST-01	PROFESSOR DO MAGISTERIO SUPERI	Doutorado(T)	S/nivel funcao	ANU¿NIO-ART.244,LEI 8112/90 AT	3.208,32
ATIVO PERMANENTE	EST-01	PROFESSOR DO MAGISTERIO SUPERI	Doutorado(T)	S/nivel funcao	RT - RETRIB. POR TITULA¿NIO AT	69.181,32
ATIVO PERMANENTE	EST-01	PROFESSOR DO MAGISTERIO SUPERI	Doutorado(T)	S/nivel funcao	VENCIMENTO BASICO	80.210,28
ATIVO PERMANENTE	EST-01	PROFESSOR DO MAGISTERIO SUPERI	Doutorado(T)	S/nivel funcao	RT - RETRIB. POR TITULA¿NIO AT	119.794,56
ATIVO PERMANENTE	EST-01	PROFESSOR DO MAGISTERIO SUPERI	Doutorado(T)	S/nivel funcao	VENCIMENTO BASICO	104.169,12
APOSENTADO	EST-02	MEDICO-AREA	Especializacao Niv Sup(T)	S/nivel funcao	ANU¿NIO-ART.244,LEI 8112/90 AP	31.948,68
APOSENTADO	EST-02	MEDICO-AREA	Especializacao Niv Sup(T)	S/nivel funcao	DECISAO JUDICIAL TRANS JUG APO	46.113,60
APOSENTADO	EST-02	MEDICO-AREA	Especializacao Niv Sup(T)	S/nivel funcao	IQ - 30% - LEI 11.091/05 AP	56.380,08
APOSENTADO	EST-02	MEDICO-AREA	Especializacao Niv Sup(T)	S/nivel funcao	PROVENTO BASICO	185.057,04
APOSENTADO	EST-02	MEDICO-AREA	Especializacao Niv Sup(T)	S/nivel funcao	VB.COMP.ART.15 L11091/05 AP	2.876,88
ATIVO PERMANENTE	EST-01	MEDICO-AREA	Especializacao Niv Sup(T)	S/nivel funcao	ADIC. DE INSALUBRIDADE	9.292,92
ATIVO PERMANENTE	EST-01	MEDICO-AREA	Especializacao Niv Sup(T)	S/nivel funcao	ANU¿NIO-ART.244,LEI 8112/90 AT	13.010,04
ATIVO PERMANENTE	EST-01	MEDICO-AREA	Especializacao Niv Sup(T)	S/nivel funcao	IQ - 30% - LEI 11.091/05 AT	27.878,76
ATIVO PERMANENTE	EST-01	MEDICO-AREA	Especializacao Niv Sup(T)	S/nivel funcao	VB.COMP.ART.15 L11091/05 AT	3.874,20
ATIVO PERMANENTE	EST-01	MEDICO-AREA	Especializacao Niv Sup(T)	S/nivel funcao	VENCIMENTO BASICO	89.055,36
ATIVO PERMANENTE	EST-01	PROFESSOR DO MAGISTERIO SUPERI	Doutorado(T)	FUC-0001	COMIS.COORD.CURSO	2.949,54
ATIVO PERMANENTE	EST-01	PROFESSOR DO MAGISTERIO SUPERI	Doutorado(T)	FUC-0001	RT - RETRIB. POR TITULA¿NIO AT	19.692,48
ATIVO PERMANENTE	EST-01	PROFESSOR DO MAGISTERIO SUPERI	Doutorado(T)	FUC-0001	VENCIMENTO BASICO	17.123,88
ATIVO PERMANENTE	EST-01	PROFESSOR DO MAGISTERIO SUPERI	Doutorado(T)	S/nivel funcao	RT - RETRIB. POR TITULA¿NIO AT	59.077,44
ATIVO PERMANENTE	EST-01	PROFESSOR DO MAGISTERIO SUPERI	Doutorado(T)	S/nivel funcao	VENCIMENTO BASICO	51.371,64
APOSENTADO	EST-02	PROFESSOR ENS BASICO TECN TECN	Especializacao Niv Sup(T)	S/nivel funcao	ANU¿NIO-ART.244,LEI 8112/90 AP	8.739,84
APOSENTADO	EST-02	PROFESSOR ENS BASICO TECN TECN	Especializacao Niv Sup(T)	S/nivel funcao	PROVENTO BASICO	62.427,60
APOSENTADO	EST-02	PROFESSOR ENS BASICO TECN TECN	Especializacao Niv Sup(T)	S/nivel funcao	RT - RETRIB. POR TITULA¿NIO AP	12.485,52
APOSENTADO	EST-02	PROFESSOR ENS BASICO TECN TECN	Especializacao Niv Sup(T)	S/nivel funcao	ANU¿NIO-ART.244,LEI 8112/90 AP	14.247,00
APOSENTADO	EST-02	PROFESSOR ENS BASICO TECN TECN	Especializacao Niv Sup(T)	S/nivel funcao	PROVENTO BASICO	71.235,36
APOSENTADO	EST-02	PROFESSOR ENS BASICO TECN TECN	Especializacao Niv Sup(T)	S/nivel funcao	RT - RETRIB. POR TITULA¿NIO AP	14.247,12
APOSENTADO	EST-02	PROFESSOR ENS BASICO TECN TECN	Especializacao Niv Sup(T)	S/nivel funcao	ANU¿NIO-ART.244,LEI 8112/90 AP	11.196,36
APOSENTADO	EST-02	PROFESSOR ENS BASICO TECN TECN	Especializacao Niv Sup(T)	S/nivel funcao	DECISAO JUDICIAL TRANS JUG APO	9.154,08
APOSENTADO	EST-02	PROFESSOR ENS BASICO TECN TECN	Especializacao Niv Sup(T)	S/nivel funcao	PROVENTO BASICO	65.861,16
APOSENTADO	EST-02	PROFESSOR ENS BASICO TECN TECN	Especializacao Niv Sup(T)	S/nivel funcao	RT - RETRIB. POR TITULA¿NIO AP	13.172,28
APOSENTADO	EST-02	PROFESSOR ENS BASICO TECN TECN	Especializacao Niv Sup(T)	S/nivel funcao	ANU¿NIO-ART.244,LEI 8112/90 AP	11.196,36
APOSENTADO	EST-02	PROFESSOR ENS BASICO TECN TECN	Especializacao Niv Sup(T)	S/nivel funcao	DECISAO JUDICIAL TRANS JUG APO	9.154,08
APOSENTADO	EST-02	PROFESSOR ENS BASICO TECN TECN	Especializacao Niv Sup(T)	S/nivel funcao	PROVENTO BASICO	65.861,16
APOSENTADO	EST-02	PROFESSOR ENS BASICO TECN TECN	Especializacao Niv Sup(T)	S/nivel funcao	RT - RETRIB. POR TITULA¿NIO AP	13.172,28
APOSENTADO	EST-02	PROFESSOR ENS BASICO TECN TECN	Sup compl ou hab legal eqv	S/nivel funcao	ANU¿NIO-ART.244,LEI 8112/90 AP	5.367,12

Apêndice 2 - Relação de Servidores com Remuneração - 2020

SITUAÇÃO VÍNCULO	SITUAÇÃO	CARGO	ESCOLARIDADE	NÍVEL	RUBRICA	REMUNERAÇÃO
APOSENTADO	EST-02	PROFESSOR ENS BASICO TECN TECN	Sup compl ou hab legal eqv	S/nivel funcao	PROVENTO BASICO	53.671,68
APOSENTADO	EST-02	PROFESSOR ENS BASICO TECN TECN	Pos-Grad O+Rsc-II L12772/12	S/nivel funcao	ANU¿NIO-ART.244,LEI 8112/90 AP	9.260,52
APOSENTADO	EST-02	PROFESSOR ENS BASICO TECN TECN	Pos-Grad O+Rsc-II L12772/12	S/nivel funcao	PROVENTO BASICO	92.606,04
APOSENTADO	EST-02	PROFESSOR ENS BASICO TECN TECN	Pos-Grad O+Rsc-II L12772/12	S/nivel funcao	RT - RSC LEI 12.772/12 AP	46.302,96
ATIVO PERMANENTE	EST-01	PROFESSOR DO MAGISTERIO SUPERI	Doutorado(T)	S/nivel funcao	ADIC. DE INSALUBRIDADE	19.711,44
ATIVO PERMANENTE	EST-01	PROFESSOR DO MAGISTERIO SUPERI	Doutorado(T)	S/nivel funcao	ANU¿NIO-ART.244,LEI 8112/90 AT	12.812,43
ATIVO PERMANENTE	EST-01	PROFESSOR DO MAGISTERIO SUPERI	Doutorado(T)	S/nivel funcao	RT - RETRIB. POR TITULAC¿O AT	113.341,09
ATIVO PERMANENTE	EST-01	PROFESSOR DO MAGISTERIO SUPERI	Doutorado(T)	S/nivel funcao	VENCIMENTO BASICO	98.557,53
ATIVO PERMANENTE	EST-01	ASSISTENTE EM ADMINISTRACAO	Especializacao Niv Sup(T)	S/nivel funcao	ABONO DE PERMANENCIA EC 41/03	1.522,00
ATIVO PERMANENTE	EST-01	ASSISTENTE EM ADMINISTRACAO	Especializacao Niv Sup(T)	S/nivel funcao	ANU¿NIO-ART.244,LEI 8112/90 AT	1.169,28
ATIVO PERMANENTE	EST-01	ASSISTENTE EM ADMINISTRACAO	Especializacao Niv Sup(T)	S/nivel funcao	IQ - 30% - LEI 11.091/05 AT	2.923,20
ATIVO PERMANENTE	EST-01	ASSISTENTE EM ADMINISTRACAO	Especializacao Niv Sup(T)	S/nivel funcao	VENCIMENTO BASICO	9.744,00
APOSENTADO	EST-02	ASSISTENTE SOCIAL	Sup compl ou hab legal eqv	S/nivel funcao	ANU¿NIO-ART.244,LEI 8112/90 AP	17.448,12
APOSENTADO	EST-02	ASSISTENTE SOCIAL	Sup compl ou hab legal eqv	S/nivel funcao	PROVENTO BASICO	74.245,68
APOSENTADO	EST-02	ASSISTENTE SOCIAL	Sup compl ou hab legal eqv	S/nivel funcao	VB.COMP.ART.15 L11091/05 AP	591,60
APOSENTADO	EST-02	ASSISTENTE SOCIAL	Sup compl ou hab legal eqv	S/nivel funcao	VPNI ART.62-A LEI 8112/90 - AP	2.210,52
ATIVO PERMANENTE	EST-01	TECNICO EM ASSUNTOS EDUCACIONA	Especializacao Niv Sup(T)	S/nivel funcao	ABONO DE PERMANENCIA EC 41/03	20.476,62
ATIVO PERMANENTE	EST-01	TECNICO EM ASSUNTOS EDUCACIONA	Especializacao Niv Sup(T)	S/nivel funcao	ANU¿NIO-ART.244,LEI 8112/90 AT	16.326,12
ATIVO PERMANENTE	EST-01	TECNICO EM ASSUNTOS EDUCACIONA	Especializacao Niv Sup(T)	S/nivel funcao	IQ - 30% - LEI 11.091/05 AT	30.611,52
ATIVO PERMANENTE	EST-01	TECNICO EM ASSUNTOS EDUCACIONA	Especializacao Niv Sup(T)	S/nivel funcao	VB.COMP.ART.15 L11091/05 AT	2.152,20
ATIVO PERMANENTE	EST-01	TECNICO EM ASSUNTOS EDUCACIONA	Especializacao Niv Sup(T)	S/nivel funcao	VENCIMENTO BASICO	99.886,44
ATIVO PERMANENTE	EST-01	TECNICO EM ASSUNTOS EDUCACIONA	Especializacao Niv Sup(T)	S/nivel funcao	VPNI ART.62-A LEI 8112/90 - AT	6.843,60
ATIVO PERMANENTE	EST-01	TECNICO EM ASSUNTOS EDUCACIONA	Especializacao Niv Sup(T)	FG-0001	ABONO DE PERMANENCIA EC 41/03	20.949,46
ATIVO PERMANENTE	EST-01	TECNICO EM ASSUNTOS EDUCACIONA	Especializacao Niv Sup(T)	FG-0001	ADIC.GESTAO EDUCACIONAL - AGE	7.324,68
ATIVO PERMANENTE	EST-01	TECNICO EM ASSUNTOS EDUCACIONA	Especializacao Niv Sup(T)	FG-0001	ANU¿NIO-ART.244,LEI 8112/90 AT	20.226,12
ATIVO PERMANENTE	EST-01	TECNICO EM ASSUNTOS EDUCACIONA	Especializacao Niv Sup(T)	FG-0001	FUNCAO GRATIFICADA - FG - IFES	1.647,12
ATIVO PERMANENTE	EST-01	TECNICO EM ASSUNTOS EDUCACIONA	Especializacao Niv Sup(T)	FG-0001	LD.13	2.734,32
ATIVO PERMANENTE	EST-01	TECNICO EM ASSUNTOS EDUCACIONA	Especializacao Niv Sup(T)	FG-0001	IQ - 30% - LEI 11.091/05 AT	30.339,24
ATIVO PERMANENTE	EST-01	TECNICO EM ASSUNTOS EDUCACIONA	Especializacao Niv Sup(T)	FG-0001	RESIDUOS ATS-EX-LBA-OC32/97-AT	525,96
ATIVO PERMANENTE	EST-01	TECNICO EM ASSUNTOS EDUCACIONA	Especializacao Niv Sup(T)	FG-0001	VB.COMP.ART.15 L11091/05 AT	1.244,52
ATIVO PERMANENTE	EST-01	TECNICO EM ASSUNTOS EDUCACIONA	Especializacao Niv Sup(T)	FG-0001	VENCIMENTO BASICO	99.886,44
ATIVO PERMANENTE	EST-01	TECNICO EM ASSUNTOS EDUCACIONA	Especializacao Niv Sup(T)	FG-0001	VPNI ART.62-A LEI 8112/90 - AT	6.631,56
APOSENTADO	EST-02	AUXILIAR DE SAUDE	Auxiliar De Enfermagem(T)	S/nivel funcao	ANU¿NIO-ART.244,LEI 8112/90 AP	6.970,80
APOSENTADO	EST-02	AUXILIAR DE SAUDE	Auxiliar De Enfermagem(T)	S/nivel funcao	PROVENTO BASICO	46.472,40
APOSENTADO	EST-02	TECNICO EM ASSUNTOS EDUCACIONA	Especializacao Niv Sup(T)	S/nivel funcao	ANU¿NIO-ART.244,LEI 8112/90 AP	19.214,88
APOSENTADO	EST-02	TECNICO EM ASSUNTOS EDUCACIONA	Especializacao Niv Sup(T)	S/nivel funcao	DECISAO JUDICIAL N TRAN JUG AP	8.637,84
APOSENTADO	EST-02	TECNICO EM ASSUNTOS EDUCACIONA	Especializacao Niv Sup(T)	S/nivel funcao	IQ - 30% - LEI 11.091/05 AP	30.339,24
APOSENTADO	EST-02	TECNICO EM ASSUNTOS EDUCACIONA	Especializacao Niv Sup(T)	S/nivel funcao	PROVENTO BASICO	99.886,44
APOSENTADO	EST-02	TECNICO EM ASSUNTOS EDUCACIONA	Especializacao Niv Sup(T)	S/nivel funcao	RESIDUOS ATS-EX-LBA-OC32/97-AP	591,96
APOSENTADO	EST-02	TECNICO EM ASSUNTOS EDUCACIONA	Especializacao Niv Sup(T)	S/nivel funcao	VB.COMP.ART.15 L11091/05 AP	1.244,52
ATIVO PERMANENTE	EST-01	AUX EM ADMINISTRACAO	1o gr compl - 8a ser compl	S/nivel funcao	ABONO DE PERMANENCIA EC 41/03	5.654,17
ATIVO PERMANENTE	EST-01	AUX EM ADMINISTRACAO	1o gr compl - 8a ser compl	S/nivel funcao	ADIC. DE INSALUBRIDADE	4.472,76
ATIVO PERMANENTE	EST-01	AUX EM ADMINISTRACAO	1o gr compl - 8a ser compl	S/nivel funcao	ANU¿NIO-ART.244,LEI 8112/90 AT	7.603,68
ATIVO PERMANENTE	EST-01	AUX EM ADMINISTRACAO	1o gr compl - 8a ser compl	S/nivel funcao	VENCIMENTO BASICO	44.728,08
APOSENTADO	EST-02	AUXILIAR DE ENFERMAGEM	Nivel Médio(T)	S/nivel funcao	ANU¿NIO-ART.244,LEI 8112/90 AP	7.900,20

Apêndice 2 - Relação de Servidores com Remuneração - 2020

SITUAÇÃO VÍNCULO	SITUAÇÃO	CARGO	ESCOLARIDADE	NÍVEL	RUBRICA	REMUNERAÇÃO
APOSENTADO	EST-02	AUXILIAR DE ENFERMAGEM	Nível Médio(T)	S/nível funcao	IQ - 15% - LEI 11.091/05 AP	6.125,40
APOSENTADO	EST-02	AUXILIAR DE ENFERMAGEM	Nível Médio(T)	S/nível funcao	PROVENTO BASICO	46.472,40
APOSENTADO	EST-02	MEDICO-AREA	Sup compl ou hab legal eqv	S/nível funcao	ANU¿NIO-ART.244,LEI 8112/90 AP	35.160,72
APOSENTADO	EST-02	MEDICO-AREA	Sup compl ou hab legal eqv	S/nível funcao	PROVENTO BASICO	185.057,04
APOSENTADO	EST-02	MEDICO-AREA	Sup compl ou hab legal eqv	S/nível funcao	ANU¿NIO-ART.244,LEI 8112/90 AP	24.044,88
APOSENTADO	EST-02	MEDICO-AREA	Sup compl ou hab legal eqv	S/nível funcao	PROVENTO BASICO	133.583,04
APOSENTADO	EST-02	MEDICO-AREA	Sup compl ou hab legal eqv	S/nível funcao	ANU¿NIO-ART.244,LEI 8112/90 AP	26.716,56
APOSENTADO	EST-02	MEDICO-AREA	Sup compl ou hab legal eqv	S/nível funcao	IQ - 30% - LEI 11.091/05 AP	40.074,84
APOSENTADO	EST-02	MEDICO-AREA	Sup compl ou hab legal eqv	S/nível funcao	PROVENTO BASICO	133.583,04
APOSENTADO	EST-02	MEDICO-AREA	Especializacao Niv Sup(T)	S/nível funcao	ANU¿NIO-ART.244,LEI 8112/90 AP	35.959,08
APOSENTADO	EST-02	MEDICO-AREA	Especializacao Niv Sup(T)	S/nível funcao	IQ - 30% - LEI 11.091/05 AP	59.931,84
APOSENTADO	EST-02	MEDICO-AREA	Especializacao Niv Sup(T)	S/nível funcao	PROVENTO BASICO	199.772,88
APOSENTADO	EST-02	MEDICO-AREA	Especializacao Niv Sup(T)	S/nível funcao	VPNI ART.62-A LEI 8112/90 - AP	2.422,44
APOSENTADO	EST-02	NUTRICIONISTA-HABILITACAO	Sup compl ou hab legal eqv	S/nível funcao	ANU¿NIO-ART.244,LEI 8112/90 AP	18.065,88
APOSENTADO	EST-02	NUTRICIONISTA-HABILITACAO	Sup compl ou hab legal eqv	S/nível funcao	PROVENTO BASICO	92.528,52
APOSENTADO	EST-02	NUTRICIONISTA-HABILITACAO	Sup compl ou hab legal eqv	S/nível funcao	VB.COMP.ART.15 L11091/05 AP	2.555,52
APOSENTADO	EST-02	NUTRICIONISTA-HABILITACAO	Sup compl ou hab legal eqv	S/nível funcao	VPNI ART.62-A LEI 8112/90 - AP	5.064,12
APOSENTADO	EST-02	ODONTOLOGO - 30 HORAS - DL 144	Sup compl ou hab legal eqv	S/nível funcao	ANU¿NIO-ART.244,LEI 8112/90 AP	22.263,84
APOSENTADO	EST-02	ODONTOLOGO - 30 HORAS - DL 144	Sup compl ou hab legal eqv	S/nível funcao	PROVENTO BASICO	89.055,36
APOSENTADO	EST-02	MEDICO-AREA	Especializacao Niv Sup(T)	S/nível funcao	IQ - 30% - LEI 11.091/05 AP	36.446,40
APOSENTADO	EST-02	MEDICO-AREA	Especializacao Niv Sup(T)	S/nível funcao	PROVENTO BASICO	121.488,24
APOSENTADO	EST-02	TECNICO EM ASSUNTOS EDUCACIONA	Sup compl ou hab legal eqv	S/nível funcao	ANU¿NIO-ART.244,LEI 8112/90 AP	15.910,44
APOSENTADO	EST-02	TECNICO EM ASSUNTOS EDUCACIONA	Sup compl ou hab legal eqv	S/nível funcao	IQ - 30% - LEI 11.091/05 AP	25.121,88
APOSENTADO	EST-02	TECNICO EM ASSUNTOS EDUCACIONA	Sup compl ou hab legal eqv	S/nível funcao	PROVENTO BASICO	82.495,20
APOSENTADO	EST-02	TECNICO EM ASSUNTOS EDUCACIONA	Sup compl ou hab legal eqv	S/nível funcao	RESIDUOS ATS-EX-LBA-OC32/97-AP	525,96
APOSENTADO	EST-02	TECNICO EM ASSUNTOS EDUCACIONA	Sup compl ou hab legal eqv	S/nível funcao	VB.COMP.ART.15 L11091/05 AP	1.244,52
APOSENTADO	EST-02	TECNICO EM ASSUNTOS EDUCACIONA	Sup compl ou hab legal eqv	S/nível funcao	VPNI ART.62-A LEI 8112/90 - AP	11.052,72
APOSENTADO	EST-02	PROFESSOR DO MAGISTERIO SUPERI	Mestrado(T)	S/nível funcao	ANU¿NIO-ART.244,LEI 8112/90 AP	6.837,24
APOSENTADO	EST-02	PROFESSOR DO MAGISTERIO SUPERI	Mestrado(T)	S/nível funcao	PROVENTO BASICO	29.727,48
APOSENTADO	EST-02	PROFESSOR DO MAGISTERIO SUPERI	Mestrado(T)	S/nível funcao	RT - RETRIB. POR TITULA¿NIO AP	7.431,84
APOSENTADO	EST-02	PROFESSOR DO MAGISTERIO SUPERI	Mestrado(T)	S/nível funcao	VPNI ART.62-A LEI 8112/90 - AP	2.572,20
APOSENTADO	EST-02	PROFESSOR 3 GRAU	Doutorado(T)	S/nível funcao	DECISAO JUDICIAL N TRAN JUG AP	822,36
APOSENTADO	EST-02	PROFESSOR 3 GRAU	Doutorado(T)	S/nível funcao	PROVENTOS - EC N¿ 41/2003	161.769,72
ATIVO PERMANENTE	EST-01	MEDICO-AREA	Mestrado(T)	S/nível funcao	ADIC. DE INSALUBRIDADE	9.765,88
ATIVO PERMANENTE	EST-01	MEDICO-AREA	Mestrado(T)	S/nível funcao	ANU¿NIO-ART.244,LEI 8112/90 AT	3.906,32
ATIVO PERMANENTE	EST-01	MEDICO-AREA	Mestrado(T)	S/nível funcao	IQ - 52% - LEI 11.091/05 AT	50.782,68
ATIVO PERMANENTE	EST-01	MEDICO-AREA	Mestrado(T)	S/nível funcao	VB.COMP.ART.15 L11091/05 AT	272,28
ATIVO PERMANENTE	EST-01	MEDICO-AREA	Mestrado(T)	S/nível funcao	VENCIMENTO BASICO	97.386,84
ATIVO PERMANENTE	EST-01	PROFESSOR DO MAGISTERIO SUPERI	Doutorado(T)	S/nível funcao	ABONO DE PERMANENCIA EC 41/03	21.719,41
ATIVO PERMANENTE	EST-01	PROFESSOR DO MAGISTERIO SUPERI	Doutorado(T)	S/nível funcao	ANU¿NIO-ART.244,LEI 8112/90 AT	3.704,16
ATIVO PERMANENTE	EST-01	PROFESSOR DO MAGISTERIO SUPERI	Doutorado(T)	S/nível funcao	DECISAO JUDICIAL N TRAN JUG AT	808,32
ATIVO PERMANENTE	EST-01	PROFESSOR DO MAGISTERIO SUPERI	Doutorado(T)	S/nível funcao	RT - RETRIB. POR TITULA¿NIO AT	85.197,48
ATIVO PERMANENTE	EST-01	PROFESSOR DO MAGISTERIO SUPERI	Doutorado(T)	S/nível funcao	VENCIMENTO BASICO	74.084,76
APOSENTADO	EST-02	PROFESSOR ENS BASICO TECN	Especializacao Niv Sup(T)	S/nível funcao	ANU¿NIO-ART.244,LEI 8112/90 AP	1.820,77
APOSENTADO	EST-02	PROFESSOR ENS BASICO TECN	Especializacao Niv Sup(T)	S/nível funcao	DECISAO JUDICIAL N TRAN JUG AP	448,70

Apêndice 2 - Relação de Servidores com Remuneração - 2020

SITUAÇÃO VÍNCULO	SITUAÇÃO	CARGO	ESCOLARIDADE	NÍVEL	RUBRICA	REMUNERAÇÃO
APOSENTADO	EST-02	PROFESSOR ENS BASICO TECN TECN	Especializacao Niv Sup(T)	S/nivel funcao	PROVENTO BASICO	36.416,10
APOSENTADO	EST-02	PROFESSOR ENS BASICO TECN TECN	Especializacao Niv Sup(T)	S/nivel funcao	RT - RETRIB. POR TITULAÇÃO AP	7.283,22
APOSENTADO	EST-02	PROFESSOR ENS BASICO TECN TECN	Pos-Grad O+Rsc-II L12772/12	S/nivel funcao	ANUNIO-ART.244,LEI 8112/90 AP	1.300,55
APOSENTADO	EST-02	PROFESSOR ENS BASICO TECN TECN	Pos-Grad O+Rsc-II L12772/12	S/nivel funcao	DECISAO JUDICIAL N TRAN JUG AP	320,50
APOSENTADO	EST-02	PROFESSOR ENS BASICO TECN TECN	Pos-Grad O+Rsc-II L12772/12	S/nivel funcao	PROVENTO BASICO	26.011,50
APOSENTADO	EST-02	PROFESSOR ENS BASICO TECN TECN	Pos-Grad O+Rsc-II L12772/12	S/nivel funcao	RT - RSC LEI 12.772/12 AP	13.005,75
ATIVO PERMANENTE	EST-01	PROFESSOR DO MAGISTERIO SUPERI	Mestrado(T)	S/nivel funcao	ANUNIO-ART.244,LEI 8112/90 AT	3.424,68
ATIVO PERMANENTE	EST-01	PROFESSOR DO MAGISTERIO SUPERI	Mestrado(T)	S/nivel funcao	DECISAO JUDICIAL N TRAN JUG AT	842,28
ATIVO PERMANENTE	EST-01	PROFESSOR DO MAGISTERIO SUPERI	Mestrado(T)	S/nivel funcao	RT - RETRIB. POR TITULAÇÃO AT	34.247,76
ATIVO PERMANENTE	EST-01	PROFESSOR DO MAGISTERIO SUPERI	Mestrado(T)	S/nivel funcao	VENCIMENTO BASICO	68.495,52
ATIVO PERMANENTE	EST-01	PROFESSOR DO MAGISTERIO SUPERI	Doutorado(T)	S/nivel funcao	ANUNIO-ART.244,LEI 8112/90 AT	4.691,96
ATIVO PERMANENTE	EST-01	PROFESSOR DO MAGISTERIO SUPERI	Doutorado(T)	S/nivel funcao	DECISAO JUDICIAL N TRAN JUG AT	879,48
ATIVO PERMANENTE	EST-01	PROFESSOR DO MAGISTERIO SUPERI	Doutorado(T)	S/nivel funcao	RT - RETRIB. POR TITULAÇÃO AT	107.916,84
ATIVO PERMANENTE	EST-01	PROFESSOR DO MAGISTERIO SUPERI	Doutorado(T)	S/nivel funcao	VENCIMENTO BASICO	93.840,80
APOSENTADO	EST-02	PROFESSOR DO MAGISTERIO SUPERI	Doutorado(T)	S/nivel funcao	ANUNIO-ART.244,LEI 8112/90 AP	385,85
APOSENTADO	EST-02	PROFESSOR DO MAGISTERIO SUPERI	Doutorado(T)	S/nivel funcao	DECISAO JUDICIAL N TRAN JUG AP	64,72
APOSENTADO	EST-02	PROFESSOR DO MAGISTERIO SUPERI	Doutorado(T)	S/nivel funcao	PROVENTO BASICO	7.717,17
APOSENTADO	EST-02	PROFESSOR DO MAGISTERIO SUPERI	Doutorado(T)	S/nivel funcao	RT - RETRIB. POR TITULAÇÃO AP	8.874,74
APOSENTADO	EST-02	PROFESSOR DO MAGISTERIO SUPERI	Doutorado(T)	S/nivel funcao	VPNI ART.62-A LEI 8112/90 - AP	107,17
ATIVO PERMANENTE	EST-01	PROFESSOR DO MAGISTERIO SUPERI	Doutorado(T)	S/nivel funcao	ABONO DE PERMANENCIA EC 41/03	25.815,41
ATIVO PERMANENTE	EST-01	PROFESSOR DO MAGISTERIO SUPERI	Doutorado(T)	S/nivel funcao	ANUNIO-ART.244,LEI 8112/90 AT	4.244,35
ATIVO PERMANENTE	EST-01	PROFESSOR DO MAGISTERIO SUPERI	Doutorado(T)	S/nivel funcao	DECISAO JUDICIAL N TRAN JUG AT	711,92
ATIVO PERMANENTE	EST-01	PROFESSOR DO MAGISTERIO SUPERI	Doutorado(T)	S/nivel funcao	RT - RETRIB. POR TITULAÇÃO AT	97.622,14
ATIVO PERMANENTE	EST-01	PROFESSOR DO MAGISTERIO SUPERI	Doutorado(T)	S/nivel funcao	SUBSTITUICAO/INTERINO	707,39
ATIVO PERMANENTE	EST-01	PROFESSOR DO MAGISTERIO SUPERI	Doutorado(T)	S/nivel funcao	VENCIMENTO BASICO	84.888,87
ATIVO PERMANENTE	EST-01	PROFESSOR DO MAGISTERIO SUPERI	Doutorado(T)	S/nivel funcao	VPNI ART.62-A LEI 8112/90 - AT	1.178,87
ATIVO PERMANENTE	EST-01	SERVENTE DE LIMPEZA	Especializacao Niv Sup(T)	FG-0002	ADIC.GESTAO EDUCACIONAL - AGE	1.722,10
ATIVO PERMANENTE	EST-01	SERVENTE DE LIMPEZA	Especializacao Niv Sup(T)	FG-0002	ANUNIO-ART.244,LEI 8112/90 AT	660,35
ATIVO PERMANENTE	EST-01	SERVENTE DE LIMPEZA	Especializacao Niv Sup(T)	FG-0002	FUNCAO GRATIFICADA - FG - IFES	586,20
ATIVO PERMANENTE	EST-01	SERVENTE DE LIMPEZA	Especializacao Niv Sup(T)	FG-0002	LD.13	973,10
ATIVO PERMANENTE	EST-01	SERVENTE DE LIMPEZA	Especializacao Niv Sup(T)	FG-0002	IQ - 30% - LEI 11.091/05 AT	3.962,30
ATIVO PERMANENTE	EST-01	SERVENTE DE LIMPEZA	Especializacao Niv Sup(T)	FG-0002	VENCIMENTO BASICO	13.207,75
ATIVO PERMANENTE	EST-01	SERVENTE DE LIMPEZA	Especializacao Niv Sup(T)	S/nivel funcao	ANUNIO-ART.244,LEI 8112/90 AT	924,49
ATIVO PERMANENTE	EST-01	SERVENTE DE LIMPEZA	Especializacao Niv Sup(T)	S/nivel funcao	FG IFE'S DECISAO JUDICIAL	1.895,81
ATIVO PERMANENTE	EST-01	SERVENTE DE LIMPEZA	Especializacao Niv Sup(T)	S/nivel funcao	IQ - 30% - LEI 11.091/05 AT	5.547,22
ATIVO PERMANENTE	EST-01	SERVENTE DE LIMPEZA	Especializacao Niv Sup(T)	S/nivel funcao	VENCIMENTO BASICO	18.490,85
APOSENTADO	EST-02	PROFESSOR DO MAGISTERIO SUPERI	Sup compl ou hab legal eqv	S/nivel funcao	ANUNIO-ART.244,LEI 8112/90 AP	1.610,04
APOSENTADO	EST-02	PROFESSOR DO MAGISTERIO SUPERI	Sup compl ou hab legal eqv	S/nivel funcao	PROVENTO BASICO	47.537,76
ATIVO PERMANENTE	EST-01	TECNICO DE LABORATORIO AREA	Sup compl ou hab legal eqv	S/nivel funcao	ADIC. DE INSALUBRIDADE	804,74
ATIVO PERMANENTE	EST-01	TECNICO DE LABORATORIO AREA	Sup compl ou hab legal eqv	S/nivel funcao	ANUNIO-ART.244,LEI 8112/90 AT	201,18
ATIVO PERMANENTE	EST-01	TECNICO DE LABORATORIO AREA	Sup compl ou hab legal eqv	S/nivel funcao	IQ - 30% - LEI 11.091/05 AT	1.207,12
ATIVO PERMANENTE	EST-01	TECNICO DE LABORATORIO AREA	Sup compl ou hab legal eqv	S/nivel funcao	VENCIMENTO BASICO	4.023,74
ATIVO PERMANENTE	EST-01	TECNICO DE LABORATORIO AREA	Mestrado(T)	S/nivel funcao	ADIC. DE INSALUBRIDADE	8.852,14
ATIVO PERMANENTE	EST-01	TECNICO DE LABORATORIO AREA	Mestrado(T)	S/nivel funcao	ANUNIO-ART.244,LEI 8112/90 AT	2.212,98
ATIVO PERMANENTE	EST-01	TECNICO DE LABORATORIO AREA	Mestrado(T)	S/nivel funcao	IQ - 52% - LEI 11.091/05 AT	23.015,74

Apêndice 2 - Relação de Servidores com Remuneração - 2020

SITUAÇÃO VÍNCULO	SITUAÇÃO	CARGO	ESCOLARIDADE	NÍVEL	RUBRICA	REMUNERAÇÃO
ATIVO PERMANENTE	EST-01	TECNICO DE LABORATORIO AREA	Mestrado(T)	S/nivel funcao	VENCIMENTO BASICO	44.261,14
ATIVO PERMANENTE	EST-01	PROFESSOR DO MAGISTERIO SUPERI	Mestrado(T)	S/nivel funcao	ABONO DE PERMANENCIA EC 41/03	13.932,83
ATIVO PERMANENTE	EST-01	PROFESSOR DO MAGISTERIO SUPERI	Mestrado(T)	S/nivel funcao	ANU¿NIO-ART.244,LEI 8112/90 AT	3.597,33
ATIVO PERMANENTE	EST-01	PROFESSOR DO MAGISTERIO SUPERI	Mestrado(T)	S/nivel funcao	DECISAO JUDICIAL N TRAN JUG AT	879,48
ATIVO PERMANENTE	EST-01	PROFESSOR DO MAGISTERIO SUPERI	Mestrado(T)	S/nivel funcao	RT - RETRIB. POR TITULA¿NIO AT	35.973,87
ATIVO PERMANENTE	EST-01	PROFESSOR DO MAGISTERIO SUPERI	Mestrado(T)	S/nivel funcao	VENCIMENTO BASICO	71.947,71
APOSENTADO	EST-02	PROFESSOR DO MAGISTERIO SUPERI	Doutorado(T)	S/nivel funcao	PROVENTOS - EC N¿ 41/2003	84.708,36
APOSENTADO	EST-02	PROFESSOR DO MAGISTERIO SUPERI	Doutorado(T)	S/nivel funcao	ANU¿NIO-ART.244,LEI 8112/90 AP	5.729,28
APOSENTADO	EST-02	PROFESSOR DO MAGISTERIO SUPERI	Doutorado(T)	S/nivel funcao	DECISAO JUDICIAL N TRAN JUG AP	1.273,92
APOSENTADO	EST-02	PROFESSOR DO MAGISTERIO SUPERI	Doutorado(T)	S/nivel funcao	PROVENTO BASICO	114.586,08
APOSENTADO	EST-02	PROFESSOR DO MAGISTERIO SUPERI	Doutorado(T)	S/nivel funcao	RT - RETRIB. POR TITULA¿NIO AP	131.774,04
ATIVO PERMANENTE	EST-01	ASSISTENTE SOCIAL	Especializacao Niv Sup(T)	S/nivel funcao	ABONO DE PERMANENCIA EC 41/03	17.265,56
ATIVO PERMANENTE	EST-01	ASSISTENTE SOCIAL	Especializacao Niv Sup(T)	S/nivel funcao	ANU¿NIO-ART.244,LEI 8112/90 AT	5.007,84
ATIVO PERMANENTE	EST-01	ASSISTENTE SOCIAL	Especializacao Niv Sup(T)	S/nivel funcao	IQ - 30% - LEI 11.091/05 AT	30.047,52
ATIVO PERMANENTE	EST-01	ASSISTENTE SOCIAL	Especializacao Niv Sup(T)	S/nivel funcao	VB.COMP.ART.15 L11091/05 AT	272,28
ATIVO PERMANENTE	EST-01	ASSISTENTE SOCIAL	Especializacao Niv Sup(T)	S/nivel funcao	VENCIMENTO BASICO	99.886,44
ATIVO PERMANENTE	EST-01	TEC DE TECNOLOGIA DA INFORMACA	Especializacao Niv Sup(T)	FG-0001	ADIC.GESTAO EDUCACIONAL - AGE	7.324,68
ATIVO PERMANENTE	EST-01	TEC DE TECNOLOGIA DA INFORMACA	Especializacao Niv Sup(T)	FG-0001	ANU¿NIO-ART.244,LEI 8112/90 AT	2.923,20
ATIVO PERMANENTE	EST-01	TEC DE TECNOLOGIA DA INFORMACA	Especializacao Niv Sup(T)	FG-0001	FUNCAO GRATIFICADA - FG - IFES	1.647,12
ATIVO PERMANENTE	EST-01	TEC DE TECNOLOGIA DA INFORMACA	Especializacao Niv Sup(T)	FG-0001	LD.13	2.734,32
ATIVO PERMANENTE	EST-01	TEC DE TECNOLOGIA DA INFORMACA	Especializacao Niv Sup(T)	FG-0001	IQ - 30% - LEI 11.091/05 AT	17.539,20
ATIVO PERMANENTE	EST-01	TEC DE TECNOLOGIA DA INFORMACA	Especializacao Niv Sup(T)	FG-0001	SUBSTITUICAO/INTERINO	4.329,92
ATIVO PERMANENTE	EST-01	TEC DE TECNOLOGIA DA INFORMACA	Especializacao Niv Sup(T)	FG-0001	VENCIMENTO BASICO	58.464,00
ATIVO PERMANENTE	EST-01	TECNICO DE LABORATORIO AREA	Sup compl ou hab legal eqv	S/nivel funcao	ADIC. DE INSALUBRIDADE	5.846,40
ATIVO PERMANENTE	EST-01	TECNICO DE LABORATORIO AREA	Sup compl ou hab legal eqv	S/nivel funcao	ANU¿NIO-ART.244,LEI 8112/90 AT	2.923,20
ATIVO PERMANENTE	EST-01	TECNICO DE LABORATORIO AREA	Sup compl ou hab legal eqv	S/nivel funcao	IQ - 15% - LEI 11.091/05 AT	8.769,60
ATIVO PERMANENTE	EST-01	TECNICO DE LABORATORIO AREA	Sup compl ou hab legal eqv	S/nivel funcao	VENCIMENTO BASICO	58.464,00
APOSENTADO	EST-02	PROFESSOR DO MAGISTERIO SUPERI	Especializacao Niv Sup(T)	S/nivel funcao	PROVENTOS - EC N¿ 41/2003	40.983,36
ATIVO PERMANENTE	EST-01	PROFESSOR DO MAGISTERIO SUPERI	Doutorado(T)	CD-0001	ANU¿NIO-ART.244,LEI 8112/90 AT	5.251,84
ATIVO PERMANENTE	EST-01	PROFESSOR DO MAGISTERIO SUPERI	Doutorado(T)	CD-0001	CARGO DE DIRECAO - CD	88.929,17
ATIVO PERMANENTE	EST-01	PROFESSOR DO MAGISTERIO SUPERI	Doutorado(T)	CD-0001	DECISAO JUDICIAL N TRAN JUG AT	1.424,17
ATIVO PERMANENTE	EST-01	PROFESSOR DO MAGISTERIO SUPERI	Doutorado(T)	CD-0001	RT - RETRIB. POR TITULA¿NIO AT	120.792,87
ATIVO PERMANENTE	EST-01	PROFESSOR DO MAGISTERIO SUPERI	Doutorado(T)	CD-0001	VENCIMENTO BASICO	105.037,24
ATIVO PERMANENTE	EST-01	PROFESSOR DO MAGISTERIO SUPERI	Doutorado(T)	S/nivel funcao	ANU¿NIO-ART.244,LEI 8112/90 AT	477,44
ATIVO PERMANENTE	EST-01	PROFESSOR DO MAGISTERIO SUPERI	Doutorado(T)	S/nivel funcao	DECISAO JUDICIAL N TRAN JUG AT	129,47
ATIVO PERMANENTE	EST-01	PROFESSOR DO MAGISTERIO SUPERI	Doutorado(T)	S/nivel funcao	RT - RETRIB. POR TITULA¿NIO AT	10.981,17
ATIVO PERMANENTE	EST-01	PROFESSOR DO MAGISTERIO SUPERI	Doutorado(T)	S/nivel funcao	VENCIMENTO BASICO	9.548,84
ATIVO PERMANENTE	EST-01	PROFESSOR DO MAGISTERIO SUPERI	Doutorado(T)	S/nivel funcao	ABONO DE PERMANENCIA EC 41/03	32.105,88
ATIVO PERMANENTE	EST-01	PROFESSOR DO MAGISTERIO SUPERI	Doutorado(T)	S/nivel funcao	ANU¿NIO-ART.244,LEI 8112/90 AT	5.208,36
ATIVO PERMANENTE	EST-01	PROFESSOR DO MAGISTERIO SUPERI	Doutorado(T)	S/nivel funcao	DECISAO JUDICIAL N TRAN JUG AT	1.273,92
ATIVO PERMANENTE	EST-01	PROFESSOR DO MAGISTERIO SUPERI	Doutorado(T)	S/nivel funcao	RT - RETRIB. POR TITULA¿NIO AT	119.794,56
ATIVO PERMANENTE	EST-01	PROFESSOR DO MAGISTERIO SUPERI	Doutorado(T)	S/nivel funcao	VENCIMENTO BASICO	104.169,12
APOSENTADO	EST-02	ASSISTENTE EM ADMINISTRACAO	Graduacao Niv Sup Comple(T)	S/nivel funcao	ANU¿NIO-ART.244,LEI 8112/90 AP	8.665,08
APOSENTADO	EST-02	ASSISTENTE EM ADMINISTRACAO	Graduacao Niv Sup Comple(T)	S/nivel funcao	DECISAO JUDICIAL TRANS JUG APO	6.219,24
APOSENTADO	EST-02	ASSISTENTE EM ADMINISTRACAO	Graduacao Niv Sup Comple(T)	S/nivel funcao	IQ - 25% - LEI 11.091/05 AP	13.539,36

Apêndice 2 - Relação de Servidores com Remuneração - 2020

SITUAÇÃO VÍNCULO	SITUAÇÃO	CARGO	ESCOLARIDADE	NÍVEL	RUBRICA	REMUNERAÇÃO
APOSENTADO	EST-02	ASSISTENTE EM ADMINISTRACAO	Graduacao Niv Sup Comple(T)	S/nivel funcao	PROVENTO BASICO	54.157,44
ATIVO PERMANENTE	EST-01	PROFESSOR DO MAGISTERIO SUPERI	Doutorado(T)	S/nivel funcao	ANU¿NIO-ART.244,LEI 8112/90 AT	5.729,28
ATIVO PERMANENTE	EST-01	PROFESSOR DO MAGISTERIO SUPERI	Doutorado(T)	S/nivel funcao	RT - RETRIB. POR TITULA¿NIO AT	131.774,04
ATIVO PERMANENTE	EST-01	PROFESSOR DO MAGISTERIO SUPERI	Doutorado(T)	S/nivel funcao	VENCIMENTO BASICO	114.586,08
ATIVO PERMANENTE	EST-01	PROFESSOR DO MAGISTERIO SUPERI	Mestrado(T)	S/nivel funcao	RT - RETRIB. POR TITULA¿NIO AT	16.387,20
ATIVO PERMANENTE	EST-01	PROFESSOR DO MAGISTERIO SUPERI	Mestrado(T)	S/nivel funcao	VENCIMENTO BASICO	43.699,32
ATIVO PERMANENTE	EST-01	PROFESSOR DO MAGISTERIO SUPERI	Doutorado(T)	S/nivel funcao	ANU¿NIO-ART.244,LEI 8112/90 AT	5.208,36
ATIVO PERMANENTE	EST-01	PROFESSOR DO MAGISTERIO SUPERI	Doutorado(T)	S/nivel funcao	RT - RETRIB. POR TITULA¿NIO AT	119.794,56
ATIVO PERMANENTE	EST-01	PROFESSOR DO MAGISTERIO SUPERI	Doutorado(T)	S/nivel funcao	VENCIMENTO BASICO	104.169,12
APOSENTADO	EST-02	PROFESSOR DO MAGISTERIO SUPERI	Doutorado(T)	S/nivel funcao	ANU¿NIO-ART.244,LEI 8112/90 AP	5.729,28
APOSENTADO	EST-02	PROFESSOR DO MAGISTERIO SUPERI	Doutorado(T)	S/nivel funcao	DECISAO JUDICIAL N TRAN JUG AP	570,36
APOSENTADO	EST-02	PROFESSOR DO MAGISTERIO SUPERI	Doutorado(T)	S/nivel funcao	PROVENTO BASICO	114.586,08
APOSENTADO	EST-02	PROFESSOR DO MAGISTERIO SUPERI	Doutorado(T)	S/nivel funcao	RT - RETRIB. POR TITULA¿NIO AP	131.774,04
APOSENTADO	EST-02	PROFESSOR DO MAGISTERIO SUPERI	Doutorado(T)	S/nivel funcao	VPNI ART.62-A LEI 8112/90 - AP	1.286,04
ATIVO EM OUTRO ORGAO	EST-08	MEDICO VETERINARIO	Graduacao Niv Sup Comple(T)	S/nivel funcao	VENCIMENTO BASICO	52.124,52
APOSENTADO	EST-02	PROFESSOR DO MAGISTERIO SUPERI	Doutorado(T)	S/nivel funcao	ANU¿NIO-ART.244,LEI 8112/90 AP	4.815,48
APOSENTADO	EST-02	PROFESSOR DO MAGISTERIO SUPERI	Doutorado(T)	S/nivel funcao	PROVENTO BASICO	96.310,32
APOSENTADO	EST-02	PROFESSOR DO MAGISTERIO SUPERI	Doutorado(T)	S/nivel funcao	RT - RETRIB. POR TITULA¿NIO AP	110.756,76
ATIVO PERMANENTE	EST-01	TRADUTOR INTERPRETE DE LINGUAG	Especializacao Niv Med(T)	S/nivel funcao	IQ - 10% - LEI 11.091/05 AT	3.169,80
ATIVO PERMANENTE	EST-01	TRADUTOR INTERPRETE DE LINGUAG	Especializacao Niv Med(T)	S/nivel funcao	VENCIMENTO BASICO	31.698,60
ATIVO PERMANENTE	EST-01	PROFESSOR DO MAGISTERIO SUPERI	Doutorado(T)	S/nivel funcao	RT - RETRIB. POR TITULA¿NIO AT	61.722,48
ATIVO PERMANENTE	EST-01	PROFESSOR DO MAGISTERIO SUPERI	Doutorado(T)	S/nivel funcao	VENCIMENTO BASICO	53.671,68
COLAB PCCTAE E MAGIS	EST-41	S/cargo	Sup compl ou hab legal eqv	S/nivel funcao	SUBSTITUICAO/INTERINO	159,62
ATIVO PERMANENTE	EST-01	ASSISTENTE SOCIAL	Especializacao Niv Sup(T)	S/nivel funcao	IQ - 30% - LEI 11.091/05 AT	19.672,32
ATIVO PERMANENTE	EST-01	ASSISTENTE SOCIAL	Especializacao Niv Sup(T)	S/nivel funcao	VENCIMENTO BASICO	65.574,60
ATIVO PERMANENTE	EST-01	PROFESSOR DO MAGISTERIO SUPERI	Mestrado(T)	S/nivel funcao	RT - RETRIB. POR TITULA¿NIO AT	31.213,80
ATIVO PERMANENTE	EST-01	PROFESSOR DO MAGISTERIO SUPERI	Mestrado(T)	S/nivel funcao	VENCIMENTO BASICO	62.427,60
APOSENTADO	EST-02	PROFESSOR ENS BASICO TECN TECN	Especializacao Niv Sup(T)	S/nivel funcao	ANU¿NIO-ART.244,LEI 8112/90 AP	9.260,52
APOSENTADO	EST-02	PROFESSOR ENS BASICO TECN TECN	Especializacao Niv Sup(T)	S/nivel funcao	DECISAO JUDICIAL N TRAN JUG AP	20.114,96
APOSENTADO	EST-02	PROFESSOR ENS BASICO TECN TECN	Especializacao Niv Sup(T)	S/nivel funcao	PROVENTO BASICO	71.235,36
APOSENTADO	EST-02	PROFESSOR ENS BASICO TECN TECN	Especializacao Niv Sup(T)	S/nivel funcao	RT - RETRIB. POR TITULA¿NIO AP	14.247,12
ATIVO PERMANENTE	EST-01	PSICOLOGO-AREA	Especializacao Niv Sup(T)	S/nivel funcao	IQ - 30% - LEI 11.091/05 AT	9.836,16
ATIVO PERMANENTE	EST-01	PSICOLOGO-AREA	Especializacao Niv Sup(T)	S/nivel funcao	VENCIMENTO BASICO	32.787,30
ATIVO PERMANENTE	EST-01	PSICOLOGO-AREA	Mestrado(T)	S/nivel funcao	IQ - 52% - LEI 11.091/05 AT	17.271,00
ATIVO PERMANENTE	EST-01	PSICOLOGO-AREA	Mestrado(T)	S/nivel funcao	VENCIMENTO BASICO	33.213,52
ATIVO PERMANENTE	EST-01	ASSISTENTE SOCIAL	Mestrado(T)	S/nivel funcao	IQ - 52% - LEI 11.091/05 AT	34.320,36
ATIVO PERMANENTE	EST-01	ASSISTENTE SOCIAL	Mestrado(T)	S/nivel funcao	VENCIMENTO BASICO	66.000,82
ATIVO PERMANENTE	EST-01	PROFESSOR DO MAGISTERIO SUPERI	Doutorado(T)	S/nivel funcao	RT - RETRIB. POR TITULA¿NIO AT	68.658,01
ATIVO PERMANENTE	EST-01	PROFESSOR DO MAGISTERIO SUPERI	Doutorado(T)	S/nivel funcao	VENCIMENTO BASICO	59.702,57
ATIVO PERMANENTE	EST-01	PROFESSOR DO MAGISTERIO SUPERI	Doutorado(T)	S/nivel funcao	RT - RETRIB. POR TITULA¿NIO AT	78.769,92
ATIVO PERMANENTE	EST-01	PROFESSOR DO MAGISTERIO SUPERI	Doutorado(T)	S/nivel funcao	VENCIMENTO BASICO	68.495,52
ATIVO PERMANENTE	EST-01	TECNICO DE LABORATORIO AREA	Doutorado(T)	S/nivel funcao	ADIC. DE INSALUBRIDADE	7.508,09
ATIVO PERMANENTE	EST-01	TECNICO DE LABORATORIO AREA	Doutorado(T)	S/nivel funcao	IQ - 75% - LEI 11.091/05 AT	28.155,49
ATIVO PERMANENTE	EST-01	TECNICO DE LABORATORIO AREA	Doutorado(T)	S/nivel funcao	VENCIMENTO BASICO	37.540,74
ATIVO PERMANENTE	EST-01	PROFESSOR DO MAGISTERIO SUPERI	Doutorado(T)	S/nivel funcao	RT - RETRIB. POR TITULA¿NIO AT	32.404,32

Apêndice 2 - Relação de Servidores com Remuneração - 2020

SITUAÇÃO VÍNCULO	SITUAÇÃO	CARGO	ESCOLARIDADE	NÍVEL	RUBRICA	REMUNERAÇÃO
ATIVO PERMANENTE	EST-01	PROFESSOR DO MAGISTERIO SUPERI	Doutorado(T)	S/nivel funcao	VENCIMENTO BASICO	37.570,20
ATIVO PERMANENTE	EST-01	ASSISTENTE EM ADMINISTRACAO	Graduacao Niv Sup Comple(T)	S/nivel funcao	IQ - 25% - LEI 11.091/05 AT	9.595,20
ATIVO PERMANENTE	EST-01	ASSISTENTE EM ADMINISTRACAO	Graduacao Niv Sup Comple(T)	S/nivel funcao	VENCIMENTO BASICO	38.381,16
ATIVO PERMANENTE	EST-01	BIBLIOTECARIO-DOCUMENTALISTA	Doutorado(T)	FG-0001	ADIC.GESTAO EDUCACIONAL - AGE	7.324,68
ATIVO PERMANENTE	EST-01	BIBLIOTECARIO-DOCUMENTALISTA	Doutorado(T)	FG-0001	FUNCAO GRATIFICADA - FG - IFES	1.647,12
ATIVO PERMANENTE	EST-01	BIBLIOTECARIO-DOCUMENTALISTA	Doutorado(T)	FG-0001	LD.13	2.734,32
ATIVO PERMANENTE	EST-01	BIBLIOTECARIO-DOCUMENTALISTA	Doutorado(T)	FG-0001	IQ - 75% - LEI 11.091/05 AT	49.180,92
ATIVO PERMANENTE	EST-01	BIBLIOTECARIO-DOCUMENTALISTA	Doutorado(T)	FG-0001	VENCIMENTO BASICO	65.574,60
APOSENTADO	EST-02	PROFESSOR 3 GRAU	Especializacao Niv Sup(T)	S/nivel funcao	PROVENTOS - EC N 41/2003	26.981,88
ATIVO PERMANENTE	EST-01	CONTADOR	Mestrado(T)	S/nivel funcao	IQ - 52% - LEI 11.091/05 AT	18.598,36
ATIVO PERMANENTE	EST-01	CONTADOR	Mestrado(T)	S/nivel funcao	VENCIMENTO BASICO	35.766,14
ATIVO PERMANENTE	EST-01	TECNICO DE LABORATORIO AREA	Doutorado(T)	S/nivel funcao	ADIC. DE INSALUBRIDADE	6.339,72
ATIVO PERMANENTE	EST-01	TECNICO DE LABORATORIO AREA	Doutorado(T)	S/nivel funcao	IQ - 75% - LEI 11.091/05 AT	23.773,92
ATIVO PERMANENTE	EST-01	TECNICO DE LABORATORIO AREA	Doutorado(T)	S/nivel funcao	VENCIMENTO BASICO	31.698,60
CEDIDO/REQUISITADO	EST-03	S/cargo	Sup compl ou hab legal eqv	FG-0003	ADIC.GESTAO EDUCACIONAL - AGE	821,10
CEDIDO/REQUISITADO	EST-03	S/cargo	Sup compl ou hab legal eqv	FG-0003	FUNCAO GRATIFICADA - FG - IFES	291,39
CEDIDO/REQUISITADO	EST-03	S/cargo	Sup compl ou hab legal eqv	FG-0003	LD.13	483,72
ATIVO PERMANENTE	EST-01	PROFESSOR DO MAGISTERIO SUPERI	Doutorado(T)	S/nivel funcao	RT - RETRIB. POR TITULACAO AT	75.740,28
ATIVO PERMANENTE	EST-01	PROFESSOR DO MAGISTERIO SUPERI	Doutorado(T)	S/nivel funcao	VENCIMENTO BASICO	65.861,16
ATIVO PERMANENTE	EST-01	TECNICO EM CONTABILIDADE	Especializacao Niv Sup(T)	FG-0001	ADIC.GESTAO EDUCACIONAL - AGE	7.324,68
ATIVO PERMANENTE	EST-01	TECNICO EM CONTABILIDADE	Especializacao Niv Sup(T)	FG-0001	ANUNIO-ART.244,LEI 8112/90 AT	2.778,20
ATIVO PERMANENTE	EST-01	TECNICO EM CONTABILIDADE	Especializacao Niv Sup(T)	FG-0001	FUNCAO GRATIFICADA - FG - IFES	1.647,12
ATIVO PERMANENTE	EST-01	TECNICO EM CONTABILIDADE	Especializacao Niv Sup(T)	FG-0001	LD.13	2.734,32
ATIVO PERMANENTE	EST-01	TECNICO EM CONTABILIDADE	Especializacao Niv Sup(T)	FG-0001	IQ - 30% - LEI 11.091/05 AT	16.669,56
ATIVO PERMANENTE	EST-01	TECNICO EM CONTABILIDADE	Especializacao Niv Sup(T)	FG-0001	VENCIMENTO BASICO	55.565,52
ATIVO PERMANENTE	EST-01	TECNICO EM CONTABILIDADE	Especializacao Niv Sup(T)	FG-0001	VPNI ART.62-A LEI 8112/90 - AT	665,52
ATIVO PERMANENTE	EST-01	PROFESSOR DO MAGISTERIO SUPERI	Doutorado(T)	S/nivel funcao	ADIC. DE INSALUBRIDADE	6.608,03
ATIVO PERMANENTE	EST-01	PROFESSOR DO MAGISTERIO SUPERI	Doutorado(T)	S/nivel funcao	RT - RETRIB. POR TITULACAO AT	75.992,75
ATIVO PERMANENTE	EST-01	PROFESSOR DO MAGISTERIO SUPERI	Doutorado(T)	S/nivel funcao	VENCIMENTO BASICO	66.080,69
APOSENTADO	EST-02	TECNICO EM ASSUNTOS EDUCACIONA	Especializacao Niv Sup(T)	S/nivel funcao	IQ - 30% - LEI 11.091/05 AP	19.672,32
APOSENTADO	EST-02	TECNICO EM ASSUNTOS EDUCACIONA	Especializacao Niv Sup(T)	S/nivel funcao	PROVENTO BASICO	65.574,60
ATIVO PERMANENTE	EST-01	ASSISTENTE SOCIAL	Especializacao Niv Sup(T)	S/nivel funcao	IQ - 30% - LEI 11.091/05 AT	19.672,32
ATIVO PERMANENTE	EST-01	ASSISTENTE SOCIAL	Especializacao Niv Sup(T)	S/nivel funcao	VENCIMENTO BASICO	65.574,60
ATIVO PERMANENTE	EST-01	PROFESSOR ENS BASICO TECN TECN	Doutorado(T)	S/nivel funcao	RT - RETRIB. POR TITULACAO AT	6.826,73
ATIVO PERMANENTE	EST-01	PROFESSOR ENS BASICO TECN TECN	Doutorado(T)	S/nivel funcao	VENCIMENTO BASICO	5.936,28
ATIVO PERMANENTE	EST-01	PROFESSOR ENS BASICO TECN TECN	Mestre+Rsc-III Lei 12772/12	S/nivel funcao	RT - RSC LEI 12.772/12 AT	75.094,03
ATIVO PERMANENTE	EST-01	PROFESSOR ENS BASICO TECN TECN	Mestre+Rsc-III Lei 12772/12	S/nivel funcao	VENCIMENTO BASICO	65.299,08
ATIVO PERMANENTE	EST-01	ENGENHEIRO AGRONOMO	Especializacao Niv Sup(T)	FG-0003	ADIC.GESTAO EDUCACIONAL - AGE	821,10
ATIVO PERMANENTE	EST-01	ENGENHEIRO AGRONOMO	Especializacao Niv Sup(T)	FG-0003	FUNCAO GRATIFICADA - FG - IFES	291,39
ATIVO PERMANENTE	EST-01	ENGENHEIRO AGRONOMO	Especializacao Niv Sup(T)	FG-0003	LD.13	483,72
ATIVO PERMANENTE	EST-01	ENGENHEIRO AGRONOMO	Especializacao Niv Sup(T)	FG-0003	IQ - 30% - LEI 11.091/05 AT	4.617,24
ATIVO PERMANENTE	EST-01	ENGENHEIRO AGRONOMO	Especializacao Niv Sup(T)	FG-0003	VENCIMENTO BASICO	15.390,86
ATIVO PERMANENTE	EST-01	ENGENHEIRO AGRONOMO	Mestrado(T)	FG-0003	ADIC.GESTAO EDUCACIONAL - AGE	2.463,30
ATIVO PERMANENTE	EST-01	ENGENHEIRO AGRONOMO	Mestrado(T)	FG-0003	FUNCAO GRATIFICADA - FG - IFES	874,17
ATIVO PERMANENTE	EST-01	ENGENHEIRO AGRONOMO	Mestrado(T)	FG-0003	LD.13	1.451,16

Apêndice 2 - Relação de Servidores com Remuneração - 2020

SITUAÇÃO VÍNCULO	SITUAÇÃO	CARGO	ESCOLARIDADE	NÍVEL	RUBRICA	REMUNERAÇÃO
ATIVO PERMANENTE	EST-01	ENGENHEIRO AGRONOMO	Mestrado(T)	FG-0003	IQ - 52% - LEI 11.091/05 AT	24.614,10
ATIVO PERMANENTE	EST-01	ENGENHEIRO AGRONOMO	Mestrado(T)	FG-0003	VENCIMENTO BASICO	47.334,87
APOSENTADO	EST-02	PROFESSOR 3 GRAU	Especializacao Niv Sup(T)	S/nivel funcao	PROVENTOS - EC Nº 41/2003	25.186,80
ATIVO PERMANENTE	EST-01	PROFESSOR DO MAGISTERIO SUPERI	Doutorado(T)	S/nivel funcao	ADIC. DE INSALUBRIDADE	11.198,13
ATIVO PERMANENTE	EST-01	PROFESSOR DO MAGISTERIO SUPERI	Doutorado(T)	S/nivel funcao	ANU¿NIO-ART.244,LEI 8112/90 AT	5.599,05
ATIVO PERMANENTE	EST-01	PROFESSOR DO MAGISTERIO SUPERI	Doutorado(T)	S/nivel funcao	DECISAO JUDICIAL N TRAN JUG AT	1.273,92
ATIVO PERMANENTE	EST-01	PROFESSOR DO MAGISTERIO SUPERI	Doutorado(T)	S/nivel funcao	DECISAO JUDICIAL TRAN JUG AT.	1.286,16
ATIVO PERMANENTE	EST-01	PROFESSOR DO MAGISTERIO SUPERI	Doutorado(T)	S/nivel funcao	RT - RETRIB. POR TITULA¿O AT	128.779,17
ATIVO PERMANENTE	EST-01	PROFESSOR DO MAGISTERIO SUPERI	Doutorado(T)	S/nivel funcao	VENCIMENTO BASICO	111.981,84
ATIVO PERMANENTE	EST-01	PROFESSOR DO MAGISTERIO SUPERI	Doutorado(T)	S/nivel funcao	ADIC. DE INSALUBRIDADE	11.458,56
ATIVO PERMANENTE	EST-01	PROFESSOR DO MAGISTERIO SUPERI	Doutorado(T)	S/nivel funcao	ANU¿NIO-ART.244,LEI 8112/90 AT	5.729,28
ATIVO PERMANENTE	EST-01	PROFESSOR DO MAGISTERIO SUPERI	Doutorado(T)	S/nivel funcao	DECISAO JUDICIAL N TRAN JUG AT	1.553,64
ATIVO PERMANENTE	EST-01	PROFESSOR DO MAGISTERIO SUPERI	Doutorado(T)	S/nivel funcao	RT - RETRIB. POR TITULA¿O AT	131.774,04
ATIVO PERMANENTE	EST-01	PROFESSOR DO MAGISTERIO SUPERI	Doutorado(T)	S/nivel funcao	VENCIMENTO BASICO	114.586,08
APOSENTADO	EST-02	PROFESSOR ENS BASICO TECN TECN	Doutorado(T)	S/nivel funcao	ANU¿NIO-ART.244,LEI 8112/90 AP	5.729,28
APOSENTADO	EST-02	PROFESSOR ENS BASICO TECN TECN	Doutorado(T)	S/nivel funcao	DECISAO JUDICIAL N TRAN JUG AP	926,40
APOSENTADO	EST-02	PROFESSOR ENS BASICO TECN TECN	Doutorado(T)	S/nivel funcao	PROVENTO BASICO	114.586,08
APOSENTADO	EST-02	PROFESSOR ENS BASICO TECN TECN	Doutorado(T)	S/nivel funcao	RT - RETRIB. POR TITULA¿O AP	131.774,04
ATIVO PERMANENTE	EST-01	PROFESSOR DO MAGISTERIO SUPERI	Doutorado(T)	S/nivel funcao	ABONO DE PERMANENCIA EC 41/03	35.751,57
ATIVO PERMANENTE	EST-01	PROFESSOR DO MAGISTERIO SUPERI	Doutorado(T)	S/nivel funcao	ADIC. DE INSALUBRIDADE	22.917,12
ATIVO PERMANENTE	EST-01	PROFESSOR DO MAGISTERIO SUPERI	Doutorado(T)	S/nivel funcao	ANU¿NIO-ART.244,LEI 8112/90 AT	5.729,28
ATIVO PERMANENTE	EST-01	PROFESSOR DO MAGISTERIO SUPERI	Doutorado(T)	S/nivel funcao	DECISAO JUDICIAL N TRAN JUG AT	1.387,08
ATIVO PERMANENTE	EST-01	PROFESSOR DO MAGISTERIO SUPERI	Doutorado(T)	S/nivel funcao	RT - RETRIB. POR TITULA¿O AT	131.774,04
ATIVO PERMANENTE	EST-01	PROFESSOR DO MAGISTERIO SUPERI	Doutorado(T)	S/nivel funcao	VENCIMENTO BASICO	114.586,08
ATIVO EM OUTRO ORGAO	EST-08	AUX EM ADMINISTRACAO	Especializacao Niv Sup(T)	S/nivel funcao	ANU¿NIO-ART.244,LEI 8112/90 AT	566,35
ATIVO EM OUTRO ORGAO	EST-08	AUX EM ADMINISTRACAO	Especializacao Niv Sup(T)	S/nivel funcao	IQ - 30% - LEI 11.091/05 AT	3.398,21
ATIVO EM OUTRO ORGAO	EST-08	AUX EM ADMINISTRACAO	Especializacao Niv Sup(T)	S/nivel funcao	VENCIMENTO BASICO	11.327,38
ATIVO EM OUTRO ORGAO	EST-08	AUX EM ADMINISTRACAO	Especializacao Niv Sup(T)	S/nivel funcao	VPNI ART.62-A LEI 8112/90 - AT	105,30
ATIVO PERMANENTE	EST-01	AUX EM ADMINISTRACAO	Especializacao Niv Sup(T)	S/nivel funcao	ANU¿NIO-ART.244,LEI 8112/90 AT	1.742,67
ATIVO PERMANENTE	EST-01	AUX EM ADMINISTRACAO	Especializacao Niv Sup(T)	S/nivel funcao	IQ - 30% - LEI 11.091/05 AT	10.456,29
ATIVO PERMANENTE	EST-01	AUX EM ADMINISTRACAO	Especializacao Niv Sup(T)	S/nivel funcao	VENCIMENTO BASICO	34.854,30
ATIVO PERMANENTE	EST-01	AUX EM ADMINISTRACAO	Especializacao Niv Sup(T)	S/nivel funcao	VPNI ART.62-A LEI 8112/90 - AT	315,90
ATIVO PERMANENTE	EST-01	AUX EM ADMINISTRACAO	Especializacao Niv Sup(T)	FG-0004	ADIC.GESTAO EDUCACIONAL - AGE	282,72
ATIVO PERMANENTE	EST-01	AUX EM ADMINISTRACAO	Especializacao Niv Sup(T)	FG-0004	ANU¿NIO-ART.244,LEI 8112/90 AT	559,08
ATIVO PERMANENTE	EST-01	AUX EM ADMINISTRACAO	Especializacao Niv Sup(T)	FG-0004	FUNCAO GRATIFICADA - FG - IFES	199,17
ATIVO PERMANENTE	EST-01	AUX EM ADMINISTRACAO	Especializacao Niv Sup(T)	FG-0004	LD.13	330,60
ATIVO PERMANENTE	EST-01	AUX EM ADMINISTRACAO	Especializacao Niv Sup(T)	FG-0004	IQ - 30% - LEI 11.091/05 AT	3.354,60
ATIVO PERMANENTE	EST-01	AUX EM ADMINISTRACAO	Especializacao Niv Sup(T)	FG-0004	VENCIMENTO BASICO	11.182,02
ATIVO PERMANENTE	EST-01	AUX EM ADMINISTRACAO	Especializacao Niv Sup(T)	S/nivel funcao	ANU¿NIO-ART.244,LEI 8112/90 AT	1.677,24
ATIVO PERMANENTE	EST-01	AUX EM ADMINISTRACAO	Especializacao Niv Sup(T)	S/nivel funcao	FG IFE'S DECISAO JUDICIAL	2.437,47
ATIVO PERMANENTE	EST-01	AUX EM ADMINISTRACAO	Especializacao Niv Sup(T)	S/nivel funcao	IQ - 30% - LEI 11.091/05 AT	10.063,80
ATIVO PERMANENTE	EST-01	AUX EM ADMINISTRACAO	Especializacao Niv Sup(T)	S/nivel funcao	VENCIMENTO BASICO	33.546,06
ATIVO PERMANENTE	EST-01	MEDICO-AREA	Especializacao Niv Sup(T)	S/nivel funcao	ADIC. DE INSALUBRIDADE	15.188,13
ATIVO PERMANENTE	EST-01	MEDICO-AREA	Especializacao Niv Sup(T)	S/nivel funcao	ANU¿NIO-ART.244,LEI 8112/90 AT	4.556,34
ATIVO PERMANENTE	EST-01	MEDICO-AREA	Especializacao Niv Sup(T)	S/nivel funcao	IQ - 52% - LEI 11.091/05 AT	78.978,33

Apêndice 2 - Relação de Servidores com Remuneração - 2020

SITUAÇÃO VÍNCULO	SITUAÇÃO	CARGO	ESCOLARIDADE	NÍVEL	RUBRICA	REMUNERAÇÃO
ATIVO PERMANENTE	EST-01	MEDICO-AREA	Especializacao Niv Sup(T)	S/nivel funcao	VB.COMP.ART.15 L11091/05 AT	478,92
ATIVO PERMANENTE	EST-01	MEDICO-AREA	Especializacao Niv Sup(T)	S/nivel funcao	VENCIMENTO BASICO	151.402,56
ATIVO PERMANENTE	EST-01	PROFESSOR DO MAGISTERIO SUPERI	Doutorado(T)	CD-0003	ABONO DE PERMANENCIA EC 41/03	36.316,27
ATIVO PERMANENTE	EST-01	PROFESSOR DO MAGISTERIO SUPERI	Doutorado(T)	CD-0003	ANU¿NIO-ART.244,LEI 8112/90 AT	10.312,68
ATIVO PERMANENTE	EST-01	PROFESSOR DO MAGISTERIO SUPERI	Doutorado(T)	CD-0003	CARGO DE DIRECAO - CD	63.665,16
ATIVO PERMANENTE	EST-01	PROFESSOR DO MAGISTERIO SUPERI	Doutorado(T)	CD-0003	RT - RETRIB. POR TITULA¿NIO AT	131.774,04
ATIVO PERMANENTE	EST-01	PROFESSOR DO MAGISTERIO SUPERI	Doutorado(T)	CD-0003	VENCIMENTO BASICO	114.586,08
ATIVO PERMANENTE	EST-01	PROFESSOR DO MAGISTERIO SUPERI	Doutorado(T)	S/nivel funcao	ADIC. DE INSALUBRIDADE	13.216,07
ATIVO PERMANENTE	EST-01	PROFESSOR DO MAGISTERIO SUPERI	Doutorado(T)	S/nivel funcao	RT - RETRIB. POR TITULA¿NIO AT	75.992,75
ATIVO PERMANENTE	EST-01	PROFESSOR DO MAGISTERIO SUPERI	Doutorado(T)	S/nivel funcao	VENCIMENTO BASICO	66.080,69
ATIVO PERMANENTE	EST-01	PROFESSOR ENS BASICO TECN TECN	Mestre+Rsc-III Lei 12772/12	S/nivel funcao	RT - RSC LEI 12.772/12 AT	63.008,38
ATIVO PERMANENTE	EST-01	PROFESSOR ENS BASICO TECN TECN	Mestre+Rsc-III Lei 12772/12	S/nivel funcao	VENCIMENTO BASICO	54.789,88
ATIVO PERMANENTE	EST-01	PROFESSOR DO MAGISTERIO SUPERI	Doutorado(T)	S/nivel funcao	ADIC. DE INSALUBRIDADE	2.646,28
ATIVO PERMANENTE	EST-01	PROFESSOR DO MAGISTERIO SUPERI	Doutorado(T)	S/nivel funcao	RT - RETRIB. POR TITULA¿NIO AT	15.559,26
ATIVO PERMANENTE	EST-01	PROFESSOR DO MAGISTERIO SUPERI	Doutorado(T)	S/nivel funcao	VENCIMENTO BASICO	27.059,48
ATIVO PERMANENTE	EST-01	TECNICO DE LABORATORIO AREA	2o gr compl ou tec profiss	S/nivel funcao	ADIC. DE INSALUBRIDADE	3.694,02
ATIVO PERMANENTE	EST-01	TECNICO DE LABORATORIO AREA	2o gr compl ou tec profiss	S/nivel funcao	VENCIMENTO BASICO	18.470,22
ATIVO PERMANENTE	EST-01	TECNICO DE LABORATORIO AREA	Graduacao Niv Sup Comple(T)	S/nivel funcao	ADIC. DE INSALUBRIDADE	3.814,07
ATIVO PERMANENTE	EST-01	TECNICO DE LABORATORIO AREA	Graduacao Niv Sup Comple(T)	S/nivel funcao	IQ - 25% - LEI 11.091/05 AT	4.767,59
ATIVO PERMANENTE	EST-01	TECNICO DE LABORATORIO AREA	Graduacao Niv Sup Comple(T)	S/nivel funcao	VENCIMENTO BASICO	19.070,52
ATIVO PERMANENTE	EST-01	PROFESSOR DO MAGISTERIO SUPERI	Doutorado(T)	FUC-0001	ADIC. DE INSALUBRIDADE	13.172,16
ATIVO PERMANENTE	EST-01	PROFESSOR DO MAGISTERIO SUPERI	Doutorado(T)	FUC-0001	COMIS.COORD.CURSO	11.798,16
ATIVO PERMANENTE	EST-01	PROFESSOR DO MAGISTERIO SUPERI	Doutorado(T)	FUC-0001	RT - RETRIB. POR TITULA¿NIO AT	75.740,28
ATIVO PERMANENTE	EST-01	PROFESSOR DO MAGISTERIO SUPERI	Doutorado(T)	FUC-0001	VENCIMENTO BASICO	65.861,16
APOSENTADO	EST-02	AUXILIAR DE COZINHA	Nivel Médio(T)	S/nivel funcao	ANU¿NIO-ART.244,LEI 8112/90 AP	1.777,68
APOSENTADO	EST-02	AUXILIAR DE COZINHA	Nivel Médio(T)	S/nivel funcao	IQ - 15% - LEI 11.091/05 AP	5.333,04
APOSENTADO	EST-02	AUXILIAR DE COZINHA	Nivel Médio(T)	S/nivel funcao	PROVENTO BASICO	35.553,84
ATIVO PERMANENTE	EST-01	SERVENTE DE LIMPEZA	1o gr compl - 8a ser compl	S/nivel funcao	ANU¿NIO-ART.244,LEI 8112/90 AT	1.308,96
ATIVO PERMANENTE	EST-01	SERVENTE DE LIMPEZA	1o gr compl - 8a ser compl	S/nivel funcao	VENCIMENTO BASICO	26.179,56
ATIVO PERMANENTE	EST-01	AUX EM ADMINISTRACAO	Graduacao Niv Sup Comple(T)	S/nivel funcao	ANU¿NIO-ART.244,LEI 8112/90 AT	1.731,74
ATIVO PERMANENTE	EST-01	AUX EM ADMINISTRACAO	Graduacao Niv Sup Comple(T)	S/nivel funcao	DECISAO JUDICIAL TRAN JUG AT.	714,84
ATIVO PERMANENTE	EST-01	AUX EM ADMINISTRACAO	Graduacao Niv Sup Comple(T)	S/nivel funcao	IQ - 25% - LEI 11.091/05 AT	8.659,04
ATIVO PERMANENTE	EST-01	AUX EM ADMINISTRACAO	Graduacao Niv Sup Comple(T)	S/nivel funcao	VENCIMENTO BASICO	34.636,20
ATIVO PERMANENTE	EST-01	AUX EM ADMINISTRACAO	Graduacao Niv Sup Comple(T)	S/nivel funcao	VPNI ART.62-A LEI 8112/90 - AT	421,20
ATIVO PERMANENTE	EST-01	PROFESSOR DO MAGISTERIO SUPERI	Doutorado(T)	S/nivel funcao	ADIC. DE INSALUBRIDADE	13.699,08
ATIVO PERMANENTE	EST-01	PROFESSOR DO MAGISTERIO SUPERI	Doutorado(T)	S/nivel funcao	RT - RETRIB. POR TITULA¿NIO AT	78.769,92
ATIVO PERMANENTE	EST-01	PROFESSOR DO MAGISTERIO SUPERI	Doutorado(T)	S/nivel funcao	VENCIMENTO BASICO	68.495,52
ATIVO PERMANENTE	EST-01	VIGILANTE	Nivel Médio(T)	S/nivel funcao	ADIC. DE PERICULOSIDADE	5.791,53
ATIVO PERMANENTE	EST-01	VIGILANTE	Nivel Médio(T)	S/nivel funcao	ANU¿NIO-ART.244,LEI 8112/90 AT	2.895,75
ATIVO PERMANENTE	EST-01	VIGILANTE	Nivel Médio(T)	S/nivel funcao	IQ - 15% - LEI 11.091/05 AT	8.687,28
ATIVO PERMANENTE	EST-01	VIGILANTE	Nivel Médio(T)	S/nivel funcao	VENCIMENTO BASICO	57.915,39
ATIVO PERMANENTE	EST-01	SERVENTE DE LIMPEZA	Graduacao Niv Sup Comple(T)	FG-0002	ADIC.GESTAO EDUCACIONAL - AGE	4.133,04
ATIVO PERMANENTE	EST-01	SERVENTE DE LIMPEZA	Graduacao Niv Sup Comple(T)	FG-0002	ANU¿NIO-ART.244,LEI 8112/90 AT	1.515,88
ATIVO PERMANENTE	EST-01	SERVENTE DE LIMPEZA	Graduacao Niv Sup Comple(T)	FG-0002	FUNCAO GRATIFICADA - FG - IFES	1.406,88
ATIVO PERMANENTE	EST-01	SERVENTE DE LIMPEZA	Graduacao Niv Sup Comple(T)	FG-0002	LD.13	2.335,44

Apêndice 2 - Relação de Servidores com Remuneração - 2020

SITUAÇÃO VÍNCULO	SITUAÇÃO	CARGO	ESCOLARIDADE	NÍVEL	RUBRICA	REMUNERAÇÃO
ATIVO PERMANENTE	EST-01	SERVENTE DE LIMPEZA	Graduacao Niv Sup Comple(T)	FG-0002	IQ - 25% - LEI 11.091/05 AT	7.579,48
ATIVO PERMANENTE	EST-01	SERVENTE DE LIMPEZA	Graduacao Niv Sup Comple(T)	FG-0002	VENCIMENTO BASICO	30.317,92
ATIVO PERMANENTE	EST-01	AUX EM ADMINISTRACAO	Especializacao Niv Sup(T)	FG-0001	ADIC.GESTAO EDUCACIONAL - AGE	2.929,87
ATIVO PERMANENTE	EST-01	AUX EM ADMINISTRACAO	Especializacao Niv Sup(T)	FG-0001	ANU¿NIO-ART.244,LEI 8112/90 AT	588,75
ATIVO PERMANENTE	EST-01	AUX EM ADMINISTRACAO	Especializacao Niv Sup(T)	FG-0001	FUNCAO GRATIFICADA - FG - IFES	658,85
ATIVO PERMANENTE	EST-01	AUX EM ADMINISTRACAO	Especializacao Niv Sup(T)	FG-0001	LD.13	1.093,72
ATIVO PERMANENTE	EST-01	AUX EM ADMINISTRACAO	Especializacao Niv Sup(T)	FG-0001	IQ - 30% - LEI 11.091/05 AT	3.532,65
ATIVO PERMANENTE	EST-01	AUX EM ADMINISTRACAO	Especializacao Niv Sup(T)	FG-0001	VENCIMENTO BASICO	11.775,60
ATIVO PERMANENTE	EST-01	AUX EM ADMINISTRACAO	Especializacao Niv Sup(T)	S/nivel funcao	ANU¿NIO-ART.244,LEI 8112/90 AT	471,00
ATIVO PERMANENTE	EST-01	AUX EM ADMINISTRACAO	Especializacao Niv Sup(T)	S/nivel funcao	IQ - 30% - LEI 11.091/05 AT	2.826,12
ATIVO PERMANENTE	EST-01	AUX EM ADMINISTRACAO	Especializacao Niv Sup(T)	S/nivel funcao	VENCIMENTO BASICO	9.420,48
ATIVO PERMANENTE	EST-01	PROFESSOR DO MAGISTERIO SUPERI	Doutorado(T)	FUC-0001	ANU¿NIO-ART.244,LEI 8112/90 AT	477,44
ATIVO PERMANENTE	EST-01	PROFESSOR DO MAGISTERIO SUPERI	Doutorado(T)	FUC-0001	DECISAO JUDICIAL N TRAN JUG AT	110,85
ATIVO PERMANENTE	EST-01	PROFESSOR DO MAGISTERIO SUPERI	Doutorado(T)	FUC-0001	COMIS.COORD.CURSO	983,18
ATIVO PERMANENTE	EST-01	PROFESSOR DO MAGISTERIO SUPERI	Doutorado(T)	FUC-0001	RT - RETRIB. POR TITULA¿NIO AT	10.981,17
ATIVO PERMANENTE	EST-01	PROFESSOR DO MAGISTERIO SUPERI	Doutorado(T)	FUC-0001	VENCIMENTO BASICO	9.548,84
ATIVO PERMANENTE	EST-01	PROFESSOR DO MAGISTERIO SUPERI	Doutorado(T)	S/nivel funcao	ANU¿NIO-ART.244,LEI 8112/90 AT	5.251,84
ATIVO PERMANENTE	EST-01	PROFESSOR DO MAGISTERIO SUPERI	Doutorado(T)	S/nivel funcao	DECISAO JUDICIAL N TRAN JUG AT	1.219,35
ATIVO PERMANENTE	EST-01	PROFESSOR DO MAGISTERIO SUPERI	Doutorado(T)	S/nivel funcao	RT - RETRIB. POR TITULA¿NIO AT	120.792,87
ATIVO PERMANENTE	EST-01	PROFESSOR DO MAGISTERIO SUPERI	Doutorado(T)	S/nivel funcao	VENCIMENTO BASICO	105.037,24
ATIVO PERMANENTE	EST-01	TECNICO DE LABORATORIO AREA	Doutorado(T)	S/nivel funcao	ADIC. DE INSALUBRIDADE	11.583,06
ATIVO PERMANENTE	EST-01	TECNICO DE LABORATORIO AREA	Doutorado(T)	S/nivel funcao	ANU¿NIO-ART.244,LEI 8112/90 AT	2.895,75
ATIVO PERMANENTE	EST-01	TECNICO DE LABORATORIO AREA	Doutorado(T)	S/nivel funcao	IQ - 75% - LEI 11.091/05 AT	43.436,52
ATIVO PERMANENTE	EST-01	TECNICO DE LABORATORIO AREA	Doutorado(T)	S/nivel funcao	VENCIMENTO BASICO	57.915,39
ATIVO EM OUTRO ORGAO	EST-08	PROFESSOR DO MAGISTERIO SUPERI	Doutorado(T)	S/nivel funcao	RT - RETRIB. POR TITULA¿NIO AT	56.097,25
ATIVO EM OUTRO ORGAO	EST-08	PROFESSOR DO MAGISTERIO SUPERI	Doutorado(T)	S/nivel funcao	VENCIMENTO BASICO	65.040,32
ATIVO PERMANENTE	EST-01	ASSISTENTE EM ADMINISTRACAO	Especializacao Niv Sup(T)	FG-0004	ADIC.GESTAO EDUCACIONAL - AGE	188,48
ATIVO PERMANENTE	EST-01	ASSISTENTE EM ADMINISTRACAO	Especializacao Niv Sup(T)	FG-0004	FUNCAO GRATIFICADA - FG - IFES	132,78
ATIVO PERMANENTE	EST-01	ASSISTENTE EM ADMINISTRACAO	Especializacao Niv Sup(T)	FG-0004	LD.13	220,40
ATIVO PERMANENTE	EST-01	ASSISTENTE EM ADMINISTRACAO	Especializacao Niv Sup(T)	FG-0004	IQ - 30% - LEI 11.091/05 AT	1.919,04
ATIVO PERMANENTE	EST-01	ASSISTENTE EM ADMINISTRACAO	Especializacao Niv Sup(T)	FG-0004	VENCIMENTO BASICO	6.396,86
ATIVO PERMANENTE	EST-01	ASSISTENTE EM ADMINISTRACAO	Especializacao Niv Sup(T)	S/nivel funcao	IQ - 30% - LEI 11.091/05 AT	7.676,16
ATIVO PERMANENTE	EST-01	ASSISTENTE EM ADMINISTRACAO	Especializacao Niv Sup(T)	S/nivel funcao	VENCIMENTO BASICO	25.587,44
ATIVO PERMANENTE	EST-01	PROFESSOR DO MAGISTERIO SUPERI	Doutorado(T)	S/nivel funcao	ADIC. DE INSALUBRIDADE	6.586,08
ATIVO PERMANENTE	EST-01	PROFESSOR DO MAGISTERIO SUPERI	Doutorado(T)	S/nivel funcao	RT - RETRIB. POR TITULA¿NIO AT	75.740,28
ATIVO PERMANENTE	EST-01	PROFESSOR DO MAGISTERIO SUPERI	Doutorado(T)	S/nivel funcao	VENCIMENTO BASICO	65.861,16
ATIVO PERMANENTE	EST-01	PROFESSOR DO MAGISTERIO SUPERI	Doutorado(T)	S/nivel funcao	RT - RETRIB. POR TITULA¿NIO AT	75.740,28
ATIVO PERMANENTE	EST-01	PROFESSOR DO MAGISTERIO SUPERI	Doutorado(T)	S/nivel funcao	VENCIMENTO BASICO	65.861,16
ATIVO PERMANENTE	EST-01	PROFESSOR ENS BASICO TECN TECN	Mestre+Rsc-III Lei 12772/12	FG-0001	ADIC.GESTAO EDUCACIONAL - AGE	7.324,68
ATIVO PERMANENTE	EST-01	PROFESSOR ENS BASICO TECN TECN	Mestre+Rsc-III Lei 12772/12	FG-0001	FUNCAO GRATIFICADA - FG - IFES	1.647,12
ATIVO PERMANENTE	EST-01	PROFESSOR ENS BASICO TECN TECN	Mestre+Rsc-III Lei 12772/12	FG-0001	LD.13	2.734,32
ATIVO PERMANENTE	EST-01	PROFESSOR ENS BASICO TECN TECN	Mestre+Rsc-III Lei 12772/12	FG-0001	RT - RSC LEI 12.772/12 AT	71.067,68
ATIVO PERMANENTE	EST-01	PROFESSOR ENS BASICO TECN TECN	Mestre+Rsc-III Lei 12772/12	FG-0001	VENCIMENTO BASICO	61.798,00
ATIVO PERMANENTE	EST-01	PROFESSOR DO MAGISTERIO SUPERI	Doutorado(T)	S/nivel funcao	RT - RETRIB. POR TITULA¿NIO AT	76.497,69
ATIVO PERMANENTE	EST-01	PROFESSOR DO MAGISTERIO SUPERI	Doutorado(T)	S/nivel funcao	VENCIMENTO BASICO	66.519,75

Apêndice 2 - Relação de Servidores com Remuneração - 2020

SITUAÇÃO VÍNCULO	SITUAÇÃO	CARGO	ESCOLARIDADE	NÍVEL	RUBRICA	REMUNERAÇÃO
ATIVO PERMANENTE	EST-01	PROFESSOR DO MAGISTERIO SUPERI	Doutorado(T)	S/nivel funcao	ADIC. DE INSALUBRIDADE	10.913,16
ATIVO PERMANENTE	EST-01	PROFESSOR DO MAGISTERIO SUPERI	Doutorado(T)	S/nivel funcao	RT - RETRIB. POR TITULAÇÃO AT	62.751,20
ATIVO PERMANENTE	EST-01	PROFESSOR DO MAGISTERIO SUPERI	Doutorado(T)	S/nivel funcao	VENCIMENTO BASICO	54.566,24
ATIVO PERMANENTE	EST-01	ASSISTENTE EM ADMINISTRACAO	Especializacao Niv Sup(T)	S/nivel funcao	ANUNIO-ART.244,LEI 8112/90 AT	2.316,60
ATIVO PERMANENTE	EST-01	ASSISTENTE EM ADMINISTRACAO	Especializacao Niv Sup(T)	S/nivel funcao	IQ - 30% - LEI 11.091/05 AT	17.374,59
ATIVO PERMANENTE	EST-01	ASSISTENTE EM ADMINISTRACAO	Especializacao Niv Sup(T)	S/nivel funcao	VENCIMENTO BASICO	57.915,39
ATIVO PERMANENTE	EST-01	AUXILIAR DE COZINHA	Graduacao Niv Sup Comple(T)	FG-0007	ANUNIO-ART.244,LEI 8112/90 AT	479,76
ATIVO PERMANENTE	EST-01	AUXILIAR DE COZINHA	Graduacao Niv Sup Comple(T)	FG-0007	FUNCAO GRATIFICADA - FG - IFES	115,89
ATIVO PERMANENTE	EST-01	AUXILIAR DE COZINHA	Graduacao Niv Sup Comple(T)	FG-0007	LD.13	192,39
ATIVO PERMANENTE	EST-01	AUXILIAR DE COZINHA	Graduacao Niv Sup Comple(T)	FG-0007	IQ - 25% - LEI 11.091/05 AT	2.398,80
ATIVO PERMANENTE	EST-01	AUXILIAR DE COZINHA	Graduacao Niv Sup Comple(T)	FG-0007	VENCIMENTO BASICO	9.595,29
ATIVO PERMANENTE	EST-01	AUXILIAR DE COZINHA	Graduacao Niv Sup Comple(T)	S/nivel funcao	ANUNIO-ART.244,LEI 8112/90 AT	799,60
ATIVO PERMANENTE	EST-01	AUXILIAR DE COZINHA	Graduacao Niv Sup Comple(T)	S/nivel funcao	FG IFE'S DECISÃO JUDICIAL	513,80
ATIVO PERMANENTE	EST-01	AUXILIAR DE COZINHA	Graduacao Niv Sup Comple(T)	S/nivel funcao	IQ - 25% - LEI 11.091/05 AT	3.998,00
ATIVO PERMANENTE	EST-01	AUXILIAR DE COZINHA	Graduacao Niv Sup Comple(T)	S/nivel funcao	VENCIMENTO BASICO	15.992,15
ATIVO PERMANENTE	EST-01	AUXILIAR DE COZINHA	Nivel Médio(T)	S/nivel funcao	ANUNIO-ART.244,LEI 8112/90 AT	621,65
ATIVO PERMANENTE	EST-01	AUXILIAR DE COZINHA	Nivel Médio(T)	S/nivel funcao	FG IFE'S DECISÃO JUDICIAL	411,04
ATIVO PERMANENTE	EST-01	AUXILIAR DE COZINHA	Nivel Médio(T)	S/nivel funcao	IQ - 15% - LEI 11.091/05 AT	1.865,01
ATIVO PERMANENTE	EST-01	AUXILIAR DE COZINHA	Nivel Médio(T)	S/nivel funcao	VENCIMENTO BASICO	12.433,54
APOSENTADO	EST-02	PROFESSOR DO MAGISTERIO SUPERI	Doutorado(T)	S/nivel funcao	ANUNIO-ART.244,LEI 8112/90 AP	4.006,44
APOSENTADO	EST-02	PROFESSOR DO MAGISTERIO SUPERI	Doutorado(T)	S/nivel funcao	PROVENTO BASICO	100.162,68
APOSENTADO	EST-02	PROFESSOR DO MAGISTERIO SUPERI	Doutorado(T)	S/nivel funcao	RT - RETRIB. POR TITULAÇÃO AP	115.187,04
ATIVO PERMANENTE	EST-01	JORNALISTA	Mestrado(T)	S/nivel funcao	IQ - 52% - LEI 11.091/05 AT	32.818,80
ATIVO PERMANENTE	EST-01	JORNALISTA	Mestrado(T)	S/nivel funcao	VENCIMENTO BASICO	63.113,16
ATIVO PERMANENTE	EST-01	ASSISTENTE SOCIAL	Especializacao Niv Sup(T)	S/nivel funcao	IQ - 30% - LEI 11.091/05 AT	17.995,20
ATIVO PERMANENTE	EST-01	ASSISTENTE SOCIAL	Especializacao Niv Sup(T)	S/nivel funcao	VENCIMENTO BASICO	59.984,08
ATIVO PERMANENTE	EST-01	PROFESSOR DO MAGISTERIO SUPERI	Doutorado(T)	S/nivel funcao	ADIC. DE INSALUBRIDADE	19.583,04
ATIVO PERMANENTE	EST-01	PROFESSOR DO MAGISTERIO SUPERI	Doutorado(T)	S/nivel funcao	ANUNIO-ART.244,LEI 8112/90 AT	3.916,56
ATIVO PERMANENTE	EST-01	PROFESSOR DO MAGISTERIO SUPERI	Doutorado(T)	S/nivel funcao	RT - RETRIB. POR TITULAÇÃO AT	112.602,71
ATIVO PERMANENTE	EST-01	PROFESSOR DO MAGISTERIO SUPERI	Doutorado(T)	S/nivel funcao	VENCIMENTO BASICO	97.915,47
ATIVO PERMANENTE	EST-01	ENGENHEIRO DE SEG DO TRABALHO	Mestrado(T)	S/nivel funcao	ADIC. DE PERICULOSIDADE	6.311,28
ATIVO PERMANENTE	EST-01	ENGENHEIRO DE SEG DO TRABALHO	Mestrado(T)	S/nivel funcao	IQ - 52% - LEI 11.091/05 AT	32.818,80
ATIVO PERMANENTE	EST-01	ENGENHEIRO DE SEG DO TRABALHO	Mestrado(T)	S/nivel funcao	VENCIMENTO BASICO	63.113,16
ATIVO PERMANENTE	EST-01	PROFESSOR DO MAGISTERIO SUPERI	Doutorado(T)	S/nivel funcao	ADIC. DE INSALUBRIDADE	11.136,81
ATIVO PERMANENTE	EST-01	PROFESSOR DO MAGISTERIO SUPERI	Doutorado(T)	S/nivel funcao	RT - RETRIB. POR TITULAÇÃO AT	64.037,10
ATIVO PERMANENTE	EST-01	PROFESSOR DO MAGISTERIO SUPERI	Doutorado(T)	S/nivel funcao	VENCIMENTO BASICO	55.684,44
ATIVO PERMANENTE	EST-01	ASSISTENTE EM ADMINISTRACAO	Graduacao Niv Sup Comple(T)	FG-0001	ADIC.GESTAO EDUCACIONAL - AGE	7.324,68
ATIVO PERMANENTE	EST-01	ASSISTENTE EM ADMINISTRACAO	Graduacao Niv Sup Comple(T)	FG-0001	FUNCAO GRATIFICADA - FG - IFES	1.647,12
ATIVO PERMANENTE	EST-01	ASSISTENTE EM ADMINISTRACAO	Graduacao Niv Sup Comple(T)	FG-0001	LD.13	2.734,32
ATIVO PERMANENTE	EST-01	ASSISTENTE EM ADMINISTRACAO	Graduacao Niv Sup Comple(T)	FG-0001	IQ - 25% - LEI 11.091/05 AT	9.355,12
ATIVO PERMANENTE	EST-01	ASSISTENTE EM ADMINISTRACAO	Graduacao Niv Sup Comple(T)	FG-0001	VENCIMENTO BASICO	37.420,68
ATIVO PERMANENTE	EST-01	PROFESSOR DO MAGISTERIO SUPERI	Doutorado(T)	S/nivel funcao	RT - RETRIB. POR TITULAÇÃO AT	61.722,48
ATIVO PERMANENTE	EST-01	PROFESSOR DO MAGISTERIO SUPERI	Doutorado(T)	S/nivel funcao	VENCIMENTO BASICO	53.671,68
ATIVO PERMANENTE	EST-01	PROFESSOR DO MAGISTERIO SUPERI	Doutorado(T)	S/nivel funcao	ADIC. DE INSALUBRIDADE	13.347,80
ATIVO PERMANENTE	EST-01	PROFESSOR DO MAGISTERIO SUPERI	Doutorado(T)	S/nivel funcao	RT - RETRIB. POR TITULAÇÃO AT	76.750,16

Apêndice 2 - Relação de Servidores com Remuneração - 2020

SITUAÇÃO VÍNCULO	SITUAÇÃO	CARGO	ESCOLARIDADE	NÍVEL	RUBRICA	REMUNERAÇÃO
ATIVO PERMANENTE	EST-01	PROFESSOR DO MAGISTERIO SUPERI	Doutorado(T)	S/nivel funcao	SUBSTITUICAO/INTERINO	229,41
ATIVO PERMANENTE	EST-01	PROFESSOR DO MAGISTERIO SUPERI	Doutorado(T)	S/nivel funcao	VENCIMENTO BASICO	66.739,28
ATIVO PERMANENTE	EST-01	ENFERMEIRO-AREA	Mestrado(T)	S/nivel funcao	IQ - 52% - LEI 11.091/05 AT	34.098,72
ATIVO PERMANENTE	EST-01	ENFERMEIRO-AREA	Mestrado(T)	S/nivel funcao	VENCIMENTO BASICO	65.574,60
ATIVO PERMANENTE	EST-01	AUX EM ADMINISTRACAO	Especializacao Niv Sup(T)	FG-0001	ABONO DE PERMANENCIA EC 41/03	6.844,29
ATIVO PERMANENTE	EST-01	AUX EM ADMINISTRACAO	Especializacao Niv Sup(T)	FG-0001	ADIC.GESTAO EDUCACIONAL - AGE	7.324,68
ATIVO PERMANENTE	EST-01	AUX EM ADMINISTRACAO	Especializacao Niv Sup(T)	FG-0001	ANU¿NIO-ART.244,LEI 8112/90 AT	1.823,94
ATIVO PERMANENTE	EST-01	AUX EM ADMINISTRACAO	Especializacao Niv Sup(T)	FG-0001	FUNCAO GRATIFICADA - FG - IFES	1.647,12
ATIVO PERMANENTE	EST-01	AUX EM ADMINISTRACAO	Especializacao Niv Sup(T)	FG-0001	LD.13	2.734,32
ATIVO PERMANENTE	EST-01	AUX EM ADMINISTRACAO	Especializacao Niv Sup(T)	FG-0001	IQ - 30% - LEI 11.091/05 AT	13.680,06
ATIVO PERMANENTE	EST-01	AUX EM ADMINISTRACAO	Especializacao Niv Sup(T)	FG-0001	SUBSTITUICAO/INTERINO	4.219,96
ATIVO PERMANENTE	EST-01	AUX EM ADMINISTRACAO	Especializacao Niv Sup(T)	FG-0001	VENCIMENTO BASICO	45.600,24
ATIVO PERMANENTE	EST-01	PROFESSOR DO MAGISTERIO SUPERI	Mestrado(T)	S/nivel funcao	ANU¿NIO-ART.244,LEI 8112/90 AT	1.747,92
ATIVO PERMANENTE	EST-01	PROFESSOR DO MAGISTERIO SUPERI	Mestrado(T)	S/nivel funcao	RT - RETRIB. POR TITULA¿NIO AT	16.387,20
ATIVO PERMANENTE	EST-01	PROFESSOR DO MAGISTERIO SUPERI	Mestrado(T)	S/nivel funcao	VENCIMENTO BASICO	43.699,32
ATIVO PERMANENTE	EST-01	PROFESSOR DO MAGISTERIO SUPERI	Doutorado(T)	S/nivel funcao	ABONO DE PERMANENCIA EC 41/03	35.304,06
ATIVO PERMANENTE	EST-01	PROFESSOR DO MAGISTERIO SUPERI	Doutorado(T)	S/nivel funcao	ADIC. DE INSALUBRIDADE	22.917,12
ATIVO PERMANENTE	EST-01	PROFESSOR DO MAGISTERIO SUPERI	Doutorado(T)	S/nivel funcao	ANU¿NIO-ART.244,LEI 8112/90 AT	4.583,40
ATIVO PERMANENTE	EST-01	PROFESSOR DO MAGISTERIO SUPERI	Doutorado(T)	S/nivel funcao	RT - RETRIB. POR TITULA¿NIO AT	131.774,04
ATIVO PERMANENTE	EST-01	PROFESSOR DO MAGISTERIO SUPERI	Doutorado(T)	S/nivel funcao	VENCIMENTO BASICO	114.586,08
ATIVO PERMANENTE	EST-01	PROFESSOR DO MAGISTERIO SUPERI	Mestrado(T)	S/nivel funcao	RT - RETRIB. POR TITULA¿NIO AT	29.727,48
ATIVO PERMANENTE	EST-01	PROFESSOR DO MAGISTERIO SUPERI	Mestrado(T)	S/nivel funcao	VENCIMENTO BASICO	59.454,84
APOSENTADO	EST-02	TEC EM ELETROELETRONICA	2o gr compl ou tec profiss	S/nivel funcao	ANU¿NIO-ART.244,LEI 8112/90 AP	8.364,96
APOSENTADO	EST-02	TEC EM ELETROELETRONICA	2o gr compl ou tec profiss	S/nivel funcao	PROVENTO BASICO	39.833,40
ATIVO PERMANENTE	EST-01	ASSISTENTE EM ADMINISTRACAO	Especializacao Niv Sup(T)	S/nivel funcao	IQ - 20% - LEI 11.091/05 AT	5.872,68
ATIVO PERMANENTE	EST-01	ASSISTENTE EM ADMINISTRACAO	Especializacao Niv Sup(T)	S/nivel funcao	SUBSTITUICAO/INTERINO	1.625,85
ATIVO PERMANENTE	EST-01	ASSISTENTE EM ADMINISTRACAO	Especializacao Niv Sup(T)	S/nivel funcao	VENCIMENTO BASICO	29.363,52
ATIVO PERMANENTE	EST-01	PROFESSOR DO MAGISTERIO SUPERI	Doutorado(T)	S/nivel funcao	ANU¿NIO-ART.244,LEI 8112/90 AT	3.704,16
ATIVO PERMANENTE	EST-01	PROFESSOR DO MAGISTERIO SUPERI	Doutorado(T)	S/nivel funcao	DECISAO JUDICIAL N TRAN JUG AT	876,24
ATIVO PERMANENTE	EST-01	PROFESSOR DO MAGISTERIO SUPERI	Doutorado(T)	S/nivel funcao	RT - RETRIB. POR TITULA¿NIO AT	106.496,88
ATIVO PERMANENTE	EST-01	PROFESSOR DO MAGISTERIO SUPERI	Doutorado(T)	S/nivel funcao	VENCIMENTO BASICO	92.606,04
ATIVO PERMANENTE	EST-01	PROFESSOR DO MAGISTERIO SUPERI	Doutorado(T)	S/nivel funcao	VPNI ART.62-A LEI 8112/90 - AT	642,96
ATIVO PERMANENTE	EST-01	PROFESSOR DO MAGISTERIO SUPERI	Doutorado(T)	S/nivel funcao	RT - RETRIB. POR TITULA¿NIO AT	75.740,28
ATIVO PERMANENTE	EST-01	PROFESSOR DO MAGISTERIO SUPERI	Doutorado(T)	S/nivel funcao	VENCIMENTO BASICO	65.861,16
ATIVO PERMANENTE	EST-01	PROFESSOR DO MAGISTERIO SUPERI	Doutorado(T)	FG-0001	ADIC. DE INSALUBRIDADE	14.155,68
ATIVO PERMANENTE	EST-01	PROFESSOR DO MAGISTERIO SUPERI	Doutorado(T)	FG-0001	ADIC.GESTAO EDUCACIONAL - AGE	7.324,68
ATIVO PERMANENTE	EST-01	PROFESSOR DO MAGISTERIO SUPERI	Doutorado(T)	FG-0001	FUNCAO GRATIFICADA - FG - IFES	1.647,12
ATIVO PERMANENTE	EST-01	PROFESSOR DO MAGISTERIO SUPERI	Doutorado(T)	FG-0001	LD.13	2.734,32
ATIVO PERMANENTE	EST-01	PROFESSOR DO MAGISTERIO SUPERI	Doutorado(T)	FG-0001	RT - RETRIB. POR TITULA¿NIO AT	81.395,62
ATIVO PERMANENTE	EST-01	PROFESSOR DO MAGISTERIO SUPERI	Doutorado(T)	FG-0001	VENCIMENTO BASICO	70.778,72
ATIVO PERMANENTE	EST-01	PROFESSOR DO MAGISTERIO SUPERI	Doutorado(T)	S/nivel funcao	ADIC. DE INSALUBRIDADE	5.635,44
ATIVO PERMANENTE	EST-01	PROFESSOR DO MAGISTERIO SUPERI	Doutorado(T)	S/nivel funcao	RT - RETRIB. POR TITULA¿NIO AT	64.808,64
ATIVO PERMANENTE	EST-01	PROFESSOR DO MAGISTERIO SUPERI	Doutorado(T)	S/nivel funcao	SUBSTITUICAO/INTERINO	917,64
ATIVO PERMANENTE	EST-01	PROFESSOR DO MAGISTERIO SUPERI	Doutorado(T)	S/nivel funcao	VENCIMENTO BASICO	56.355,36
ATIVO PERMANENTE	EST-01	PROFESSOR DO MAGISTERIO SUPERI	Doutorado(T)	S/nivel funcao	RT - RETRIB. POR TITULA¿NIO AT	75.740,28

Apêndice 2 - Relação de Servidores com Remuneração - 2020

SITUAÇÃO VÍNCULO	SITUAÇÃO	CARGO	ESCOLARIDADE	NÍVEL	RUBRICA	REMUNERAÇÃO
ATIVO PERMANENTE	EST-01	PROFESSOR DO MAGISTERIO SUPERI	Doutorado(T)	S/nivel funcao	VENCIMENTO BASICO	65.861,16
APOSENTADO	EST-02	PROFESSOR ENS BASICO TECN TECN	Especializacao Niv Sup(T)	S/nivel funcao	ANU¿NIO-ART.244,LEI 8112/90 AP	1.994,52
APOSENTADO	EST-02	PROFESSOR ENS BASICO TECN TECN	Especializacao Niv Sup(T)	S/nivel funcao	PROVENTO BASICO	49.864,80
APOSENTADO	EST-02	PROFESSOR ENS BASICO TECN TECN	Especializacao Niv Sup(T)	S/nivel funcao	RT - RETRIB. POR TITULA¿NIO AP	7.479,72
APOSENTADO	EST-02	PROFESSOR ENS BASICO TECN TECN	Especializacao Niv Sup(T)	S/nivel funcao	VPNI ART.62-A LEI 8112/90 - AP	511,92
APOSENTADO	EST-02	PROFESSOR 3 GRAU	Especializacao Niv Sup(T)	S/nivel funcao	PROVENTOS - EC N¿ 41/2003	48.857,52
ATIVO PERMANENTE	EST-01	PROFESSOR DO MAGISTERIO SUPERI	Doutorado(T)	FUC-0001	ABONO DE PERMANENCIA EC 41/03	31.951,52
ATIVO PERMANENTE	EST-01	PROFESSOR DO MAGISTERIO SUPERI	Doutorado(T)	FUC-0001	ADIC. DE INSALUBRIDADE	20.833,80
ATIVO PERMANENTE	EST-01	PROFESSOR DO MAGISTERIO SUPERI	Doutorado(T)	FUC-0001	ANU¿NIO-ART.244,LEI 8112/90 AT	4.166,76
ATIVO PERMANENTE	EST-01	PROFESSOR DO MAGISTERIO SUPERI	Doutorado(T)	FUC-0001	DECISAO JUDICIAL N TRAN JUG AT	1.325,16
ATIVO PERMANENTE	EST-01	PROFESSOR DO MAGISTERIO SUPERI	Doutorado(T)	FUC-0001	COMIS.COORD.CURSO	11.798,16
ATIVO PERMANENTE	EST-01	PROFESSOR DO MAGISTERIO SUPERI	Doutorado(T)	FUC-0001	RT - RETRIB. POR TITULA¿NIO AT	119.794,56
ATIVO PERMANENTE	EST-01	PROFESSOR DO MAGISTERIO SUPERI	Doutorado(T)	FUC-0001	VENCIMENTO BASICO	104.169,12
ATIVO PERMANENTE	EST-01	TECNICO EM ASSUNTOS EDUCACIONA	Pos-Graduacao(T)	S/nivel funcao	IQ - 30% - LEI 11.091/05 AT	15.697,64
ATIVO PERMANENTE	EST-01	TECNICO EM ASSUNTOS EDUCACIONA	Pos-Graduacao(T)	S/nivel funcao	VENCIMENTO BASICO	52.325,73
ATIVO PERMANENTE	EST-01	PROFESSOR DO MAGISTERIO SUPERI	Doutorado(T)	FUC-0001	ADIC. DE INSALUBRIDADE	6.940,80
ATIVO PERMANENTE	EST-01	PROFESSOR DO MAGISTERIO SUPERI	Doutorado(T)	FUC-0001	COMIS.COORD.CURSO	11.798,16
ATIVO PERMANENTE	EST-01	PROFESSOR DO MAGISTERIO SUPERI	Doutorado(T)	FUC-0001	RT - RETRIB. POR TITULA¿NIO AT	79.820,20
ATIVO PERMANENTE	EST-01	PROFESSOR DO MAGISTERIO SUPERI	Doutorado(T)	FUC-0001	VENCIMENTO BASICO	69.408,80
ATIVO PERMANENTE	EST-01	PROFESSOR DO MAGISTERIO SUPERI	Doutorado(T)	S/nivel funcao	RT - RETRIB. POR TITULA¿NIO AT	75.740,28
ATIVO PERMANENTE	EST-01	PROFESSOR DO MAGISTERIO SUPERI	Doutorado(T)	S/nivel funcao	VENCIMENTO BASICO	65.861,16
ATIVO PERMANENTE	EST-01	PROFESSOR DO MAGISTERIO SUPERI	Doutorado(T)	S/nivel funcao	ADIC. DE INSALUBRIDADE	22.917,12
ATIVO PERMANENTE	EST-01	PROFESSOR DO MAGISTERIO SUPERI	Doutorado(T)	S/nivel funcao	ANU¿NIO-ART.244,LEI 8112/90 AT	4.583,40
ATIVO PERMANENTE	EST-01	PROFESSOR DO MAGISTERIO SUPERI	Doutorado(T)	S/nivel funcao	DECISAO JUDICIAL N TRAN JUG AT	1.381,92
ATIVO PERMANENTE	EST-01	PROFESSOR DO MAGISTERIO SUPERI	Doutorado(T)	S/nivel funcao	RT - RETRIB. POR TITULA¿NIO AT	131.774,04
ATIVO PERMANENTE	EST-01	PROFESSOR DO MAGISTERIO SUPERI	Doutorado(T)	S/nivel funcao	VENCIMENTO BASICO	114.586,08
ATIVO PERMANENTE	EST-01	PROFESSOR DO MAGISTERIO SUPERI	Doutorado(T)	S/nivel funcao	ADIC. DE INSALUBRIDADE	2.195,36
ATIVO PERMANENTE	EST-01	PROFESSOR DO MAGISTERIO SUPERI	Doutorado(T)	S/nivel funcao	RT - RETRIB. POR TITULA¿NIO AT	25.246,76
ATIVO PERMANENTE	EST-01	PROFESSOR DO MAGISTERIO SUPERI	Doutorado(T)	S/nivel funcao	VENCIMENTO BASICO	21.953,72
ATIVO PERMANENTE	EST-01	ASSISTENTE EM ADMINISTRACAO	Especializacao Niv Sup(T)	FG-0003	ADIC.GESTAO EDUCACIONAL - AGE	3.284,40
ATIVO PERMANENTE	EST-01	ASSISTENTE EM ADMINISTRACAO	Especializacao Niv Sup(T)	FG-0003	FUNCAO GRATIFICADA - FG - IFES	1.165,56
ATIVO PERMANENTE	EST-01	ASSISTENTE EM ADMINISTRACAO	Especializacao Niv Sup(T)	FG-0003	LD.13	1.934,88
ATIVO PERMANENTE	EST-01	ASSISTENTE EM ADMINISTRACAO	Especializacao Niv Sup(T)	FG-0003	IQ - 30% - LEI 11.091/05 AT	11.478,23
ATIVO PERMANENTE	EST-01	ASSISTENTE EM ADMINISTRACAO	Especializacao Niv Sup(T)	FG-0003	VENCIMENTO BASICO	38.261,10
ATIVO PERMANENTE	EST-01	PROFESSOR DO MAGISTERIO SUPERI	Doutorado(T)	S/nivel funcao	RT - RETRIB. POR TITULA¿NIO AT	61.722,48
ATIVO PERMANENTE	EST-01	PROFESSOR DO MAGISTERIO SUPERI	Doutorado(T)	S/nivel funcao	VENCIMENTO BASICO	53.671,68
ATIVO PERMANENTE	EST-01	PROFESSOR DO MAGISTERIO SUPERI	Graduacao Niv Sup Comple(T)	S/nivel funcao	VENCIMENTO BASICO	37.570,20
ATIVO EM OUTRO ORGAO	EST-08	ADMINISTRADOR	Especializacao Niv Sup(T)	S/nivel funcao	IQ - 30% - LEI 11.091/05 AT	19.180,00
ATIVO EM OUTRO ORGAO	EST-08	ADMINISTRADOR	Especializacao Niv Sup(T)	S/nivel funcao	VENCIMENTO BASICO	63.933,64
ATIVO PERMANENTE	EST-01	PROFESSOR DO MAGISTERIO SUPERI	Doutorado(T)	S/nivel funcao	ADIC. DE INSALUBRIDADE	13.172,16
ATIVO PERMANENTE	EST-01	PROFESSOR DO MAGISTERIO SUPERI	Doutorado(T)	S/nivel funcao	RT - RETRIB. POR TITULA¿NIO AT	75.740,28
ATIVO PERMANENTE	EST-01	PROFESSOR DO MAGISTERIO SUPERI	Doutorado(T)	S/nivel funcao	VENCIMENTO BASICO	65.861,16
APOSENTADO	EST-02	PROFESSOR DO MAGISTERIO SUPERI	Doutorado(T)	S/nivel funcao	ANU¿NIO-ART.244,LEI 8112/90 AP	4.583,40
APOSENTADO	EST-02	PROFESSOR DO MAGISTERIO SUPERI	Doutorado(T)	S/nivel funcao	DECISAO JUDICIAL N TRAN JUG AP	1.214,52
APOSENTADO	EST-02	PROFESSOR DO MAGISTERIO SUPERI	Doutorado(T)	S/nivel funcao	PROVENTO BASICO	114.586,08

Apêndice 2 - Relação de Servidores com Remuneração - 2020

SITUAÇÃO VÍNCULO	SITUAÇÃO	CARGO	ESCOLARIDADE	NÍVEL	RUBRICA	REMUNERAÇÃO
APOSENTADO	EST-02	PROFESSOR DO MAGISTERIO SUPERI	Doutorado(T)	S/nivel funcao	RT - RETRIB. POR TITULAÇÃO AP	131.774,04
APOSENTADO	EST-02	PROFESSOR DO MAGISTERIO SUPERI	Doutorado(T)	S/nivel funcao	ANUNIO-ART.244,LEI 8112/90 AP	4.166,76
APOSENTADO	EST-02	PROFESSOR DO MAGISTERIO SUPERI	Doutorado(T)	S/nivel funcao	DECISAO JUDICIAL N TRAN JUG AP	1.381,92
APOSENTADO	EST-02	PROFESSOR DO MAGISTERIO SUPERI	Doutorado(T)	S/nivel funcao	PROVENTO BASICO	104.169,12
APOSENTADO	EST-02	PROFESSOR DO MAGISTERIO SUPERI	Doutorado(T)	S/nivel funcao	RT - RETRIB. POR TITULAÇÃO AP	119.794,56
ATIVO PERMANENTE	EST-01	PROFESSOR DO MAGISTERIO SUPERI	Doutorado(T)	FUC-0001	ADIC. DE INSALUBRIDADE	2.109,53
ATIVO PERMANENTE	EST-01	PROFESSOR DO MAGISTERIO SUPERI	Doutorado(T)	FUC-0001	COMIS.COORD.CURSO	3.768,86
ATIVO PERMANENTE	EST-01	PROFESSOR DO MAGISTERIO SUPERI	Doutorado(T)	FUC-0001	RT - RETRIB. POR TITULAÇÃO AT	24.259,64
ATIVO PERMANENTE	EST-01	PROFESSOR DO MAGISTERIO SUPERI	Doutorado(T)	FUC-0001	VENCIMENTO BASICO	21.095,33
ATIVO PERMANENTE	EST-01	PROFESSOR DO MAGISTERIO SUPERI	Doutorado(T)	S/nivel funcao	ADIC. DE INSALUBRIDADE	4.161,84
ATIVO PERMANENTE	EST-01	PROFESSOR DO MAGISTERIO SUPERI	Doutorado(T)	S/nivel funcao	RT - RETRIB. POR TITULAÇÃO AT	47.861,20
ATIVO PERMANENTE	EST-01	PROFESSOR DO MAGISTERIO SUPERI	Doutorado(T)	S/nivel funcao	SUBSTITUICAO/INTERINO	2.490,72
ATIVO PERMANENTE	EST-01	PROFESSOR DO MAGISTERIO SUPERI	Doutorado(T)	S/nivel funcao	VENCIMENTO BASICO	41.618,40
ATIVO PERMANENTE	EST-01	PROFESSOR DO MAGISTERIO SUPERI	Doutorado(T)	FG-0001	ADIC.GESTAO EDUCACIONAL - AGE	7.324,68
ATIVO PERMANENTE	EST-01	PROFESSOR DO MAGISTERIO SUPERI	Doutorado(T)	FG-0001	FUNCAO GRATIFICADA - FG - IFES	1.647,12
ATIVO PERMANENTE	EST-01	PROFESSOR DO MAGISTERIO SUPERI	Doutorado(T)	FG-0001	LD.13	2.734,32
ATIVO PERMANENTE	EST-01	PROFESSOR DO MAGISTERIO SUPERI	Doutorado(T)	FG-0001	RT - RETRIB. POR TITULAÇÃO AT	75.740,28
ATIVO PERMANENTE	EST-01	PROFESSOR DO MAGISTERIO SUPERI	Doutorado(T)	FG-0001	SUBSTITUICAO/INTERINO	2.877,24
ATIVO PERMANENTE	EST-01	PROFESSOR DO MAGISTERIO SUPERI	Doutorado(T)	FG-0001	VENCIMENTO BASICO	65.861,16
CEDIDO/REQUISITADO	EST-03	S/cargo	Sup compl ou hab legal eqv	FG-0001	ADIC.GESTAO EDUCACIONAL - AGE	7.324,68
CEDIDO/REQUISITADO	EST-03	S/cargo	Sup compl ou hab legal eqv	FG-0001	FUNCAO GRATIFICADA - FG - IFES	1.647,12
CEDIDO/REQUISITADO	EST-03	S/cargo	Sup compl ou hab legal eqv	FG-0001	LD.13	2.734,32
ATIVO PERMANENTE	EST-01	PROFESSOR DO MAGISTERIO SUPERI	Doutorado(T)	S/nivel funcao	RT - RETRIB. POR TITULAÇÃO AT	61.722,48
ATIVO PERMANENTE	EST-01	PROFESSOR DO MAGISTERIO SUPERI	Doutorado(T)	S/nivel funcao	VENCIMENTO BASICO	53.671,68
APOSENTADO	EST-02	PROFESSOR DO MAGISTERIO SUPERI	Doutorado(T)	S/nivel funcao	ANUNIO-ART.244,LEI 8112/90 AP	4.006,44
APOSENTADO	EST-02	PROFESSOR DO MAGISTERIO SUPERI	Doutorado(T)	S/nivel funcao	PROVENTO BASICO	100.162,68
APOSENTADO	EST-02	PROFESSOR DO MAGISTERIO SUPERI	Doutorado(T)	S/nivel funcao	RT - RETRIB. POR TITULAÇÃO AP	115.187,04
APOSENTADO	EST-02	PROFESSOR DO MAGISTERIO SUPERI	Doutorado(T)	S/nivel funcao	VPNI ART.62-A LEI 8112/90 - AP	642,96
ATIVO PERMANENTE	EST-01	PROFESSOR DO MAGISTERIO SUPERI	Doutorado(T)	S/nivel funcao	ANUNIO-ART.244,LEI 8112/90 AT	4.583,40
ATIVO PERMANENTE	EST-01	PROFESSOR DO MAGISTERIO SUPERI	Doutorado(T)	S/nivel funcao	DECISAO JUDICIAL N TRAN JUG AT	1.381,92
ATIVO PERMANENTE	EST-01	PROFESSOR DO MAGISTERIO SUPERI	Doutorado(T)	S/nivel funcao	RT - RETRIB. POR TITULAÇÃO AT	131.774,04
ATIVO PERMANENTE	EST-01	PROFESSOR DO MAGISTERIO SUPERI	Doutorado(T)	S/nivel funcao	VENCIMENTO BASICO	114.586,08
APOSENTADO	EST-02	ASSISTENTE SOCIAL	Especializacao Niv Sup(T)	S/nivel funcao	ANUNIO-ART.244,LEI 8112/90 AP	3.845,40
APOSENTADO	EST-02	ASSISTENTE SOCIAL	Especializacao Niv Sup(T)	S/nivel funcao	IQ - 30% - LEI 11.091/05 AP	28.841,04
APOSENTADO	EST-02	ASSISTENTE SOCIAL	Especializacao Niv Sup(T)	S/nivel funcao	PROVENTO BASICO	96.137,04
ATIVO PERMANENTE	EST-01	PROFESSOR DO MAGISTERIO SUPERI	Especializacao Niv Sup(T)	S/nivel funcao	RT - RETRIB. POR TITULAÇÃO AT	5.635,56
ATIVO PERMANENTE	EST-01	PROFESSOR DO MAGISTERIO SUPERI	Especializacao Niv Sup(T)	S/nivel funcao	VENCIMENTO BASICO	37.570,20
ATIVO PERMANENTE	MEST-01	TECNICO EM ASSUNTOS EDUCACIONA	Mestrado(T)	S/nivel funcao	ANUNIO-ART.244,LEI 8112/90 AT	3.299,76
ATIVO PERMANENTE	EST-01	TECNICO EM ASSUNTOS EDUCACIONA	Mestrado(T)	S/nivel funcao	IQ - 52% - LEI 11.091/05 AT	42.897,48
ATIVO PERMANENTE	EST-01	TECNICO EM ASSUNTOS EDUCACIONA	Mestrado(T)	S/nivel funcao	VENCIMENTO BASICO	82.495,20
ATIVO PERMANENTE	EST-01	SERVENTE DE LIMPEZA	2o gr compl ou tec profiss	S/nivel funcao	ANUNIO-ART.244,LEI 8112/90 AT	1.007,76
ATIVO PERMANENTE	EST-01	SERVENTE DE LIMPEZA	2o gr compl ou tec profiss	S/nivel funcao	VENCIMENTO BASICO	25.196,88
ATIVO PERMANENTE	EST-01	PROFESSOR DO MAGISTERIO SUPERI	Doutorado(T)	FUC-0001	COMIS.COORD.CURSO	6.882,26
ATIVO PERMANENTE	EST-01	PROFESSOR DO MAGISTERIO SUPERI	Doutorado(T)	FUC-0001	RT - RETRIB. POR TITULAÇÃO AT	36.004,78
ATIVO PERMANENTE	EST-01	PROFESSOR DO MAGISTERIO SUPERI	Doutorado(T)	FUC-0001	VENCIMENTO BASICO	31.308,48

Apêndice 2 - Relação de Servidores com Remuneração - 2020

SITUAÇÃO VÍNCULO	SITUAÇÃO	CARGO	ESCOLARIDADE	NÍVEL	RUBRICA	REMUNERAÇÃO
ATIVO PERMANENTE	EST-01	PROFESSOR DO MAGISTERIO SUPERI	Doutorado(T)	S/nivel funcao	RT - RETRIB. POR TITULAÇÃO AT	25.717,70
ATIVO PERMANENTE	EST-01	PROFESSOR DO MAGISTERIO SUPERI	Doutorado(T)	S/nivel funcao	SUBSTITUICAO/INTERINO	655,45
ATIVO PERMANENTE	EST-01	PROFESSOR DO MAGISTERIO SUPERI	Doutorado(T)	S/nivel funcao	VENCIMENTO BASICO	22.363,20
ATIVO PERMANENTE	EST-01	PROFESSOR DO MAGISTERIO SUPERI	Doutorado(T)	S/nivel funcao	ANUENIO-ART.244,LEI 8112/90 AT	645,48
ATIVO PERMANENTE	EST-01	PROFESSOR DO MAGISTERIO SUPERI	Doutorado(T)	S/nivel funcao	DECISAO JUDICIAL N TRAN JUG AT	317,28
ATIVO PERMANENTE	EST-01	PROFESSOR DO MAGISTERIO SUPERI	Doutorado(T)	S/nivel funcao	RT - RETRIB. POR TITULAÇÃO AT	18.557,90
ATIVO PERMANENTE	EST-01	PROFESSOR DO MAGISTERIO SUPERI	Doutorado(T)	S/nivel funcao	VENCIMENTO BASICO	16.137,32
APOSENTADO	EST-02	ARQUEOLOGO	Doutorado(T)	S/nivel funcao	ANUENIO-ART.244,LEI 8112/90 AP	3.056,64
APOSENTADO	EST-02	ARQUEOLOGO	Doutorado(T)	S/nivel funcao	IQ - 75% - LEI 11.091/05 AP	57.313,80
APOSENTADO	EST-02	ARQUEOLOGO	Doutorado(T)	S/nivel funcao	PROVENTO BASICO	76.418,40
ATIVO PERMANENTE	EST-01	PROFESSOR DO MAGISTERIO SUPERI	Mestrado(T)	S/nivel funcao	RT - RETRIB. POR TITULAÇÃO AT	30.470,64
ATIVO PERMANENTE	EST-01	PROFESSOR DO MAGISTERIO SUPERI	Mestrado(T)	S/nivel funcao	VENCIMENTO BASICO	60.941,22
ATIVO PERMANENTE	EST-01	PROFESSOR DO MAGISTERIO SUPERI	Doutorado(T)	S/nivel funcao	ANUENIO-ART.244,LEI 8112/90 AT	3.704,16
ATIVO PERMANENTE	EST-01	PROFESSOR DO MAGISTERIO SUPERI	Doutorado(T)	S/nivel funcao	RT - RETRIB. POR TITULAÇÃO AT	106.496,88
ATIVO PERMANENTE	EST-01	PROFESSOR DO MAGISTERIO SUPERI	Doutorado(T)	S/nivel funcao	VENCIMENTO BASICO	92.606,04
ATIVO PERMANENTE	EST-01	PROFESSOR DO MAGISTERIO SUPERI	Doutorado(T)	S/nivel funcao	VPNI ART.62-A LEI 8112/90 - AT	665,52
ATIVO PERMANENTE	EST-01	ASSISTENTE EM ADMINISTRACAO	Graduacao Niv Sup Comple(T)	S/nivel funcao	ANUENIO-ART.244,LEI 8112/90 AT	2.071,60
ATIVO PERMANENTE	EST-01	ASSISTENTE EM ADMINISTRACAO	Graduacao Niv Sup Comple(T)	S/nivel funcao	IQ - 25% - LEI 11.091/05 AT	12.947,60
ATIVO PERMANENTE	EST-01	ASSISTENTE EM ADMINISTRACAO	Graduacao Niv Sup Comple(T)	S/nivel funcao	VB.COMP.ART.15 L11091/05 AT	970,44
ATIVO PERMANENTE	EST-01	ASSISTENTE EM ADMINISTRACAO	Graduacao Niv Sup Comple(T)	S/nivel funcao	VENCIMENTO BASICO	50.820,12
ATIVO PERMANENTE	EST-01	ASSISTENTE EM ADMINISTRACAO	Especializacao Niv Sup(T)	S/nivel funcao	IQ - 30% - LEI 11.091/05 AT	8.717,06
ATIVO PERMANENTE	EST-01	ASSISTENTE EM ADMINISTRACAO	Especializacao Niv Sup(T)	S/nivel funcao	VENCIMENTO BASICO	29.057,05
ATIVO PERMANENTE	EST-01	ASSISTENTE EM ADMINISTRACAO	Bacharel(T)	S/nivel funcao	IQ - 25% - LEI 11.091/05 AT	660,38
ATIVO PERMANENTE	EST-01	ASSISTENTE EM ADMINISTRACAO	Bacharel(T)	S/nivel funcao	VENCIMENTO BASICO	2.641,55
ATIVO PERMANENTE	EST-01	ASSISTENTE SOCIAL	Mestrado(T)	CD-0004	ABONO DE PERMANENCIA EC 41/03	20.045,48
ATIVO PERMANENTE	EST-01	ASSISTENTE SOCIAL	Mestrado(T)	CD-0004	ANUENIO-ART.244,LEI 8112/90 AT	3.920,40
ATIVO PERMANENTE	EST-01	ASSISTENTE SOCIAL	Mestrado(T)	CD-0004	CARGO DE DIRECAO - CD	46.233,12
ATIVO PERMANENTE	EST-01	ASSISTENTE SOCIAL	Mestrado(T)	CD-0004	IQ - 52% - LEI 11.091/05 AT	50.966,04
ATIVO PERMANENTE	EST-01	ASSISTENTE SOCIAL	Mestrado(T)	CD-0004	VENCIMENTO BASICO	98.011,74
ATIVO PERMANENTE	EST-01	TECNICO EM ALIMENTOS E LATICIN	Mestrado(T)	S/nivel funcao	INCENTIVO JORNADA REDUZIDA	2.278,42
ATIVO PERMANENTE	EST-01	TECNICO EM ALIMENTOS E LATICIN	Mestrado(T)	S/nivel funcao	IQ - 52% - LEI 11.091/05 AT	9.353,72
ATIVO PERMANENTE	EST-01	TECNICO EM ALIMENTOS E LATICIN	Mestrado(T)	S/nivel funcao	VENCIMENTO BASICO	17.987,98
ATIVO PERMANENTE	EST-01	ASSISTENTE EM ADMINISTRACAO	Especializacao Niv Sup(T)	FG-0004	ADIC.GESTAO EDUCACIONAL - AGE	282,72
ATIVO PERMANENTE	EST-01	ASSISTENTE EM ADMINISTRACAO	Especializacao Niv Sup(T)	FG-0004	FUNCAO GRATIFICADA - FG - IFES	199,17
ATIVO PERMANENTE	EST-01	ASSISTENTE EM ADMINISTRACAO	Especializacao Niv Sup(T)	FG-0004	LD.13	330,60
ATIVO PERMANENTE	EST-01	ASSISTENTE EM ADMINISTRACAO	Especializacao Niv Sup(T)	FG-0004	IQ - 30% - LEI 11.091/05 AT	2.878,56
ATIVO PERMANENTE	EST-01	ASSISTENTE EM ADMINISTRACAO	Especializacao Niv Sup(T)	FG-0004	VENCIMENTO BASICO	9.595,29
ATIVO PERMANENTE	EST-01	ASSISTENTE EM ADMINISTRACAO	Especializacao Niv Sup(T)	S/nivel funcao	FG IFE'S DECISAO JUDICIAL	2.437,47
ATIVO PERMANENTE	EST-01	ASSISTENTE EM ADMINISTRACAO	Especializacao Niv Sup(T)	S/nivel funcao	IQ - 30% - LEI 11.091/05 AT	8.527,65
ATIVO PERMANENTE	EST-01	ASSISTENTE EM ADMINISTRACAO	Especializacao Niv Sup(T)	S/nivel funcao	SUBSTITUICAO/INTERINO	487,76
ATIVO PERMANENTE	EST-01	ASSISTENTE EM ADMINISTRACAO	Especializacao Niv Sup(T)	S/nivel funcao	VENCIMENTO BASICO	28.425,69
APOSENTADO	EST-02	PROFESSOR DO MAGISTERIO SUPERI	Doutorado(T)	S/nivel funcao	ANUENIO-ART.244,LEI 8112/90 AP	4.006,44
APOSENTADO	EST-02	PROFESSOR DO MAGISTERIO SUPERI	Doutorado(T)	S/nivel funcao	DECISAO JUDICIAL N TRAN JUG AP	1.041,12
APOSENTADO	EST-02	PROFESSOR DO MAGISTERIO SUPERI	Doutorado(T)	S/nivel funcao	PROVENTO BASICO	100.162,68
APOSENTADO	EST-02	PROFESSOR DO MAGISTERIO SUPERI	Doutorado(T)	S/nivel funcao	RT - RETRIB. POR TITULAÇÃO AP	115.187,04

Apêndice 2 - Relação de Servidores com Remuneração - 2020

SITUAÇÃO VÍNCULO	SITUAÇÃO	CARGO	ESCOLARIDADE	NÍVEL	RUBRICA	REMUNERAÇÃO
ATIVO PERMANENTE	EST-01	PROFESSOR DO MAGISTERIO SUPERI	Doutorado(T)	S/nivel funcao	ANU¿NIO-ART.244,LEI 8112/90 AT	4.583,40
ATIVO PERMANENTE	EST-01	PROFESSOR DO MAGISTERIO SUPERI	Doutorado(T)	S/nivel funcao	DECISAO JUDICIAL N TRAN JUG AT	1.381,92
ATIVO PERMANENTE	EST-01	PROFESSOR DO MAGISTERIO SUPERI	Doutorado(T)	S/nivel funcao	RT - RETRIB. POR TITULA¿NIO AT	131.774,04
ATIVO PERMANENTE	EST-01	PROFESSOR DO MAGISTERIO SUPERI	Doutorado(T)	S/nivel funcao	VENCIMENTO BASICO	114.586,08
ATIVO PERMANENTE	EST-01	DESENHISTA TECNICO ESPECIALIZA	Graduacao Niv Sup Comple(T)	S/nivel funcao	ANU¿NIO-ART.244,LEI 8112/90 AT	187,56
ATIVO PERMANENTE	EST-01	DESENHISTA TECNICO ESPECIALIZA	Graduacao Niv Sup Comple(T)	S/nivel funcao	IQ - 25% - LEI 11.091/05 AT	1.172,28
ATIVO PERMANENTE	EST-01	DESENHISTA TECNICO ESPECIALIZA	Graduacao Niv Sup Comple(T)	S/nivel funcao	VENCIMENTO BASICO	4.689,13
ATIVO PERMANENTE	EST-01	DESENHISTA TECNICO ESPECIALIZA	Mestrado(T)	S/nivel funcao	ANU¿NIO-ART.244,LEI 8112/90 AT	2.107,08
ATIVO PERMANENTE	EST-01	DESENHISTA TECNICO ESPECIALIZA	Mestrado(T)	S/nivel funcao	IQ - 52% - LEI 11.091/05 AT	27.392,34
ATIVO PERMANENTE	EST-01	DESENHISTA TECNICO ESPECIALIZA	Mestrado(T)	S/nivel funcao	SUBSTITUICAO/INTERINO	126,39
ATIVO PERMANENTE	EST-01	DESENHISTA TECNICO ESPECIALIZA	Mestrado(T)	S/nivel funcao	VENCIMENTO BASICO	52.677,65
APOSENTADO	EST-02	BIBLIOTECARIO-DOCUMENTALISTA	Especializacao Niv Sup(T)	S/nivel funcao	ANU¿NIO-ART.244,LEI 8112/90 AP	2.285,60
APOSENTADO	EST-02	BIBLIOTECARIO-DOCUMENTALISTA	Especializacao Niv Sup(T)	S/nivel funcao	IQ - 30% - LEI 11.091/05 AP	17.142,48
APOSENTADO	EST-02	BIBLIOTECARIO-DOCUMENTALISTA	Especializacao Niv Sup(T)	S/nivel funcao	PROVENTO BASICO	57.141,68
APOSENTADO	EST-02	BIBLIOTECARIO-DOCUMENTALISTA	Especializacao Niv Sup(T)	S/nivel funcao	VPNI ART.62-A LEI 8112/90 - AP	644,64
ATIVO PERMANENTE	EST-01	ENFERMEIRO-AREA	Sup compl ou hab legal eqv	S/nivel funcao	ADIC. DE INSALUBRIDADE	9.988,56
ATIVO PERMANENTE	EST-01	ENFERMEIRO-AREA	Sup compl ou hab legal eqv	S/nivel funcao	ANU¿NIO-ART.244,LEI 8112/90 AT	3.995,40
ATIVO PERMANENTE	EST-01	ENFERMEIRO-AREA	Sup compl ou hab legal eqv	S/nivel funcao	IQ - 30% - LEI 11.091/05 AT	29.965,92
ATIVO PERMANENTE	EST-01	ENFERMEIRO-AREA	Sup compl ou hab legal eqv	S/nivel funcao	VENCIMENTO BASICO	99.886,44
ATIVO PERMANENTE	EST-01	MEDICO-AREA	Especializacao Niv Sup(T)	S/nivel funcao	ADIC. DE INSALUBRIDADE	39.204,60
ATIVO PERMANENTE	EST-01	MEDICO-AREA	Especializacao Niv Sup(T)	S/nivel funcao	ANU¿NIO-ART.244,LEI 8112/90 AT	7.840,86
ATIVO PERMANENTE	EST-01	MEDICO-AREA	Especializacao Niv Sup(T)	S/nivel funcao	IQ - 30% - LEI 11.091/05 AT	58.807,02
ATIVO PERMANENTE	EST-01	MEDICO-AREA	Especializacao Niv Sup(T)	S/nivel funcao	VENCIMENTO BASICO	196.023,48
ATIVO PERMANENTE	EST-01	TECNICO EM RADIOLOGIA	2o gr compl ou tec profiss	S/nivel funcao	ADIC. DE INSALUBRIDADE	11.473,32
ATIVO PERMANENTE	EST-01	TECNICO EM RADIOLOGIA	2o gr compl ou tec profiss	S/nivel funcao	OCUPAC.TRAN.JULGADO	5.626,92
ATIVO PERMANENTE	EST-01	TECNICO EM RADIOLOGIA	2o gr compl ou tec profiss	S/nivel funcao	ANU¿NIO-ART.244,LEI 8112/90 AT	2.294,64
ATIVO PERMANENTE	EST-01	TECNICO EM RADIOLOGIA	2o gr compl ou tec profiss	S/nivel funcao	VENCIMENTO BASICO	57.366,78
ATIVO PERMANENTE	EST-01	VIGILANTE	Especializacao Niv Sup(T)	S/nivel funcao	ADIC. DE PERICULOSIDADE	5.846,40
ATIVO PERMANENTE	EST-01	VIGILANTE	Especializacao Niv Sup(T)	S/nivel funcao	ANU¿NIO-ART.244,LEI 8112/90 AT	3.507,84
ATIVO PERMANENTE	EST-01	VIGILANTE	Especializacao Niv Sup(T)	S/nivel funcao	IQ - 30% - LEI 11.091/05 AT	17.539,20
ATIVO PERMANENTE	EST-01	VIGILANTE	Especializacao Niv Sup(T)	S/nivel funcao	VENCIMENTO BASICO	58.464,00
APOSENTADO	EST-02	MEDICO-AREA	Sup compl ou hab legal eqv	S/nivel funcao	ANU¿NIO-ART.244,LEI 8112/90 AP	5.049,00
APOSENTADO	EST-02	MEDICO-AREA	Sup compl ou hab legal eqv	S/nivel funcao	IQ - 30% - LEI 11.091/05 AP	37.867,80
APOSENTADO	EST-02	MEDICO-AREA	Sup compl ou hab legal eqv	S/nivel funcao	PROVENTO BASICO	126.226,32
ATIVO PERMANENTE	EST-01	MEDICO-AREA	Especializacao Niv Sup(T)	S/nivel funcao	ADIC. DE INSALUBRIDADE	39.204,60
ATIVO PERMANENTE	EST-01	MEDICO-AREA	Especializacao Niv Sup(T)	S/nivel funcao	ANU¿NIO-ART.244,LEI 8112/90 AT	7.840,86
ATIVO PERMANENTE	EST-01	MEDICO-AREA	Especializacao Niv Sup(T)	S/nivel funcao	IQ - 30% - LEI 11.091/05 AT	58.807,02
ATIVO PERMANENTE	EST-01	MEDICO-AREA	Especializacao Niv Sup(T)	S/nivel funcao	VENCIMENTO BASICO	196.023,48
ATIVO EM OUTRO ORGAO	EST-08	FARMACEUTICO	Doutorado(T)	S/nivel funcao	ANU¿NIO-ART.244,LEI 8112/90 AT	3.951,96
ATIVO EM OUTRO ORGAO	EST-08	FARMACEUTICO	Doutorado(T)	S/nivel funcao	IQ - 75% - LEI 11.091/05 AT	74.101,14
ATIVO EM OUTRO ORGAO	EST-08	FARMACEUTICO	Doutorado(T)	S/nivel funcao	VB.COMP.ART.15 L11091/05 AT	789,84
ATIVO EM OUTRO ORGAO	EST-08	FARMACEUTICO	Doutorado(T)	S/nivel funcao	VENCIMENTO BASICO	98.011,74
ATIVO PERMANENTE	EST-01	MEDICO-AREA	Especializacao Niv Sup(T)	S/nivel funcao	ANU¿NIO-ART.244,LEI 8112/90 AT	2.842,44
ATIVO PERMANENTE	EST-01	MEDICO-AREA	Especializacao Niv Sup(T)	S/nivel funcao	IQ - 30% - LEI 11.091/05 AT	21.318,36
ATIVO PERMANENTE	EST-01	MEDICO-AREA	Especializacao Niv Sup(T)	S/nivel funcao	VB.COMP.ART.15 L11091/05 AT	272,28

Apêndice 2 - Relação de Servidores com Remuneração - 2020

SITUAÇÃO VÍNCULO	SITUAÇÃO	CARGO	ESCOLARIDADE	NÍVEL	RUBRICA	REMUNERAÇÃO
ATIVO PERMANENTE	EST-01	MEDICO-AREA	Especializacao Niv Sup(T)	S/nivel funcao	VENCIMENTO BASICO	70.789,08
ATIVO PERMANENTE	EST-01	TECNICO EM ENFERMAGEM	Especializacao Niv Sup(T)	S/nivel funcao	ADIC. DE INSALUBRIDADE	5.736,66
ATIVO PERMANENTE	EST-01	TECNICO EM ENFERMAGEM	Especializacao Niv Sup(T)	S/nivel funcao	ANU¿NIO-ART.244,LEI 8112/90 AT	2.294,64
ATIVO PERMANENTE	EST-01	TECNICO EM ENFERMAGEM	Especializacao Niv Sup(T)	S/nivel funcao	IQ - 30% - LEI 11.091/05 AT	17.209,98
ATIVO PERMANENTE	EST-01	TECNICO EM ENFERMAGEM	Especializacao Niv Sup(T)	S/nivel funcao	VENCIMENTO BASICO	57.366,78
ATIVO PERMANENTE	EST-01	ASSISTENTE EM ADMINISTRACAO	Especializacao Niv Sup(T)	FG-0001	ADIC.GESTAO EDUCACIONAL - AGE	7.324,68
ATIVO PERMANENTE	EST-01	ASSISTENTE EM ADMINISTRACAO	Especializacao Niv Sup(T)	FG-0001	ANU¿NIO-ART.244,LEI 8112/90 AT	2.294,64
ATIVO PERMANENTE	EST-01	ASSISTENTE EM ADMINISTRACAO	Especializacao Niv Sup(T)	FG-0001	DECISAO JUDICIAL TRAN JUG AT.	119,52
ATIVO PERMANENTE	EST-01	ASSISTENTE EM ADMINISTRACAO	Especializacao Niv Sup(T)	FG-0001	FUNCAO GRATIFICADA - FG - IFES	1.647,12
ATIVO PERMANENTE	EST-01	ASSISTENTE EM ADMINISTRACAO	Especializacao Niv Sup(T)	FG-0001	LD.13	2.734,32
ATIVO PERMANENTE	EST-01	ASSISTENTE EM ADMINISTRACAO	Especializacao Niv Sup(T)	FG-0001	IQ - 30% - LEI 11.091/05 AT	17.209,98
ATIVO PERMANENTE	EST-01	ASSISTENTE EM ADMINISTRACAO	Especializacao Niv Sup(T)	FG-0001	VENCIMENTO BASICO	57.366,78
ATIVO PERMANENTE	EST-01	ASSISTENTE EM ADMINISTRACAO	Especializacao Niv Sup(T)	FG-0001	VPNI ART.62-A LEI 8112/90 - AT	189,60
ATIVO PERMANENTE	EST-01	AUX EM ADMINISTRACAO	Mestrado(T)	CD-0004	ANU¿NIO-ART.244,LEI 8112/90 AT	1.657,32
ATIVO PERMANENTE	EST-01	AUX EM ADMINISTRACAO	Mestrado(T)	CD-0004	CARGO DE DIRECAO - CD	46.233,12
ATIVO PERMANENTE	EST-01	AUX EM ADMINISTRACAO	Mestrado(T)	CD-0004	IQ - 52% - LEI 11.091/05 AT	21.545,28
ATIVO PERMANENTE	EST-01	AUX EM ADMINISTRACAO	Mestrado(T)	CD-0004	VENCIMENTO BASICO	41.433,24
APOSENTADO	EST-02	ENFERMEIRO DO TRABALHO	Sup compl ou hab legal eqv	S/nivel funcao	ANU¿NIO-ART.244,LEI 8112/90 AP	3.845,40
APOSENTADO	EST-02	ENFERMEIRO DO TRABALHO	Sup compl ou hab legal eqv	S/nivel funcao	IQ - 52% - LEI 11.091/05 AP	49.991,16
APOSENTADO	EST-02	ENFERMEIRO DO TRABALHO	Sup compl ou hab legal eqv	S/nivel funcao	PROVENTO BASICO	96.137,04
APOSENTADO	EST-02	TECNICO DE LABORATORIO AREA	Especializacao Niv Sup(T)	S/nivel funcao	PROVENTOS - EC N¿ 41/2003	15.953,40
ATIVO PERMANENTE	EST-01	TECNICO DE LABORATORIO AREA	Especializacao Niv Sup(T)	S/nivel funcao	ADIC. DE INSALUBRIDADE	676,96
ATIVO PERMANENTE	EST-01	TECNICO DE LABORATORIO AREA	Especializacao Niv Sup(T)	S/nivel funcao	ANU¿NIO-ART.244,LEI 8112/90 AT	812,34
ATIVO PERMANENTE	EST-01	TECNICO DE LABORATORIO AREA	Especializacao Niv Sup(T)	S/nivel funcao	IQ - 30% - LEI 11.091/05 AT	6.092,70
ATIVO PERMANENTE	EST-01	TECNICO DE LABORATORIO AREA	Especializacao Niv Sup(T)	S/nivel funcao	VENCIMENTO BASICO	20.309,04
APOSENTADO	EST-02	BIBLIOTECARIO-DOCUMENTALISTA	Sup compl ou hab legal eqv	S/nivel funcao	ANU¿NIO-ART.244,LEI 8112/90 AP	3.562,20
APOSENTADO	EST-02	BIBLIOTECARIO-DOCUMENTALISTA	Sup compl ou hab legal eqv	S/nivel funcao	PROVENTO BASICO	89.055,36
APOSENTADO	EST-02	BIBLIOTECARIO-DOCUMENTALISTA	Sup compl ou hab legal eqv	S/nivel funcao	VPNI ART.62-A LEI 8112/90 - AP	642,96
ATIVO PERMANENTE	EST-01	TECNICO EM RADIOLOGIA	Aperfeicoamento Niv Sup(T)	S/nivel funcao	ADIC. DE INSALUBRIDADE	11.692,80
ATIVO PERMANENTE	EST-01	TECNICO EM RADIOLOGIA	Aperfeicoamento Niv Sup(T)	S/nivel funcao	TRAN.JUL	487,20
ATIVO PERMANENTE	EST-01	TECNICO EM RADIOLOGIA	Aperfeicoamento Niv Sup(T)	S/nivel funcao	ANU¿NIO-ART.244,LEI 8112/90 AT	2.338,56
ATIVO PERMANENTE	EST-01	TECNICO EM RADIOLOGIA	Aperfeicoamento Niv Sup(T)	S/nivel funcao	DECISAO JUDICIAL N TRAN JUG AT	3.731,64
ATIVO PERMANENTE	EST-01	TECNICO EM RADIOLOGIA	Aperfeicoamento Niv Sup(T)	S/nivel funcao	IQ - 30% - LEI 11.091/05 AT	17.539,20
ATIVO PERMANENTE	EST-01	TECNICO EM RADIOLOGIA	Aperfeicoamento Niv Sup(T)	S/nivel funcao	VENCIMENTO BASICO	58.464,00
APOSENTADO	EST-02	MEDICO-AREA	Sup compl ou hab legal eqv	S/nivel funcao	ANU¿NIO-ART.244,LEI 8112/90 AP	7.124,40
APOSENTADO	EST-02	MEDICO-AREA	Sup compl ou hab legal eqv	S/nivel funcao	IQ - 30% - LEI 11.091/05 AP	53.433,12
APOSENTADO	EST-02	MEDICO-AREA	Sup compl ou hab legal eqv	S/nivel funcao	PROVENTO BASICO	178.110,72
ATIVO EM OUTRO ORGAO	EST-08	MEDICO-AREA	Mestrado(T)	S/nivel funcao	ANU¿NIO-ART.244,LEI 8112/90 AT	7.840,86
ATIVO EM OUTRO ORGAO	EST-08	MEDICO-AREA	Mestrado(T)	S/nivel funcao	IQ - 75% - LEI 11.091/05 AT	147.017,58
ATIVO EM OUTRO ORGAO	EST-08	MEDICO-AREA	Mestrado(T)	S/nivel funcao	VENCIMENTO BASICO	196.023,48
ATIVO PERMANENTE	EST-01	ASSISTENTE SOCIAL	Especializacao Niv Sup(T)	S/nivel funcao	ANU¿NIO-ART.244,LEI 8112/90 AT	3.920,40
ATIVO PERMANENTE	EST-01	ASSISTENTE SOCIAL	Especializacao Niv Sup(T)	S/nivel funcao	IQ - 30% - LEI 11.091/05 AT	29.403,48
ATIVO PERMANENTE	EST-01	ASSISTENTE SOCIAL	Especializacao Niv Sup(T)	S/nivel funcao	VENCIMENTO BASICO	98.011,74
ATIVO EM OUTRO ORGAO	EST-08	TECNICO EM CONTABILIDADE	Especializacao Niv Sup(T)	S/nivel funcao	ABONO DE PERMANENCIA EC 41/03	8.981,38
ATIVO EM OUTRO ORGAO	EST-08	TECNICO EM CONTABILIDADE	Especializacao Niv Sup(T)	S/nivel funcao	ANU¿NIO-ART.244,LEI 8112/90 AT	2.294,64

Apêndice 2 - Relação de Servidores com Remuneração - 2020

SITUAÇÃO VÍNCULO	SITUAÇÃO	CARGO	ESCOLARIDADE	NÍVEL	RUBRICA	REMUNERAÇÃO
ATIVO EM OUTRO ORGAO	EST-08	TECNICO EM CONTABILIDADE	Especializacao Niv Sup(T)	S/nivel funcao	IQ - 30% - LEI 11.091/05 AT	17.209,98
ATIVO EM OUTRO ORGAO	EST-08	TECNICO EM CONTABILIDADE	Especializacao Niv Sup(T)	S/nivel funcao	VENCIMENTO BASICO	57.366,78
APOSENTADO	EST-02	TECNICO EM ENFERMAGEM	Sup compl ou hab legal eqv	S/nivel funcao	ANU¿NIO-ART.244,LEI 8112/90 AP	2.006,64
APOSENTADO	EST-02	TECNICO EM ENFERMAGEM	Sup compl ou hab legal eqv	S/nivel funcao	PROVENTO BASICO	40.134,24
ATIVO PERMANENTE	EST-01	ENFERMEIRO-AREA	Especializacao Niv Sup(T)	S/nivel funcao	ADIC. DE INSALUBRIDADE	9.880,08
ATIVO PERMANENTE	EST-01	ENFERMEIRO-AREA	Especializacao Niv Sup(T)	S/nivel funcao	ANU¿NIO-ART.244,LEI 8112/90 AT	3.951,96
ATIVO PERMANENTE	EST-01	ENFERMEIRO-AREA	Especializacao Niv Sup(T)	S/nivel funcao	IQ - 52% - LEI 11.091/05 AT	51.376,74
ATIVO PERMANENTE	EST-01	ENFERMEIRO-AREA	Especializacao Niv Sup(T)	S/nivel funcao	VB.COMP.ART.15 L11091/05 AT	789,84
ATIVO PERMANENTE	EST-01	ENFERMEIRO-AREA	Especializacao Niv Sup(T)	S/nivel funcao	VENCIMENTO BASICO	98.011,74
ATIVO PERMANENTE	EST-01	AUXILIAR DE FARMACIA	Especializacao Niv Sup(T)	S/nivel funcao	ADIC. DE INSALUBRIDADE	3.766,02
ATIVO PERMANENTE	EST-01	AUXILIAR DE FARMACIA	Especializacao Niv Sup(T)	S/nivel funcao	ANU¿NIO-ART.244,LEI 8112/90 AT	1.506,36
ATIVO PERMANENTE	EST-01	AUXILIAR DE FARMACIA	Especializacao Niv Sup(T)	S/nivel funcao	IQ - 30% - LEI 11.091/05 AT	11.298,18
ATIVO PERMANENTE	EST-01	AUXILIAR DE FARMACIA	Especializacao Niv Sup(T)	S/nivel funcao	VENCIMENTO BASICO	37.660,80
ATIVO PERMANENTE	EST-01	AUXILIAR DE ENFERMAGEM	Tecnico Niv Med Completo(T)	S/nivel funcao	ADIC. DE INSALUBRIDADE	4.560,00
ATIVO PERMANENTE	EST-01	AUXILIAR DE ENFERMAGEM	Tecnico Niv Med Completo(T)	S/nivel funcao	ANU¿NIO-ART.244,LEI 8112/90 AT	1.823,94
ATIVO PERMANENTE	EST-01	AUXILIAR DE ENFERMAGEM	Tecnico Niv Med Completo(T)	S/nivel funcao	IQ - 20% - LEI 11.091/05 AT	9.120,00
ATIVO PERMANENTE	EST-01	AUXILIAR DE ENFERMAGEM	Tecnico Niv Med Completo(T)	S/nivel funcao	VENCIMENTO BASICO	45.600,24
ATIVO PERMANENTE	EST-01	MEDICO-AREA	Especializacao Niv Sup(T)	S/nivel funcao	ADIC. DE INSALUBRIDADE	19.977,24
ATIVO PERMANENTE	EST-01	MEDICO-AREA	Especializacao Niv Sup(T)	S/nivel funcao	ANU¿NIO-ART.244,LEI 8112/90 AT	7.990,80
ATIVO PERMANENTE	EST-01	MEDICO-AREA	Especializacao Niv Sup(T)	S/nivel funcao	IQ - 30% - LEI 11.091/05 AT	59.931,84
ATIVO PERMANENTE	EST-01	MEDICO-AREA	Especializacao Niv Sup(T)	S/nivel funcao	VENCIMENTO BASICO	199.772,88
ATIVO PERMANENTE	EST-01	TEC DE TECNOLOGIA DA INFORMACA	Especializacao Niv Sup(T)	S/nivel funcao	ANU¿NIO-ART.244,LEI 8112/90 AT	2.294,64
ATIVO PERMANENTE	EST-01	TEC DE TECNOLOGIA DA INFORMACA	Especializacao Niv Sup(T)	S/nivel funcao	IQ - 30% - LEI 11.091/05 AT	17.209,98
ATIVO PERMANENTE	EST-01	TEC DE TECNOLOGIA DA INFORMACA	Especializacao Niv Sup(T)	S/nivel funcao	SUBSTITUICAO/INTERINO	1.155,83
ATIVO PERMANENTE	EST-01	TEC DE TECNOLOGIA DA INFORMACA	Especializacao Niv Sup(T)	S/nivel funcao	VENCIMENTO BASICO	57.366,78
ATIVO PERMANENTE	EST-01	PEDAGOGO-AREA	Mestrado(T)	S/nivel funcao	ANU¿NIO-ART.244,LEI 8112/90 AT	3.931,32
ATIVO PERMANENTE	EST-01	PEDAGOGO-AREA	Mestrado(T)	S/nivel funcao	IQ - 52% - LEI 11.091/05 AT	51.107,64
ATIVO PERMANENTE	EST-01	PEDAGOGO-AREA	Mestrado(T)	S/nivel funcao	VB.COMP.ART.15 L11091/05 AT	272,28
ATIVO PERMANENTE	EST-01	PEDAGOGO-AREA	Mestrado(T)	S/nivel funcao	VENCIMENTO BASICO	98.011,74
ATIVO PERMANENTE	EST-01	TECNICO EM ENFERMAGEM	Especializacao Niv Sup(T)	S/nivel funcao	ADIC. DE INSALUBRIDADE	5.736,66
ATIVO PERMANENTE	EST-01	TECNICO EM ENFERMAGEM	Especializacao Niv Sup(T)	S/nivel funcao	ANU¿NIO-ART.244,LEI 8112/90 AT	2.294,64
ATIVO PERMANENTE	EST-01	TECNICO EM ENFERMAGEM	Especializacao Niv Sup(T)	S/nivel funcao	IQ - 30% - LEI 11.091/05 AT	17.209,98
ATIVO PERMANENTE	EST-01	TECNICO EM ENFERMAGEM	Especializacao Niv Sup(T)	S/nivel funcao	VENCIMENTO BASICO	57.366,78
ATIVO EM OUTRO ORGAO	EST-08	ENFERMEIRO-AREA	Especializacao Niv Sup(T)	S/nivel funcao	ANU¿NIO-ART.244,LEI 8112/90 AT	3.951,96
ATIVO EM OUTRO ORGAO	EST-08	ENFERMEIRO-AREA	Especializacao Niv Sup(T)	S/nivel funcao	IQ - 30% - LEI 11.091/05 AT	29.640,42
ATIVO EM OUTRO ORGAO	EST-08	ENFERMEIRO-AREA	Especializacao Niv Sup(T)	S/nivel funcao	VB.COMP.ART.15 L11091/05 AT	789,84
ATIVO EM OUTRO ORGAO	EST-08	ENFERMEIRO-AREA	Especializacao Niv Sup(T)	S/nivel funcao	VENCIMENTO BASICO	98.011,74
ATIVO PERMANENTE	EST-01	MEDICO-AREA	Especializacao Niv Sup(T)	S/nivel funcao	ADIC. DE INSALUBRIDADE	19.602,30
ATIVO PERMANENTE	EST-01	MEDICO-AREA	Especializacao Niv Sup(T)	S/nivel funcao	ANU¿NIO-ART.244,LEI 8112/90 AT	7.840,86
ATIVO PERMANENTE	EST-01	MEDICO-AREA	Especializacao Niv Sup(T)	S/nivel funcao	IQ - 30% - LEI 11.091/05 AT	58.807,02
ATIVO PERMANENTE	EST-01	MEDICO-AREA	Especializacao Niv Sup(T)	S/nivel funcao	VENCIMENTO BASICO	196.023,48
ATIVO PERMANENTE	EST-01	ATENDENTE DE CONSULTORIO-AREA	Especializacao Niv Sup(T)	S/nivel funcao	ADIC. DE INSALUBRIDADE	3.766,02
ATIVO PERMANENTE	EST-01	ATENDENTE DE CONSULTORIO-AREA	Especializacao Niv Sup(T)	S/nivel funcao	ANU¿NIO-ART.244,LEI 8112/90 AT	1.506,36
ATIVO PERMANENTE	EST-01	ATENDENTE DE CONSULTORIO-AREA	Especializacao Niv Sup(T)	S/nivel funcao	IQ - 30% - LEI 11.091/05 AT	11.298,18
ATIVO PERMANENTE	EST-01	ATENDENTE DE CONSULTORIO-AREA	Especializacao Niv Sup(T)	S/nivel funcao	VENCIMENTO BASICO	37.660,80

Apêndice 2 - Relação de Servidores com Remuneração - 2020

SITUAÇÃO VÍNCULO	SITUAÇÃO	CARGO	ESCOLARIDADE	NÍVEL	RUBRICA	REMUNERAÇÃO
ATIVO PERMANENTE	EST-01	AUX EM ADMINISTRACAO	Doutorado(T)	S/nivel funcao	ANU¿NIO-ART.244,LEI 8112/90 AT	1.823,94
ATIVO PERMANENTE	EST-01	AUX EM ADMINISTRACAO	Doutorado(T)	S/nivel funcao	IQ - 75% - LEI 11.091/05 AT	34.200,12
ATIVO PERMANENTE	EST-01	AUX EM ADMINISTRACAO	Doutorado(T)	S/nivel funcao	VENCIMENTO BASICO	45.600,24
ATIVO PERMANENTE	EST-01	ENFERMEIRO-AREA	Especializacao Niv Sup(T)	S/nivel funcao	ADIC. DE INSALUBRIDADE	9.880,08
ATIVO PERMANENTE	EST-01	ENFERMEIRO-AREA	Especializacao Niv Sup(T)	S/nivel funcao	ANU¿NIO-ART.244,LEI 8112/90 AT	3.951,96
ATIVO PERMANENTE	EST-01	ENFERMEIRO-AREA	Especializacao Niv Sup(T)	S/nivel funcao	IQ - 30% - LEI 11.091/05 AT	29.640,42
ATIVO PERMANENTE	EST-01	ENFERMEIRO-AREA	Especializacao Niv Sup(T)	S/nivel funcao	VB.COMP.ART.15 L11091/05 AT	789,84
ATIVO PERMANENTE	EST-01	ENFERMEIRO-AREA	Especializacao Niv Sup(T)	S/nivel funcao	VENCIMENTO BASICO	98.011,74
ATIVO PERMANENTE	EST-01	PSICOLOGO-AREA	Especializacao Niv Sup(T)	S/nivel funcao	IQ - 30% - LEI 11.091/05 AT	17.596,20
ATIVO PERMANENTE	EST-01	PSICOLOGO-AREA	Especializacao Niv Sup(T)	S/nivel funcao	VENCIMENTO BASICO	58.654,01
ATIVO PERMANENTE	EST-01	AUXILIAR DE ENFERMAGEM	Nivel Médio(T)	S/nivel funcao	ADIC. DE INSALUBRIDADE	4.657,56
ATIVO PERMANENTE	EST-01	AUXILIAR DE ENFERMAGEM	Nivel Médio(T)	S/nivel funcao	ANU¿NIO-ART.244,LEI 8112/90 AT	1.863,00
ATIVO PERMANENTE	EST-01	AUXILIAR DE ENFERMAGEM	Nivel Médio(T)	S/nivel funcao	IQ - 15% - LEI 11.091/05 AT	6.986,40
ATIVO PERMANENTE	EST-01	AUXILIAR DE ENFERMAGEM	Nivel Médio(T)	S/nivel funcao	VB.COMP.ART.15 L11091/05 AT	104,28
ATIVO PERMANENTE	EST-01	AUXILIAR DE ENFERMAGEM	Nivel Médio(T)	S/nivel funcao	VENCIMENTO BASICO	46.472,40
ATIVO EM OUTRO ORGAO	EST-08	ASSISTENTE EM ADMINISTRACAO	2o gr compl ou tec profiss	S/nivel funcao	ANU¿NIO-ART.244,LEI 8112/90 AT	2.250,72
ATIVO EM OUTRO ORGAO	EST-08	ASSISTENTE EM ADMINISTRACAO	2o gr compl ou tec profiss	S/nivel funcao	IQ - 30% - LEI 11.091/05 AT	16.880,76
ATIVO EM OUTRO ORGAO	EST-08	ASSISTENTE EM ADMINISTRACAO	2o gr compl ou tec profiss	S/nivel funcao	VENCIMENTO BASICO	56.269,56
ATIVO EM OUTRO ORGAO	EST-08	ASSISTENTE EM ADMINISTRACAO	2o gr compl ou tec profiss	S/nivel funcao	VPNI ART.62-A LEI 8112/90 - AT	280,80
ATIVO EM OUTRO ORGAO	EST-08	ELETRICISTA	Especializacao Niv Sup(T)	S/nivel funcao	ANU¿NIO-ART.244,LEI 8112/90 AT	1.823,94
ATIVO EM OUTRO ORGAO	EST-08	ELETRICISTA	Especializacao Niv Sup(T)	S/nivel funcao	IQ - 30% - LEI 11.091/05 AT	13.680,06
ATIVO EM OUTRO ORGAO	EST-08	ELETRICISTA	Especializacao Niv Sup(T)	S/nivel funcao	VENCIMENTO BASICO	45.600,24
ATIVO EM OUTRO ORGAO	EST-08	ELETRICISTA	Especializacao Niv Sup(T)	S/nivel funcao	VPNI ART.62-A LEI 8112/90 - AT	332,76
ATIVO PERMANENTE	EST-01	AUXILIAR DE ENFERMAGEM	Tecnico Niv Med Completo(T)	S/nivel funcao	ADIC. DE INSALUBRIDADE	1.512,16
ATIVO PERMANENTE	EST-01	AUXILIAR DE ENFERMAGEM	Tecnico Niv Med Completo(T)	S/nivel funcao	ANU¿NIO-ART.244,LEI 8112/90 AT	604,84
ATIVO PERMANENTE	EST-01	AUXILIAR DE ENFERMAGEM	Tecnico Niv Med Completo(T)	S/nivel funcao	IQ - 20% - LEI 11.091/05 AT	3.024,32
ATIVO PERMANENTE	EST-01	AUXILIAR DE ENFERMAGEM	Tecnico Niv Med Completo(T)	S/nivel funcao	VB.COMP.ART.15 L11091/05 AT	212,40
ATIVO PERMANENTE	EST-01	AUXILIAR DE ENFERMAGEM	Tecnico Niv Med Completo(T)	S/nivel funcao	VENCIMENTO BASICO	14.909,36
ATIVO PERMANENTE	EST-01	AUXILIAR DE ENFERMAGEM	Graduacao Niv Sup Comple(T)	S/nivel funcao	ADIC. DE INSALUBRIDADE	3.111,56
ATIVO PERMANENTE	EST-01	AUXILIAR DE ENFERMAGEM	Graduacao Niv Sup Comple(T)	S/nivel funcao	ANU¿NIO-ART.244,LEI 8112/90 AT	1.244,60
ATIVO PERMANENTE	EST-01	AUXILIAR DE ENFERMAGEM	Graduacao Niv Sup Comple(T)	S/nivel funcao	IQ - 25% - LEI 11.091/05 AT	7.778,92
ATIVO PERMANENTE	EST-01	AUXILIAR DE ENFERMAGEM	Graduacao Niv Sup Comple(T)	S/nivel funcao	VB.COMP.ART.15 L11091/05 AT	424,80
ATIVO PERMANENTE	EST-01	AUXILIAR DE ENFERMAGEM	Graduacao Niv Sup Comple(T)	S/nivel funcao	VENCIMENTO BASICO	30.690,88
ATIVO PERMANENTE	EST-01	AUXILIAR DE NUTRICAO E DIETETI	Especializacao Niv Sup(T)	S/nivel funcao	ADIC. DE INSALUBRIDADE	3.766,02
ATIVO PERMANENTE	EST-01	AUXILIAR DE NUTRICAO E DIETETI	Especializacao Niv Sup(T)	S/nivel funcao	ANU¿NIO-ART.244,LEI 8112/90 AT	1.506,36
ATIVO PERMANENTE	EST-01	AUXILIAR DE NUTRICAO E DIETETI	Especializacao Niv Sup(T)	S/nivel funcao	IQ - 30% - LEI 11.091/05 AT	11.298,18
ATIVO PERMANENTE	EST-01	AUXILIAR DE NUTRICAO E DIETETI	Especializacao Niv Sup(T)	S/nivel funcao	VENCIMENTO BASICO	37.660,80
ATIVO PERMANENTE	EST-01	ASSISTENTE EM ADMINISTRACAO	Graduacao Niv Sup Comple(T)	FG-0001	ADIC.GESTAO EDUCACIONAL - AGE	7.324,68
ATIVO PERMANENTE	EST-01	ASSISTENTE EM ADMINISTRACAO	Graduacao Niv Sup Comple(T)	FG-0001	ANU¿NIO-ART.244,LEI 8112/90 AT	2.338,56
ATIVO PERMANENTE	EST-01	ASSISTENTE EM ADMINISTRACAO	Graduacao Niv Sup Comple(T)	FG-0001	FUNCAO GRATIFICADA - FG - IFES	1.647,12
ATIVO PERMANENTE	EST-01	ASSISTENTE EM ADMINISTRACAO	Graduacao Niv Sup Comple(T)	FG-0001	LD.13	2.734,32
ATIVO PERMANENTE	EST-01	ASSISTENTE EM ADMINISTRACAO	Graduacao Niv Sup Comple(T)	FG-0001	IQ - 25% - LEI 11.091/05 AT	14.616,00
ATIVO PERMANENTE	EST-01	ASSISTENTE EM ADMINISTRACAO	Graduacao Niv Sup Comple(T)	FG-0001	VENCIMENTO BASICO	58.464,00
APOSENTADO	EST-02	AUXILIAR DE ENFERMAGEM	2o gr compl ou tec profiss	S/nivel funcao	ANU¿NIO-ART.244,LEI 8112/90 AP	1.657,32
APOSENTADO	EST-02	AUXILIAR DE ENFERMAGEM	2o gr compl ou tec profiss	S/nivel funcao	IQ - 30% - LEI 11.091/05 AP	12.429,96

Apêndice 2 - Relação de Servidores com Remuneração - 2020

SITUAÇÃO VÍNCULO	SITUAÇÃO	CARGO	ESCOLARIDADE	NÍVEL	RUBRICA	REMUNERAÇÃO
APOSENTADO	EST-02	AUXILIAR DE ENFERMAGEM	2o gr compl ou tec profiss	S/nivel funcao	PROVENTO BASICO	41.433,24
ATIVO PERMANENTE	EST-01	PROFESSOR DO MAGISTERIO SUPERI	Graduacao Niv Sup Comple(T)	S/nivel funcao	VENCIMENTO BASICO	37.570,20
ATIVO PERMANENTE	EST-01	TECNICO EM RADIOLOGIA	2o gr compl ou tec profiss	S/nivel funcao	ADIC. DE INSALUBRIDADE	11.400,16
ATIVO PERMANENTE	EST-01	TECNICO EM RADIOLOGIA	2o gr compl ou tec profiss	S/nivel funcao	OCUPAC.TRAN.JULGADO	5.626,92
ATIVO PERMANENTE	EST-01	TECNICO EM RADIOLOGIA	2o gr compl ou tec profiss	S/nivel funcao	ANU¿NIO-ART.244,LEI 8112/90 AT	2.280,00
ATIVO PERMANENTE	EST-01	TECNICO EM RADIOLOGIA	2o gr compl ou tec profiss	S/nivel funcao	VENCIMENTO BASICO	57.001,04
ATIVO PERMANENTE	EST-01	TECNICO EM ELETRICIDADE	2o gr compl ou tec profiss	S/nivel funcao	ANU¿NIO-ART.244,LEI 8112/90 AT	1.422,12
ATIVO PERMANENTE	EST-01	TECNICO EM ELETRICIDADE	2o gr compl ou tec profiss	S/nivel funcao	VENCIMENTO BASICO	35.553,84
ATIVO PERMANENTE	EST-01	AUXILIAR DE ENFERMAGEM	Especializacao Niv Med(T)	S/nivel funcao	ADIC. DE INSALUBRIDADE	4.570,38
ATIVO PERMANENTE	EST-01	AUXILIAR DE ENFERMAGEM	Especializacao Niv Med(T)	S/nivel funcao	ANU¿NIO-ART.244,LEI 8112/90 AT	1.828,14
ATIVO PERMANENTE	EST-01	AUXILIAR DE ENFERMAGEM	Especializacao Niv Med(T)	S/nivel funcao	IQ - 20% - LEI 11.091/05 AT	9.140,82
ATIVO PERMANENTE	EST-01	AUXILIAR DE ENFERMAGEM	Especializacao Niv Med(T)	S/nivel funcao	VB.COMP.ART.15 L11091/05 AT	104,28
ATIVO PERMANENTE	EST-01	AUXILIAR DE ENFERMAGEM	Especializacao Niv Med(T)	S/nivel funcao	VENCIMENTO BASICO	45.600,24
ATIVO PERMANENTE	EST-01	AUX EM ADMINISTRACAO	Sup compl ou hab legal eqv	CD-0004	ANU¿NIO-ART.244,LEI 8112/90 AT	1.823,94
ATIVO PERMANENTE	EST-01	AUX EM ADMINISTRACAO	Sup compl ou hab legal eqv	CD-0004	CARGO DE DIRECAO - CD	46.233,12
ATIVO PERMANENTE	EST-01	AUX EM ADMINISTRACAO	Sup compl ou hab legal eqv	CD-0004	IQ - 30% - LEI 11.091/05 AT	13.680,06
ATIVO PERMANENTE	EST-01	AUX EM ADMINISTRACAO	Sup compl ou hab legal eqv	CD-0004	SUBSTITUICAO/INTERINO	1.065,30
ATIVO PERMANENTE	EST-01	AUX EM ADMINISTRACAO	Sup compl ou hab legal eqv	CD-0004	VENCIMENTO BASICO	45.600,24
ATIVO PERMANENTE	EST-01	MEDICO-AREA	Especializacao Niv Sup(T)	S/nivel funcao	ADIC. DE INSALUBRIDADE	36.316,74
ATIVO PERMANENTE	EST-01	MEDICO-AREA	Especializacao Niv Sup(T)	S/nivel funcao	ANU¿NIO-ART.244,LEI 8112/90 AT	7.263,30
ATIVO PERMANENTE	EST-01	MEDICO-AREA	Especializacao Niv Sup(T)	S/nivel funcao	IQ - 30% - LEI 11.091/05 AT	54.475,08
ATIVO PERMANENTE	EST-01	MEDICO-AREA	Especializacao Niv Sup(T)	S/nivel funcao	VENCIMENTO BASICO	181.583,88
APOSENTADO	EST-02	CARPINTEIRO	1o gr compl - 8a ser compl	S/nivel funcao	ANU¿NIO-ART.244,LEI 8112/90 AP	845,28
APOSENTADO	EST-02	CARPINTEIRO	1o gr compl - 8a ser compl	S/nivel funcao	PROVENTO BASICO	21.132,40
ATIVO PERMANENTE	EST-01	ENFERMEIRO-AREA	Sup compl ou hab legal eqv	S/nivel funcao	ADIC. DE INSALUBRIDADE	19.656,78
ATIVO PERMANENTE	EST-01	ENFERMEIRO-AREA	Sup compl ou hab legal eqv	S/nivel funcao	ANU¿NIO-ART.244,LEI 8112/90 AT	3.931,32
ATIVO PERMANENTE	EST-01	ENFERMEIRO-AREA	Sup compl ou hab legal eqv	S/nivel funcao	IQ - 30% - LEI 11.091/05 AT	29.485,14
ATIVO PERMANENTE	EST-01	ENFERMEIRO-AREA	Sup compl ou hab legal eqv	S/nivel funcao	VB.COMP.ART.15 L11091/05 AT	272,28
ATIVO PERMANENTE	EST-01	ENFERMEIRO-AREA	Sup compl ou hab legal eqv	S/nivel funcao	VENCIMENTO BASICO	98.011,74
ATIVO PERMANENTE	EST-01	TECNICO EM ENFERMAGEM	Especializacao Niv Sup(T)	S/nivel funcao	ADIC. DE INSALUBRIDADE	11.473,32
ATIVO PERMANENTE	EST-01	TECNICO EM ENFERMAGEM	Especializacao Niv Sup(T)	S/nivel funcao	ANU¿NIO-ART.244,LEI 8112/90 AT	2.294,64
ATIVO PERMANENTE	EST-01	TECNICO EM ENFERMAGEM	Especializacao Niv Sup(T)	S/nivel funcao	IQ - 30% - LEI 11.091/05 AT	17.209,98
ATIVO PERMANENTE	EST-01	TECNICO EM ENFERMAGEM	Especializacao Niv Sup(T)	S/nivel funcao	VENCIMENTO BASICO	57.366,78
ATIVO PERMANENTE	EST-01	TECNICO EM ENFERMAGEM	Especializacao Niv Sup(T)	S/nivel funcao	ADIC. DE INSALUBRIDADE	5.719,06
ATIVO PERMANENTE	EST-01	TECNICO EM ENFERMAGEM	Especializacao Niv Sup(T)	S/nivel funcao	ANU¿NIO-ART.244,LEI 8112/90 AT	2.287,60
ATIVO PERMANENTE	EST-01	TECNICO EM ENFERMAGEM	Especializacao Niv Sup(T)	S/nivel funcao	IQ - 30% - LEI 11.091/05 AT	17.157,18
ATIVO PERMANENTE	EST-01	TECNICO EM ENFERMAGEM	Especializacao Niv Sup(T)	S/nivel funcao	VENCIMENTO BASICO	57.190,77
ATIVO PERMANENTE	EST-01	MEDICO-AREA	Sup compl ou hab legal eqv	S/nivel funcao	ADIC. DE INSALUBRIDADE	19.167,22
ATIVO PERMANENTE	EST-01	MEDICO-AREA	Sup compl ou hab legal eqv	S/nivel funcao	ANU¿NIO-ART.244,LEI 8112/90 AT	7.666,86
ATIVO PERMANENTE	EST-01	MEDICO-AREA	Sup compl ou hab legal eqv	S/nivel funcao	IQ - 30% - LEI 11.091/05 AT	57.501,77
ATIVO PERMANENTE	EST-01	MEDICO-AREA	Sup compl ou hab legal eqv	S/nivel funcao	VENCIMENTO BASICO	191.672,66
ATIVO PERMANENTE	EST-01	ASSISTENTE EM ADMINISTRACAO	2o gr compl ou tec profiss	S/nivel funcao	ANU¿NIO-ART.244,LEI 8112/90 AT	2.280,00
ATIVO PERMANENTE	EST-01	ASSISTENTE EM ADMINISTRACAO	2o gr compl ou tec profiss	S/nivel funcao	IQ - 30% - LEI 11.091/05 AT	17.100,24
ATIVO PERMANENTE	EST-01	ASSISTENTE EM ADMINISTRACAO	2o gr compl ou tec profiss	S/nivel funcao	VENCIMENTO BASICO	57.001,04
ATIVO PERMANENTE	EST-01	ASSISTENTE EM ADMINISTRACAO	2o gr compl ou tec profiss	S/nivel funcao	VPNI ART.62-A LEI 8112/90 - AT	280,80

Apêndice 2 - Relação de Servidores com Remuneração - 2020

SITUAÇÃO VÍNCULO	SITUAÇÃO	CARGO	ESCOLARIDADE	NÍVEL	RUBRICA	REMUNERAÇÃO
ATIVO PERMANENTE	EST-01	MEDICO-AREA	Especializacao Niv Sup(T)	S/nivel funcao	ADIC. DE INSALUBRIDADE	7.546,20
ATIVO PERMANENTE	EST-01	MEDICO-AREA	Especializacao Niv Sup(T)	S/nivel funcao	ANU¿NIO-ART.244,LEI 8112/90 AT	3.018,40
ATIVO PERMANENTE	EST-01	MEDICO-AREA	Especializacao Niv Sup(T)	S/nivel funcao	IQ - 75% - LEI 11.091/05 AT	56.596,68
ATIVO PERMANENTE	EST-01	MEDICO-AREA	Especializacao Niv Sup(T)	S/nivel funcao	VENCIMENTO BASICO	75.462,24
ATIVO PERMANENTE	EST-01	ENFERMEIRO-AREA	Especializacao Niv Sup(T)	S/nivel funcao	ADIC. DE INSALUBRIDADE	19.221,70
ATIVO PERMANENTE	EST-01	ENFERMEIRO-AREA	Especializacao Niv Sup(T)	S/nivel funcao	ANU¿NIO-ART.244,LEI 8112/90 AT	3.844,29
ATIVO PERMANENTE	EST-01	ENFERMEIRO-AREA	Especializacao Niv Sup(T)	S/nivel funcao	IQ - 30% - LEI 11.091/05 AT	28.832,55
ATIVO PERMANENTE	EST-01	ENFERMEIRO-AREA	Especializacao Niv Sup(T)	S/nivel funcao	VB.COMP.ART.15 L11091/05 AT	272,28
ATIVO PERMANENTE	EST-01	ENFERMEIRO-AREA	Especializacao Niv Sup(T)	S/nivel funcao	VENCIMENTO BASICO	95.836,33
APOSENTADO	EST-02	TECNICO EM ENFERMAGEM	Especializacao Niv Sup(T)	S/nivel funcao	ANU¿NIO-ART.244,LEI 8112/90 AP	2.250,72
APOSENTADO	EST-02	TECNICO EM ENFERMAGEM	Especializacao Niv Sup(T)	S/nivel funcao	IQ - 30% - LEI 11.091/05 AP	16.880,76
APOSENTADO	EST-02	TECNICO EM ENFERMAGEM	Especializacao Niv Sup(T)	S/nivel funcao	PROVENTO BASICO	56.269,56
ATIVO PERMANENTE	EST-01	AUXILIAR DE ENFERMAGEM	Tecnico Niv Med Completo(T)	S/nivel funcao	ADIC. DE INSALUBRIDADE	4.231,14
ATIVO PERMANENTE	EST-01	AUXILIAR DE ENFERMAGEM	Tecnico Niv Med Completo(T)	S/nivel funcao	ANU¿NIO-ART.244,LEI 8112/90 AT	1.692,41
ATIVO PERMANENTE	EST-01	AUXILIAR DE ENFERMAGEM	Tecnico Niv Med Completo(T)	S/nivel funcao	IQ - 20% - LEI 11.091/05 AT	8.462,28
ATIVO PERMANENTE	EST-01	AUXILIAR DE ENFERMAGEM	Tecnico Niv Med Completo(T)	S/nivel funcao	VB.COMP.ART.15 L11091/05 AT	584,10
ATIVO PERMANENTE	EST-01	AUXILIAR DE ENFERMAGEM	Tecnico Niv Med Completo(T)	S/nivel funcao	VENCIMENTO BASICO	41.727,54
ATIVO PERMANENTE	EST-01	AUXILIAR DE ENFERMAGEM	Graduacao Niv Sup Comple(T)	S/nivel funcao	ADIC. DE INSALUBRIDADE	392,58
ATIVO PERMANENTE	EST-01	AUXILIAR DE ENFERMAGEM	Graduacao Niv Sup Comple(T)	S/nivel funcao	ANU¿NIO-ART.244,LEI 8112/90 AT	157,03
ATIVO PERMANENTE	EST-01	AUXILIAR DE ENFERMAGEM	Graduacao Niv Sup Comple(T)	S/nivel funcao	IQ - 25% - LEI 11.091/05 AT	981,45
ATIVO PERMANENTE	EST-01	AUXILIAR DE ENFERMAGEM	Graduacao Niv Sup Comple(T)	S/nivel funcao	VB.COMP.ART.15 L11091/05 AT	53,10
ATIVO PERMANENTE	EST-01	AUXILIAR DE ENFERMAGEM	Graduacao Niv Sup Comple(T)	S/nivel funcao	VENCIMENTO BASICO	3.872,70
APOSENTADO	EST-02	PSICOLOGO-AREA	Mestrado(T)	S/nivel funcao	ANU¿NIO-ART.244,LEI 8112/90 AP	3.299,76
APOSENTADO	EST-02	PSICOLOGO-AREA	Mestrado(T)	S/nivel funcao	IQ - 52% - LEI 11.091/05 AP	42.897,48
APOSENTADO	EST-02	PSICOLOGO-AREA	Mestrado(T)	S/nivel funcao	PROVENTO BASICO	82.495,20
ATIVO PERMANENTE	EST-01	TEC EQUIP MEDICO ODONTOLOGICO	Especializacao Niv Sup(T)	S/nivel funcao	ADIC. DE INSALUBRIDADE	11.473,32
ATIVO PERMANENTE	EST-01	TEC EQUIP MEDICO ODONTOLOGICO	Especializacao Niv Sup(T)	S/nivel funcao	ANU¿NIO-ART.244,LEI 8112/90 AT	2.294,64
ATIVO PERMANENTE	EST-01	TEC EQUIP MEDICO ODONTOLOGICO	Especializacao Niv Sup(T)	S/nivel funcao	IQ - 30% - LEI 11.091/05 AT	17.209,98
ATIVO PERMANENTE	EST-01	TEC EQUIP MEDICO ODONTOLOGICO	Especializacao Niv Sup(T)	S/nivel funcao	VENCIMENTO BASICO	57.366,78
APOSENTADO	EST-02	AUX EM ADMINISTRACAO	Especializacao Niv Sup(T)	S/nivel funcao	ANU¿NIO-ART.244,LEI 8112/90 AP	1.789,08
APOSENTADO	EST-02	AUX EM ADMINISTRACAO	Especializacao Niv Sup(T)	S/nivel funcao	IQ - 30% - LEI 11.091/05 AP	13.418,40
APOSENTADO	EST-02	AUX EM ADMINISTRACAO	Especializacao Niv Sup(T)	S/nivel funcao	PROVENTO BASICO	44.728,08
ATIVO PERMANENTE	EST-01	TECNICO EM ENFERMAGEM	Especializacao Niv Sup(T)	S/nivel funcao	ADIC. DE INSALUBRIDADE	4.859,82
ATIVO PERMANENTE	EST-01	TECNICO EM ENFERMAGEM	Especializacao Niv Sup(T)	S/nivel funcao	IQ - 30% - LEI 11.091/05 AT	14.579,58
ATIVO PERMANENTE	EST-01	TECNICO EM ENFERMAGEM	Especializacao Niv Sup(T)	S/nivel funcao	VENCIMENTO BASICO	48.598,72
ATIVO PERMANENTE	EST-01	AUXILIAR DE ENFERMAGEM	Tecnico Niv Med Completo(T)	S/nivel funcao	ADIC. DE INSALUBRIDADE	4.623,72
ATIVO PERMANENTE	EST-01	AUXILIAR DE ENFERMAGEM	Tecnico Niv Med Completo(T)	S/nivel funcao	ANU¿NIO-ART.244,LEI 8112/90 AT	1.849,44
ATIVO PERMANENTE	EST-01	AUXILIAR DE ENFERMAGEM	Tecnico Niv Med Completo(T)	S/nivel funcao	IQ - 20% - LEI 11.091/05 AT	9.247,44
ATIVO PERMANENTE	EST-01	AUXILIAR DE ENFERMAGEM	Tecnico Niv Med Completo(T)	S/nivel funcao	VB.COMP.ART.15 L11091/05 AT	637,20
ATIVO PERMANENTE	EST-01	AUXILIAR DE ENFERMAGEM	Tecnico Niv Med Completo(T)	S/nivel funcao	VENCIMENTO BASICO	45.600,24
ATIVO EM OUTRO ORGAO	EST-08	MEDICO-AREA	Doutorado(T)	S/nivel funcao	ANU¿NIO-ART.244,LEI 8112/90 AT	7.599,48
ATIVO EM OUTRO ORGAO	EST-08	MEDICO-AREA	Doutorado(T)	S/nivel funcao	IQ - 75% - LEI 11.091/05 AT	142.490,94
ATIVO EM OUTRO ORGAO	EST-08	MEDICO-AREA	Doutorado(T)	S/nivel funcao	VB.COMP.ART.15 L11091/05 AT	1.322,40
ATIVO EM OUTRO ORGAO	EST-08	MEDICO-AREA	Doutorado(T)	S/nivel funcao	VENCIMENTO BASICO	188.665,56
APOSENTADO	EST-02	AUXILIAR DE FARMACIA	Graduacao Niv Sup Comple(T)	S/nivel funcao	ANU¿NIO-ART.244,LEI 8112/90 AP	1.422,12

Apêndice 2 - Relação de Servidores com Remuneração - 2020

SITUAÇÃO VÍNCULO	SITUAÇÃO	CARGO	ESCOLARIDADE	NÍVEL	RUBRICA	REMUNERAÇÃO
APOSENTADO	EST-02	AUXILIAR DE FARMACIA	Graduacao Niv Sup Comple(T)	S/nivel funcao	IQ - 25% - LEI 11.091/05 AP	8.888,40
APOSENTADO	EST-02	AUXILIAR DE FARMACIA	Graduacao Niv Sup Comple(T)	S/nivel funcao	PROVENTO BASICO	35.553,84
ATIVO PERMANENTE	EST-01	PSICOLOGO-AREA	Especializacao Niv Sup(T)	S/nivel funcao	ADIC. DE INSALUBRIDADE	9.640,92
ATIVO PERMANENTE	EST-01	PSICOLOGO-AREA	Especializacao Niv Sup(T)	S/nivel funcao	ANU¿NIO-ART.244,LEI 8112/90 AT	3.856,32
ATIVO PERMANENTE	EST-01	PSICOLOGO-AREA	Especializacao Niv Sup(T)	S/nivel funcao	IQ - 30% - LEI 11.091/05 AT	28.922,76
ATIVO PERMANENTE	EST-01	PSICOLOGO-AREA	Especializacao Niv Sup(T)	S/nivel funcao	VB.COMP.ART.15 L11091/05 AT	272,28
ATIVO PERMANENTE	EST-01	PSICOLOGO-AREA	Especializacao Niv Sup(T)	S/nivel funcao	VENCIMENTO BASICO	96.137,04
ATIVO PERMANENTE	EST-01	ENFERMEIRO-AREA	Especializacao Niv Sup(T)	S/nivel funcao	ANU¿NIO-ART.244,LEI 8112/90 AT	3.920,40
ATIVO PERMANENTE	EST-01	ENFERMEIRO-AREA	Especializacao Niv Sup(T)	S/nivel funcao	IQ - 30% - LEI 11.091/05 AT	29.403,48
ATIVO PERMANENTE	EST-01	ENFERMEIRO-AREA	Especializacao Niv Sup(T)	S/nivel funcao	VENCIMENTO BASICO	98.011,74
APOSENTADO	EST-02	NUTRICIONISTA-HABILITACAO	Sup compl ou hab legal eqv	S/nivel funcao	ANU¿NIO-ART.244,LEI 8112/90 AP	3.701,04
APOSENTADO	EST-02	NUTRICIONISTA-HABILITACAO	Sup compl ou hab legal eqv	S/nivel funcao	IQ - 20% - LEI 11.091/05 AP	18.505,68
APOSENTADO	EST-02	NUTRICIONISTA-HABILITACAO	Sup compl ou hab legal eqv	S/nivel funcao	PROVENTO BASICO	92.528,52
ATIVO PERMANENTE	EST-01	MEDICO-AREA	Sup compl ou hab legal eqv	S/nivel funcao	ADIC. DE INSALUBRIDADE	14.184,96
ATIVO PERMANENTE	EST-01	MEDICO-AREA	Sup compl ou hab legal eqv	S/nivel funcao	ANU¿NIO-ART.244,LEI 8112/90 AT	5.673,96
ATIVO PERMANENTE	EST-01	MEDICO-AREA	Sup compl ou hab legal eqv	S/nivel funcao	IQ - 52% - LEI 11.091/05 AT	73.762,20
ATIVO PERMANENTE	EST-01	MEDICO-AREA	Sup compl ou hab legal eqv	S/nivel funcao	VB.COMP.ART.15 L11091/05 AT	272,28
ATIVO PERMANENTE	EST-01	MEDICO-AREA	Sup compl ou hab legal eqv	S/nivel funcao	VENCIMENTO BASICO	141.578,16
ATIVO PERMANENTE	EST-01	AUX EM ADMINISTRACAO	Especializacao Niv Sup(T)	S/nivel funcao	ANU¿NIO-ART.244,LEI 8112/90 AT	1.823,94
ATIVO PERMANENTE	EST-01	AUX EM ADMINISTRACAO	Especializacao Niv Sup(T)	S/nivel funcao	IQ - 30% - LEI 11.091/05 AT	13.680,06
ATIVO PERMANENTE	EST-01	AUX EM ADMINISTRACAO	Especializacao Niv Sup(T)	S/nivel funcao	VENCIMENTO BASICO	45.600,24
ATIVO PERMANENTE	EST-01	ADMINISTRADOR	Mestrado(T)	S/nivel funcao	ANU¿NIO-ART.244,LEI 8112/90 AT	3.973,32
ATIVO PERMANENTE	EST-01	ADMINISTRADOR	Mestrado(T)	S/nivel funcao	IQ - 52% - LEI 11.091/05 AT	51.653,70
ATIVO PERMANENTE	EST-01	ADMINISTRADOR	Mestrado(T)	S/nivel funcao	VB.COMP.ART.15 L11091/05 AT	1.322,40
ATIVO PERMANENTE	EST-01	ADMINISTRADOR	Mestrado(T)	S/nivel funcao	VENCIMENTO BASICO	98.011,74
ATIVO EM OUTRO ORGAO	EST-08	FARMACEUTICO BIOQUIMICO	Mestrado(T)	S/nivel funcao	ANU¿NIO-ART.244,LEI 8112/90 AT	3.663,24
ATIVO EM OUTRO ORGAO	EST-08	FARMACEUTICO BIOQUIMICO	Mestrado(T)	S/nivel funcao	IQ - 52% - LEI 11.091/05 AT	47.622,48
ATIVO EM OUTRO ORGAO	EST-08	FARMACEUTICO BIOQUIMICO	Mestrado(T)	S/nivel funcao	VB.COMP.ART.15 L11091/05 AT	789,84
ATIVO EM OUTRO ORGAO	EST-08	FARMACEUTICO BIOQUIMICO	Mestrado(T)	S/nivel funcao	VENCIMENTO BASICO	90.791,94
ATIVO PERMANENTE	EST-01	TECNICO DE LABORATORIO AREA	Especializacao Niv Sup(T)	S/nivel funcao	ADIC. DE INSALUBRIDADE	5.736,66
ATIVO PERMANENTE	EST-01	TECNICO DE LABORATORIO AREA	Especializacao Niv Sup(T)	S/nivel funcao	ANU¿NIO-ART.244,LEI 8112/90 AT	2.294,64
ATIVO PERMANENTE	EST-01	TECNICO DE LABORATORIO AREA	Especializacao Niv Sup(T)	S/nivel funcao	IQ - 30% - LEI 11.091/05 AT	17.209,98
ATIVO PERMANENTE	EST-01	TECNICO DE LABORATORIO AREA	Especializacao Niv Sup(T)	S/nivel funcao	VENCIMENTO BASICO	57.366,78
ATIVO PERMANENTE	EST-01	MEDICO-AREA	Especializacao Niv Sup(T)	S/nivel funcao	ADIC. DE INSALUBRIDADE	8.682,64
ATIVO PERMANENTE	EST-01	MEDICO-AREA	Especializacao Niv Sup(T)	S/nivel funcao	ANU¿NIO-ART.244,LEI 8112/90 AT	3.473,00
ATIVO PERMANENTE	EST-01	MEDICO-AREA	Especializacao Niv Sup(T)	S/nivel funcao	IQ - 30% - LEI 11.091/05 AT	26.048,00
ATIVO PERMANENTE	EST-01	MEDICO-AREA	Especializacao Niv Sup(T)	S/nivel funcao	VENCIMENTO BASICO	86.826,80
ATIVO PERMANENTE	EST-01	MEDICO-AREA	Especializacao Niv Sup(T)	S/nivel funcao	ADIC. DE INSALUBRIDADE	18.893,76
ATIVO PERMANENTE	EST-01	MEDICO-AREA	Especializacao Niv Sup(T)	S/nivel funcao	ANU¿NIO-ART.244,LEI 8112/90 AT	7.557,48
ATIVO PERMANENTE	EST-01	MEDICO-AREA	Especializacao Niv Sup(T)	S/nivel funcao	IQ - 30% - LEI 11.091/05 AT	56.681,28
ATIVO PERMANENTE	EST-01	MEDICO-AREA	Especializacao Niv Sup(T)	S/nivel funcao	VB.COMP.ART.15 L11091/05 AT	272,28
ATIVO PERMANENTE	EST-01	MEDICO-AREA	Especializacao Niv Sup(T)	S/nivel funcao	VENCIMENTO BASICO	188.665,56
ATIVO PERMANENTE	EST-01	MEDICO-AREA	Especializacao Niv Sup(T)	S/nivel funcao	ADIC. DE INSALUBRIDADE	9.079,14
ATIVO PERMANENTE	EST-01	MEDICO-AREA	Especializacao Niv Sup(T)	S/nivel funcao	ANU¿NIO-ART.244,LEI 8112/90 AT	3.631,62
ATIVO PERMANENTE	EST-01	MEDICO-AREA	Especializacao Niv Sup(T)	S/nivel funcao	IQ - 30% - LEI 11.091/05 AT	27.237,54

Apêndice 2 - Relação de Servidores com Remuneração - 2020

SITUAÇÃO VÍNCULO	SITUAÇÃO	CARGO	ESCOLARIDADE	NÍVEL	RUBRICA	REMUNERAÇÃO
ATIVO PERMANENTE	EST-01	MEDICO-AREA	Especializacao Niv Sup(T)	S/nivel funcao	VENCIMENTO BASICO	90.791,94
ATIVO PERMANENTE	EST-01	ATENDENTE DE CONSULTORIO-AREA	Graduacao Niv Sup Comple(T)	S/nivel funcao	ADIC. DE INSALUBRIDADE	3.555,36
ATIVO PERMANENTE	EST-01	ATENDENTE DE CONSULTORIO-AREA	Graduacao Niv Sup Comple(T)	S/nivel funcao	ANU¿NIO-ART.244,LEI 8112/90 AT	1.422,12
ATIVO PERMANENTE	EST-01	ATENDENTE DE CONSULTORIO-AREA	Graduacao Niv Sup Comple(T)	S/nivel funcao	IQ - 25% - LEI 11.091/05 AT	8.888,40
ATIVO PERMANENTE	EST-01	ATENDENTE DE CONSULTORIO-AREA	Graduacao Niv Sup Comple(T)	S/nivel funcao	VENCIMENTO BASICO	35.553,84
ATIVO PERMANENTE	EST-01	TECNICO EM ENFERMAGEM	Mestrado(T)	S/nivel funcao	ANU¿NIO-ART.244,LEI 8112/90 AT	2.287,32
ATIVO PERMANENTE	EST-01	TECNICO EM ENFERMAGEM	Mestrado(T)	S/nivel funcao	IQ - 52% - LEI 11.091/05 AT	29.735,58
ATIVO PERMANENTE	EST-01	TECNICO EM ENFERMAGEM	Mestrado(T)	S/nivel funcao	VENCIMENTO BASICO	57.183,91
ATIVO PERMANENTE	EST-01	COZINHEIRO	Tecnico Niv Med Completo(T)	S/nivel funcao	ABONO DE PERMANENCIA EC 41/03	6.121,24
ATIVO PERMANENTE	EST-01	COZINHEIRO	Tecnico Niv Med Completo(T)	S/nivel funcao	ADIC. DE INSALUBRIDADE	4.560,00
ATIVO PERMANENTE	EST-01	COZINHEIRO	Tecnico Niv Med Completo(T)	S/nivel funcao	ANU¿NIO-ART.244,LEI 8112/90 AT	1.823,94
ATIVO PERMANENTE	EST-01	COZINHEIRO	Tecnico Niv Med Completo(T)	S/nivel funcao	IQ - 20% - LEI 11.091/05 AT	9.120,00
ATIVO PERMANENTE	EST-01	COZINHEIRO	Tecnico Niv Med Completo(T)	S/nivel funcao	VENCIMENTO BASICO	45.600,24
ATIVO PERMANENTE	EST-01	AUX EM ADMINISTRACAO	Mestrado(T)	FG-0003	ADIC.GESTAO EDUCACIONAL - AGE	3.284,40
ATIVO PERMANENTE	EST-01	AUX EM ADMINISTRACAO	Mestrado(T)	FG-0003	ANU¿NIO-ART.244,LEI 8112/90 AT	1.823,94
ATIVO PERMANENTE	EST-01	AUX EM ADMINISTRACAO	Mestrado(T)	FG-0003	FUNCAO GRATIFICADA - FG - IFES	1.165,56
ATIVO PERMANENTE	EST-01	AUX EM ADMINISTRACAO	Mestrado(T)	FG-0003	LD.13	1.934,88
ATIVO PERMANENTE	EST-01	AUX EM ADMINISTRACAO	Mestrado(T)	FG-0003	IQ - 52% - LEI 11.091/05 AT	23.712,06
ATIVO PERMANENTE	EST-01	AUX EM ADMINISTRACAO	Mestrado(T)	FG-0003	VENCIMENTO BASICO	45.600,24
ATIVO PERMANENTE	EST-01	AUXILIAR DE ENFERMAGEM	2o gr compl ou tec profiss	S/nivel funcao	ADIC. DE INSALUBRIDADE	4.570,38
ATIVO PERMANENTE	EST-01	AUXILIAR DE ENFERMAGEM	2o gr compl ou tec profiss	S/nivel funcao	ANU¿NIO-ART.244,LEI 8112/90 AT	1.828,14
ATIVO PERMANENTE	EST-01	AUXILIAR DE ENFERMAGEM	2o gr compl ou tec profiss	S/nivel funcao	IQ - 20% - LEI 11.091/05 AT	9.140,82
ATIVO PERMANENTE	EST-01	AUXILIAR DE ENFERMAGEM	2o gr compl ou tec profiss	S/nivel funcao	VB.COMP.ART.15 L11091/05 AT	104,28
ATIVO PERMANENTE	EST-01	AUXILIAR DE ENFERMAGEM	2o gr compl ou tec profiss	S/nivel funcao	VENCIMENTO BASICO	45.600,24
ATIVO PERMANENTE	EST-01	AUX EM ADMINISTRACAO	Especializacao Niv Sup(T)	FG-0001	ADIC.GESTAO EDUCACIONAL - AGE	7.324,68
ATIVO PERMANENTE	EST-01	AUX EM ADMINISTRACAO	Especializacao Niv Sup(T)	FG-0001	ANU¿NIO-ART.244,LEI 8112/90 AT	1.823,94
ATIVO PERMANENTE	EST-01	AUX EM ADMINISTRACAO	Especializacao Niv Sup(T)	FG-0001	FUNCAO GRATIFICADA - FG - IFES	1.647,12
ATIVO PERMANENTE	EST-01	AUX EM ADMINISTRACAO	Especializacao Niv Sup(T)	FG-0001	LD.13	2.734,32
ATIVO PERMANENTE	EST-01	AUX EM ADMINISTRACAO	Especializacao Niv Sup(T)	FG-0001	IQ - 30% - LEI 11.091/05 AT	13.680,06
ATIVO PERMANENTE	EST-01	AUX EM ADMINISTRACAO	Especializacao Niv Sup(T)	FG-0001	VENCIMENTO BASICO	45.600,24
APOSENTADO	EST-02	TECNICO EM ENFERMAGEM	2o gr compl ou tec profiss	S/nivel funcao	ANU¿NIO-ART.244,LEI 8112/90 AP	1.535,16
APOSENTADO	EST-02	TECNICO EM ENFERMAGEM	2o gr compl ou tec profiss	S/nivel funcao	PROVENTO BASICO	38.381,16
ATIVO PERMANENTE	EST-01	ALMOXARIFE	Especializacao Niv Sup(T)	S/nivel funcao	ANU¿NIO-ART.244,LEI 8112/90 AT	1.689,60
ATIVO PERMANENTE	EST-01	ALMOXARIFE	Especializacao Niv Sup(T)	S/nivel funcao	IQ - 30% - LEI 11.091/05 AT	12.672,30
ATIVO PERMANENTE	EST-01	ALMOXARIFE	Especializacao Niv Sup(T)	S/nivel funcao	VENCIMENTO BASICO	42.241,20
APOSENTADO	EST-02	ATENDENTE DE CONSULTORIO-AREA	Especializacao Niv Sup(T)	S/nivel funcao	ANU¿NIO-ART.244,LEI 8112/90 AP	1.220,28
APOSENTADO	EST-02	ATENDENTE DE CONSULTORIO-AREA	Especializacao Niv Sup(T)	S/nivel funcao	IQ - 30% - LEI 11.091/05 AP	9.152,64
APOSENTADO	EST-02	ATENDENTE DE CONSULTORIO-AREA	Especializacao Niv Sup(T)	S/nivel funcao	PROVENTO BASICO	30.508,80
ATIVO EM OUTRO ORGAO	EST-08	ASSISTENTE EM ADMINISTRACAO	Especializacao Niv Sup(T)	S/nivel funcao	ANU¿NIO-ART.244,LEI 8112/90 AT	974,40
ATIVO EM OUTRO ORGAO	EST-08	ASSISTENTE EM ADMINISTRACAO	Especializacao Niv Sup(T)	S/nivel funcao	IQ - 30% - LEI 11.091/05 AT	7.308,00
ATIVO EM OUTRO ORGAO	EST-08	ASSISTENTE EM ADMINISTRACAO	Especializacao Niv Sup(T)	S/nivel funcao	VENCIMENTO BASICO	24.360,00
ATIVO PERMANENTE	EST-01	ASSISTENTE EM ADMINISTRACAO	Especializacao Niv Sup(T)	S/nivel funcao	ANU¿NIO-ART.244,LEI 8112/90 AT	1.320,24
ATIVO PERMANENTE	EST-01	ASSISTENTE EM ADMINISTRACAO	Especializacao Niv Sup(T)	S/nivel funcao	IQ - 30% - LEI 11.091/05 AT	9.901,98
ATIVO PERMANENTE	EST-01	ASSISTENTE EM ADMINISTRACAO	Especializacao Niv Sup(T)	S/nivel funcao	VENCIMENTO BASICO	33.006,78
ATIVO PERMANENTE	EST-01	ODONTOLOGO - 40 HORAS	Doutorado(T)	S/nivel funcao	ADIC. DE INSALUBRIDADE	10.335,18

Apêndice 2 - Relação de Servidores com Remuneração - 2020

SITUAÇÃO VÍNCULO	SITUAÇÃO	CARGO	ESCOLARIDADE	NÍVEL	RUBRICA	REMUNERAÇÃO
ATIVO PERMANENTE	EST-01	ODONTOLOGO - 40 HORAS	Doutorado(T)	S/nivel funcao	ANU¿NIO-ART.244,LEI 8112/90 AT	4.134,00
ATIVO PERMANENTE	EST-01	ODONTOLOGO - 40 HORAS	Doutorado(T)	S/nivel funcao	IQ - 75% - LEI 11.091/05 AT	77.514,12
ATIVO PERMANENTE	EST-01	ODONTOLOGO - 40 HORAS	Doutorado(T)	S/nivel funcao	VB.COMP.ART.15 L11091/05 AT	5.340,48
ATIVO PERMANENTE	EST-01	ODONTOLOGO - 40 HORAS	Doutorado(T)	S/nivel funcao	VENCIMENTO BASICO	98.011,74
ATIVO PERMANENTE	EST-01	AUX EM ADMINISTRACAO	Nivel Médio(T)	FG-0001	ADIC.GESTAO EDUCACIONAL - AGE	7.324,68
ATIVO PERMANENTE	EST-01	AUX EM ADMINISTRACAO	Nivel Médio(T)	FG-0001	ANU¿NIO-ART.244,LEI 8112/90 AT	1.721,88
ATIVO PERMANENTE	EST-01	AUX EM ADMINISTRACAO	Nivel Médio(T)	FG-0001	FUNCAO GRATIFICADA - FG - IFES	1.647,12
ATIVO PERMANENTE	EST-01	AUX EM ADMINISTRACAO	Nivel Médio(T)	FG-0001	LD.13	2.734,32
ATIVO PERMANENTE	EST-01	AUX EM ADMINISTRACAO	Nivel Médio(T)	FG-0001	IQ - 15% - LEI 11.091/05 AT	6.457,32
ATIVO PERMANENTE	EST-01	AUX EM ADMINISTRACAO	Nivel Médio(T)	FG-0001	VENCIMENTO BASICO	43.049,16
ATIVO PERMANENTE	EST-01	ENFERMEIRO-AREA	Graduacao Niv Sup Comple(T)	S/nivel funcao	ABONO DE PERMANENCIA EC 41/03	16.849,15
ATIVO PERMANENTE	EST-01	ENFERMEIRO-AREA	Graduacao Niv Sup Comple(T)	S/nivel funcao	ADIC. DE INSALUBRIDADE	9.880,08
ATIVO PERMANENTE	EST-01	ENFERMEIRO-AREA	Graduacao Niv Sup Comple(T)	S/nivel funcao	ANU¿NIO-ART.244,LEI 8112/90 AT	3.951,96
ATIVO PERMANENTE	EST-01	ENFERMEIRO-AREA	Graduacao Niv Sup Comple(T)	S/nivel funcao	IQ - 30% - LEI 11.091/05 AT	29.640,42
ATIVO PERMANENTE	EST-01	ENFERMEIRO-AREA	Graduacao Niv Sup Comple(T)	S/nivel funcao	VB.COMP.ART.15 L11091/05 AT	789,84
ATIVO PERMANENTE	EST-01	ENFERMEIRO-AREA	Graduacao Niv Sup Comple(T)	S/nivel funcao	VENCIMENTO BASICO	98.011,74
ATIVO PERMANENTE	EST-01	ENFERMEIRO-AREA	Especializacao Niv Sup(T)	S/nivel funcao	ABONO DE PERMANENCIA EC 41/03	16.849,15
ATIVO PERMANENTE	EST-01	ENFERMEIRO-AREA	Especializacao Niv Sup(T)	S/nivel funcao	ADIC. DE INSALUBRIDADE	8.230,12
ATIVO PERMANENTE	EST-01	ENFERMEIRO-AREA	Especializacao Niv Sup(T)	S/nivel funcao	ANU¿NIO-ART.244,LEI 8112/90 AT	3.951,96
ATIVO PERMANENTE	EST-01	ENFERMEIRO-AREA	Especializacao Niv Sup(T)	S/nivel funcao	IQ - 30% - LEI 11.091/05 AT	29.640,42
ATIVO PERMANENTE	EST-01	ENFERMEIRO-AREA	Especializacao Niv Sup(T)	S/nivel funcao	VB.COMP.ART.15 L11091/05 AT	789,84
ATIVO PERMANENTE	EST-01	ENFERMEIRO-AREA	Especializacao Niv Sup(T)	S/nivel funcao	VENCIMENTO BASICO	98.011,74
ATIVO PERMANENTE	EST-01	ENFERMEIRO-AREA	Sup compl ou hab legal eqv	S/nivel funcao	ADIC. DE INSALUBRIDADE	19.602,30
ATIVO PERMANENTE	EST-01	ENFERMEIRO-AREA	Sup compl ou hab legal eqv	S/nivel funcao	ANU¿NIO-ART.244,LEI 8112/90 AT	3.920,40
ATIVO PERMANENTE	EST-01	ENFERMEIRO-AREA	Sup compl ou hab legal eqv	S/nivel funcao	IQ - 30% - LEI 11.091/05 AT	29.403,48
ATIVO PERMANENTE	EST-01	ENFERMEIRO-AREA	Sup compl ou hab legal eqv	S/nivel funcao	VENCIMENTO BASICO	98.011,74
APOSENTADO	EST-02	ENFERMEIRO-AREA	Especializacao Niv Sup(T)	S/nivel funcao	ANU¿NIO-ART.244,LEI 8112/90 AP	3.845,40
APOSENTADO	EST-02	ENFERMEIRO-AREA	Especializacao Niv Sup(T)	S/nivel funcao	IQ - 30% - LEI 11.091/05 AP	28.841,04
APOSENTADO	EST-02	ENFERMEIRO-AREA	Especializacao Niv Sup(T)	S/nivel funcao	PROVENTO BASICO	96.137,04
ATIVO PERMANENTE	EST-01	TELEFONISTA	Especializacao Niv Sup(T)	S/nivel funcao	ANU¿NIO-ART.244,LEI 8112/90 AT	1.823,94
ATIVO PERMANENTE	EST-01	TELEFONISTA	Especializacao Niv Sup(T)	S/nivel funcao	IQ - 30% - LEI 11.091/05 AT	13.680,06
ATIVO PERMANENTE	EST-01	TELEFONISTA	Especializacao Niv Sup(T)	S/nivel funcao	VENCIMENTO BASICO	45.600,24
ATIVO PERMANENTE	EST-01	ATENDENTE DE CONSULTORIO-AREA	Especializacao Niv Sup(T)	S/nivel funcao	ANU¿NIO-ART.244,LEI 8112/90 AT	1.506,36
ATIVO PERMANENTE	EST-01	ATENDENTE DE CONSULTORIO-AREA	Especializacao Niv Sup(T)	S/nivel funcao	DECISAO JUDICIAL TRAN JUG AT.	665,52
ATIVO PERMANENTE	EST-01	ATENDENTE DE CONSULTORIO-AREA	Especializacao Niv Sup(T)	S/nivel funcao	IQ - 30% - LEI 11.091/05 AT	11.298,18
ATIVO PERMANENTE	EST-01	ATENDENTE DE CONSULTORIO-AREA	Especializacao Niv Sup(T)	S/nivel funcao	VENCIMENTO BASICO	37.660,80
APOSENTADO	EST-02	AUXILIAR DE ENFERMAGEM	Tecnico Niv Med Completo(T)	S/nivel funcao	ANU¿NIO-ART.244,LEI 8112/90 AP	1.368,72
APOSENTADO	EST-02	AUXILIAR DE ENFERMAGEM	Tecnico Niv Med Completo(T)	S/nivel funcao	IQ - 15% - LEI 11.091/05 AP	3.758,40
APOSENTADO	EST-02	AUXILIAR DE ENFERMAGEM	Tecnico Niv Med Completo(T)	S/nivel funcao	PROVENTO BASICO	25.056,60
APOSENTADO	EST-02	AUXILIAR DE ENFERMAGEM	Tecnico Niv Med Completo(T)	S/nivel funcao	ANU¿NIO-ART.244,LEI 8112/90 AP	1.721,88
APOSENTADO	EST-02	AUXILIAR DE ENFERMAGEM	Tecnico Niv Med Completo(T)	S/nivel funcao	IQ - 20% - LEI 11.091/05 AP	8.609,76
APOSENTADO	EST-02	AUXILIAR DE ENFERMAGEM	Tecnico Niv Med Completo(T)	S/nivel funcao	PROVENTO BASICO	43.049,16
ATIVO PERMANENTE	EST-01	TECNICO EM ENFERMAGEM	Mestrado(T)	S/nivel funcao	ADIC. DE INSALUBRIDADE	5.736,66
ATIVO PERMANENTE	EST-01	TECNICO EM ENFERMAGEM	Mestrado(T)	S/nivel funcao	ANU¿NIO-ART.244,LEI 8112/90 AT	2.294,64
ATIVO PERMANENTE	EST-01	TECNICO EM ENFERMAGEM	Mestrado(T)	S/nivel funcao	IQ - 52% - LEI 11.091/05 AT	29.830,68

Apêndice 2 - Relação de Servidores com Remuneração - 2020

SITUAÇÃO VÍNCULO	SITUAÇÃO	CARGO	ESCOLARIDADE	NÍVEL	RUBRICA	REMUNERAÇÃO
ATIVO PERMANENTE	EST-01	TECNICO EM ENFERMAGEM	Mestrado(T)	S/nivel funcao	VENCIMENTO BASICO	57.366,78
APOSENTADO	EST-02	TECNICO EM ENFERMAGEM	Especializacao Niv Sup(T)	S/nivel funcao	ANU¿NIO-ART.244,LEI 8112/90 AP	2.006,64
APOSENTADO	EST-02	TECNICO EM ENFERMAGEM	Especializacao Niv Sup(T)	S/nivel funcao	IQ - 30% - LEI 11.091/05 AP	13.199,52
APOSENTADO	EST-02	TECNICO EM ENFERMAGEM	Especializacao Niv Sup(T)	S/nivel funcao	PROVENTO BASICO	50.167,92
ATIVO EM OUTRO ORGAO	EST-08	ATENDENTE DE CONSULTORIO-AREA	Especializacao Niv Sup(T)	S/nivel funcao	ANU¿NIO-ART.244,LEI 8112/90 AT	1.506,36
ATIVO EM OUTRO ORGAO	EST-08	ATENDENTE DE CONSULTORIO-AREA	Especializacao Niv Sup(T)	S/nivel funcao	IQ - 30% - LEI 11.091/05 AT	11.298,18
ATIVO EM OUTRO ORGAO	EST-08	ATENDENTE DE CONSULTORIO-AREA	Especializacao Niv Sup(T)	S/nivel funcao	VENCIMENTO BASICO	37.660,80
APOSENTADO	EST-02	AUXILIAR DE ENFERMAGEM	Nivel Médio(T)	S/nivel funcao	ANU¿NIO-ART.244,LEI 8112/90 AP	1.721,88
APOSENTADO	EST-02	AUXILIAR DE ENFERMAGEM	Nivel Médio(T)	S/nivel funcao	IQ - 15% - LEI 11.091/05 AP	6.457,32
APOSENTADO	EST-02	AUXILIAR DE ENFERMAGEM	Nivel Médio(T)	S/nivel funcao	PROVENTO BASICO	43.049,16
ATIVO PERMANENTE	EST-01	AUXILIAR DE ENFERMAGEM	Mestrado(T)	S/nivel funcao	ADIC. DE INSALUBRIDADE	4.184,48
ATIVO PERMANENTE	EST-01	AUXILIAR DE ENFERMAGEM	Mestrado(T)	S/nivel funcao	ANU¿NIO-ART.244,LEI 8112/90 AT	1.748,48
ATIVO PERMANENTE	EST-01	AUXILIAR DE ENFERMAGEM	Mestrado(T)	S/nivel funcao	IQ - 52% - LEI 11.091/05 AT	22.730,76
ATIVO PERMANENTE	EST-01	AUXILIAR DE ENFERMAGEM	Mestrado(T)	S/nivel funcao	VB.COMP.ART.15 L11091/05 AT	104,28
ATIVO PERMANENTE	EST-01	AUXILIAR DE ENFERMAGEM	Mestrado(T)	S/nivel funcao	VENCIMENTO BASICO	43.608,80
APOSENTADO	EST-02	AUX EM ADMINISTRACAO	Graduacao Niv Sup Comple(T)	S/nivel funcao	ANU¿NIO-ART.244,LEI 8112/90 AP	658,68
APOSENTADO	EST-02	AUX EM ADMINISTRACAO	Graduacao Niv Sup Comple(T)	S/nivel funcao	IQ - 25% - LEI 11.091/05 AP	4.116,84
APOSENTADO	EST-02	AUX EM ADMINISTRACAO	Graduacao Niv Sup Comple(T)	S/nivel funcao	PROVENTO BASICO	16.467,42
ATIVO PERMANENTE	EST-01	MEDICO-AREA	Doutorado(T)	S/nivel funcao	ADIC. DE INSALUBRIDADE	19.348,29
ATIVO PERMANENTE	EST-01	MEDICO-AREA	Doutorado(T)	S/nivel funcao	ANU¿NIO-ART.244,LEI 8112/90 AT	7.739,30
ATIVO PERMANENTE	EST-01	MEDICO-AREA	Doutorado(T)	S/nivel funcao	IQ - 75% - LEI 11.091/05 AT	145.112,81
ATIVO PERMANENTE	EST-01	MEDICO-AREA	Doutorado(T)	S/nivel funcao	VB.COMP.ART.15 L11091/05 AT	1.693,80
ATIVO PERMANENTE	EST-01	MEDICO-AREA	Doutorado(T)	S/nivel funcao	VENCIMENTO BASICO	191.790,06
ATIVO EM OUTRO ORGAO	EST-08	AUX EM ADMINISTRACAO	Especializacao Niv Sup(T)	S/nivel funcao	ANU¿NIO-ART.244,LEI 8112/90 AT	1.823,94
ATIVO EM OUTRO ORGAO	EST-08	AUX EM ADMINISTRACAO	Especializacao Niv Sup(T)	S/nivel funcao	IQ - 30% - LEI 11.091/05 AT	13.680,06
ATIVO EM OUTRO ORGAO	EST-08	AUX EM ADMINISTRACAO	Especializacao Niv Sup(T)	S/nivel funcao	VENCIMENTO BASICO	45.600,24
ATIVO EM OUTRO ORGAO	EST-08	AUX EM ADMINISTRACAO	Especializacao Niv Sup(T)	S/nivel funcao	VPNI ART.62-A LEI 8112/90 - AT	140,40
APOSENTADO	EST-02	AUXILIAR DE ENFERMAGEM	2o gr compl ou tec profiss	S/nivel funcao	ANU¿NIO-ART.244,LEI 8112/90 AP	1.477,56
APOSENTADO	EST-02	AUXILIAR DE ENFERMAGEM	2o gr compl ou tec profiss	S/nivel funcao	IQ - 30% - LEI 11.091/05 AP	11.082,12
APOSENTADO	EST-02	AUXILIAR DE ENFERMAGEM	2o gr compl ou tec profiss	S/nivel funcao	PROVENTO BASICO	36.940,44
ATIVO PERMANENTE	EST-01	AUXILIAR DE ENFERMAGEM	Graduacao Niv Sup Comple(T)	S/nivel funcao	ADIC. DE INSALUBRIDADE	3.053,40
ATIVO PERMANENTE	EST-01	AUXILIAR DE ENFERMAGEM	Graduacao Niv Sup Comple(T)	S/nivel funcao	ANU¿NIO-ART.244,LEI 8112/90 AT	1.221,32
ATIVO PERMANENTE	EST-01	AUXILIAR DE ENFERMAGEM	Graduacao Niv Sup Comple(T)	S/nivel funcao	IQ - 25% - LEI 11.091/05 AT	7.633,56
ATIVO PERMANENTE	EST-01	AUXILIAR DE ENFERMAGEM	Graduacao Niv Sup Comple(T)	S/nivel funcao	VB.COMP.ART.15 L11091/05 AT	424,80
ATIVO PERMANENTE	EST-01	AUXILIAR DE ENFERMAGEM	Graduacao Niv Sup Comple(T)	S/nivel funcao	VENCIMENTO BASICO	30.109,44
ATIVO PERMANENTE	EST-01	AUXILIAR DE ENFERMAGEM	Pos-Graduacao(T)	S/nivel funcao	ADIC. DE INSALUBRIDADE	1.570,32
ATIVO PERMANENTE	EST-01	AUXILIAR DE ENFERMAGEM	Pos-Graduacao(T)	S/nivel funcao	ANU¿NIO-ART.244,LEI 8112/90 AT	628,12
ATIVO PERMANENTE	EST-01	AUXILIAR DE ENFERMAGEM	Pos-Graduacao(T)	S/nivel funcao	IQ - 30% - LEI 11.091/05 AT	4.710,96
ATIVO PERMANENTE	EST-01	AUXILIAR DE ENFERMAGEM	Pos-Graduacao(T)	S/nivel funcao	VB.COMP.ART.15 L11091/05 AT	212,40
ATIVO PERMANENTE	EST-01	AUXILIAR DE ENFERMAGEM	Pos-Graduacao(T)	S/nivel funcao	VENCIMENTO BASICO	15.490,80
ATIVO PERMANENTE	EST-01	MEDICO-AREA	Mestrado(T)	S/nivel funcao	ADIC. DE INSALUBRIDADE	17.503,98
ATIVO PERMANENTE	EST-01	MEDICO-AREA	Mestrado(T)	S/nivel funcao	ANU¿NIO-ART.244,LEI 8112/90 AT	7.001,58
ATIVO PERMANENTE	EST-01	MEDICO-AREA	Mestrado(T)	S/nivel funcao	IQ - 52% - LEI 11.091/05 AT	91.020,84
ATIVO PERMANENTE	EST-01	MEDICO-AREA	Mestrado(T)	S/nivel funcao	VB.COMP.ART.15 L11091/05 AT	272,28
ATIVO PERMANENTE	EST-01	MEDICO-AREA	Mestrado(T)	S/nivel funcao	VENCIMENTO BASICO	174.767,88

Apêndice 2 - Relação de Servidores com Remuneração - 2020

SITUAÇÃO VÍNCULO	SITUAÇÃO	CARGO	ESCOLARIDADE	NÍVEL	RUBRICA	REMUNERAÇÃO
APOSENTADO	EST-02	ENFERMEIRO-AREA	Sup compl ou hab legal eqv	S/nivel funcao	ANU¿NIO-ART.244,LEI 8112/90 AP	1.852,62
APOSENTADO	EST-02	ENFERMEIRO-AREA	Sup compl ou hab legal eqv	S/nivel funcao	PROVENTO BASICO	46.315,92
ATIVO PERMANENTE	EST-01	MONTADOR-SOLDADOR	1o gr compl - 8a ser compl	S/nivel funcao	ADIC. DE INSALUBRIDADE	7.532,10
ATIVO PERMANENTE	EST-01	MONTADOR-SOLDADOR	1o gr compl - 8a ser compl	S/nivel funcao	ANU¿NIO-ART.244,LEI 8112/90 AT	1.506,36
ATIVO PERMANENTE	EST-01	MONTADOR-SOLDADOR	1o gr compl - 8a ser compl	S/nivel funcao	IQ - 15% - LEI 11.091/05 AT	5.649,06
ATIVO PERMANENTE	EST-01	MONTADOR-SOLDADOR	1o gr compl - 8a ser compl	S/nivel funcao	VENCIMENTO BASICO	37.660,80
APOSENTADO	EST-02	AUXILIAR DE ENFERMAGEM	Graduacao Niv Sup Comple(T)	S/nivel funcao	ANU¿NIO-ART.244,LEI 8112/90 AP	1.657,32
APOSENTADO	EST-02	AUXILIAR DE ENFERMAGEM	Graduacao Niv Sup Comple(T)	S/nivel funcao	IQ - 20% - LEI 11.091/05 AP	8.286,60
APOSENTADO	EST-02	AUXILIAR DE ENFERMAGEM	Graduacao Niv Sup Comple(T)	S/nivel funcao	PROVENTO BASICO	41.433,24
ATIVO PERMANENTE	EST-01	ENFERMEIRO-AREA	Especializacao Niv Sup(T)	S/nivel funcao	ADIC. DE INSALUBRIDADE	9.400,36
ATIVO PERMANENTE	EST-01	ENFERMEIRO-AREA	Especializacao Niv Sup(T)	S/nivel funcao	ANU¿NIO-ART.244,LEI 8112/90 AT	3.760,08
ATIVO PERMANENTE	EST-01	ENFERMEIRO-AREA	Especializacao Niv Sup(T)	S/nivel funcao	IQ - 30% - LEI 11.091/05 AT	28.201,08
ATIVO PERMANENTE	EST-01	ENFERMEIRO-AREA	Especializacao Niv Sup(T)	S/nivel funcao	VB.COMP.ART.15 L11091/05 AT	272,28
ATIVO PERMANENTE	EST-01	ENFERMEIRO-AREA	Especializacao Niv Sup(T)	S/nivel funcao	VENCIMENTO BASICO	93.731,36
ATIVO PERMANENTE	EST-01	MEDICO-AREA	Especializacao Niv Sup(T)	S/nivel funcao	ADIC. DE INSALUBRIDADE	14.212,20
ATIVO PERMANENTE	EST-01	MEDICO-AREA	Especializacao Niv Sup(T)	S/nivel funcao	ANU¿NIO-ART.244,LEI 8112/90 AT	2.842,44
ATIVO PERMANENTE	EST-01	MEDICO-AREA	Especializacao Niv Sup(T)	S/nivel funcao	VB.COMP.ART.15 L11091/05 AT	272,28
ATIVO PERMANENTE	EST-01	MEDICO-AREA	Especializacao Niv Sup(T)	S/nivel funcao	VENCIMENTO BASICO	70.789,08
ATIVO PERMANENTE	EST-01	VIGILANTE	Especializacao Niv Sup(T)	S/nivel funcao	ADIC. DE PERICULOSIDADE	5.846,40
ATIVO PERMANENTE	EST-01	VIGILANTE	Especializacao Niv Sup(T)	S/nivel funcao	ADICIONAL NOTURNO	647,57
ATIVO PERMANENTE	EST-01	VIGILANTE	Especializacao Niv Sup(T)	S/nivel funcao	ANU¿NIO-ART.244,LEI 8112/90 AT	2.923,20
ATIVO PERMANENTE	EST-01	VIGILANTE	Especializacao Niv Sup(T)	S/nivel funcao	IQ - 30% - LEI 11.091/05 AT	17.539,20
ATIVO PERMANENTE	EST-01	VIGILANTE	Especializacao Niv Sup(T)	S/nivel funcao	VENCIMENTO BASICO	58.464,00
ATIVO PERMANENTE	EST-01	AUXILIAR DE ENFERMAGEM	2o gr compl ou tec profiss	S/nivel funcao	ADIC. DE INSALUBRIDADE	4.623,72
ATIVO PERMANENTE	EST-01	AUXILIAR DE ENFERMAGEM	2o gr compl ou tec profiss	S/nivel funcao	ANU¿NIO-ART.244,LEI 8112/90 AT	1.849,44
ATIVO PERMANENTE	EST-01	AUXILIAR DE ENFERMAGEM	2o gr compl ou tec profiss	S/nivel funcao	IQ - 15% - LEI 11.091/05 AT	6.935,58
ATIVO PERMANENTE	EST-01	AUXILIAR DE ENFERMAGEM	2o gr compl ou tec profiss	S/nivel funcao	VB.COMP.ART.15 L11091/05 AT	637,20
ATIVO PERMANENTE	EST-01	AUXILIAR DE ENFERMAGEM	2o gr compl ou tec profiss	S/nivel funcao	VENCIMENTO BASICO	45.600,24
ATIVO PERMANENTE	EST-01	MEDICO-AREA	Especializacao Niv Sup(T)	S/nivel funcao	ADIC. DE INSALUBRIDADE	36.316,74
ATIVO PERMANENTE	EST-01	MEDICO-AREA	Especializacao Niv Sup(T)	S/nivel funcao	ANU¿NIO-ART.244,LEI 8112/90 AT	7.263,30
ATIVO PERMANENTE	EST-01	MEDICO-AREA	Especializacao Niv Sup(T)	S/nivel funcao	IQ - 30% - LEI 11.091/05 AT	54.475,08
ATIVO PERMANENTE	EST-01	MEDICO-AREA	Especializacao Niv Sup(T)	S/nivel funcao	VENCIMENTO BASICO	181.583,88
ATIVO PERMANENTE	EST-01	ENFERMEIRO-AREA	Sup compl ou hab legal eqv	S/nivel funcao	ADIC. DE INSALUBRIDADE	19.602,30
ATIVO PERMANENTE	EST-01	ENFERMEIRO-AREA	Sup compl ou hab legal eqv	S/nivel funcao	ANU¿NIO-ART.244,LEI 8112/90 AT	3.920,40
ATIVO PERMANENTE	EST-01	ENFERMEIRO-AREA	Sup compl ou hab legal eqv	S/nivel funcao	VENCIMENTO BASICO	98.011,74
ATIVO PERMANENTE	EST-01	PROFESSOR DO MAGISTERIO SUPERI	Mestrado(T)	S/nivel funcao	ABONO DE PERMANENCIA EC 41/03	14.247,83
ATIVO PERMANENTE	EST-01	PROFESSOR DO MAGISTERIO SUPERI	Mestrado(T)	S/nivel funcao	ANU¿NIO-ART.244,LEI 8112/90 AT	2.953,79
ATIVO PERMANENTE	EST-01	PROFESSOR DO MAGISTERIO SUPERI	Mestrado(T)	S/nivel funcao	DECISAO JUDICIAL N TRAN JUG AT	839,04
ATIVO PERMANENTE	EST-01	PROFESSOR DO MAGISTERIO SUPERI	Mestrado(T)	S/nivel funcao	RT - RETRIB. POR TITULA¿NIO AT	36.923,71
ATIVO PERMANENTE	EST-01	PROFESSOR DO MAGISTERIO SUPERI	Mestrado(T)	S/nivel funcao	VENCIMENTO BASICO	73.847,31
ATIVO PERMANENTE	EST-01	FONOAUDIOLOGO	Mestrado(T)	S/nivel funcao	ADIC. DE INSALUBRIDADE	9.738,64
ATIVO PERMANENTE	EST-01	FONOAUDIOLOGO	Mestrado(T)	S/nivel funcao	ANU¿NIO-ART.244,LEI 8112/90 AT	3.895,40
ATIVO PERMANENTE	EST-01	FONOAUDIOLOGO	Mestrado(T)	S/nivel funcao	IQ - 52% - LEI 11.091/05 AT	50.641,08
ATIVO PERMANENTE	EST-01	FONOAUDIOLOGO	Mestrado(T)	S/nivel funcao	VENCIMENTO BASICO	97.386,84
ATIVO PERMANENTE	EST-01	AUXILIAR DE COZINHA	2o gr compl ou tec profiss	S/nivel funcao	ADIC. DE INSALUBRIDADE	3.477,52

Apêndice 2 - Relação de Servidores com Remuneração - 2020

SITUAÇÃO VÍNCULO	SITUAÇÃO	CARGO	ESCOLARIDADE	NÍVEL	RUBRICA	REMUNERAÇÃO
ATIVO PERMANENTE	EST-01	AUXILIAR DE COZINHA	2o gr compl ou tec profiss	S/nivel funcao	ANU¿NIO-ART.244,LEI 8112/90 AT	1.390,97
ATIVO PERMANENTE	EST-01	AUXILIAR DE COZINHA	2o gr compl ou tec profiss	S/nivel funcao	VENCIMENTO BASICO	34.775,37
ATIVO PERMANENTE	EST-01	MEDICO-AREA	Especializacao Niv Sup(T)	S/nivel funcao	ADIC. DE INSALUBRIDADE	36.534,13
ATIVO PERMANENTE	EST-01	MEDICO-AREA	Especializacao Niv Sup(T)	S/nivel funcao	ANU¿NIO-ART.244,LEI 8112/90 AT	7.840,86
ATIVO PERMANENTE	EST-01	MEDICO-AREA	Especializacao Niv Sup(T)	S/nivel funcao	IQ - 30% - LEI 11.091/05 AT	58.807,02
ATIVO PERMANENTE	EST-01	MEDICO-AREA	Especializacao Niv Sup(T)	S/nivel funcao	VENCIMENTO BASICO	196.023,48
ATIVO PERMANENTE	EST-01	NUTRICIONISTA-HABILITACAO	Graduacao Niv Sup Comple(T)	S/nivel funcao	ADIC. DE INSALUBRIDADE	9.738,64
ATIVO PERMANENTE	EST-01	NUTRICIONISTA-HABILITACAO	Graduacao Niv Sup Comple(T)	S/nivel funcao	ANU¿NIO-ART.244,LEI 8112/90 AT	3.895,40
ATIVO PERMANENTE	EST-01	NUTRICIONISTA-HABILITACAO	Graduacao Niv Sup Comple(T)	S/nivel funcao	IQ - 30% - LEI 11.091/05 AT	29.216,00
ATIVO PERMANENTE	EST-01	NUTRICIONISTA-HABILITACAO	Graduacao Niv Sup Comple(T)	S/nivel funcao	VENCIMENTO BASICO	97.386,84
ATIVO PERMANENTE	EST-01	PROFESSOR DO MAGISTERIO SUPERI	Doutorado(T)	S/nivel funcao	RT - RETRIB. POR TITULA¿NÇO AT	56.578,94
ATIVO PERMANENTE	EST-01	PROFESSOR DO MAGISTERIO SUPERI	Doutorado(T)	S/nivel funcao	VENCIMENTO BASICO	49.199,04
ATIVO PERMANENTE	EST-01	AUX EM ADMINISTRACAO	Graduacao Niv Sup Comple(T)	FG-0001	ADIC.GESTAO EDUCACIONAL - AGE	7.324,68
ATIVO PERMANENTE	EST-01	AUX EM ADMINISTRACAO	Graduacao Niv Sup Comple(T)	FG-0001	ANU¿NIO-ART.244,LEI 8112/90 AT	1.422,12
ATIVO PERMANENTE	EST-01	AUX EM ADMINISTRACAO	Graduacao Niv Sup Comple(T)	FG-0001	FUNCAO GRATIFICADA - FG - IFES	1.647,12
ATIVO PERMANENTE	EST-01	AUX EM ADMINISTRACAO	Graduacao Niv Sup Comple(T)	FG-0001	LD.13	2.734,32
ATIVO PERMANENTE	EST-01	AUX EM ADMINISTRACAO	Graduacao Niv Sup Comple(T)	FG-0001	IQ - 25% - LEI 11.091/05 AT	8.888,40
ATIVO PERMANENTE	EST-01	AUX EM ADMINISTRACAO	Graduacao Niv Sup Comple(T)	FG-0001	SUBSTITUICAO/INTERINO	671,36
ATIVO PERMANENTE	EST-01	AUX EM ADMINISTRACAO	Graduacao Niv Sup Comple(T)	FG-0001	VENCIMENTO BASICO	35.553,84
ATIVO PERMANENTE	EST-01	FOTOGRAFO	Graduacao Niv Sup Comple(T)	S/nivel funcao	ANU¿NIO-ART.244,LEI 8112/90 AT	1.565,10
ATIVO PERMANENTE	EST-01	FOTOGRAFO	Graduacao Niv Sup Comple(T)	S/nivel funcao	IQ - 25% - LEI 11.091/05 AT	9.782,34
ATIVO PERMANENTE	EST-01	FOTOGRAFO	Graduacao Niv Sup Comple(T)	S/nivel funcao	VENCIMENTO BASICO	39.129,60
ATIVO PERMANENTE	EST-01	BOMBEIRO HIDRAULICO	2o gr compl ou tec profiss	S/nivel funcao	ABONO DE PERMANENCIA EC 41/03	3.271,78
ATIVO PERMANENTE	EST-01	BOMBEIRO HIDRAULICO	2o gr compl ou tec profiss	S/nivel funcao	ADIC. DE INSALUBRIDADE	7.532,10
ATIVO PERMANENTE	EST-01	BOMBEIRO HIDRAULICO	2o gr compl ou tec profiss	S/nivel funcao	ANU¿NIO-ART.244,LEI 8112/90 AT	1.506,36
ATIVO PERMANENTE	EST-01	BOMBEIRO HIDRAULICO	2o gr compl ou tec profiss	S/nivel funcao	IQ - 20% - LEI 11.091/05 AT	7.532,10
ATIVO PERMANENTE	EST-01	BOMBEIRO HIDRAULICO	2o gr compl ou tec profiss	S/nivel funcao	VENCIMENTO BASICO	37.660,80
ATIVO PERMANENTE	EST-01	ATENDENTE DE CONSULTORIO-AREA	Graduacao Niv Sup Comple(T)	S/nivel funcao	ADIC. DE INSALUBRIDADE	3.357,66
ATIVO PERMANENTE	EST-01	ATENDENTE DE CONSULTORIO-AREA	Graduacao Niv Sup Comple(T)	S/nivel funcao	ANU¿NIO-ART.244,LEI 8112/90 AT	1.343,04
ATIVO PERMANENTE	EST-01	ATENDENTE DE CONSULTORIO-AREA	Graduacao Niv Sup Comple(T)	S/nivel funcao	IQ - 25% - LEI 11.091/05 AT	8.394,24
ATIVO PERMANENTE	EST-01	ATENDENTE DE CONSULTORIO-AREA	Graduacao Niv Sup Comple(T)	S/nivel funcao	VENCIMENTO BASICO	33.577,08
ATIVO PERMANENTE	EST-01	TECNICO EM RADIOLOGIA	2o gr compl ou tec profiss	S/nivel funcao	ADIC. DE INSALUBRIDADE	2.813,46
ATIVO PERMANENTE	EST-01	TECNICO EM RADIOLOGIA	2o gr compl ou tec profiss	S/nivel funcao	OCUPAC.TRAN.JULGADO	1.406,73
ATIVO PERMANENTE	EST-01	TECNICO EM RADIOLOGIA	2o gr compl ou tec profiss	S/nivel funcao	ANU¿NIO-ART.244,LEI 8112/90 AT	562,68
ATIVO PERMANENTE	EST-01	TECNICO EM RADIOLOGIA	2o gr compl ou tec profiss	S/nivel funcao	VENCIMENTO BASICO	14.067,39
ATIVO PERMANENTE	EST-01	TECNICO EM RADIOLOGIA	Graduacao Niv Sup Comple(T)	S/nivel funcao	ADIC. DE INSALUBRIDADE	8.659,86
ATIVO PERMANENTE	EST-01	TECNICO EM RADIOLOGIA	Graduacao Niv Sup Comple(T)	S/nivel funcao	OCUPAC.TRAN.JULGADO	4.220,19
ATIVO PERMANENTE	EST-01	TECNICO EM RADIOLOGIA	Graduacao Niv Sup Comple(T)	S/nivel funcao	ANU¿NIO-ART.244,LEI 8112/90 AT	1.731,96
ATIVO PERMANENTE	EST-01	TECNICO EM RADIOLOGIA	Graduacao Niv Sup Comple(T)	S/nivel funcao	IQ - 25% - LEI 11.091/05 AT	10.824,84
ATIVO PERMANENTE	EST-01	TECNICO EM RADIOLOGIA	Graduacao Niv Sup Comple(T)	S/nivel funcao	VENCIMENTO BASICO	43.299,39
ATIVO PERMANENTE	EST-01	NUTRICIONISTA-HABILITACAO	Especializacao Niv Sup(T)	S/nivel funcao	ADIC. DE INSALUBRIDADE	9.769,88
ATIVO PERMANENTE	EST-01	NUTRICIONISTA-HABILITACAO	Especializacao Niv Sup(T)	S/nivel funcao	ANU¿NIO-ART.244,LEI 8112/90 AT	3.907,90
ATIVO PERMANENTE	EST-01	NUTRICIONISTA-HABILITACAO	Especializacao Niv Sup(T)	S/nivel funcao	IQ - 30% - LEI 11.091/05 AT	29.309,74
ATIVO PERMANENTE	EST-01	NUTRICIONISTA-HABILITACAO	Especializacao Niv Sup(T)	S/nivel funcao	VENCIMENTO BASICO	97.699,29
ATIVO PERMANENTE	EST-01	ASSISTENTE EM ADMINISTRACAO	Mestrado(T)	S/nivel funcao	ANU¿NIO-ART.244,LEI 8112/90 AT	2.194,40

Apêndice 2 - Relação de Servidores com Remuneração - 2020

SITUAÇÃO VÍNCULO	SITUAÇÃO	CARGO	ESCOLARIDADE	NÍVEL	RUBRICA	REMUNERAÇÃO
ATIVO PERMANENTE	EST-01	ASSISTENTE EM ADMINISTRACAO	Mestrado(T)	S/nivel funcao	IQ - 52% - LEI 11.091/05 AT	28.527,92
ATIVO PERMANENTE	EST-01	ASSISTENTE EM ADMINISTRACAO	Mestrado(T)	S/nivel funcao	VENCIMENTO BASICO	54.861,48
ATIVO EM OUTRO ORGAO	EST-08	MEDICO-AREA	Especializacao Niv Sup(T)	S/nivel funcao	ANU¿NIO-ART.244,LEI 8112/90 AT	7.790,88
ATIVO EM OUTRO ORGAO	EST-08	MEDICO-AREA	Especializacao Niv Sup(T)	S/nivel funcao	IQ - 52% - LEI 11.091/05 AT	101.282,24
ATIVO EM OUTRO ORGAO	EST-08	MEDICO-AREA	Especializacao Niv Sup(T)	S/nivel funcao	VENCIMENTO BASICO	194.773,68
ATIVO PERMANENTE	EST-01	TECNICO DE LABORATORIO AREA	Mestrado(T)	S/nivel funcao	ADIC. DE INSALUBRIDADE	5.700,08
ATIVO PERMANENTE	EST-01	TECNICO DE LABORATORIO AREA	Mestrado(T)	S/nivel funcao	ANU¿NIO-ART.244,LEI 8112/90 AT	2.280,00
ATIVO PERMANENTE	EST-01	TECNICO DE LABORATORIO AREA	Mestrado(T)	S/nivel funcao	IQ - 52% - LEI 11.091/05 AT	29.640,48
ATIVO PERMANENTE	EST-01	TECNICO DE LABORATORIO AREA	Mestrado(T)	S/nivel funcao	VENCIMENTO BASICO	57.001,04
ATIVO PERMANENTE	EST-01	AUXILIAR DE NUTRICAO E DIETETI	Sup compl ou hab legal eqv	S/nivel funcao	ADIC. DE INSALUBRIDADE	3.742,00
ATIVO PERMANENTE	EST-01	AUXILIAR DE NUTRICAO E DIETETI	Sup compl ou hab legal eqv	S/nivel funcao	ANU¿NIO-ART.244,LEI 8112/90 AT	1.496,76
ATIVO PERMANENTE	EST-01	AUXILIAR DE NUTRICAO E DIETETI	Sup compl ou hab legal eqv	S/nivel funcao	IQ - 15% - LEI 11.091/05 AT	5.613,04
ATIVO PERMANENTE	EST-01	AUXILIAR DE NUTRICAO E DIETETI	Sup compl ou hab legal eqv	S/nivel funcao	VENCIMENTO BASICO	37.420,68
ATIVO PERMANENTE	EST-01	INSTRUMENTADOR CIRURGICO	2o gr compl ou tec profiss	S/nivel funcao	ADIC. DE INSALUBRIDADE	8.609,76
ATIVO PERMANENTE	EST-01	INSTRUMENTADOR CIRURGICO	2o gr compl ou tec profiss	S/nivel funcao	ANU¿NIO-ART.244,LEI 8112/90 AT	1.721,88
ATIVO PERMANENTE	EST-01	INSTRUMENTADOR CIRURGICO	2o gr compl ou tec profiss	S/nivel funcao	VENCIMENTO BASICO	43.049,16
APOSENTADO	EST-02	TECNICO EM ENFERMAGEM	Especializacao Niv Sup(T)	S/nivel funcao	ANU¿NIO-ART.244,LEI 8112/90 AP	2.006,64
APOSENTADO	EST-02	TECNICO EM ENFERMAGEM	Especializacao Niv Sup(T)	S/nivel funcao	IQ - 30% - LEI 11.091/05 AP	15.050,28
APOSENTADO	EST-02	TECNICO EM ENFERMAGEM	Especializacao Niv Sup(T)	S/nivel funcao	PROVENTO BASICO	50.167,92
ATIVO PERMANENTE	EST-01	MONTADOR-SOLDADOR	Graduacao Niv Sup Comple(T)	S/nivel funcao	ADIC. DE INSALUBRIDADE	7.676,16
ATIVO PERMANENTE	EST-01	MONTADOR-SOLDADOR	Graduacao Niv Sup Comple(T)	S/nivel funcao	ANU¿NIO-ART.244,LEI 8112/90 AT	1.535,16
ATIVO PERMANENTE	EST-01	MONTADOR-SOLDADOR	Graduacao Niv Sup Comple(T)	S/nivel funcao	IQ - 25% - LEI 11.091/05 AT	9.595,20
ATIVO PERMANENTE	EST-01	MONTADOR-SOLDADOR	Graduacao Niv Sup Comple(T)	S/nivel funcao	VENCIMENTO BASICO	38.381,16
ATIVO PERMANENTE	EST-01	ENFERMEIRO-AREA	Doutorado(T)	S/nivel funcao	ADIC. DE INSALUBRIDADE	8.789,50
ATIVO PERMANENTE	EST-01	ENFERMEIRO-AREA	Doutorado(T)	S/nivel funcao	ANU¿NIO-ART.244,LEI 8112/90 AT	3.515,78
ATIVO PERMANENTE	EST-01	ENFERMEIRO-AREA	Doutorado(T)	S/nivel funcao	IQ - 75% - LEI 11.091/05 AT	65.921,33
ATIVO PERMANENTE	EST-01	ENFERMEIRO-AREA	Doutorado(T)	S/nivel funcao	VB.COMP.ART.15 L11091/05 AT	789,84
ATIVO PERMANENTE	EST-01	ENFERMEIRO-AREA	Doutorado(T)	S/nivel funcao	VENCIMENTO BASICO	87.105,37
APOSENTADO	EST-02	TECNICO EM ENFERMAGEM	Graduacao Niv Sup Comple(T)	S/nivel funcao	ANU¿NIO-ART.244,LEI 8112/90 AP	1.931,28
APOSENTADO	EST-02	TECNICO EM ENFERMAGEM	Graduacao Niv Sup Comple(T)	S/nivel funcao	IQ - 25% - LEI 11.091/05 AP	11.644,56
APOSENTADO	EST-02	TECNICO EM ENFERMAGEM	Graduacao Niv Sup Comple(T)	S/nivel funcao	PROVENTO BASICO	46.578,36
APOSENTADO	EST-02	PROFESSOR DO MAGISTERIO SUPERI	Mestrado(T)	S/nivel funcao	ANU¿NIO-ART.244,LEI 8112/90 AP	11.196,36
APOSENTADO	EST-02	PROFESSOR DO MAGISTERIO SUPERI	Mestrado(T)	S/nivel funcao	DECISAO JUDICIAL N TRAN JUG AP	1.001,28
APOSENTADO	EST-02	PROFESSOR DO MAGISTERIO SUPERI	Mestrado(T)	S/nivel funcao	PROVENTO BASICO	65.861,16
APOSENTADO	EST-02	PROFESSOR DO MAGISTERIO SUPERI	Mestrado(T)	S/nivel funcao	RT - RETRIB. POR TITULA¿NIO AP	32.930,52
ATIVO PERMANENTE	EST-01	PROFESSOR DO MAGISTERIO SUPERI	Doutorado(T)	S/nivel funcao	RT - RETRIB. POR TITULA¿NIO AT	110.756,76
ATIVO PERMANENTE	EST-01	PROFESSOR DO MAGISTERIO SUPERI	Doutorado(T)	S/nivel funcao	VENCIMENTO BASICO	96.310,32
ATIVO PERMANENTE	EST-01	MEDICO-AREA	Especializacao Niv Sup(T)	S/nivel funcao	ADIC. DE INSALUBRIDADE	17.421,03
ATIVO PERMANENTE	EST-01	MEDICO-AREA	Especializacao Niv Sup(T)	S/nivel funcao	ANU¿NIO-ART.244,LEI 8112/90 AT	6.968,37
ATIVO PERMANENTE	EST-01	MEDICO-AREA	Especializacao Niv Sup(T)	S/nivel funcao	IQ - 30% - LEI 11.091/05 AT	52.263,14
ATIVO PERMANENTE	EST-01	MEDICO-AREA	Especializacao Niv Sup(T)	S/nivel funcao	VENCIMENTO BASICO	174.210,74
ATIVO PERMANENTE	EST-01	AUXILIAR DE ENFERMAGEM	Graduacao Niv Sup Comple(T)	FG-0001	ADIC. DE INSALUBRIDADE	4.570,38
ATIVO PERMANENTE	EST-01	AUXILIAR DE ENFERMAGEM	Graduacao Niv Sup Comple(T)	FG-0001	ADIC.GESTAO EDUCACIONAL - AGE	7.324,68
ATIVO PERMANENTE	EST-01	AUXILIAR DE ENFERMAGEM	Graduacao Niv Sup Comple(T)	FG-0001	ANU¿NIO-ART.244,LEI 8112/90 AT	1.828,14
ATIVO PERMANENTE	EST-01	AUXILIAR DE ENFERMAGEM	Graduacao Niv Sup Comple(T)	FG-0001	FUNCAO GRATIFICADA - FG - IFES	1.647,12

Apêndice 2 - Relação de Servidores com Remuneração - 2020

SITUAÇÃO VÍNCULO	SITUAÇÃO	CARGO	ESCOLARIDADE	NÍVEL	RUBRICA	REMUNERAÇÃO
ATIVO PERMANENTE	EST-01	AUXILIAR DE ENFERMAGEM	Graduacao Niv Sup Comple(T)	FG-0001	LD.13	2.734,32
ATIVO PERMANENTE	EST-01	AUXILIAR DE ENFERMAGEM	Graduacao Niv Sup Comple(T)	FG-0001	IQ - 25% - LEI 11.091/05 AT	11.426,04
ATIVO PERMANENTE	EST-01	AUXILIAR DE ENFERMAGEM	Graduacao Niv Sup Comple(T)	FG-0001	VB.COMP.ART.15 L11091/05 AT	104,28
ATIVO PERMANENTE	EST-01	AUXILIAR DE ENFERMAGEM	Graduacao Niv Sup Comple(T)	FG-0001	VENCIMENTO BASICO	45.600,24
ATIVO PERMANENTE	EST-01	ENGENHEIRO-AREA	Especializacao Niv Sup(T)	S/nivel funcao	ANU¿NIO-ART.244,LEI 8112/90 AT	3.895,40
ATIVO PERMANENTE	EST-01	ENGENHEIRO-AREA	Especializacao Niv Sup(T)	S/nivel funcao	DECISAO JUDICIAL N TRAN JUG AT	5.547,96
ATIVO PERMANENTE	EST-01	ENGENHEIRO-AREA	Especializacao Niv Sup(T)	S/nivel funcao	DECISAO JUDICIAL TRAN JUG AT.	1.849,32
ATIVO PERMANENTE	EST-01	ENGENHEIRO-AREA	Especializacao Niv Sup(T)	S/nivel funcao	IQ - 30% - LEI 11.091/05 AT	29.216,00
ATIVO PERMANENTE	EST-01	ENGENHEIRO-AREA	Especializacao Niv Sup(T)	S/nivel funcao	VENCIMENTO BASICO	97.386,84
ATIVO PERMANENTE	EST-01	ENGENHEIRO-AREA	Especializacao Niv Sup(T)	S/nivel funcao	VPNI ART.62-A LEI 8112/90 - AT	332,76
ATIVO PERMANENTE	EST-01	BIBLIOTECARIO-DOCUMENTALISTA	Especializacao Niv Sup(T)	S/nivel funcao	ABONO DE PERMANENCIA EC 41/03	16.741,06
ATIVO PERMANENTE	EST-01	BIBLIOTECARIO-DOCUMENTALISTA	Especializacao Niv Sup(T)	S/nivel funcao	ANU¿NIO-ART.244,LEI 8112/90 AT	3.931,32
ATIVO PERMANENTE	EST-01	BIBLIOTECARIO-DOCUMENTALISTA	Especializacao Niv Sup(T)	S/nivel funcao	IQ - 30% - LEI 11.091/05 AT	29.485,14
ATIVO PERMANENTE	EST-01	BIBLIOTECARIO-DOCUMENTALISTA	Especializacao Niv Sup(T)	S/nivel funcao	VB.COMP.ART.15 L11091/05 AT	272,28
ATIVO PERMANENTE	EST-01	BIBLIOTECARIO-DOCUMENTALISTA	Especializacao Niv Sup(T)	S/nivel funcao	VENCIMENTO BASICO	98.011,74
ATIVO PERMANENTE	EST-01	TECNICO DE LABORATORIO AREA	Doutorado(T)	S/nivel funcao	ADIC. DE INSALUBRIDADE	6.911,43
ATIVO PERMANENTE	EST-01	TECNICO DE LABORATORIO AREA	Doutorado(T)	S/nivel funcao	IQ - 75% - LEI 11.091/05 AT	25.917,88
ATIVO PERMANENTE	EST-01	TECNICO DE LABORATORIO AREA	Doutorado(T)	S/nivel funcao	VENCIMENTO BASICO	34.557,29
ATIVO PERMANENTE	EST-01	AUX EM ADMINISTRACAO	Tecnico Niv Med Completo(T)	S/nivel funcao	ANU¿NIO-ART.244,LEI 8112/90 AT	1.812,32
ATIVO PERMANENTE	EST-01	AUX EM ADMINISTRACAO	Tecnico Niv Med Completo(T)	S/nivel funcao	IQ - 20% - LEI 11.091/05 AT	9.061,84
ATIVO PERMANENTE	EST-01	AUX EM ADMINISTRACAO	Tecnico Niv Med Completo(T)	S/nivel funcao	VENCIMENTO BASICO	45.309,52
ATIVO PERMANENTE	EST-01	ELETRICISTA	Graduacao Niv Sup Comple(T)	S/nivel funcao	ANU¿NIO-ART.244,LEI 8112/90 AT	1.858,80
ATIVO PERMANENTE	EST-01	ELETRICISTA	Graduacao Niv Sup Comple(T)	S/nivel funcao	IQ - 25% - LEI 11.091/05 AT	11.618,04
ATIVO PERMANENTE	EST-01	ELETRICISTA	Graduacao Niv Sup Comple(T)	S/nivel funcao	VENCIMENTO BASICO	46.472,40
ATIVO PERMANENTE	EST-01	MEDICO-AREA	Doutorado(T)	S/nivel funcao	ADIC. DE INSALUBRIDADE	17.497,56
ATIVO PERMANENTE	EST-01	MEDICO-AREA	Doutorado(T)	S/nivel funcao	ANU¿NIO-ART.244,LEI 8112/90 AT	6.999,00
ATIVO PERMANENTE	EST-01	MEDICO-AREA	Doutorado(T)	S/nivel funcao	IQ - 75% - LEI 11.091/05 AT	131.231,96
ATIVO PERMANENTE	EST-01	MEDICO-AREA	Doutorado(T)	S/nivel funcao	VB.COMP.ART.15 L11091/05 AT	1.322,40
ATIVO PERMANENTE	EST-01	MEDICO-AREA	Doutorado(T)	S/nivel funcao	VENCIMENTO BASICO	173.653,60
ATIVO PERMANENTE	EST-01	PROFESSOR ENS BASICO TECN TECN	Doutorado(T)	S/nivel funcao	ANU¿NIO-ART.244,LEI 8112/90 AT	3.852,36
ATIVO PERMANENTE	EST-01	PROFESSOR ENS BASICO TECN TECN	Doutorado(T)	S/nivel funcao	RT - RETRIB. POR TITULA¿NIO AT	110.756,76
ATIVO PERMANENTE	EST-01	PROFESSOR ENS BASICO TECN TECN	Doutorado(T)	S/nivel funcao	VENCIMENTO BASICO	96.310,32
ATIVO PERMANENTE	EST-01	PROFESSOR DO MAGISTERIO SUPERI	Doutorado(T)	S/nivel funcao	ADIC. DE INSALUBRIDADE	15.312,78
ATIVO PERMANENTE	EST-01	PROFESSOR DO MAGISTERIO SUPERI	Doutorado(T)	S/nivel funcao	ANU¿NIO-ART.244,LEI 8112/90 AT	2.296,86
ATIVO PERMANENTE	EST-01	PROFESSOR DO MAGISTERIO SUPERI	Doutorado(T)	S/nivel funcao	DECISAO JUDICIAL N TRAN JUG AT	517,56
ATIVO PERMANENTE	EST-01	PROFESSOR DO MAGISTERIO SUPERI	Doutorado(T)	S/nivel funcao	RT - RETRIB. POR TITULA¿NIO AT	66.036,72
ATIVO PERMANENTE	EST-01	PROFESSOR DO MAGISTERIO SUPERI	Doutorado(T)	S/nivel funcao	VENCIMENTO BASICO	76.564,38
ATIVO PERMANENTE	EST-01	VIGILANTE	2o gr compl ou tec profiss	S/nivel funcao	ADIC. DE PERICULOSIDADE	5.700,08
ATIVO PERMANENTE	EST-01	VIGILANTE	2o gr compl ou tec profiss	S/nivel funcao	ANU¿NIO-ART.244,LEI 8112/90 AT	3.420,00
ATIVO PERMANENTE	EST-01	VIGILANTE	2o gr compl ou tec profiss	S/nivel funcao	IQ - 15% - LEI 11.091/05 AT	8.550,08
ATIVO PERMANENTE	EST-01	VIGILANTE	2o gr compl ou tec profiss	S/nivel funcao	VENCIMENTO BASICO	57.001,04
ATIVO PERMANENTE	EST-01	ASSISTENTE EM ADMINISTRACAO	Especializacao Niv Sup(T)	FG-0004	ADIC.GESTAO EDUCACIONAL - AGE	282,72
ATIVO PERMANENTE	EST-01	ASSISTENTE EM ADMINISTRACAO	Especializacao Niv Sup(T)	FG-0004	ANU¿NIO-ART.244,LEI 8112/90 AT	584,64
ATIVO PERMANENTE	EST-01	ASSISTENTE EM ADMINISTRACAO	Especializacao Niv Sup(T)	FG-0004	FUNCAO GRATIFICADA - FG - IFES	199,17
ATIVO PERMANENTE	EST-01	ASSISTENTE EM ADMINISTRACAO	Especializacao Niv Sup(T)	FG-0004	LD.13	330,60

Apêndice 2 - Relação de Servidores com Remuneração - 2020

SITUAÇÃO VÍNCULO	SITUAÇÃO	CARGO	ESCOLARIDADE	NÍVEL	RUBRICA	REMUNERAÇÃO
ATIVO PERMANENTE	EST-01	ASSISTENTE EM ADMINISTRACAO	Especializacao Niv Sup(T)	FG-0004	IQ - 30% - LEI 11.091/05 AT	4.384,80
ATIVO PERMANENTE	EST-01	ASSISTENTE EM ADMINISTRACAO	Especializacao Niv Sup(T)	FG-0004	VENCIMENTO BASICO	14.616,00
ATIVO PERMANENTE	EST-01	ASSISTENTE EM ADMINISTRACAO	Especializacao Niv Sup(T)	FG-0004	VPNI ART.62-A LEI 8112/90 - AT	1.233,24
ATIVO PERMANENTE	EST-01	ASSISTENTE EM ADMINISTRACAO	Especializacao Niv Sup(T)	S/nivel funcao	ANU¿NIO-ART.244,LEI 8112/90 AT	1.695,36
ATIVO PERMANENTE	EST-01	ASSISTENTE EM ADMINISTRACAO	Especializacao Niv Sup(T)	S/nivel funcao	FG IFE'S DECIS¿O JUDICIAL	2.437,47
ATIVO PERMANENTE	EST-01	ASSISTENTE EM ADMINISTRACAO	Especializacao Niv Sup(T)	S/nivel funcao	IQ - 30% - LEI 11.091/05 AT	12.715,44
ATIVO PERMANENTE	EST-01	ASSISTENTE EM ADMINISTRACAO	Especializacao Niv Sup(T)	S/nivel funcao	VENCIMENTO BASICO	42.385,04
ATIVO PERMANENTE	EST-01	ASSISTENTE EM ADMINISTRACAO	Especializacao Niv Sup(T)	S/nivel funcao	VPNI ART.62-A LEI 8112/90 - AT	3.699,72
ATIVO PERMANENTE	EST-01	MEDICO-AREA	Doutorado(T)	S/nivel funcao	ANU¿NIO-ART.244,LEI 8112/90 AT	2.961,12
ATIVO PERMANENTE	EST-01	MEDICO-AREA	Doutorado(T)	S/nivel funcao	IQ - 75% - LEI 11.091/05 AT	55.521,60
ATIVO PERMANENTE	EST-01	MEDICO-AREA	Doutorado(T)	S/nivel funcao	VB.COMP.ART.15 L11091/05 AT	478,92
ATIVO PERMANENTE	EST-01	MEDICO-AREA	Doutorado(T)	S/nivel funcao	VENCIMENTO BASICO	73.549,92
APOSENTADO	EST-02	MEDICO-AREA	Doutorado(T)	S/nivel funcao	ANU¿NIO-ART.244,LEI 8112/90 AP	7.124,40
APOSENTADO	EST-02	MEDICO-AREA	Doutorado(T)	S/nivel funcao	IQ - 75% - LEI 11.091/05 AP	133.583,04
APOSENTADO	EST-02	MEDICO-AREA	Doutorado(T)	S/nivel funcao	PROVENTO BASICO	178.110,72
ATIVO PERMANENTE	EST-01	PROFESSOR DO MAGISTERIO SUPERI	Doutorado(T)	FUC-0001	ADIC. DE INSALUBRIDADE	2.195,36
ATIVO PERMANENTE	EST-01	PROFESSOR DO MAGISTERIO SUPERI	Doutorado(T)	FUC-0001	COMIS.COORD.CURSO	11.798,16
ATIVO PERMANENTE	EST-01	PROFESSOR DO MAGISTERIO SUPERI	Doutorado(T)	FUC-0001	RT - RETRIB. POR TITULA¿O AT	73.918,34
ATIVO PERMANENTE	EST-01	PROFESSOR DO MAGISTERIO SUPERI	Doutorado(T)	FUC-0001	VENCIMENTO BASICO	64.276,86
ATIVO PERMANENTE	EST-01	MEDICO-AREA	Mestrado(T)	S/nivel funcao	ADIC. DE INSALUBRIDADE	19.977,24
ATIVO PERMANENTE	EST-01	MEDICO-AREA	Mestrado(T)	S/nivel funcao	ANU¿NIO-ART.244,LEI 8112/90 AT	7.990,80
ATIVO PERMANENTE	EST-01	MEDICO-AREA	Mestrado(T)	S/nivel funcao	IQ - 52% - LEI 11.091/05 AT	103.881,84
ATIVO PERMANENTE	EST-01	MEDICO-AREA	Mestrado(T)	S/nivel funcao	VENCIMENTO BASICO	199.772,88
ATIVO PERMANENTE	EST-01	PROFESSOR DO MAGISTERIO SUPERI	Doutorado(T)	S/nivel funcao	RT - RETRIB. POR TITULA¿O AT	64.808,64
ATIVO PERMANENTE	EST-01	PROFESSOR DO MAGISTERIO SUPERI	Doutorado(T)	S/nivel funcao	VENCIMENTO BASICO	56.355,36
ATIVO PERMANENTE	EST-01	PROFESSOR DO MAGISTERIO SUPERI	Doutorado(T)	FUC-0001	COMIS.COORD.CURSO	11.798,16
ATIVO PERMANENTE	EST-01	PROFESSOR DO MAGISTERIO SUPERI	Doutorado(T)	FUC-0001	RT - RETRIB. POR TITULA¿O AT	75.740,28
ATIVO PERMANENTE	EST-01	PROFESSOR DO MAGISTERIO SUPERI	Doutorado(T)	FUC-0001	VENCIMENTO BASICO	65.861,16
ATIVO PERMANENTE	EST-01	PROFESSOR DO MAGISTERIO SUPERI	Doutorado(T)	S/nivel funcao	RT - RETRIB. POR TITULA¿O AT	72.493,01
ATIVO PERMANENTE	EST-01	PROFESSOR DO MAGISTERIO SUPERI	Doutorado(T)	S/nivel funcao	VENCIMENTO BASICO	63.037,43
ATIVO PERMANENTE	EST-01	PROFESSOR ENS BASICO TECN TECN	Pos-Grad O+Rsc-II L12772/12	S/nivel funcao	RT - RSC LEI 12.772/12 AT	26.835,84
ATIVO PERMANENTE	EST-01	PROFESSOR ENS BASICO TECN TECN	Pos-Grad O+Rsc-II L12772/12	S/nivel funcao	VENCIMENTO BASICO	53.671,68
ATIVO PERMANENTE	EST-01	PROFESSOR DO MAGISTERIO SUPERI	Doutorado(T)	FUC-0001	ADIC. DE INSALUBRIDADE	1.097,68
ATIVO PERMANENTE	EST-01	PROFESSOR DO MAGISTERIO SUPERI	Doutorado(T)	FUC-0001	COMIS.COORD.CURSO	983,18
ATIVO PERMANENTE	EST-01	PROFESSOR DO MAGISTERIO SUPERI	Doutorado(T)	FUC-0001	RT - RETRIB. POR TITULA¿O AT	6.311,69
ATIVO PERMANENTE	EST-01	PROFESSOR DO MAGISTERIO SUPERI	Doutorado(T)	FUC-0001	VENCIMENTO BASICO	5.488,43
ATIVO PERMANENTE	EST-01	PROFESSOR DO MAGISTERIO SUPERI	Doutorado(T)	S/nivel funcao	ADIC. DE INSALUBRIDADE	11.871,32
ATIVO PERMANENTE	EST-01	PROFESSOR DO MAGISTERIO SUPERI	Doutorado(T)	S/nivel funcao	RT - RETRIB. POR TITULA¿O AT	68.260,44
ATIVO PERMANENTE	EST-01	PROFESSOR DO MAGISTERIO SUPERI	Doutorado(T)	S/nivel funcao	SUBSTITUICAO/INTERINO	2.720,14
ATIVO PERMANENTE	EST-01	PROFESSOR DO MAGISTERIO SUPERI	Doutorado(T)	S/nivel funcao	VENCIMENTO BASICO	59.356,94
ATIVO PERMANENTE	EST-01	PROFESSOR DO MAGISTERIO SUPERI	Doutorado(T)	S/nivel funcao	RT - RETRIB. POR TITULA¿O AT	68.452,52
ATIVO PERMANENTE	EST-01	PROFESSOR DO MAGISTERIO SUPERI	Doutorado(T)	S/nivel funcao	SUBSTITUICAO/INTERINO	1.591,63
ATIVO PERMANENTE	EST-01	PROFESSOR DO MAGISTERIO SUPERI	Doutorado(T)	S/nivel funcao	VENCIMENTO BASICO	59.523,96
ATIVO EM OUTRO ORGAO	EST-08	PROFESSOR DO MAGISTERIO SUPERI	Doutorado(T)	S/nivel funcao	ANU¿NIO-ART.244,LEI 8112/90 AT	676,08
ATIVO EM OUTRO ORGAO	EST-08	PROFESSOR DO MAGISTERIO SUPERI	Doutorado(T)	S/nivel funcao	RT - RETRIB. POR TITULA¿O AT	77.760,04

Apêndice 2 - Relação de Servidores com Remuneração - 2020

SITUAÇÃO VÍNCULO	SITUAÇÃO	CARGO	ESCOLARIDADE	NÍVEL	RUBRICA	REMUNERAÇÃO
ATIVO EM OUTRO ORGAO	EST-08	PROFESSOR DO MAGISTERIO SUPERI	Doutorado(T)	S/nivel funcao	VENCIMENTO BASICO	67.617,40
ATIVO PERMANENTE	EST-01	PROFESSOR DO MAGISTERIO SUPERI	Doutorado(T)	FUC-0001	ANU¿NIO-ART.244,LEI 8112/90 AT	763,88
ATIVO PERMANENTE	EST-01	PROFESSOR DO MAGISTERIO SUPERI	Doutorado(T)	FUC-0001	DECISAO JUDICIAL N TRAN JUG AT	438,36
ATIVO PERMANENTE	EST-01	PROFESSOR DO MAGISTERIO SUPERI	Doutorado(T)	FUC-0001	COMIS.COORD.CURSO	3.670,54
ATIVO PERMANENTE	EST-01	PROFESSOR DO MAGISTERIO SUPERI	Doutorado(T)	FUC-0001	RT - RETRIB. POR TITULA¿NIO AT	43.924,68
ATIVO PERMANENTE	EST-01	PROFESSOR DO MAGISTERIO SUPERI	Doutorado(T)	FUC-0001	VENCIMENTO BASICO	38.195,36
ATIVO PERMANENTE	EST-01	PROFESSOR DO MAGISTERIO SUPERI	Doutorado(T)	S/nivel funcao	ANU¿NIO-ART.244,LEI 8112/90 AT	1.527,76
ATIVO PERMANENTE	EST-01	PROFESSOR DO MAGISTERIO SUPERI	Doutorado(T)	S/nivel funcao	DECISAO JUDICIAL N TRAN JUG AT	876,72
ATIVO PERMANENTE	EST-01	PROFESSOR DO MAGISTERIO SUPERI	Doutorado(T)	S/nivel funcao	RT - RETRIB. POR TITULA¿NIO AT	87.849,36
ATIVO PERMANENTE	EST-01	PROFESSOR DO MAGISTERIO SUPERI	Doutorado(T)	S/nivel funcao	VENCIMENTO BASICO	76.390,72
APOSENTADO	EST-02	PROFESSOR DO MAGISTERIO SUPERI	Doutorado(T)	S/nivel funcao	ANU¿NIO-ART.244,LEI 8112/90 AP	3.437,52
APOSENTADO	EST-02	PROFESSOR DO MAGISTERIO SUPERI	Doutorado(T)	S/nivel funcao	DECISAO JUDICIAL N TRAN JUG AP	1.376,64
APOSENTADO	EST-02	PROFESSOR DO MAGISTERIO SUPERI	Doutorado(T)	S/nivel funcao	PROVENTO BASICO	114.586,08
APOSENTADO	EST-02	PROFESSOR DO MAGISTERIO SUPERI	Doutorado(T)	S/nivel funcao	RT - RETRIB. POR TITULA¿NIO AP	131.774,04
ATIVO PERMANENTE	EST-01	PROFESSOR ENS BASICO TECN TECN	Mestre+Rsc-III Lei 12772/12	FG-0004	ADIC.GESTAO EDUCACIONAL - AGE	282,72
ATIVO PERMANENTE	EST-01	PROFESSOR ENS BASICO TECN TECN	Mestre+Rsc-III Lei 12772/12	FG-0004	FUNCAO GRATIFICADA - FG - IFES	199,17
ATIVO PERMANENTE	EST-01	PROFESSOR ENS BASICO TECN TECN	Mestre+Rsc-III Lei 12772/12	FG-0004	LD.13	330,60
ATIVO PERMANENTE	EST-01	PROFESSOR ENS BASICO TECN TECN	Mestre+Rsc-III Lei 12772/12	FG-0004	RT - RSC LEI 12.772/12 AT	18.935,07
ATIVO PERMANENTE	EST-01	PROFESSOR ENS BASICO TECN TECN	Mestre+Rsc-III Lei 12772/12	FG-0004	VENCIMENTO BASICO	16.465,29
ATIVO PERMANENTE	EST-01	PROFESSOR ENS BASICO TECN TECN	Mestre+Rsc-III Lei 12772/12	S/nivel funcao	FG IFE'S DECISAO JUDICIAL	2.437,47
ATIVO PERMANENTE	EST-01	PROFESSOR ENS BASICO TECN TECN	Mestre+Rsc-III Lei 12772/12	S/nivel funcao	RT - RSC LEI 12.772/12 AT	49.399,70
ATIVO PERMANENTE	EST-01	PROFESSOR ENS BASICO TECN TECN	Mestre+Rsc-III Lei 12772/12	S/nivel funcao	VENCIMENTO BASICO	42.956,26
ATIVO PERMANENTE	EST-01	PROFESSOR DO MAGISTERIO SUPERI	Mestrado(T)	S/nivel funcao	RT - RETRIB. POR TITULA¿NIO AT	26.835,84
ATIVO PERMANENTE	EST-01	PROFESSOR DO MAGISTERIO SUPERI	Mestrado(T)	S/nivel funcao	VENCIMENTO BASICO	53.671,68
EXERCICIO PROVISORIO	EST-19	S/cargo	Sup compl ou hab legal eqv	S/nivel funcao	ADIC. DE INSALUBRIDADE	11.218,64
ATIVO PERMANENTE	EST-01	PROFESSOR DO MAGISTERIO SUPERI	Doutorado(T)	S/nivel funcao	RT - RETRIB. POR TITULA¿NIO AT	119.794,56
ATIVO PERMANENTE	EST-01	PROFESSOR DO MAGISTERIO SUPERI	Doutorado(T)	S/nivel funcao	VENCIMENTO BASICO	104.169,12
ATIVO PERMANENTE	EST-01	PROFESSOR DO MAGISTERIO SUPERI	Doutorado(T)	CD-0004	CARGO DE DIRECAO - CD	3.852,76
ATIVO PERMANENTE	EST-01	PROFESSOR DO MAGISTERIO SUPERI	Doutorado(T)	CD-0004	RT - RETRIB. POR TITULA¿NIO AT	5.400,72
ATIVO PERMANENTE	EST-01	PROFESSOR DO MAGISTERIO SUPERI	Doutorado(T)	CD-0004	VENCIMENTO BASICO	4.696,28
ATIVO PERMANENTE	EST-01	PROFESSOR DO MAGISTERIO SUPERI	Doutorado(T)	S/nivel funcao	RT - RETRIB. POR TITULA¿NIO AT	57.864,84
ATIVO PERMANENTE	EST-01	PROFESSOR DO MAGISTERIO SUPERI	Doutorado(T)	S/nivel funcao	VENCIMENTO BASICO	50.317,24
ATIVO PERMANENTE	EST-01	PROFESSOR DO MAGISTERIO SUPERI	Mestrado(T)	S/nivel funcao	RT - RETRIB. POR TITULA¿NIO AT	7.044,42
ATIVO PERMANENTE	EST-01	PROFESSOR DO MAGISTERIO SUPERI	Mestrado(T)	S/nivel funcao	VENCIMENTO BASICO	14.088,84
ATIVO PERMANENTE	EST-01	PROFESSOR DO MAGISTERIO SUPERI	Doutorado(T)	S/nivel funcao	RT - RETRIB. POR TITULA¿NIO AT	50.982,80
ATIVO PERMANENTE	EST-01	PROFESSOR DO MAGISTERIO SUPERI	Doutorado(T)	S/nivel funcao	VENCIMENTO BASICO	44.332,84
ATIVO PERMANENTE	EST-01	PROFESSOR DO MAGISTERIO SUPERI	Doutorado(T)	S/nivel funcao	RT - RETRIB. POR TITULA¿NIO AT	63.779,92
ATIVO PERMANENTE	EST-01	PROFESSOR DO MAGISTERIO SUPERI	Doutorado(T)	S/nivel funcao	VENCIMENTO BASICO	55.460,80
ATIVO PERMANENTE	EST-01	ENGENHEIRO AGRONOMO	Mestrado(T)	S/nivel funcao	ADIC. DE INSALUBRIDADE	12.072,80
ATIVO PERMANENTE	EST-01	ENGENHEIRO AGRONOMO	Mestrado(T)	S/nivel funcao	IQ - 52% - LEI 11.091/05 AT	31.389,28
ATIVO PERMANENTE	EST-01	ENGENHEIRO AGRONOMO	Mestrado(T)	S/nivel funcao	VENCIMENTO BASICO	60.364,10
ATIVO PERMANENTE	EST-01	TECNICO EM AGROPECUARIA	Mestrado(T)	S/nivel funcao	ADIC. DE INSALUBRIDADE	2.949,67
ATIVO PERMANENTE	EST-01	TECNICO EM AGROPECUARIA	Mestrado(T)	S/nivel funcao	IQ - 52% - LEI 11.091/05 AT	16.483,20
ATIVO PERMANENTE	EST-01	TECNICO EM AGROPECUARIA	Mestrado(T)	S/nivel funcao	VENCIMENTO BASICO	31.698,60
ATIVO PERMANENTE	EST-01	PROFESSOR DO MAGISTERIO SUPERI	Doutorado(T)	S/nivel funcao	ADIC. DE INSALUBRIDADE	6.717,78

Apêndice 2 - Relação de Servidores com Remuneração - 2020

SITUAÇÃO VÍNCULO	SITUAÇÃO	CARGO	ESCOLARIDADE	NÍVEL	RUBRICA	REMUNERAÇÃO
ATIVO PERMANENTE	EST-01	PROFESSOR DO MAGISTERIO SUPERI	Doutorado(T)	S/nivel funcao	RT - RETRIB. POR TITULAÇÃO AT	77.255,10
ATIVO PERMANENTE	EST-01	PROFESSOR DO MAGISTERIO SUPERI	Doutorado(T)	S/nivel funcao	VENCIMENTO BASICO	67.178,34
ATIVO PERMANENTE	EST-01	PROFESSOR DO MAGISTERIO SUPERI	Doutorado(T)	S/nivel funcao	ADIC. DE INSALUBRIDADE	11.546,88
ATIVO PERMANENTE	EST-01	PROFESSOR DO MAGISTERIO SUPERI	Doutorado(T)	S/nivel funcao	RT - RETRIB. POR TITULAÇÃO AT	66.395,08
ATIVO PERMANENTE	EST-01	PROFESSOR DO MAGISTERIO SUPERI	Doutorado(T)	S/nivel funcao	VENCIMENTO BASICO	57.734,84
ATIVO PERMANENTE	EST-01	ASSISTENTE EM ADMINISTRACAO	Graduacao Niv Sup Comple(T)	S/nivel funcao	ANUNIO-ART.244,LEI 8112/90 AT	2.309,28
ATIVO PERMANENTE	EST-01	ASSISTENTE EM ADMINISTRACAO	Graduacao Niv Sup Comple(T)	S/nivel funcao	DECISAO JUDICIAL TRAN JUG AT.	5.886,84
ATIVO PERMANENTE	EST-01	ASSISTENTE EM ADMINISTRACAO	Graduacao Niv Sup Comple(T)	S/nivel funcao	IQ - 25% - LEI 11.091/05 AT	14.433,12
ATIVO PERMANENTE	EST-01	ASSISTENTE EM ADMINISTRACAO	Graduacao Niv Sup Comple(T)	S/nivel funcao	VENCIMENTO BASICO	57.732,52
ATIVO PERMANENTE	EST-01	ASSISTENTE EM ADMINISTRACAO	Pos-Graduacao(T)	S/nivel funcao	IQ - 30% - LEI 11.091/05 AT	9.509,52
ATIVO PERMANENTE	EST-01	ASSISTENTE EM ADMINISTRACAO	Pos-Graduacao(T)	S/nivel funcao	VENCIMENTO BASICO	31.698,60
ATIVO PERMANENTE	EST-01	TECNICO EM SOM	2o gr compl ou tec profiss	S/nivel funcao	VENCIMENTO BASICO	33.470,04
ATIVO PERMANENTE	EST-01	PROFESSOR DO MAGISTERIO SUPERI	Doutorado(T)	S/nivel funcao	RT - RETRIB. POR TITULAÇÃO AT	61.722,48
ATIVO PERMANENTE	EST-01	PROFESSOR DO MAGISTERIO SUPERI	Doutorado(T)	S/nivel funcao	VENCIMENTO BASICO	53.671,68
ATIVO PERMANENTE	EST-01	PROFESSOR DO MAGISTERIO SUPERI	Doutorado(T)	S/nivel funcao	RT - RETRIB. POR TITULAÇÃO AT	75.740,28
ATIVO PERMANENTE	EST-01	PROFESSOR DO MAGISTERIO SUPERI	Doutorado(T)	S/nivel funcao	VENCIMENTO BASICO	65.861,16
ATIVO PERMANENTE	EST-01	ANALISTA DE TEC DA INFORMACAO	Mestrado(T)	FG-0004	ADIC.GESTAO EDUCACIONAL - AGE	282,72
ATIVO PERMANENTE	EST-01	ANALISTA DE TEC DA INFORMACAO	Mestrado(T)	FG-0004	FUNCAO GRATIFICADA - FG - IFES	199,17
ATIVO PERMANENTE	EST-01	ANALISTA DE TEC DA INFORMACAO	Mestrado(T)	FG-0004	LD.13	330,60
ATIVO PERMANENTE	EST-01	ANALISTA DE TEC DA INFORMACAO	Mestrado(T)	FG-0004	IQ - 52% - LEI 11.091/05 AT	7.600,32
ATIVO PERMANENTE	EST-01	ANALISTA DE TEC DA INFORMACAO	Mestrado(T)	FG-0004	VENCIMENTO BASICO	14.616,00
ATIVO PERMANENTE	EST-01	ANALISTA DE TEC DA INFORMACAO	Mestrado(T)	S/nivel funcao	FG IFE'S DECISAO JUDICIAL	2.437,47
ATIVO PERMANENTE	EST-01	ANALISTA DE TEC DA INFORMACAO	Mestrado(T)	S/nivel funcao	IQ - 52% - LEI 11.091/05 AT	22.800,96
ATIVO PERMANENTE	EST-01	ANALISTA DE TEC DA INFORMACAO	Mestrado(T)	S/nivel funcao	VENCIMENTO BASICO	43.848,00
ATIVO PERMANENTE	EST-01	PROFESSOR DO MAGISTERIO SUPERI	Doutorado(T)	S/nivel funcao	ANUNIO-ART.244,LEI 8112/90 AT	6.875,16
ATIVO PERMANENTE	EST-01	PROFESSOR DO MAGISTERIO SUPERI	Doutorado(T)	S/nivel funcao	DECISAO JUDICIAL TRAN JUG AT.	1.559,52
ATIVO PERMANENTE	EST-01	PROFESSOR DO MAGISTERIO SUPERI	Doutorado(T)	S/nivel funcao	RT - RETRIB. POR TITULAÇÃO AT	131.774,04
ATIVO PERMANENTE	EST-01	PROFESSOR DO MAGISTERIO SUPERI	Doutorado(T)	S/nivel funcao	VENCIMENTO BASICO	114.586,08
ATIVO PERMANENTE	EST-01	PROFESSOR DO MAGISTERIO SUPERI	Mestrado(T)	S/nivel funcao	ANUNIO-ART.244,LEI 8112/90 AT	2.222,46
ATIVO PERMANENTE	EST-01	PROFESSOR DO MAGISTERIO SUPERI	Mestrado(T)	S/nivel funcao	RT - RETRIB. POR TITULAÇÃO AT	27.781,83
ATIVO PERMANENTE	EST-01	PROFESSOR DO MAGISTERIO SUPERI	Mestrado(T)	S/nivel funcao	VENCIMENTO BASICO	55.563,57
ATIVO PERMANENTE	EST-01	PROFESSOR DO MAGISTERIO SUPERI	Doutorado(T)	S/nivel funcao	ANUNIO-ART.244,LEI 8112/90 AT	740,82
ATIVO PERMANENTE	EST-01	PROFESSOR DO MAGISTERIO SUPERI	Doutorado(T)	S/nivel funcao	RT - RETRIB. POR TITULAÇÃO AT	21.299,37
ATIVO PERMANENTE	EST-01	PROFESSOR DO MAGISTERIO SUPERI	Doutorado(T)	S/nivel funcao	VENCIMENTO BASICO	18.521,19
APOSENTADO	EST-02	PROFESSOR DO MAGISTERIO SUPERI	Mestrado(T)	S/nivel funcao	ANUNIO-ART.244,LEI 8112/90 AP	2.136,96
APOSENTADO	EST-02	PROFESSOR DO MAGISTERIO SUPERI	Mestrado(T)	S/nivel funcao	DECISAO JUDICIAL N TRAN JUG AP	872,88
APOSENTADO	EST-02	PROFESSOR DO MAGISTERIO SUPERI	Mestrado(T)	S/nivel funcao	PROVENTO BASICO	71.235,36
APOSENTADO	EST-02	PROFESSOR DO MAGISTERIO SUPERI	Mestrado(T)	S/nivel funcao	RT - RETRIB. POR TITULAÇÃO AP	35.617,68
ATIVO PERMANENTE	EST-01	PROFESSOR DO MAGISTERIO SUPERI	Mestrado(T)	S/nivel funcao	ADIC. DE INSALUBRIDADE	4.161,84
ATIVO PERMANENTE	EST-01	PROFESSOR DO MAGISTERIO SUPERI	Mestrado(T)	S/nivel funcao	ANUNIO-ART.244,LEI 8112/90 AT	1.248,48
ATIVO PERMANENTE	EST-01	PROFESSOR DO MAGISTERIO SUPERI	Mestrado(T)	S/nivel funcao	RT - RETRIB. POR TITULAÇÃO AT	15.606,96
ATIVO PERMANENTE	EST-01	PROFESSOR DO MAGISTERIO SUPERI	Mestrado(T)	S/nivel funcao	VENCIMENTO BASICO	41.618,40
APOSENTADO	EST-02	PROFESSOR DO MAGISTERIO SUPERI	Mestrado(T)	S/nivel funcao	ANUNIO-ART.244,LEI 8112/90 AP	2.621,88
APOSENTADO	EST-02	PROFESSOR DO MAGISTERIO SUPERI	Mestrado(T)	S/nivel funcao	PROVENTO BASICO	43.699,32
APOSENTADO	EST-02	PROFESSOR DO MAGISTERIO SUPERI	Mestrado(T)	S/nivel funcao	RT - RETRIB. POR TITULAÇÃO AP	16.387,20

Apêndice 2 - Relação de Servidores com Remuneração - 2020

SITUAÇÃO VÍNCULO	SITUAÇÃO	CARGO	ESCOLARIDADE	NÍVEL	RUBRICA	REMUNERAÇÃO
ATIVO PERMANENTE	EST-01	PROFESSOR DO MAGISTERIO SUPERI	Mestrado(T)	S/nivel funcao	RT - RETRIB. POR TITULAÇÃO AT	6.708,96
ATIVO PERMANENTE	EST-01	PROFESSOR DO MAGISTERIO SUPERI	Mestrado(T)	S/nivel funcao	VENCIMENTO BASICO	26.835,84
ATIVO PERMANENTE	EST-01	PROFESSOR DO MAGISTERIO SUPERI	Doutorado(T)	S/nivel funcao	ADIC. DE INSALUBRIDADE	19.262,04
ATIVO PERMANENTE	EST-01	PROFESSOR DO MAGISTERIO SUPERI	Doutorado(T)	S/nivel funcao	ANUNIO-ART.244,LEI 8112/90 AT	2.889,24
ATIVO PERMANENTE	EST-01	PROFESSOR DO MAGISTERIO SUPERI	Doutorado(T)	S/nivel funcao	RT - RETRIB. POR TITULAÇÃO AT	110.756,76
ATIVO PERMANENTE	EST-01	PROFESSOR DO MAGISTERIO SUPERI	Doutorado(T)	S/nivel funcao	VENCIMENTO BASICO	96.310,32
ATIVO PERMANENTE	EST-01	AUXILIAR DE ENFERMAGEM	Sup compl ou hab legal eqv	S/nivel funcao	ADIC. DE INSALUBRIDADE	4.586,28
ATIVO PERMANENTE	EST-01	AUXILIAR DE ENFERMAGEM	Sup compl ou hab legal eqv	S/nivel funcao	ANUNIO-ART.244,LEI 8112/90 AT	1.375,80
ATIVO PERMANENTE	EST-01	AUXILIAR DE ENFERMAGEM	Sup compl ou hab legal eqv	S/nivel funcao	IQ - 15% - LEI 11.091/05 AT	6.879,36
ATIVO PERMANENTE	EST-01	AUXILIAR DE ENFERMAGEM	Sup compl ou hab legal eqv	S/nivel funcao	VB.COMP.ART.15 L11091/05 AT	1.134,72
ATIVO PERMANENTE	EST-01	AUXILIAR DE ENFERMAGEM	Sup compl ou hab legal eqv	S/nivel funcao	VENCIMENTO BASICO	44.728,08
ATIVO PERMANENTE	EST-01	AUXILIAR DE ENFERMAGEM	Tecnico Niv Med Completo(T)	S/nivel funcao	ADIC. DE INSALUBRIDADE	2.296,56
ATIVO PERMANENTE	EST-01	AUXILIAR DE ENFERMAGEM	Tecnico Niv Med Completo(T)	S/nivel funcao	ANUNIO-ART.244,LEI 8112/90 AT	688,92
ATIVO PERMANENTE	EST-01	AUXILIAR DE ENFERMAGEM	Tecnico Niv Med Completo(T)	S/nivel funcao	IQ - 20% - LEI 11.091/05 AT	4.593,12
ATIVO PERMANENTE	EST-01	AUXILIAR DE ENFERMAGEM	Tecnico Niv Med Completo(T)	S/nivel funcao	VB.COMP.ART.15 L11091/05 AT	601,80
ATIVO PERMANENTE	EST-01	AUXILIAR DE ENFERMAGEM	Tecnico Niv Med Completo(T)	S/nivel funcao	VENCIMENTO BASICO	22.364,04
ATIVO EM OUTRO ORGAO	EST-08	CONTADOR	Especializacao Niv Sup(T)	S/nivel funcao	IQ - 30% - LEI 11.091/05 AT	18.352,74
ATIVO EM OUTRO ORGAO	EST-08	CONTADOR	Especializacao Niv Sup(T)	S/nivel funcao	VENCIMENTO BASICO	61.176,01
ATIVO PERMANENTE	EST-01	PROFESSOR DO MAGISTERIO SUPERI	Doutorado(T)	S/nivel funcao	ADIC. DE INSALUBRIDADE	9.260,52
ATIVO PERMANENTE	EST-01	PROFESSOR DO MAGISTERIO SUPERI	Doutorado(T)	S/nivel funcao	ANUNIO-ART.244,LEI 8112/90 AT	2.778,12
ATIVO PERMANENTE	EST-01	PROFESSOR DO MAGISTERIO SUPERI	Doutorado(T)	S/nivel funcao	RT - RETRIB. POR TITULAÇÃO AT	106.496,88
ATIVO PERMANENTE	EST-01	PROFESSOR DO MAGISTERIO SUPERI	Doutorado(T)	S/nivel funcao	V.P.TRANSITORIA ART.2 MP1573-7	1.730,04
ATIVO PERMANENTE	EST-01	PROFESSOR DO MAGISTERIO SUPERI	Doutorado(T)	S/nivel funcao	VENCIMENTO BASICO	92.606,04
ATIVO PERMANENTE	EST-01	PROFESSOR DO MAGISTERIO SUPERI	Doutorado(T)	S/nivel funcao	RT - RETRIB. POR TITULAÇÃO AT	68.452,52
ATIVO PERMANENTE	EST-01	PROFESSOR DO MAGISTERIO SUPERI	Doutorado(T)	S/nivel funcao	VENCIMENTO BASICO	59.523,96
ATIVO PERMANENTE	EST-01	CONTADOR	Pos-Graduacao(T)	S/nivel funcao	IQ - 30% - LEI 11.091/05 AT	16.247,16
ATIVO PERMANENTE	EST-01	CONTADOR	Pos-Graduacao(T)	S/nivel funcao	SUBSTITUICAO/INTERINO	390,20
ATIVO PERMANENTE	EST-01	CONTADOR	Pos-Graduacao(T)	S/nivel funcao	VENCIMENTO BASICO	54.157,44
ATIVO EM OUTRO ORGAO	EST-08	CONTADOR	Especializacao Niv Sup(T)	S/nivel funcao	ABONO DE PERMANENCIA EC 41/03	4.158,96
ATIVO EM OUTRO ORGAO	EST-08	CONTADOR	Especializacao Niv Sup(T)	S/nivel funcao	ANUNIO-ART.244,LEI 8112/90 AT	2.898,36
ATIVO EM OUTRO ORGAO	EST-08	CONTADOR	Especializacao Niv Sup(T)	S/nivel funcao	IQ - 30% - LEI 11.091/05 AT	28.984,68
ATIVO EM OUTRO ORGAO	EST-08	CONTADOR	Especializacao Niv Sup(T)	S/nivel funcao	VB.COMP.ART.15 L11091/05 AT	478,92
ATIVO EM OUTRO ORGAO	EST-08	CONTADOR	Especializacao Niv Sup(T)	S/nivel funcao	VENCIMENTO BASICO	96.137,04
ATIVO PERMANENTE	EST-01	PROFESSOR DO MAGISTERIO SUPERI	Doutorado(T)	S/nivel funcao	ADIC. DE INSALUBRIDADE	11.458,56
ATIVO PERMANENTE	EST-01	PROFESSOR DO MAGISTERIO SUPERI	Doutorado(T)	S/nivel funcao	ANUNIO-ART.244,LEI 8112/90 AT	3.437,52
ATIVO PERMANENTE	EST-01	PROFESSOR DO MAGISTERIO SUPERI	Doutorado(T)	S/nivel funcao	RT - RETRIB. POR TITULAÇÃO AT	131.774,04
ATIVO PERMANENTE	EST-01	PROFESSOR DO MAGISTERIO SUPERI	Doutorado(T)	S/nivel funcao	VENCIMENTO BASICO	114.586,08
ATIVO PERMANENTE	EST-01	TECNICO DE LABORATORIO AREA	Graduacao Niv Sup Comple(T)	S/nivel funcao	IQ - 30% - LEI 11.091/05 AT	11.226,16
ATIVO PERMANENTE	EST-01	TECNICO DE LABORATORIO AREA	Graduacao Niv Sup Comple(T)	S/nivel funcao	VENCIMENTO BASICO	37.420,68
ATIVO PERMANENTE	EST-01	PROFESSOR DO MAGISTERIO SUPERI	Mestrado(T)	S/nivel funcao	ADIC. DE INSALUBRIDADE	14.247,00
ATIVO PERMANENTE	EST-01	PROFESSOR DO MAGISTERIO SUPERI	Mestrado(T)	S/nivel funcao	ANUNIO-ART.244,LEI 8112/90 AT	2.136,96
ATIVO PERMANENTE	EST-01	PROFESSOR DO MAGISTERIO SUPERI	Mestrado(T)	S/nivel funcao	DECISAO JUDICIAL N TRAN JUG AT	497,28
ATIVO PERMANENTE	EST-01	PROFESSOR DO MAGISTERIO SUPERI	Mestrado(T)	S/nivel funcao	RT - RETRIB. POR TITULAÇÃO AT	35.617,68
ATIVO PERMANENTE	EST-01	PROFESSOR DO MAGISTERIO SUPERI	Mestrado(T)	S/nivel funcao	VENCIMENTO BASICO	71.235,36
ATIVO PERMANENTE	EST-01	ENGENHEIRO-AREA	Especializacao Niv Sup(T)	S/nivel funcao	IQ - 30% - LEI 11.091/05 AT	9.466,92

Apêndice 2 - Relação de Servidores com Remuneração - 2020

SITUAÇÃO VÍNCULO	SITUAÇÃO	CARGO	ESCOLARIDADE	NÍVEL	RUBRICA	REMUNERAÇÃO
ATIVO PERMANENTE	EST-01	ENGENHEIRO-AREA	Especializacao Niv Sup(T)	S/nivel funcao	VENCIMENTO BASICO	31.556,58
ATIVO PERMANENTE	EST-01	ENGENHEIRO-AREA	Mestrado(T)	S/nivel funcao	IQ - 52% - LEI 11.091/05 AT	16.836,04
ATIVO PERMANENTE	EST-01	ENGENHEIRO-AREA	Mestrado(T)	S/nivel funcao	VENCIMENTO BASICO	32.377,06
ATIVO PERMANENTE	EST-01	AUX EM ADMINISTRACAO	Especializacao Niv Sup(T)	S/nivel funcao	IQ - 52% - LEI 11.091/05 AT	15.467,44
ATIVO PERMANENTE	EST-01	AUX EM ADMINISTRACAO	Especializacao Niv Sup(T)	S/nivel funcao	VENCIMENTO BASICO	29.745,28
ATIVO PERMANENTE	EST-01	TECNICO EM SECRETARIADO	Graduacao Niv Sup Comple(T)	FG-0004	ADIC.GESTAO EDUCACIONAL - AGE	282,72
ATIVO PERMANENTE	EST-01	TECNICO EM SECRETARIADO	Graduacao Niv Sup Comple(T)	FG-0004	FUNCAO GRATIFICADA - FG - IFES	199,17
ATIVO PERMANENTE	EST-01	TECNICO EM SECRETARIADO	Graduacao Niv Sup Comple(T)	FG-0004	LD.13	330,60
ATIVO PERMANENTE	EST-01	TECNICO EM SECRETARIADO	Graduacao Niv Sup Comple(T)	FG-0004	IQ - 25% - LEI 11.091/05 AT	2.222,10
ATIVO PERMANENTE	EST-01	TECNICO EM SECRETARIADO	Graduacao Niv Sup Comple(T)	FG-0004	VENCIMENTO BASICO	8.888,46
ATIVO PERMANENTE	EST-01	TECNICO EM SECRETARIADO	Graduacao Niv Sup Comple(T)	S/nivel funcao	FG IFE'S DECISAO JUDICIAL	2.437,47
ATIVO PERMANENTE	EST-01	TECNICO EM SECRETARIADO	Graduacao Niv Sup Comple(T)	S/nivel funcao	IQ - 25% - LEI 11.091/05 AT	6.666,30
ATIVO PERMANENTE	EST-01	TECNICO EM SECRETARIADO	Graduacao Niv Sup Comple(T)	S/nivel funcao	VENCIMENTO BASICO	26.665,38
ATIVO PERMANENTE	EST-01	PROFESSOR DO MAGISTERIO SUPERI	Doutorado(T)	FUC-0001	COMIS.COORD.CURSO	2.490,72
ATIVO PERMANENTE	EST-01	PROFESSOR DO MAGISTERIO SUPERI	Doutorado(T)	FUC-0001	RT - RETRIB. POR TITULACAO AT	26.624,22
ATIVO PERMANENTE	EST-01	PROFESSOR DO MAGISTERIO SUPERI	Doutorado(T)	FUC-0001	VENCIMENTO BASICO	23.151,51
ATIVO PERMANENTE	EST-01	PROFESSOR DO MAGISTERIO SUPERI	Doutorado(T)	S/nivel funcao	RT - RETRIB. POR TITULACAO AT	65.673,06
ATIVO PERMANENTE	EST-01	PROFESSOR DO MAGISTERIO SUPERI	Doutorado(T)	S/nivel funcao	VENCIMENTO BASICO	57.107,01
ATIVO PERMANENTE	EST-01	ASSISTENTE EM ADMINISTRACAO	2o gr compl ou tec profiss	S/nivel funcao	VENCIMENTO BASICO	19.330,98
ATIVO PERMANENTE	EST-01	TECNICO EM ASSUNTOS EDUCACIONA	Mestrado(T)	S/nivel funcao	IQ - 52% - LEI 11.091/05 AT	32.012,96
ATIVO PERMANENTE	EST-01	TECNICO EM ASSUNTOS EDUCACIONA	Mestrado(T)	S/nivel funcao	VENCIMENTO BASICO	61.563,44
ATIVO PERMANENTE	EST-01	ENFERMEIRO-AREA	Especializacao Niv Sup(T)	S/nivel funcao	ADIC. DE INSALUBRIDADE	2.103,76
ATIVO PERMANENTE	EST-01	ENFERMEIRO-AREA	Especializacao Niv Sup(T)	S/nivel funcao	IQ - 30% - LEI 11.091/05 AT	6.311,28
ATIVO PERMANENTE	EST-01	ENFERMEIRO-AREA	Especializacao Niv Sup(T)	S/nivel funcao	VENCIMENTO BASICO	21.037,72
ATIVO PERMANENTE	EST-01	ENFERMEIRO-AREA	Mestrado(T)	S/nivel funcao	ADIC. DE INSALUBRIDADE	4.248,54
ATIVO PERMANENTE	EST-01	ENFERMEIRO-AREA	Mestrado(T)	S/nivel funcao	IQ - 52% - LEI 11.091/05 AT	22.092,52
ATIVO PERMANENTE	EST-01	ENFERMEIRO-AREA	Mestrado(T)	S/nivel funcao	VENCIMENTO BASICO	42.485,68
APOSENTADO	EST-02	MEDICO-AREA	Especializacao Niv Sup(T)	S/nivel funcao	ANUNIO-ART.244,LEI 8112/90 AP	23.972,64
APOSENTADO	EST-02	MEDICO-AREA	Especializacao Niv Sup(T)	S/nivel funcao	IQ - 30% - LEI 11.091/05 AP	44.948,88
APOSENTADO	EST-02	MEDICO-AREA	Especializacao Niv Sup(T)	S/nivel funcao	PROVENTO BASICO	149.829,60
APOSENTADO	EST-02	ATENDENTE	1o gr inc - 5a a 8a ser inc	S/nivel funcao	ANUNIO-ART.244,LEI 8112/90 AP	6.689,76
APOSENTADO	EST-02	ATENDENTE	1o gr inc - 5a a 8a ser inc	S/nivel funcao	GDPGPE - LEI 11.784/2008 AP	13.536,00
APOSENTADO	EST-02	ATENDENTE	1o gr inc - 5a a 8a ser inc	S/nivel funcao	PROVENTO BASICO	23.892,36
APOSENTADO	EST-02	AUXILIAR DE ENFERMAGEM	Especializacao Niv Sup(T)	S/nivel funcao	ANUNIO-ART.244,LEI 8112/90 AP	1.196,28
APOSENTADO	EST-02	AUXILIAR DE ENFERMAGEM	Especializacao Niv Sup(T)	S/nivel funcao	IQ - 30% - LEI 11.091/05 AP	11.963,40
APOSENTADO	EST-02	AUXILIAR DE ENFERMAGEM	Especializacao Niv Sup(T)	S/nivel funcao	PROVENTO BASICO	39.878,04
ATIVO PERMANENTE	EST-01	PROFESSOR DO MAGISTERIO SUPERI	Doutorado(T)	S/nivel funcao	RT - RETRIB. POR TITULACAO AT	61.722,48
ATIVO PERMANENTE	EST-01	PROFESSOR DO MAGISTERIO SUPERI	Doutorado(T)	S/nivel funcao	VENCIMENTO BASICO	53.671,68
ATIVO PERMANENTE	EST-01	ENFERMEIRO-AREA	Especializacao Niv Sup(T)	S/nivel funcao	ADIC. DE INSALUBRIDADE	9.711,72
ATIVO PERMANENTE	EST-01	ENFERMEIRO-AREA	Especializacao Niv Sup(T)	S/nivel funcao	ANUNIO-ART.244,LEI 8112/90 AT	2.913,48
ATIVO PERMANENTE	EST-01	ENFERMEIRO-AREA	Especializacao Niv Sup(T)	S/nivel funcao	IQ - 30% - LEI 11.091/05 AT	29.135,40
ATIVO PERMANENTE	EST-01	ENFERMEIRO-AREA	Especializacao Niv Sup(T)	S/nivel funcao	VB.COMP.ART.15 L11091/05 AT	981,00
ATIVO PERMANENTE	EST-01	ENFERMEIRO-AREA	Especializacao Niv Sup(T)	S/nivel funcao	VENCIMENTO BASICO	96.137,04
ATIVO PERMANENTE	EST-01	ENFERMEIRO-AREA	Graduacao Niv Sup Comple(T)	S/nivel funcao	ADIC. DE INSALUBRIDADE	8.934,39
ATIVO PERMANENTE	EST-01	ENFERMEIRO-AREA	Graduacao Niv Sup Comple(T)	S/nivel funcao	ANUNIO-ART.244,LEI 8112/90 AT	2.680,25

Apêndice 2 - Relação de Servidores com Remuneração - 2020

SITUAÇÃO VÍNCULO	SITUAÇÃO	CARGO	ESCOLARIDADE	NÍVEL	RUBRICA	REMUNERAÇÃO
ATIVO PERMANENTE	EST-01	ENFERMEIRO-AREA	Graduacao Niv Sup Comple(T)	S/nivel funcao	VENCIMENTO BASICO	89.344,79
ATIVO PERMANENTE	EST-01	PROFESSOR DO MAGISTERIO SUPERI	Doutorado(T)	S/nivel funcao	ADIC. DE INSALUBRIDADE	5.367,12
ATIVO PERMANENTE	EST-01	PROFESSOR DO MAGISTERIO SUPERI	Doutorado(T)	S/nivel funcao	RT - RETRIB. POR TITULAÇÃO AT	61.722,48
ATIVO PERMANENTE	EST-01	PROFESSOR DO MAGISTERIO SUPERI	Doutorado(T)	S/nivel funcao	VENCIMENTO BASICO	53.671,68
ATIVO PERMANENTE	EST-01	TEC EM SEGURANCA DO TRABALHO	Especializacao Niv Sup(T)	S/nivel funcao	ADIC. DE PERICULOSIDADE	3.625,95
ATIVO PERMANENTE	EST-01	TEC EM SEGURANCA DO TRABALHO	Especializacao Niv Sup(T)	S/nivel funcao	IQ - 30% - LEI 11.091/05 AT	10.878,03
ATIVO PERMANENTE	EST-01	TEC EM SEGURANCA DO TRABALHO	Especializacao Niv Sup(T)	S/nivel funcao	VENCIMENTO BASICO	36.260,16
ATIVO EM OUTRO ORGAO	EST-08	PROFESSOR DO MAGISTERIO SUPERI	Doutorado(T)	S/nivel funcao	ANUNIO-ART.244,LEI 8112/90 AT	3.437,52
ATIVO EM OUTRO ORGAO	EST-08	PROFESSOR DO MAGISTERIO SUPERI	Doutorado(T)	S/nivel funcao	RT - RETRIB. POR TITULAÇÃO AT	131.774,04
ATIVO EM OUTRO ORGAO	EST-08	PROFESSOR DO MAGISTERIO SUPERI	Doutorado(T)	S/nivel funcao	VENCIMENTO BASICO	114.586,08
ATIVO EM OUTRO ORGAO	EST-08	PROFESSOR DO MAGISTERIO SUPERI	Doutorado(T)	S/nivel funcao	VPNI ART.62-A LEI 8112/90 - AT	642,96
ATIVO PERMANENTE	EST-01	MEDICO-AREA	Especializacao Niv Sup(T)	S/nivel funcao	ADIC. DE INSALUBRIDADE	16.439,88
ATIVO PERMANENTE	EST-01	MEDICO-AREA	Especializacao Niv Sup(T)	S/nivel funcao	ANUNIO-ART.244,LEI 8112/90 AT	2.465,94
ATIVO PERMANENTE	EST-01	MEDICO-AREA	Especializacao Niv Sup(T)	S/nivel funcao	IQ - 30% - LEI 11.091/05 AT	24.659,85
ATIVO PERMANENTE	EST-01	MEDICO-AREA	Especializacao Niv Sup(T)	S/nivel funcao	VB.COMP.ART.15 L11091/05 AT	478,68
ATIVO PERMANENTE	EST-01	MEDICO-AREA	Especializacao Niv Sup(T)	S/nivel funcao	VENCIMENTO BASICO	81.721,08
ATIVO PERMANENTE	EST-01	TECNICO EM ENFERMAGEM	Especializacao Niv Sup(T)	S/nivel funcao	ADIC. DE INSALUBRIDADE	5.626,92
ATIVO PERMANENTE	EST-01	TECNICO EM ENFERMAGEM	Especializacao Niv Sup(T)	S/nivel funcao	ANUNIO-ART.244,LEI 8112/90 AT	1.688,04
ATIVO PERMANENTE	EST-01	TECNICO EM ENFERMAGEM	Especializacao Niv Sup(T)	S/nivel funcao	IQ - 30% - LEI 11.091/05 AT	16.880,76
ATIVO PERMANENTE	EST-01	TECNICO EM ENFERMAGEM	Especializacao Niv Sup(T)	S/nivel funcao	VENCIMENTO BASICO	56.269,56
ATIVO PERMANENTE	EST-01	MEDICO VETERINARIO	Mestrado(T)	S/nivel funcao	ADIC. DE INSALUBRIDADE	21.662,88
ATIVO PERMANENTE	EST-01	MEDICO VETERINARIO	Mestrado(T)	S/nivel funcao	IQ - 52% - LEI 11.091/05 AT	56.323,68
ATIVO PERMANENTE	EST-01	MEDICO VETERINARIO	Mestrado(T)	S/nivel funcao	VENCIMENTO BASICO	108.314,88
ATIVO PERMANENTE	EST-01	ASSISTENTE EM ADMINISTRACAO	Bacharel(T)	S/nivel funcao	IQ - 25% - LEI 11.091/05 AT	6.436,89
ATIVO PERMANENTE	EST-01	ASSISTENTE EM ADMINISTRACAO	Bacharel(T)	S/nivel funcao	VENCIMENTO BASICO	25.747,81
ATIVO PERMANENTE	EST-01	PROFESSOR DO MAGISTERIO SUPERI	Doutorado(T)	S/nivel funcao	ADIC. DE PERICULOSIDADE	6.849,48
ATIVO PERMANENTE	EST-01	PROFESSOR DO MAGISTERIO SUPERI	Doutorado(T)	S/nivel funcao	ANUNIO-ART.244,LEI 8112/90 AT	2.054,76
ATIVO PERMANENTE	EST-01	PROFESSOR DO MAGISTERIO SUPERI	Doutorado(T)	S/nivel funcao	RT - RETRIB. POR TITULAÇÃO AT	78.769,92
ATIVO PERMANENTE	EST-01	PROFESSOR DO MAGISTERIO SUPERI	Doutorado(T)	S/nivel funcao	VENCIMENTO BASICO	68.495,52
ATIVO PERMANENTE	EST-01	PROFESSOR ENS BASICO TECN TECN	Doutorado(T)	S/nivel funcao	ANUNIO-ART.244,LEI 8112/90 AT	4.583,40
ATIVO PERMANENTE	EST-01	PROFESSOR ENS BASICO TECN TECN	Doutorado(T)	S/nivel funcao	RT - RETRIB. POR TITULAÇÃO AT	131.774,04
ATIVO PERMANENTE	EST-01	PROFESSOR ENS BASICO TECN TECN	Doutorado(T)	S/nivel funcao	VENCIMENTO BASICO	114.586,08
ATIVO PERMANENTE	EST-01	PROFESSOR DO MAGISTERIO SUPERI	Doutorado(T)	FUC-0001	ADIC. DE INSALUBRIDADE	9.322,26
ATIVO PERMANENTE	EST-01	PROFESSOR DO MAGISTERIO SUPERI	Doutorado(T)	FUC-0001	COMIS.COORD.CURSO	11.798,16
ATIVO PERMANENTE	EST-01	PROFESSOR DO MAGISTERIO SUPERI	Doutorado(T)	FUC-0001	RT - RETRIB. POR TITULAÇÃO AT	107.206,86
ATIVO PERMANENTE	EST-01	PROFESSOR DO MAGISTERIO SUPERI	Doutorado(T)	FUC-0001	VENCIMENTO BASICO	93.223,42
ATIVO PERMANENTE	EST-01	CONTADOR	Mestrado(T)	S/nivel funcao	ANUNIO-ART.244,LEI 8112/90 AT	3.926,64
ATIVO PERMANENTE	EST-01	CONTADOR	Mestrado(T)	S/nivel funcao	IQ - 52% - LEI 11.091/05 AT	51.047,40
ATIVO PERMANENTE	EST-01	CONTADOR	Mestrado(T)	S/nivel funcao	VB.COMP.ART.15 L11091/05 AT	2.031,12
ATIVO PERMANENTE	EST-01	CONTADOR	Mestrado(T)	S/nivel funcao	VENCIMENTO BASICO	96.137,04
ATIVO PERMANENTE	EST-01	ASSISTENTE SOCIAL	Especializacao Niv Sup(T)	S/nivel funcao	IQ - 30% - LEI 11.091/05 AT	18.223,20
ATIVO PERMANENTE	EST-01	ASSISTENTE SOCIAL	Especializacao Niv Sup(T)	S/nivel funcao	VENCIMENTO BASICO	60.744,12
ATIVO PERMANENTE	EST-01	PROFESSOR DO MAGISTERIO SUPERI	Mestrado(T)	S/nivel funcao	RT - RETRIB. POR TITULAÇÃO AT	14.274,05
ATIVO PERMANENTE	EST-01	PROFESSOR DO MAGISTERIO SUPERI	Mestrado(T)	S/nivel funcao	VENCIMENTO BASICO	38.064,09
ATIVO PERMANENTE	EST-01	PROFESSOR DO MAGISTERIO SUPERI	Doutorado(T)	S/nivel funcao	ANUNIO-ART.244,LEI 8112/90 AT	2.898,87

Apêndice 2 - Relação de Servidores com Remuneração - 2020

SITUAÇÃO VÍNCULO	SITUAÇÃO	CARGO	ESCOLARIDADE	NÍVEL	RUBRICA	REMUNERAÇÃO
ATIVO PERMANENTE	EST-01	PROFESSOR DO MAGISTERIO SUPERI	Doutorado(T)	S/nivel funcao	DECISAO JUDICIAL N TRAN JUG AT	802,20
ATIVO PERMANENTE	EST-01	PROFESSOR DO MAGISTERIO SUPERI	Doutorado(T)	S/nivel funcao	RT - RETRIB. POR TITULAÇÃO AT	111.125,95
ATIVO PERMANENTE	EST-01	PROFESSOR DO MAGISTERIO SUPERI	Doutorado(T)	S/nivel funcao	VENCIMENTO BASICO	96.631,35
ATIVO PERMANENTE	EST-01	PROFESSOR DO MAGISTERIO SUPERI	Doutorado(T)	S/nivel funcao	RT - RETRIB. POR TITULAÇÃO AT	18.935,07
ATIVO PERMANENTE	EST-01	PROFESSOR DO MAGISTERIO SUPERI	Doutorado(T)	S/nivel funcao	VENCIMENTO BASICO	16.465,29
ATIVO PERMANENTE	EST-01	PROFESSOR DO MAGISTERIO SUPERI	Doutorado(T)	S/nivel funcao	ANUNIO-ART.244,LEI 8112/90 AT	3.125,04
ATIVO PERMANENTE	EST-01	PROFESSOR DO MAGISTERIO SUPERI	Doutorado(T)	S/nivel funcao	DECISAO JUDICIAL N TRAN JUG AT	872,88
ATIVO PERMANENTE	EST-01	PROFESSOR DO MAGISTERIO SUPERI	Doutorado(T)	S/nivel funcao	RT - RETRIB. POR TITULAÇÃO AT	119.794,56
ATIVO PERMANENTE	EST-01	PROFESSOR DO MAGISTERIO SUPERI	Doutorado(T)	S/nivel funcao	VENCIMENTO BASICO	104.169,12
ATIVO PERMANENTE	EST-01	PROFESSOR DO MAGISTERIO SUPERI	Doutorado(T)	S/nivel funcao	VPNI ART.62-A LEI 8112/90 - AT	454,92
ATIVO PERMANENTE	EST-01	TECNICO EM CONTABILIDADE	Mestrado(T)	CD-0003	ANUNIO-ART.244,LEI 8112/90 AT	1.677,48
ATIVO PERMANENTE	EST-01	TECNICO EM CONTABILIDADE	Mestrado(T)	CD-0003	CARGO DE DIRECAO - CD	63.665,16
ATIVO PERMANENTE	EST-01	TECNICO EM CONTABILIDADE	Mestrado(T)	CD-0003	IQ - 52% - LEI 11.091/05 AT	29.077,04
ATIVO PERMANENTE	EST-01	TECNICO EM CONTABILIDADE	Mestrado(T)	CD-0003	SUBSTITUICAO/INTERINO	338,96
ATIVO PERMANENTE	EST-01	TECNICO EM CONTABILIDADE	Mestrado(T)	CD-0003	VENCIMENTO BASICO	55.917,54
ATIVO PERMANENTE	EST-01	TECNICO DE LABORATORIO AREA	Sup compl ou hab legal eqv	S/nivel funcao	ADIC. DE INSALUBRIDADE	11.183,44
ATIVO PERMANENTE	EST-01	TECNICO DE LABORATORIO AREA	Sup compl ou hab legal eqv	S/nivel funcao	ANUNIO-ART.244,LEI 8112/90 AT	1.677,48
ATIVO PERMANENTE	EST-01	TECNICO DE LABORATORIO AREA	Sup compl ou hab legal eqv	S/nivel funcao	IQ - 52% - LEI 11.091/05 AT	29.077,04
ATIVO PERMANENTE	EST-01	TECNICO DE LABORATORIO AREA	Sup compl ou hab legal eqv	S/nivel funcao	VENCIMENTO BASICO	55.917,54
ATIVO PERMANENTE	EST-01	TECNICO DE LABORATORIO AREA	Graduacao Niv Sup Comple(T)	S/nivel funcao	ADIC. DE INSALUBRIDADE	9.566,28
ATIVO PERMANENTE	EST-01	TECNICO DE LABORATORIO AREA	Graduacao Niv Sup Comple(T)	S/nivel funcao	ANUNIO-ART.244,LEI 8112/90 AT	1.434,93
ATIVO PERMANENTE	EST-01	TECNICO DE LABORATORIO AREA	Graduacao Niv Sup Comple(T)	S/nivel funcao	IQ - 15% - LEI 11.091/05 AT	7.174,74
ATIVO PERMANENTE	EST-01	TECNICO DE LABORATORIO AREA	Graduacao Niv Sup Comple(T)	S/nivel funcao	VENCIMENTO BASICO	47.831,76
ATIVO PERMANENTE	EST-01	PROFESSOR ENS BASICO TECN TECN	Doutorado(T)	S/nivel funcao	RT - RETRIB. POR TITULAÇÃO AT	125.784,30
ATIVO PERMANENTE	EST-01	PROFESSOR ENS BASICO TECN TECN	Doutorado(T)	S/nivel funcao	VENCIMENTO BASICO	109.377,60
ATIVO PERMANENTE	EST-01	MEDICO VETERINARIO	Especializacao Niv Sup(T)	S/nivel funcao	ADIC. DE INSALUBRIDADE	24.929,36
ATIVO PERMANENTE	EST-01	MEDICO VETERINARIO	Especializacao Niv Sup(T)	S/nivel funcao	IQ - 30% - LEI 11.091/05 AT	37.394,00
ATIVO PERMANENTE	EST-01	MEDICO VETERINARIO	Especializacao Niv Sup(T)	S/nivel funcao	VENCIMENTO BASICO	124.646,96
ATIVO PERMANENTE	EST-01	PROFESSOR DO MAGISTERIO SUPERI	Doutorado(T)	S/nivel funcao	ANUNIO-ART.244,LEI 8112/90 AT	2.083,32
ATIVO PERMANENTE	EST-01	PROFESSOR DO MAGISTERIO SUPERI	Doutorado(T)	S/nivel funcao	RT - RETRIB. POR TITULAÇÃO AT	119.794,56
ATIVO PERMANENTE	EST-01	PROFESSOR DO MAGISTERIO SUPERI	Doutorado(T)	S/nivel funcao	VENCIMENTO BASICO	104.169,12
ATIVO PERMANENTE	EST-01	PROFESSOR DO MAGISTERIO SUPERI	Doutorado(T)	S/nivel funcao	RT - RETRIB. POR TITULAÇÃO AT	61.722,48
ATIVO PERMANENTE	EST-01	PROFESSOR DO MAGISTERIO SUPERI	Doutorado(T)	S/nivel funcao	VENCIMENTO BASICO	53.671,68
ATIVO PERMANENTE	EST-01	MEDICO-AREA	Sup compl ou hab legal eqv	S/nivel funcao	ADIC. DE INSALUBRIDADE	17.476,74
ATIVO PERMANENTE	EST-01	MEDICO-AREA	Sup compl ou hab legal eqv	S/nivel funcao	ANUNIO-ART.244,LEI 8112/90 AT	5.242,98
ATIVO PERMANENTE	EST-01	MEDICO-AREA	Sup compl ou hab legal eqv	S/nivel funcao	VENCIMENTO BASICO	174.767,88
ATIVO PERMANENTE	EST-01	PROFESSOR DO MAGISTERIO SUPERI	Mestrado(T)	S/nivel funcao	ADIC. DE INSALUBRIDADE	13.699,08
ATIVO PERMANENTE	EST-01	PROFESSOR DO MAGISTERIO SUPERI	Mestrado(T)	S/nivel funcao	ANUNIO-ART.244,LEI 8112/90 AT	1.369,80
ATIVO PERMANENTE	EST-01	PROFESSOR DO MAGISTERIO SUPERI	Mestrado(T)	S/nivel funcao	DECISAO JUDICIAL N TRAN JUG AT	869,64
ATIVO PERMANENTE	EST-01	PROFESSOR DO MAGISTERIO SUPERI	Mestrado(T)	S/nivel funcao	RT - RETRIB. POR TITULAÇÃO AT	34.247,76
ATIVO PERMANENTE	EST-01	PROFESSOR DO MAGISTERIO SUPERI	Mestrado(T)	S/nivel funcao	VENCIMENTO BASICO	68.495,52
APOSENTADO	EST-02	TEC EM ANATOMIA E NECROPSIA	2o gr compl ou tec profiss	S/nivel funcao	ANUNIO-ART.244,LEI 8112/90 AP	797,52
APOSENTADO	EST-02	TEC EM ANATOMIA E NECROPSIA	2o gr compl ou tec profiss	S/nivel funcao	PROVENTO BASICO	39.878,04
ATIVO PERMANENTE	EST-01	PROFESSOR DO MAGISTERIO SUPERI	Doutorado(T)	S/nivel funcao	ANUNIO-ART.244,LEI 8112/90 AT	2.083,32
ATIVO PERMANENTE	EST-01	PROFESSOR DO MAGISTERIO SUPERI	Doutorado(T)	S/nivel funcao	RT - RETRIB. POR TITULAÇÃO AT	119.794,56

Apêndice 2 - Relação de Servidores com Remuneração - 2020

SITUAÇÃO VÍNCULO	SITUAÇÃO	CARGO	ESCOLARIDADE	NÍVEL	RUBRICA	REMUNERAÇÃO
ATIVO PERMANENTE	EST-01	PROFESSOR DO MAGISTERIO SUPERI	Doutorado(T)	S/nivel funcao	VENCIMENTO BASICO	104.169,12
ATIVO PERMANENTE	EST-01	PROFESSOR DO MAGISTERIO SUPERI	Mestrado(T)	FUC-0001	COMIS.COORD.CURSO	11.798,16
ATIVO PERMANENTE	EST-01	PROFESSOR DO MAGISTERIO SUPERI	Mestrado(T)	FUC-0001	RT - RETRIB. POR TITULAÇÃO AT	29.598,33
ATIVO PERMANENTE	EST-01	PROFESSOR DO MAGISTERIO SUPERI	Mestrado(T)	FUC-0001	VENCIMENTO BASICO	59.196,55
ATIVO PERMANENTE	EST-01	PROFESSOR DO MAGISTERIO SUPERI	Doutorado(T)	S/nivel funcao	ANUNIO-ART.244,LEI 8112/90 AT	2.083,32
ATIVO PERMANENTE	EST-01	PROFESSOR DO MAGISTERIO SUPERI	Doutorado(T)	S/nivel funcao	RT - RETRIB. POR TITULAÇÃO AT	119.794,56
ATIVO PERMANENTE	EST-01	PROFESSOR DO MAGISTERIO SUPERI	Doutorado(T)	S/nivel funcao	VENCIMENTO BASICO	104.169,12
ATIVO PERMANENTE	EST-01	PROFESSOR DO MAGISTERIO SUPERI	Doutorado(T)	S/nivel funcao	ADIC. DE INSALUBRIDADE	20.833,80
ATIVO PERMANENTE	EST-01	PROFESSOR DO MAGISTERIO SUPERI	Doutorado(T)	S/nivel funcao	DECISAO JUDICIAL TRAN JUG AT.	1.286,16
ATIVO PERMANENTE	EST-01	PROFESSOR DO MAGISTERIO SUPERI	Doutorado(T)	S/nivel funcao	RT - RETRIB. POR TITULAÇÃO AT	119.794,56
ATIVO PERMANENTE	EST-01	PROFESSOR DO MAGISTERIO SUPERI	Doutorado(T)	S/nivel funcao	VENCIMENTO BASICO	104.169,12
ATIVO PERMANENTE	EST-01	PROFESSOR DO MAGISTERIO SUPERI	Doutorado(T)	FUC-0001	ADIC. DE INSALUBRIDADE	15.291,45
ATIVO PERMANENTE	EST-01	PROFESSOR DO MAGISTERIO SUPERI	Doutorado(T)	FUC-0001	COMIS.COORD.CURSO	10.814,98
ATIVO PERMANENTE	EST-01	PROFESSOR DO MAGISTERIO SUPERI	Doutorado(T)	FUC-0001	RT - RETRIB. POR TITULAÇÃO AT	107.123,96
ATIVO PERMANENTE	EST-01	PROFESSOR DO MAGISTERIO SUPERI	Doutorado(T)	FUC-0001	VENCIMENTO BASICO	93.151,27
ATIVO PERMANENTE	EST-01	PROFESSOR DO MAGISTERIO SUPERI	Doutorado(T)	S/nivel funcao	ADIC. DE INSALUBRIDADE	1.669,37
ATIVO PERMANENTE	EST-01	PROFESSOR DO MAGISTERIO SUPERI	Doutorado(T)	S/nivel funcao	RT - RETRIB. POR TITULAÇÃO AT	9.598,92
ATIVO PERMANENTE	EST-01	PROFESSOR DO MAGISTERIO SUPERI	Doutorado(T)	S/nivel funcao	VENCIMENTO BASICO	8.346,89
ATIVO PERMANENTE	EST-01	PROFESSOR DO MAGISTERIO SUPERI	Doutorado(T)	S/nivel funcao	RT - RETRIB. POR TITULAÇÃO AT	81.920,76
ATIVO PERMANENTE	EST-01	PROFESSOR DO MAGISTERIO SUPERI	Doutorado(T)	S/nivel funcao	VENCIMENTO BASICO	71.235,36
ATIVO PERMANENTE	EST-01	PROFESSOR DO MAGISTERIO SUPERI	Doutorado(T)	S/nivel funcao	ANUNIO-ART.244,LEI 8112/90 AT	684,84
ATIVO PERMANENTE	EST-01	PROFESSOR DO MAGISTERIO SUPERI	Doutorado(T)	S/nivel funcao	RT - RETRIB. POR TITULAÇÃO AT	78.769,92
ATIVO PERMANENTE	EST-01	PROFESSOR DO MAGISTERIO SUPERI	Doutorado(T)	S/nivel funcao	VENCIMENTO BASICO	68.495,52
ATIVO PERMANENTE	EST-01	ASSISTENTE EM ADMINISTRACAO	Tecnico Niv Med Completo(T)	S/nivel funcao	IQ - 20% - LEI 11.091/05 AT	7.388,04
ATIVO PERMANENTE	EST-01	ASSISTENTE EM ADMINISTRACAO	Tecnico Niv Med Completo(T)	S/nivel funcao	VENCIMENTO BASICO	36.940,44
ATIVO PERMANENTE	EST-01	PROFESSOR DO MAGISTERIO SUPERI	Doutorado(T)	S/nivel funcao	ADIC. DE INSALUBRIDADE	22.917,12
ATIVO PERMANENTE	EST-01	PROFESSOR DO MAGISTERIO SUPERI	Doutorado(T)	S/nivel funcao	ANUNIO-ART.244,LEI 8112/90 AT	1.145,76
ATIVO PERMANENTE	EST-01	PROFESSOR DO MAGISTERIO SUPERI	Doutorado(T)	S/nivel funcao	RT - RETRIB. POR TITULAÇÃO AT	131.774,04
ATIVO PERMANENTE	EST-01	PROFESSOR DO MAGISTERIO SUPERI	Doutorado(T)	S/nivel funcao	VENCIMENTO BASICO	114.586,08
APOSENTADO	EST-02	PROFESSOR DO MAGISTERIO SUPERI	Doutorado(T)	S/nivel funcao	PROVENTOS - EC Nº 41/2003	159.010,44
ATIVO PERMANENTE	EST-01	PROFESSOR DO MAGISTERIO SUPERI	Doutorado(T)	S/nivel funcao	ANUNIO-ART.244,LEI 8112/90 AT	2.083,32
ATIVO PERMANENTE	EST-01	PROFESSOR DO MAGISTERIO SUPERI	Doutorado(T)	S/nivel funcao	DECISAO JUDICIAL N TRAN JUG AT	869,64
ATIVO PERMANENTE	EST-01	PROFESSOR DO MAGISTERIO SUPERI	Doutorado(T)	S/nivel funcao	RT - RETRIB. POR TITULAÇÃO AT	119.794,56
ATIVO PERMANENTE	EST-01	PROFESSOR DO MAGISTERIO SUPERI	Doutorado(T)	S/nivel funcao	VENCIMENTO BASICO	104.169,12
APOSENTADO	EST-02	PROFESSOR ENS BASICO TECN TECN	Sup compl ou hab legal eqv	S/nivel funcao	ANUNIO-ART.244,LEI 8112/90 AP	1.127,04
APOSENTADO	EST-02	PROFESSOR ENS BASICO TECN TECN	Sup compl ou hab legal eqv	S/nivel funcao	DECISAO JUDICIAL TRANS JUG APO	511,92
APOSENTADO	EST-02	PROFESSOR ENS BASICO TECN TECN	Sup compl ou hab legal eqv	S/nivel funcao	PROVENTO BASICO	56.355,36
ATIVO PERMANENTE	EST-01	AUX EM ADMINISTRACAO	Especializacao Niv Sup(T)	S/nivel funcao	IQ - 30% - LEI 11.091/05 AT	8.808,96
ATIVO PERMANENTE	EST-01	AUX EM ADMINISTRACAO	Especializacao Niv Sup(T)	S/nivel funcao	VENCIMENTO BASICO	29.363,52
ATIVO PERMANENTE	EST-01	PROFESSOR DO MAGISTERIO SUPERI	Doutorado(T)	S/nivel funcao	ADIC. DE INSALUBRIDADE	20.032,44
ATIVO PERMANENTE	EST-01	PROFESSOR DO MAGISTERIO SUPERI	Doutorado(T)	S/nivel funcao	ANUNIO-ART.244,LEI 8112/90 AT	2.003,16
ATIVO PERMANENTE	EST-01	PROFESSOR DO MAGISTERIO SUPERI	Doutorado(T)	S/nivel funcao	DECISAO JUDICIAL N TRAN JUG AT	495,36
ATIVO PERMANENTE	EST-01	PROFESSOR DO MAGISTERIO SUPERI	Doutorado(T)	S/nivel funcao	RT - RETRIB. POR TITULAÇÃO AT	115.187,04
ATIVO PERMANENTE	EST-01	PROFESSOR DO MAGISTERIO SUPERI	Doutorado(T)	S/nivel funcao	VENCIMENTO BASICO	100.162,68
ATIVO PERMANENTE	EST-01	PROFESSOR DO MAGISTERIO SUPERI	Doutorado(T)	S/nivel funcao	RT - RETRIB. POR TITULAÇÃO AT	106.496,88

Apêndice 2 - Relação de Servidores com Remuneração - 2020

SITUAÇÃO VÍNCULO	SITUAÇÃO	CARGO	ESCOLARIDADE	NÍVEL	RUBRICA	REMUNERAÇÃO
ATIVO PERMANENTE	EST-01	PROFESSOR DO MAGISTERIO SUPERI	Doutorado(T)	S/nivel funcao	VENCIMENTO BASICO	92.606,04
ATIVO EM OUTRO ORGAO	EST-08	FARMACEUTICO BIOQUIMICO	Especializacao Niv Sup(T)	S/nivel funcao	ANU¿NIO-ART.244,LEI 8112/90 AT	1.872,14
ATIVO EM OUTRO ORGAO	EST-08	FARMACEUTICO BIOQUIMICO	Especializacao Niv Sup(T)	S/nivel funcao	IQ - 52% - LEI 11.091/05 AT	48.676,58
ATIVO EM OUTRO ORGAO	EST-08	FARMACEUTICO BIOQUIMICO	Especializacao Niv Sup(T)	S/nivel funcao	VB.COMP.ART.15 L11091/05 AT	478,92
ATIVO EM OUTRO ORGAO	EST-08	FARMACEUTICO BIOQUIMICO	Especializacao Niv Sup(T)	S/nivel funcao	VENCIMENTO BASICO	93.129,94
ATIVO EM OUTRO ORGAO	EST-08	AUX EM ADMINISTRACAO	Graduacao Niv Sup Comple(T)	S/nivel funcao	ABONO DE PERMANENCIA EC 41/03	6.054,75
ATIVO EM OUTRO ORGAO	EST-08	AUX EM ADMINISTRACAO	Graduacao Niv Sup Comple(T)	S/nivel funcao	ANU¿NIO-ART.244,LEI 8112/90 AT	872,08
ATIVO EM OUTRO ORGAO	EST-08	AUX EM ADMINISTRACAO	Graduacao Niv Sup Comple(T)	S/nivel funcao	IQ - 25% - LEI 11.091/05 AT	10.902,12
ATIVO EM OUTRO ORGAO	EST-08	AUX EM ADMINISTRACAO	Graduacao Niv Sup Comple(T)	S/nivel funcao	VENCIMENTO BASICO	43.608,80
ATIVO PERMANENTE	EST-01	ENFERMEIRO-AREA	Graduacao Niv Sup Comple(T)	S/nivel funcao	ADIC. DE INSALUBRIDADE	9.021,24
ATIVO PERMANENTE	EST-01	ENFERMEIRO-AREA	Graduacao Niv Sup Comple(T)	S/nivel funcao	ANU¿NIO-ART.244,LEI 8112/90 AT	1.804,20
ATIVO PERMANENTE	EST-01	ENFERMEIRO-AREA	Graduacao Niv Sup Comple(T)	S/nivel funcao	IQ - 30% - LEI 11.091/05 AT	27.063,88
ATIVO PERMANENTE	EST-01	ENFERMEIRO-AREA	Graduacao Niv Sup Comple(T)	S/nivel funcao	VENCIMENTO BASICO	90.213,08
ATIVO PERMANENTE	EST-01	AUXILIAR DE COZINHA	Pos-Graduacao(T)	S/nivel funcao	ADIC. DE INSALUBRIDADE	3.578,46
ATIVO PERMANENTE	EST-01	AUXILIAR DE COZINHA	Pos-Graduacao(T)	S/nivel funcao	ANU¿NIO-ART.244,LEI 8112/90 AT	715,62
ATIVO PERMANENTE	EST-01	AUXILIAR DE COZINHA	Pos-Graduacao(T)	S/nivel funcao	IQ - 30% - LEI 11.091/05 AT	10.735,42
ATIVO PERMANENTE	EST-01	AUXILIAR DE COZINHA	Pos-Graduacao(T)	S/nivel funcao	VENCIMENTO BASICO	35.784,94
APOSENTADO	EST-02	FISIOTERAPEUTA	Sup compl ou hab legal eqv	S/nivel funcao	ANU¿NIO-ART.244,LEI 8112/90 AP	1.362,60
APOSENTADO	EST-02	FISIOTERAPEUTA	Sup compl ou hab legal eqv	S/nivel funcao	IQ - 30% - LEI 11.091/05 AP	20.439,48
APOSENTADO	EST-02	FISIOTERAPEUTA	Sup compl ou hab legal eqv	S/nivel funcao	PROVENTO BASICO	68.131,92
ATIVO PERMANENTE	EST-01	ADMINISTRADOR	Mestrado(T)	S/nivel funcao	ANU¿NIO-ART.244,LEI 8112/90 AT	2.807,80
ATIVO PERMANENTE	EST-01	ADMINISTRADOR	Mestrado(T)	S/nivel funcao	DECISAO JUDICIAL N TRAN JUG AT	4.853,52
ATIVO PERMANENTE	EST-01	ADMINISTRADOR	Mestrado(T)	S/nivel funcao	IQ - 52% - LEI 11.091/05 AT	48.670,22
ATIVO PERMANENTE	EST-01	ADMINISTRADOR	Mestrado(T)	S/nivel funcao	VB.COMP.ART.15 L11091/05 AT	466,68
ATIVO PERMANENTE	EST-01	ADMINISTRADOR	Mestrado(T)	S/nivel funcao	VENCIMENTO BASICO	93.129,94
ATIVO PERMANENTE	EST-01	ADMINISTRADOR	Mestrado(T)	S/nivel funcao	VPNI ART.62-A LEI 8112/90 - AT	2.466,48
ATIVO PERMANENTE	EST-01	ASSISTENTE EM ADMINISTRACAO	Especializacao Niv Sup(T)	S/nivel funcao	ANU¿NIO-ART.244,LEI 8112/90 AT	1.049,22
ATIVO PERMANENTE	EST-01	ASSISTENTE EM ADMINISTRACAO	Especializacao Niv Sup(T)	S/nivel funcao	IQ - 30% - LEI 11.091/05 AT	15.738,96
ATIVO PERMANENTE	EST-01	ASSISTENTE EM ADMINISTRACAO	Especializacao Niv Sup(T)	S/nivel funcao	VENCIMENTO BASICO	52.463,34
ATIVO PERMANENTE	EST-01	PROFESSOR DO MAGISTERIO SUPERI	Doutorado(T)	S/nivel funcao	ADIC. DE INSALUBRIDADE	9.353,13
ATIVO PERMANENTE	EST-01	PROFESSOR DO MAGISTERIO SUPERI	Doutorado(T)	S/nivel funcao	RT - RETRIB. POR TITULAC¿O AT	107.561,85
ATIVO PERMANENTE	EST-01	PROFESSOR DO MAGISTERIO SUPERI	Doutorado(T)	S/nivel funcao	VENCIMENTO BASICO	93.532,11
ATIVO PERMANENTE	EST-01	OPERADOR DE CALDEIRA	Especializacao Niv Sup(T)	S/nivel funcao	ANU¿NIO-ART.244,LEI 8112/90 AT	610,08
ATIVO PERMANENTE	EST-01	OPERADOR DE CALDEIRA	Especializacao Niv Sup(T)	S/nivel funcao	IQ - 30% - LEI 11.091/05 AT	9.152,64
ATIVO PERMANENTE	EST-01	OPERADOR DE CALDEIRA	Especializacao Niv Sup(T)	S/nivel funcao	VENCIMENTO BASICO	30.508,80
ATIVO EM OUTRO ORGAO	EST-08	FARMACEUTICO	Mestrado(T)	S/nivel funcao	ANU¿NIO-ART.244,LEI 8112/90 AT	1.739,34
ATIVO EM OUTRO ORGAO	EST-08	FARMACEUTICO	Mestrado(T)	S/nivel funcao	IQ - 52% - LEI 11.091/05 AT	45.225,38
ATIVO EM OUTRO ORGAO	EST-08	FARMACEUTICO	Mestrado(T)	S/nivel funcao	VB.COMP.ART.15 L11091/05 AT	981,00
ATIVO EM OUTRO ORGAO	EST-08	FARMACEUTICO	Mestrado(T)	S/nivel funcao	VENCIMENTO BASICO	85.991,09
ATIVO PERMANENTE	EST-01	VIGILANTE	Especializacao Niv Sup(T)	S/nivel funcao	ADIC. DE PERICULOSIDADE	5.663,50
ATIVO PERMANENTE	EST-01	VIGILANTE	Especializacao Niv Sup(T)	S/nivel funcao	ANU¿NIO-ART.244,LEI 8112/90 AT	1.699,02
ATIVO PERMANENTE	EST-01	VIGILANTE	Especializacao Niv Sup(T)	S/nivel funcao	IQ - 30% - LEI 11.091/05 AT	16.990,50
ATIVO PERMANENTE	EST-01	VIGILANTE	Especializacao Niv Sup(T)	S/nivel funcao	VENCIMENTO BASICO	56.635,30
ATIVO PERMANENTE	EOST-01	PROFESSOR DO MAGISTERIO SUPERI	Doutorado(T)	S/nivel funcao	RT - RETRIB. POR TITULAC¿O AT	71.791,80
ATIVO PERMANENTE	EST-01	PROFESSOR DO MAGISTERIO SUPERI	Doutorado(T)	S/nivel funcao	VENCIMENTO BASICO	62.427,60

Apêndice 2 - Relação de Servidores com Remuneração - 2020

SITUAÇÃO VÍNCULO	SITUAÇÃO	CARGO	ESCOLARIDADE	NÍVEL	RUBRICA	REMUNERAÇÃO
ATIVO PERMANENTE	EST-01	PROFESSOR DO MAGISTERIO SUPERI	Doutorado(T)	S/nivel funcao	ADIC. DE INSALUBRIDADE	13.573,32
ATIVO PERMANENTE	EST-01	PROFESSOR DO MAGISTERIO SUPERI	Doutorado(T)	S/nivel funcao	ANU¿NIO-ART.244,LEI 8112/90 AT	1.357,30
ATIVO PERMANENTE	EST-01	PROFESSOR DO MAGISTERIO SUPERI	Doutorado(T)	S/nivel funcao	RT - RETRIB. POR TITULA¿NIO AT	58.534,96
ATIVO PERMANENTE	EST-01	PROFESSOR DO MAGISTERIO SUPERI	Doutorado(T)	S/nivel funcao	VENCIMENTO BASICO	67.866,64
APOSENTADO	EST-02	ENGENHEIRO-AREA	Sup compl ou hab legal eqv	S/nivel funcao	ANU¿NIO-ART.244,LEI 8112/90 AP	1.262,16
APOSENTADO	EST-02	ENGENHEIRO-AREA	Sup compl ou hab legal eqv	S/nivel funcao	PROVENTO BASICO	63.113,16
ATIVO PERMANENTE	EST-01	MEDICO-AREA	Mestrado(T)	S/nivel funcao	ADIC. DE INSALUBRIDADE	18.565,82
ATIVO PERMANENTE	EST-01	MEDICO-AREA	Mestrado(T)	S/nivel funcao	ANU¿NIO-ART.244,LEI 8112/90 AT	3.713,07
ATIVO PERMANENTE	EST-01	MEDICO-AREA	Mestrado(T)	S/nivel funcao	IQ - 52% - LEI 11.091/05 AT	96.542,30
ATIVO PERMANENTE	EST-01	MEDICO-AREA	Mestrado(T)	S/nivel funcao	VENCIMENTO BASICO	185.658,46
APOSENTADO	EST-02	PROFESSOR DO MAGISTERIO SUPERI	Doutorado(T)	S/nivel funcao	DECISAO JUDICIAL TRANS JUG APO	1.376,64
APOSENTADO	EST-02	PROFESSOR DO MAGISTERIO SUPERI	Doutorado(T)	S/nivel funcao	PROVENTO BASICO	104.169,12
APOSENTADO	EST-02	PROFESSOR DO MAGISTERIO SUPERI	Doutorado(T)	S/nivel funcao	RT - RETRIB. POR TITULA¿NIO AP	119.794,56
ATIVO PERMANENTE	EST-01	PROFESSOR DO MAGISTERIO SUPERI	Mestrado(T)	S/nivel funcao	ADIC. DE INSALUBRIDADE	4.656,36
ATIVO PERMANENTE	EST-01	PROFESSOR DO MAGISTERIO SUPERI	Mestrado(T)	S/nivel funcao	RT - RETRIB. POR TITULA¿NIO AT	17.461,41
ATIVO PERMANENTE	EST-01	PROFESSOR DO MAGISTERIO SUPERI	Mestrado(T)	S/nivel funcao	VENCIMENTO BASICO	46.563,84
APOSENTADO	EST-02	MEDICO-AREA	Doutorado(T)	S/nivel funcao	PROVENTOS - EC N¿ 41/2003	162.259,44
ATIVO PERMANENTE	EST-01	PROFESSOR DO MAGISTERIO SUPERI	Doutorado(T)	FG-0001	ADIC. DE INSALUBRIDADE	6.586,08
ATIVO PERMANENTE	EST-01	PROFESSOR DO MAGISTERIO SUPERI	Doutorado(T)	FG-0001	ADIC.GESTAO EDUCACIONAL - AGE	3.662,34
ATIVO PERMANENTE	EST-01	PROFESSOR DO MAGISTERIO SUPERI	Doutorado(T)	FG-0001	FUNCAO GRATIFICADA - FG - IFES	823,56
ATIVO PERMANENTE	EST-01	PROFESSOR DO MAGISTERIO SUPERI	Doutorado(T)	FG-0001	LD.13	1.367,16
ATIVO PERMANENTE	EST-01	PROFESSOR DO MAGISTERIO SUPERI	Doutorado(T)	FG-0001	RT - RETRIB. POR TITULA¿NIO AT	37.870,14
ATIVO PERMANENTE	EST-01	PROFESSOR DO MAGISTERIO SUPERI	Doutorado(T)	FG-0001	VENCIMENTO BASICO	32.930,58
ATIVO PERMANENTE	EST-01	PROFESSOR DO MAGISTERIO SUPERI	Doutorado(T)	S/nivel funcao	RT - RETRIB. POR TITULA¿NIO AT	37.870,14
ATIVO PERMANENTE	EST-01	PROFESSOR DO MAGISTERIO SUPERI	Doutorado(T)	S/nivel funcao	VENCIMENTO BASICO	32.930,58
ATIVO PERMANENTE	EST-01	PROFESSOR DO MAGISTERIO SUPERI	Doutorado(T)	S/nivel funcao	RT - RETRIB. POR TITULA¿NIO AT	108.626,82
ATIVO PERMANENTE	EST-01	PROFESSOR DO MAGISTERIO SUPERI	Doutorado(T)	S/nivel funcao	VENCIMENTO BASICO	94.458,18
ATIVO PERMANENTE	EST-01	PROFESSOR DO MAGISTERIO SUPERI	Mestrado(T)	S/nivel funcao	RT - RETRIB. POR TITULA¿NIO AT	34.590,24
ATIVO PERMANENTE	EST-01	PROFESSOR DO MAGISTERIO SUPERI	Mestrado(T)	S/nivel funcao	VENCIMENTO BASICO	69.180,48
ATIVO PERMANENTE	EST-01	PROFESSOR DO MAGISTERIO SUPERI	Doutorado(T)	FUC-0001	ANU¿NIO-ART.244,LEI 8112/90 AT	1.001,52
ATIVO PERMANENTE	EST-01	PROFESSOR DO MAGISTERIO SUPERI	Doutorado(T)	FUC-0001	COMIS.COORD.CURSO	11.798,16
ATIVO PERMANENTE	EST-01	PROFESSOR DO MAGISTERIO SUPERI	Doutorado(T)	FUC-0001	RT - RETRIB. POR TITULA¿NIO AT	115.187,04
ATIVO PERMANENTE	EST-01	PROFESSOR DO MAGISTERIO SUPERI	Doutorado(T)	FUC-0001	VENCIMENTO BASICO	100.162,68
ATIVO PERMANENTE	EST-01	PROFESSOR DO MAGISTERIO SUPERI	Mestrado(T)	S/nivel funcao	ANU¿NIO-ART.244,LEI 8112/90 AT	740,76
ATIVO PERMANENTE	EST-01	PROFESSOR DO MAGISTERIO SUPERI	Mestrado(T)	S/nivel funcao	RT - RETRIB. POR TITULA¿NIO AT	37.042,44
ATIVO PERMANENTE	EST-01	PROFESSOR DO MAGISTERIO SUPERI	Mestrado(T)	S/nivel funcao	VENCIMENTO BASICO	74.084,76
ATIVO PERMANENTE	EST-01	PROFESSOR DO MAGISTERIO SUPERI	Mestrado(T)	S/nivel funcao	ANU¿NIO-ART.244,LEI 8112/90 AT	684,84
ATIVO PERMANENTE	EST-01	PROFESSOR DO MAGISTERIO SUPERI	Mestrado(T)	S/nivel funcao	DECISAO JUDICIAL N TRAN JUG AT	765,00
ATIVO PERMANENTE	EST-01	PROFESSOR DO MAGISTERIO SUPERI	Mestrado(T)	S/nivel funcao	RT - RETRIB. POR TITULA¿NIO AT	34.247,76
ATIVO PERMANENTE	EST-01	PROFESSOR DO MAGISTERIO SUPERI	Mestrado(T)	S/nivel funcao	VENCIMENTO BASICO	68.495,52
APOSENTADO	EST-02	PROFESSOR DO MAGISTERIO SUPERI	Doutorado(T)	S/nivel funcao	ANU¿NIO-ART.244,LEI 8112/90 AP	1.001,52
APOSENTADO	EST-02	PROFESSOR DO MAGISTERIO SUPERI	Doutorado(T)	S/nivel funcao	PROVENTO BASICO	100.162,68
APOSENTADO	EST-02	PROFESSOR DO MAGISTERIO SUPERI	Doutorado(T)	S/nivel funcao	RT - RETRIB. POR TITULA¿NIO AP	115.187,04
APOSENTADO	EST-02	PROFESSOR DO MAGISTERIO SUPERI	Doutorado(T)	S/nivel funcao	ANU¿NIO-ART.244,LEI 8112/90 AP	1.145,76
APOSENTADO	EST-02	PROFESSOR DO MAGISTERIO SUPERI	Doutorado(T)	S/nivel funcao	PROVENTO BASICO	114.586,08

Apêndice 2 - Relação de Servidores com Remuneração - 2020

SITUAÇÃO VÍNCULO	SITUAÇÃO	CARGO	ESCOLARIDADE	NÍVEL	RUBRICA	REMUNERAÇÃO
APOSENTADO	EST-02	PROFESSOR DO MAGISTERIO SUPERI	Doutorado(T)	S/nivel funcao	RT - RETRIB. POR TITULAÇÃO AP	131.774,04
ATIVO PERMANENTE	EST-01	PROFESSOR DO MAGISTERIO SUPERI	Doutorado(T)	S/nivel funcao	ANUNIO-ART.244,LEI 8112/90 AT	1.145,76
ATIVO PERMANENTE	EST-01	PROFESSOR DO MAGISTERIO SUPERI	Doutorado(T)	S/nivel funcao	RT - RETRIB. POR TITULAÇÃO AT	131.774,04
ATIVO PERMANENTE	EST-01	PROFESSOR DO MAGISTERIO SUPERI	Doutorado(T)	S/nivel funcao	VENCIMENTO BASICO	114.586,08
ATIVO PERMANENTE	EST-01	PROFESSOR DO MAGISTERIO SUPERI	Mestrado(T)	S/nivel funcao	ANUNIO-ART.244,LEI 8112/90 AT	658,56
ATIVO PERMANENTE	EST-01	PROFESSOR DO MAGISTERIO SUPERI	Mestrado(T)	S/nivel funcao	DECISAO JUDICIAL N TRAN JUG AT	765,00
ATIVO PERMANENTE	EST-01	PROFESSOR DO MAGISTERIO SUPERI	Mestrado(T)	S/nivel funcao	RT - RETRIB. POR TITULAÇÃO AT	32.930,52
ATIVO PERMANENTE	EST-01	PROFESSOR DO MAGISTERIO SUPERI	Mestrado(T)	S/nivel funcao	VENCIMENTO BASICO	65.861,16
ATIVO EM OUTRO ORGAO	EST-08	PROFESSOR DO MAGISTERIO SUPERI	Doutorado(T)	S/nivel funcao	RT - RETRIB. POR TITULAÇÃO AT	108.271,83
ATIVO EM OUTRO ORGAO	EST-08	PROFESSOR DO MAGISTERIO SUPERI	Doutorado(T)	S/nivel funcao	VENCIMENTO BASICO	94.149,49
ATIVO PERMANENTE	EST-01	PROFESSOR DO MAGISTERIO SUPERI	Mestrado(T)	S/nivel funcao	RT - RETRIB. POR TITULAÇÃO AT	31.213,80
ATIVO PERMANENTE	EST-01	PROFESSOR DO MAGISTERIO SUPERI	Mestrado(T)	S/nivel funcao	VENCIMENTO BASICO	62.427,60
ATIVO PERMANENTE	EST-01	PROFESSOR DO MAGISTERIO SUPERI	Doutorado(T)	FUC-0001	ANUNIO-ART.244,LEI 8112/90 AT	1.145,76
ATIVO PERMANENTE	EST-01	PROFESSOR DO MAGISTERIO SUPERI	Doutorado(T)	FUC-0001	COMIS.COORD.CURSO	11.798,16
ATIVO PERMANENTE	EST-01	PROFESSOR DO MAGISTERIO SUPERI	Doutorado(T)	FUC-0001	RT - RETRIB. POR TITULAÇÃO AT	131.774,04
ATIVO PERMANENTE	EST-01	PROFESSOR DO MAGISTERIO SUPERI	Doutorado(T)	FUC-0001	VENCIMENTO BASICO	114.586,08
APOSENTADO	EST-02	PROFESSOR DO MAGISTERIO SUPERI	Doutorado(T)	S/nivel funcao	ANUNIO-ART.244,LEI 8112/90 AP	926,04
APOSENTADO	EST-02	PROFESSOR DO MAGISTERIO SUPERI	Doutorado(T)	S/nivel funcao	PROVENTO BASICO	92.606,04
APOSENTADO	EST-01	PROFESSOR DO MAGISTERIO SUPERI	Doutorado(T)	S/nivel funcao	RT - RETRIB. POR TITULAÇÃO AP	106.496,88
ATIVO PERMANENTE	EST-02	PROFESSOR DO MAGISTERIO SUPERI	Mestrado(T)	S/nivel funcao	ANUNIO-ART.244,LEI 8112/90 AT	463,02
ATIVO PERMANENTE	EST-01	PROFESSOR DO MAGISTERIO SUPERI	Mestrado(T)	S/nivel funcao	DECISAO JUDICIAL N TRAN JUG AT	414,78
ATIVO PERMANENTE	EST-01	PROFESSOR DO MAGISTERIO SUPERI	Mestrado(T)	S/nivel funcao	RT - RETRIB. POR TITULAÇÃO AT	23.151,48
ATIVO PERMANENTE	EST-01	PROFESSOR DO MAGISTERIO SUPERI	Mestrado(T)	S/nivel funcao	VENCIMENTO BASICO	46.303,02
ATIVO PERMANENTE	EST-01	PROFESSOR DO MAGISTERIO SUPERI	Doutorado(T)	S/nivel funcao	ANUNIO-ART.244,LEI 8112/90 AT	463,02
ATIVO PERMANENTE	EST-01	PROFESSOR DO MAGISTERIO SUPERI	Doutorado(T)	S/nivel funcao	DECISAO JUDICIAL N TRAN JUG AT	414,78
ATIVO PERMANENTE	EST-01	PROFESSOR DO MAGISTERIO SUPERI	Doutorado(T)	S/nivel funcao	RT - RETRIB. POR TITULAÇÃO AT	53.248,44
ATIVO PERMANENTE	EST-01	PROFESSOR DO MAGISTERIO SUPERI	Doutorado(T)	S/nivel funcao	VENCIMENTO BASICO	46.303,02
APOSENTADO	EST-02	PROFESSOR ENS BASICO TECN TECN	Especializacao Niv Sup(T)	S/nivel funcao	ANUNIO-ART.244,LEI 8112/90 AP	740,76
APOSENTADO	EST-02	PROFESSOR ENS BASICO TECN TECN	Especializacao Niv Sup(T)	S/nivel funcao	PROVENTO BASICO	74.084,76
APOSENTADO	EST-02	PROFESSOR ENS BASICO TECN TECN	Especializacao Niv Sup(T)	S/nivel funcao	RT - RETRIB. POR TITULAÇÃO AP	14.817,00
APOSENTADO	EST-02	PROFESSOR DO MAGISTERIO SUPERI	Doutorado(T)	S/nivel funcao	ANUNIO-ART.244,LEI 8112/90 AP	1.145,76
APOSENTADO	EST-02	PROFESSOR DO MAGISTERIO SUPERI	Doutorado(T)	S/nivel funcao	PROVENTO BASICO	114.586,08
APOSENTADO	EST-02	PROFESSOR DO MAGISTERIO SUPERI	Doutorado(T)	S/nivel funcao	RT - RETRIB. POR TITULAÇÃO AP	131.774,04
ATIVO PERMANENTE	EST-01	PROFESSOR DO MAGISTERIO SUPERI	Doutorado(T)	S/nivel funcao	RT - RETRIB. POR TITULAÇÃO AT	61.722,48
ATIVO PERMANENTE	EST-01	PROFESSOR DO MAGISTERIO SUPERI	Doutorado(T)	S/nivel funcao	VENCIMENTO BASICO	53.671,68
ATIVO PERMANENTE	EST-01	PROFESSOR DO MAGISTERIO SUPERI	Mestrado(T)	S/nivel funcao	RT - RETRIB. POR TITULAÇÃO AT	34.028,22
ATIVO PERMANENTE	EST-01	PROFESSOR DO MAGISTERIO SUPERI	Mestrado(T)	S/nivel funcao	VENCIMENTO BASICO	68.056,46
ATIVO PERMANENTE	EST-01	PROFESSOR ENS BASICO TECN TECN	Mestre+Rsc-III Lei 12772/12	S/nivel funcao	RT - RSC Lei 12.772/12 AT	61.722,48
ATIVO PERMANENTE	EST-01	PROFESSOR ENS BASICO TECN TECN	Mestre+Rsc-III Lei 12772/12	S/nivel funcao	VENCIMENTO BASICO	53.671,68
ATIVO PERMANENTE	EST-01	PROFESSOR DO MAGISTERIO SUPERI	Mestrado(T)	S/nivel funcao	RT - RETRIB. POR TITULAÇÃO AT	28.694,28
ATIVO PERMANENTE	EST-01	PROFESSOR DO MAGISTERIO SUPERI	Mestrado(T)	S/nivel funcao	VENCIMENTO BASICO	57.388,52
APOSENTADO	EST-02	PROFESSOR DO MAGISTERIO SUPERI	Mestrado(T)	S/nivel funcao	ANUNIO-ART.244,LEI 8112/90 AP	740,76
APOSENTADO	EST-02	PROFESSOR DO MAGISTERIO SUPERI	Mestrado(T)	S/nivel funcao	PROVENTO BASICO	74.084,76
APOSENTADO	EST-02	PROFESSOR DO MAGISTERIO SUPERI	Mestrado(T)	S/nivel funcao	RT - RETRIB. POR TITULAÇÃO AP	37.042,44
ATIVO PERMANENTE	EST-01	PROFESSOR DO MAGISTERIO SUPERI	Doutorado(T)	FUC-0001	ADIC. DE INSALUBRIDADE	9.630,96

Apêndice 2 - Relação de Servidores com Remuneração - 2020

SITUAÇÃO VÍNCULO	SITUAÇÃO	CARGO	ESCOLARIDADE	NÍVEL	RUBRICA	REMUNERAÇÃO
ATIVO PERMANENTE	EST-01	PROFESSOR DO MAGISTERIO SUPERI	Doutorado(T)	FUC-0001	ANU¿NIO-ART.244,LEI 8112/90 AT	963,00
ATIVO PERMANENTE	EST-01	PROFESSOR DO MAGISTERIO SUPERI	Doutorado(T)	FUC-0001	COMIS.COORD.CURSO	11.798,16
ATIVO PERMANENTE	EST-01	PROFESSOR DO MAGISTERIO SUPERI	Doutorado(T)	FUC-0001	RT - RETRIB. POR TITULA¿NIO AT	110.756,76
ATIVO PERMANENTE	EST-01	PROFESSOR DO MAGISTERIO SUPERI	Doutorado(T)	FUC-0001	VENCIMENTO BASICO	96.310,32
ATIVO PERMANENTE	EST-01	PROFESSOR DO MAGISTERIO SUPERI	Doutorado(T)	FUC-0001	ADIC. DE INSALUBRIDADE	3.402,79
ATIVO PERMANENTE	EST-01	PROFESSOR DO MAGISTERIO SUPERI	Doutorado(T)	FUC-0001	COMIS.COORD.CURSO	5.899,08
ATIVO PERMANENTE	EST-01	PROFESSOR DO MAGISTERIO SUPERI	Doutorado(T)	FUC-0001	RT - RETRIB. POR TITULA¿NIO AT	39.132,49
ATIVO PERMANENTE	EST-01	PROFESSOR DO MAGISTERIO SUPERI	Doutorado(T)	FUC-0001	VENCIMENTO BASICO	34.028,23
ATIVO PERMANENTE	EST-01	PROFESSOR DO MAGISTERIO SUPERI	Doutorado(T)	S/nivel funcao	ADIC. DE INSALUBRIDADE	3.293,04
ATIVO PERMANENTE	EST-01	PROFESSOR DO MAGISTERIO SUPERI	Doutorado(T)	S/nivel funcao	RT - RETRIB. POR TITULA¿NIO AT	37.870,14
ATIVO PERMANENTE	EST-01	PROFESSOR DO MAGISTERIO SUPERI	Doutorado(T)	S/nivel funcao	VENCIMENTO BASICO	32.930,58
ATIVO PERMANENTE	EST-01	AUX EM ADMINISTRACAO	2o gr compl ou tec profiss	S/nivel funcao	IQ - 15% - LEI 11.091/05 AT	39,62
ATIVO PERMANENTE	EST-01	AUX EM ADMINISTRACAO	2o gr compl ou tec profiss	S/nivel funcao	VENCIMENTO BASICO	264,15
ATIVO PERMANENTE	EST-01	PROFESSOR DO MAGISTERIO SUPERI	Doutorado(T)	FUC-0001	COMIS.COORD.CURSO	11.798,16
ATIVO PERMANENTE	EST-01	PROFESSOR DO MAGISTERIO SUPERI	Doutorado(T)	FUC-0001	RT - RETRIB. POR TITULA¿NIO AT	75.740,28
ATIVO PERMANENTE	EST-01	PROFESSOR DO MAGISTERIO SUPERI	Doutorado(T)	FUC-0001	VENCIMENTO BASICO	65.861,16
ATIVO PERMANENTE	EST-01	PROFESSOR DO MAGISTERIO SUPERI	Doutorado(T)	S/nivel funcao	ADIC. DE INSALUBRIDADE	7.011,36
ATIVO PERMANENTE	EST-01	PROFESSOR DO MAGISTERIO SUPERI	Doutorado(T)	S/nivel funcao	ANU¿NIO-ART.244,LEI 8112/90 AT	701,04
ATIVO PERMANENTE	EST-01	PROFESSOR DO MAGISTERIO SUPERI	Doutorado(T)	S/nivel funcao	RT - RETRIB. POR TITULA¿NIO AT	60.473,16
ATIVO PERMANENTE	EST-01	PROFESSOR DO MAGISTERIO SUPERI	Doutorado(T)	S/nivel funcao	VENCIMENTO BASICO	70.113,84
ATIVO PERMANENTE	EST-01	PROFESSOR DO MAGISTERIO SUPERI	Especializacao Niv Sup(T)	S/nivel funcao	ANU¿NIO-ART.244,LEI 8112/90 AT	460,92
ATIVO PERMANENTE	EST-01	PROFESSOR DO MAGISTERIO SUPERI	Especializacao Niv Sup(T)	S/nivel funcao	RT - RETRIB. POR TITULA¿NIO AT	6.915,36
ATIVO PERMANENTE	EST-01	PROFESSOR DO MAGISTERIO SUPERI	Especializacao Niv Sup(T)	S/nivel funcao	VENCIMENTO BASICO	46.102,80
APOSENTADO	EST-02	PROFESSOR DO MAGISTERIO SUPERI	Doutorado(T)	S/nivel funcao	ANU¿NIO-ART.244,LEI 8112/90 AP	1.041,60
APOSENTADO	EST-02	PROFESSOR DO MAGISTERIO SUPERI	Doutorado(T)	S/nivel funcao	PROVENTO BASICO	104.169,12
APOSENTADO	EST-02	PROFESSOR DO MAGISTERIO SUPERI	Doutorado(T)	S/nivel funcao	RT - RETRIB. POR TITULA¿NIO AP	119.794,56
ATIVO PERMANENTE	EST-01	PROFESSOR DO MAGISTERIO SUPERI	Doutorado(T)	S/nivel funcao	ADIC. DE INSALUBRIDADE	19.262,04
ATIVO PERMANENTE	EST-01	PROFESSOR DO MAGISTERIO SUPERI	Doutorado(T)	S/nivel funcao	ANU¿NIO-ART.244,LEI 8112/90 AT	963,00
ATIVO PERMANENTE	EST-01	PROFESSOR DO MAGISTERIO SUPERI	Doutorado(T)	S/nivel funcao	RT - RETRIB. POR TITULA¿NIO AT	110.756,76
ATIVO PERMANENTE	EST-01	PROFESSOR DO MAGISTERIO SUPERI	Doutorado(T)	S/nivel funcao	VENCIMENTO BASICO	96.310,32
ATIVO PERMANENTE	EST-01	TECNICO EM AGROPECUARIA	Especializacao Niv Sup(T)	S/nivel funcao	IQ - 30% - LEI 11.091/05 AT	7.388,08
ATIVO PERMANENTE	EST-01	TECNICO EM AGROPECUARIA	Especializacao Niv Sup(T)	S/nivel funcao	VENCIMENTO BASICO	24.626,96
ATIVO PERMANENTE	EST-01	ADMINISTRADOR	Especializacao Niv Sup(T)	S/nivel funcao	IQ - 30% - LEI 11.091/05 AT	16.658,70
ATIVO PERMANENTE	EST-01	ADMINISTRADOR	Especializacao Niv Sup(T)	S/nivel funcao	SUBSTITUICAO/INTERINO	162,59
ATIVO PERMANENTE	EST-01	ADMINISTRADOR	Especializacao Niv Sup(T)	S/nivel funcao	VENCIMENTO BASICO	55.529,15
ATIVO PERMANENTE	EST-01	PROFESSOR DO MAGISTERIO SUPERI	Doutorado(T)	CD-0002	ANU¿NIO-ART.244,LEI 8112/90 AT	1.015,56
ATIVO PERMANENTE	EST-01	PROFESSOR DO MAGISTERIO SUPERI	Doutorado(T)	CD-0002	CARGO DE DIRECAO - CD	74.339,32
ATIVO PERMANENTE	EST-01	PROFESSOR DO MAGISTERIO SUPERI	Doutorado(T)	CD-0002	DECISAO JUDICIAL TRAN JUG AT.	589,49
ATIVO PERMANENTE	EST-01	PROFESSOR DO MAGISTERIO SUPERI	Doutorado(T)	CD-0002	RT - RETRIB. POR TITULA¿NIO AT	116.799,71
ATIVO PERMANENTE	EST-01	PROFESSOR DO MAGISTERIO SUPERI	Doutorado(T)	CD-0002	VENCIMENTO BASICO	101.564,92
ATIVO PERMANENTE	EST-01	PROFESSOR DO MAGISTERIO SUPERI	Doutorado(T)	S/nivel funcao	ANU¿NIO-ART.244,LEI 8112/90 AT	95,48
ATIVO PERMANENTE	EST-01	PROFESSOR DO MAGISTERIO SUPERI	Doutorado(T)	S/nivel funcao	DECISAO JUDICIAL TRAN JUG AT.	53,59
ATIVO PERMANENTE	EST-01	PROFESSOR DO MAGISTERIO SUPERI	Doutorado(T)	S/nivel funcao	RT - RETRIB. POR TITULA¿NIO AT	10.981,17
ATIVO PERMANENTE	EST-01	PROFESSOR DO MAGISTERIO SUPERI	Doutorado(T)	S/nivel funcao	VENCIMENTO BASICO	9.548,84
ATIVO PERMANENTE	EST-01	AUX EM ADMINISTRACAO	Graduacao Niv Sup Comple(T)	S/nivel funcao	IQ - 25% - LEI 11.091/05 AT	6.778,77

Apêndice 2 - Relação de Servidores com Remuneração - 2020

SITUAÇÃO VÍNCULO	SITUAÇÃO	CARGO	ESCOLARIDADE	NÍVEL	RUBRICA	REMUNERAÇÃO
ATIVO PERMANENTE	EST-01	AUX EM ADMINISTRACAO	Graduacao Niv Sup Comple(T)	S/nivel funcao	VENCIMENTO BASICO	27.115,44
ATIVO PERMANENTE	EST-01	PROFESSOR ENS BASICO TECN TECN	Mestre+Rsc-III Lei 12772/12	S/nivel funcao	RT - RSC LEI 12.772/12 AT	64.294,28
ATIVO PERMANENTE	EST-01	PROFESSOR ENS BASICO TECN TECN	Mestre+Rsc-III Lei 12772/12	S/nivel funcao	VENCIMENTO BASICO	55.908,08
ATIVO PERMANENTE	EST-01	ASSISTENTE EM ADMINISTRACAO	Mestrado(T)	S/nivel funcao	IQ - 52% - LEI 11.091/05 AT	18.737,32
ATIVO PERMANENTE	EST-01	ASSISTENTE EM ADMINISTRACAO	Mestrado(T)	S/nivel funcao	VENCIMENTO BASICO	36.033,40
ATIVO PERMANENTE	EST-01	ASSISTENTE EM ADMINISTRACAO	Especializacao Niv Sup(T)	S/nivel funcao	IQ - 30% - LEI 11.091/05 AT	10.740,66
ATIVO PERMANENTE	EST-01	ASSISTENTE EM ADMINISTRACAO	Especializacao Niv Sup(T)	S/nivel funcao	VENCIMENTO BASICO	35.802,30
ATIVO PERMANENTE	EST-01	PROFESSOR DO MAGISTERIO SUPERI	Doutorado(T)	S/nivel funcao	RT - RETRIB. POR TITULAÇÃO AT	75.740,28
ATIVO PERMANENTE	EST-01	PROFESSOR DO MAGISTERIO SUPERI	Doutorado(T)	S/nivel funcao	SUBSTITUICAO/INTERINO	491,59
ATIVO PERMANENTE	EST-01	PROFESSOR DO MAGISTERIO SUPERI	Doutorado(T)	S/nivel funcao	VENCIMENTO BASICO	65.861,16
ATIVO PERMANENTE	EST-01	ANALISTA DE TEC DA INFORMACAO	Sup compl ou hab legal eqv	S/nivel funcao	IQ - 52% - LEI 11.091/05 AT	21.739,40
ATIVO PERMANENTE	EST-01	ANALISTA DE TEC DA INFORMACAO	Sup compl ou hab legal eqv	S/nivel funcao	VENCIMENTO BASICO	41.806,60
ATIVO PERMANENTE	EST-01	PROFESSOR DO MAGISTERIO SUPERI	Doutorado(T)	S/nivel funcao	ANUENIO-ART.244,LEI 8112/90 AT	1.041,60
ATIVO PERMANENTE	EST-01	PROFESSOR DO MAGISTERIO SUPERI	Doutorado(T)	S/nivel funcao	RT - RETRIB. POR TITULAÇÃO AT	119.794,56
ATIVO PERMANENTE	EST-01	PROFESSOR DO MAGISTERIO SUPERI	Doutorado(T)	S/nivel funcao	VENCIMENTO BASICO	104.169,12
ATIVO PERMANENTE	EST-01	PROFESSOR DO MAGISTERIO SUPERI	Especializacao Niv Sup(T)	S/nivel funcao	RT - RETRIB. POR TITULAÇÃO AT	5.635,56
ATIVO PERMANENTE	EST-01	PROFESSOR DO MAGISTERIO SUPERI	Especializacao Niv Sup(T)	S/nivel funcao	VENCIMENTO BASICO	37.570,20
ATIVO PERMANENTE	EST-01	TECNICO DE LABORATORIO AREA	2o gr compl ou tec profiss	S/nivel funcao	ADIC. DE INSALUBRIDADE	10.763,68
ATIVO PERMANENTE	EST-01	TECNICO DE LABORATORIO AREA	2o gr compl ou tec profiss	S/nivel funcao	ANUENIO-ART.244,LEI 8112/90 AT	538,16
ATIVO PERMANENTE	EST-01	TECNICO DE LABORATORIO AREA	2o gr compl ou tec profiss	S/nivel funcao	IQ - 30% - LEI 11.091/05 AT	16.145,52
ATIVO PERMANENTE	EST-01	TECNICO DE LABORATORIO AREA	2o gr compl ou tec profiss	S/nivel funcao	VENCIMENTO BASICO	53.818,62
ATIVO PERMANENTE	EST-01	PROFESSOR DO MAGISTERIO SUPERI	Doutorado(T)	S/nivel funcao	ANUENIO-ART.244,LEI 8112/90 AT	1.145,76
ATIVO PERMANENTE	EST-01	PROFESSOR DO MAGISTERIO SUPERI	Doutorado(T)	S/nivel funcao	RT - RETRIB. POR TITULAÇÃO AT	131.774,04
ATIVO PERMANENTE	EST-01	PROFESSOR DO MAGISTERIO SUPERI	Doutorado(T)	S/nivel funcao	VENCIMENTO BASICO	114.586,08
ATIVO PERMANENTE	EST-01	PROFESSOR DO MAGISTERIO SUPERI	Doutorado(T)	S/nivel funcao	RT - RETRIB. POR TITULAÇÃO AT	86.972,43
ATIVO PERMANENTE	EST-01	PROFESSOR DO MAGISTERIO SUPERI	Doutorado(T)	S/nivel funcao	VENCIMENTO BASICO	75.628,20
ATIVO PERMANENTE	EST-01	PROFESSOR DO MAGISTERIO SUPERI	Doutorado(T)	FUC-0001	ADIC. DE INSALUBRIDADE	19.262,04
ATIVO PERMANENTE	EST-01	PROFESSOR DO MAGISTERIO SUPERI	Doutorado(T)	FUC-0001	COMIS.COORD.CURSO	11.798,16
ATIVO PERMANENTE	EST-01	PROFESSOR DO MAGISTERIO SUPERI	Doutorado(T)	FUC-0001	RT - RETRIB. POR TITULAÇÃO AT	110.756,76
ATIVO PERMANENTE	EST-01	PROFESSOR DO MAGISTERIO SUPERI	Doutorado(T)	FUC-0001	VENCIMENTO BASICO	96.310,32
ATIVO PERMANENTE	EST-01	PROFESSOR DO MAGISTERIO SUPERI	Doutorado(T)	S/nivel funcao	ADIC. DE INSALUBRIDADE	9.630,96
ATIVO PERMANENTE	EST-01	PROFESSOR DO MAGISTERIO SUPERI	Doutorado(T)	S/nivel funcao	RT - RETRIB. POR TITULAÇÃO AT	110.756,76
ATIVO PERMANENTE	EST-01	PROFESSOR DO MAGISTERIO SUPERI	Doutorado(T)	S/nivel funcao	VENCIMENTO BASICO	96.310,32
ATIVO PERMANENTE	EST-01	PROFESSOR DO MAGISTERIO SUPERI	Mestrado(T)	S/nivel funcao	RT - RETRIB. POR TITULAÇÃO AT	28.565,13
ATIVO PERMANENTE	EST-01	PROFESSOR DO MAGISTERIO SUPERI	Mestrado(T)	S/nivel funcao	VENCIMENTO BASICO	57.130,23
ATIVO PERMANENTE	EST-01	PROFESSOR DO MAGISTERIO SUPERI	Doutorado(T)	S/nivel funcao	ADIC. DE INSALUBRIDADE	6.849,48
ATIVO PERMANENTE	EST-01	PROFESSOR DO MAGISTERIO SUPERI	Doutorado(T)	S/nivel funcao	RT - RETRIB. POR TITULAÇÃO AT	78.769,92
ATIVO PERMANENTE	EST-01	PROFESSOR DO MAGISTERIO SUPERI	Doutorado(T)	S/nivel funcao	VENCIMENTO BASICO	68.495,52
ATIVO EM OUTRO ORGAO	EST-08	MEDICO-AREA	Especializacao Niv Sup(T)	S/nivel funcao	IQ - 30% - LEI 11.091/05 AT	44.129,88
ATIVO EM OUTRO ORGAO	EST-08	MEDICO-AREA	Especializacao Niv Sup(T)	S/nivel funcao	VENCIMENTO BASICO	147.099,84
ATIVO PERMANENTE	EST-01	PROFESSOR DO MAGISTERIO SUPERI	Doutorado(T)	CD-0003	CARGO DE DIRECAO - CD	5.305,43
ATIVO PERMANENTE	EST-01	PROFESSOR DO MAGISTERIO SUPERI	Doutorado(T)	CD-0003	RT - RETRIB. POR TITULAÇÃO AT	5.143,54
ATIVO PERMANENTE	EST-01	PROFESSOR DO MAGISTERIO SUPERI	Doutorado(T)	CD-0003	VENCIMENTO BASICO	4.472,64
ATIVO PERMANENTE	EST-01	PROFESSOR DO MAGISTERIO SUPERI	Doutorado(T)	S/nivel funcao	RT - RETRIB. POR TITULAÇÃO AT	56.578,94
ATIVO PERMANENTE	EST-01	PROFESSOR DO MAGISTERIO SUPERI	Doutorado(T)	S/nivel funcao	VENCIMENTO BASICO	49.199,04

Apêndice 2 - Relação de Servidores com Remuneração - 2020

SITUAÇÃO VÍNCULO	SITUAÇÃO	CARGO	ESCOLARIDADE	NÍVEL	RUBRICA	REMUNERAÇÃO
ATIVO PERMANENTE	EST-01	TECNICO DE LABORATORIO AREA	Mestrado(T)	S/nivel funcao	IQ - 52% - LEI 11.091/05 AT	13.246,62
ATIVO PERMANENTE	EST-01	TECNICO DE LABORATORIO AREA	Mestrado(T)	S/nivel funcao	VENCIMENTO BASICO	25.474,38
ATIVO PERMANENTE	EST-01	PROFESSOR DO MAGISTERIO SUPERI	Doutorado(T)	S/nivel funcao	RT - RETRIB. POR TITULAÇÃO AT	75.740,28
ATIVO PERMANENTE	EST-01	PROFESSOR DO MAGISTERIO SUPERI	Doutorado(T)	S/nivel funcao	VENCIMENTO BASICO	65.861,16
ATIVO PERMANENTE	EST-01	PROFESSOR DO MAGISTERIO SUPERI	Doutorado(T)	S/nivel funcao	RT - RETRIB. POR TITULAÇÃO AT	55.378,38
ATIVO PERMANENTE	EST-01	PROFESSOR DO MAGISTERIO SUPERI	Doutorado(T)	S/nivel funcao	VENCIMENTO BASICO	48.155,16
ATIVO PERMANENTE	EST-01	PROFESSOR DO MAGISTERIO SUPERI	Doutorado(T)	CD-0002	CARGO DE DIRECAO - CD	6.758,12
ATIVO PERMANENTE	EST-01	PROFESSOR DO MAGISTERIO SUPERI	Doutorado(T)	CD-0002	RT - RETRIB. POR TITULAÇÃO AT	6.826,73
ATIVO PERMANENTE	EST-01	PROFESSOR DO MAGISTERIO SUPERI	Doutorado(T)	CD-0002	VENCIMENTO BASICO	5.936,28
ATIVO PERMANENTE	EST-01	PROFESSOR DO MAGISTERIO SUPERI	Doutorado(T)	FUC-0001	COMIS.COORD.CURSO	9.831,80
ATIVO PERMANENTE	EST-01	PROFESSOR DO MAGISTERIO SUPERI	Doutorado(T)	FUC-0001	RT - RETRIB. POR TITULAÇÃO AT	68.267,30
ATIVO PERMANENTE	EST-01	PROFESSOR DO MAGISTERIO SUPERI	Doutorado(T)	FUC-0001	VENCIMENTO BASICO	59.362,80
ATIVO PERMANENTE	EST-01	PROFESSOR DO MAGISTERIO SUPERI	Doutorado(T)	S/nivel funcao	RT - RETRIB. POR TITULAÇÃO AT	6.826,73
ATIVO PERMANENTE	EST-01	PROFESSOR DO MAGISTERIO SUPERI	Doutorado(T)	S/nivel funcao	VENCIMENTO BASICO	5.936,28
ATIVO PERMANENTE	EST-01	AUXILIAR DE ENFERMAGEM	Especializacao Niv Sup(T)	S/nivel funcao	ADIC. DE INSALUBRIDADE	4.369,24
ATIVO PERMANENTE	EST-01	AUXILIAR DE ENFERMAGEM	Especializacao Niv Sup(T)	S/nivel funcao	IQ - 30% - LEI 11.091/05 AT	13.107,72
ATIVO PERMANENTE	EST-01	AUXILIAR DE ENFERMAGEM	Especializacao Niv Sup(T)	S/nivel funcao	VB.COMP.ART.15 L11091/05 AT	83,88
ATIVO PERMANENTE	EST-01	AUXILIAR DE ENFERMAGEM	Especializacao Niv Sup(T)	S/nivel funcao	VENCIMENTO BASICO	43.608,80
ATIVO PERMANENTE	EST-01	PROFESSOR DO MAGISTERIO SUPERI	Doutorado(T)	FUC-0001	COMIS.COORD.CURSO	983,18
ATIVO PERMANENTE	EST-01	PROFESSOR DO MAGISTERIO SUPERI	Doutorado(T)	FUC-0001	RT - RETRIB. POR TITULAÇÃO AT	7.099,79
ATIVO PERMANENTE	EST-01	PROFESSOR DO MAGISTERIO SUPERI	Doutorado(T)	FUC-0001	VENCIMENTO BASICO	6.173,73
ATIVO PERMANENTE	EST-01	PROFESSOR DO MAGISTERIO SUPERI	Doutorado(T)	S/nivel funcao	RT - RETRIB. POR TITULAÇÃO AT	83.422,54
ATIVO PERMANENTE	EST-01	PROFESSOR DO MAGISTERIO SUPERI	Doutorado(T)	S/nivel funcao	VENCIMENTO BASICO	72.541,35
ATIVO PERMANENTE	EST-01	PROFESSOR DO MAGISTERIO SUPERI	Doutorado(T)	S/nivel funcao	RT - RETRIB. POR TITULAÇÃO AT	108.981,81
ATIVO PERMANENTE	EST-01	PROFESSOR DO MAGISTERIO SUPERI	Doutorado(T)	S/nivel funcao	VENCIMENTO BASICO	94.766,87
ATIVO PERMANENTE	EST-01	PROFESSOR DO MAGISTERIO SUPERI	Doutorado(T)	S/nivel funcao	RT - RETRIB. POR TITULAÇÃO AT	115.187,04
ATIVO PERMANENTE	EST-01	PROFESSOR DO MAGISTERIO SUPERI	Doutorado(T)	S/nivel funcao	VENCIMENTO BASICO	100.162,68
ATIVO PERMANENTE	EST-01	PROFESSOR DO MAGISTERIO SUPERI	Doutorado(T)	S/nivel funcao	RT - RETRIB. POR TITULAÇÃO AT	119.794,56
ATIVO PERMANENTE	EST-01	PROFESSOR DO MAGISTERIO SUPERI	Doutorado(T)	S/nivel funcao	VENCIMENTO BASICO	104.169,12
ATIVO PERMANENTE	EST-01	PROFESSOR DO MAGISTERIO SUPERI	Doutorado(T)	S/nivel funcao	RT - RETRIB. POR TITULAÇÃO AT	118.642,68
ATIVO PERMANENTE	EST-01	PROFESSOR DO MAGISTERIO SUPERI	Doutorado(T)	S/nivel funcao	VENCIMENTO BASICO	103.167,51
ATIVO PERMANENTE	EST-01	PROFESSOR DO MAGISTERIO SUPERI	Doutorado(T)	S/nivel funcao	RT - RETRIB. POR TITULAÇÃO AT	119.794,56
ATIVO PERMANENTE	EST-01	PROFESSOR DO MAGISTERIO SUPERI	Doutorado(T)	S/nivel funcao	VENCIMENTO BASICO	104.169,12
ATIVO PERMANENTE	EST-01	TECNICO DE LABORATORIO AREA	Especializacao Niv Sup(T)	S/nivel funcao	ADIC. DE INSALUBRIDADE	5.081,96
ATIVO PERMANENTE	EST-01	TECNICO DE LABORATORIO AREA	Especializacao Niv Sup(T)	S/nivel funcao	IQ - 30% - LEI 11.091/05 AT	15.245,96
ATIVO PERMANENTE	EST-01	TECNICO DE LABORATORIO AREA	Especializacao Niv Sup(T)	S/nivel funcao	VENCIMENTO BASICO	50.820,12
ATIVO PERMANENTE	EST-01	PROFESSOR DO MAGISTERIO SUPERI	Doutorado(T)	CD-0004	CARGO DE DIRECAO - CD	46.233,12
ATIVO PERMANENTE	EST-01	PROFESSOR DO MAGISTERIO SUPERI	Doutorado(T)	CD-0004	RT - RETRIB. POR TITULAÇÃO AT	131.774,04
ATIVO PERMANENTE	EST-01	PROFESSOR DO MAGISTERIO SUPERI	Doutorado(T)	CD-0004	VENCIMENTO BASICO	114.586,08
ATIVO PERMANENTE	EST-01	PROFESSOR DO MAGISTERIO SUPERI	Doutorado(T)	S/nivel funcao	ADIC. DE INSALUBRIDADE	11.458,56
ATIVO PERMANENTE	EST-01	PROFESSOR DO MAGISTERIO SUPERI	Doutorado(T)	S/nivel funcao	RT - RETRIB. POR TITULAÇÃO AT	131.774,04
ATIVO PERMANENTE	EST-01	PROFESSOR DO MAGISTERIO SUPERI	Doutorado(T)	S/nivel funcao	VENCIMENTO BASICO	114.586,08
ATIVO PERMANENTE	EST-01	PROFESSOR DO MAGISTERIO SUPERI	Doutorado(T)	S/nivel funcao	RT - RETRIB. POR TITULAÇÃO AT	112.602,71
ATIVO PERMANENTE	EST-01	PROFESSOR DO MAGISTERIO SUPERI	Doutorado(T)	S/nivel funcao	VENCIMENTO BASICO	97.915,47
ATIVO PERMANENTE	EST-01	PROFESSOR DO MAGISTERIO SUPERI	Doutorado(T)	S/nivel funcao	RT - RETRIB. POR TITULAÇÃO AT	110.756,76

Apêndice 2 - Relação de Servidores com Remuneração - 2020

SITUAÇÃO VÍNCULO	SITUAÇÃO	CARGO	ESCOLARIDADE	NÍVEL	RUBRICA	REMUNERAÇÃO
ATIVO PERMANENTE	EST-01	PROFESSOR DO MAGISTERIO SUPERI	Doutorado(T)	S/nivel funcao	VENCIMENTO BASICO	96.310,32
ATIVO PERMANENTE	EST-01	ASSISTENTE EM ADMINISTRACAO	Graduacao Niv Sup Comple(T)	S/nivel funcao	IQ - 25% - LEI 11.091/05 AT	5.283,04
ATIVO PERMANENTE	EST-01	ASSISTENTE EM ADMINISTRACAO	Graduacao Niv Sup Comple(T)	S/nivel funcao	VENCIMENTO BASICO	21.132,40
ATIVO PERMANENTE	EST-01	ASSISTENTE EM ADMINISTRACAO	Nivel Médio(T)	S/nivel funcao	VENCIMENTO BASICO	10.566,20
ATIVO PERMANENTE	EST-01	PROFESSOR DO MAGISTERIO SUPERI	Doutorado(T)	S/nivel funcao	ADIC. DE INSALUBRIDADE	13.573,32
ATIVO PERMANENTE	EST-01	PROFESSOR DO MAGISTERIO SUPERI	Doutorado(T)	S/nivel funcao	RT - RETRIB. POR TITULAÇÃO AT	58.534,96
ATIVO PERMANENTE	EST-01	PROFESSOR DO MAGISTERIO SUPERI	Doutorado(T)	S/nivel funcao	VENCIMENTO BASICO	67.866,64
ATIVO PERMANENTE	EST-01	PROFESSOR DO MAGISTERIO SUPERI	Doutorado(T)	S/nivel funcao	RT - RETRIB. POR TITULAÇÃO AT	110.756,76
ATIVO PERMANENTE	EST-01	PROFESSOR DO MAGISTERIO SUPERI	Doutorado(T)	S/nivel funcao	VENCIMENTO BASICO	96.310,32
ATIVO PERMANENTE	EST-01	PROFESSOR DO MAGISTERIO SUPERI	Doutorado(T)	S/nivel funcao	RT - RETRIB. POR TITULAÇÃO AT	75.740,28
ATIVO PERMANENTE	EST-01	PROFESSOR DO MAGISTERIO SUPERI	Doutorado(T)	S/nivel funcao	VENCIMENTO BASICO	65.861,16
ATIVO PERMANENTE	EST-01	PROFESSOR DO MAGISTERIO SUPERI	Doutorado(T)	S/nivel funcao	ADIC. DE INSALUBRIDADE	4.986,48
ATIVO PERMANENTE	EST-01	PROFESSOR DO MAGISTERIO SUPERI	Doutorado(T)	S/nivel funcao	RT - RETRIB. POR TITULAÇÃO AT	43.008,36
ATIVO PERMANENTE	EST-01	PROFESSOR DO MAGISTERIO SUPERI	Doutorado(T)	S/nivel funcao	VENCIMENTO BASICO	49.864,80
ATIVO PERMANENTE	EST-01	PROFESSOR DO MAGISTERIO SUPERI	Doutorado(T)	S/nivel funcao	ADIC. DE INSALUBRIDADE	11.953,20
ATIVO PERMANENTE	EST-01	PROFESSOR DO MAGISTERIO SUPERI	Doutorado(T)	S/nivel funcao	RT - RETRIB. POR TITULAÇÃO AT	68.731,38
ATIVO PERMANENTE	EST-01	PROFESSOR DO MAGISTERIO SUPERI	Doutorado(T)	S/nivel funcao	VENCIMENTO BASICO	59.766,42
ATIVO PERMANENTE	EST-01	PROFESSOR DO MAGISTERIO SUPERI	Doutorado(T)	S/nivel funcao	RT - RETRIB. POR TITULAÇÃO AT	69.428,59
ATIVO PERMANENTE	EST-01	PROFESSOR DO MAGISTERIO SUPERI	Doutorado(T)	S/nivel funcao	VENCIMENTO BASICO	60.372,73
ATIVO PERMANENTE	EST-01	TECNICO EM ASSUNTOS EDUCACIONA	Especializacao Niv Sup(T)	S/nivel funcao	IQ - 30% - LEI 11.091/05 AT	16.247,16
ATIVO PERMANENTE	EST-01	TECNICO EM ASSUNTOS EDUCACIONA	Especializacao Niv Sup(T)	S/nivel funcao	VENCIMENTO BASICO	54.157,44
ATIVO EM OUTRO ORGAO	EST-08	PROFESSOR DO MAGISTERIO SUPERI	Doutorado(T)	S/nivel funcao	RT - RETRIB. POR TITULAÇÃO AT	81.920,76
ATIVO EM OUTRO ORGAO	EST-08	PROFESSOR DO MAGISTERIO SUPERI	Doutorado(T)	S/nivel funcao	VENCIMENTO BASICO	71.235,36
ATIVO EM OUTRO ORGAO	EST-08	PROFESSOR DO MAGISTERIO SUPERI	Doutorado(T)	S/nivel funcao	RT - RETRIB. POR TITULAÇÃO AT	32.404,32
ATIVO EM OUTRO ORGAO	EST-08	PROFESSOR DO MAGISTERIO SUPERI	Doutorado(T)	S/nivel funcao	VENCIMENTO BASICO	37.570,20
ATIVO PERMANENTE	EST-01	PROFESSOR DO MAGISTERIO SUPERI	Doutorado(T)	S/nivel funcao	RT - RETRIB. POR TITULAÇÃO AT	61.722,48
ATIVO PERMANENTE	EST-01	PROFESSOR DO MAGISTERIO SUPERI	Doutorado(T)	S/nivel funcao	VENCIMENTO BASICO	53.671,68
ATIVO PERMANENTE	EST-01	TECNICO EM SECRETARIADO	Pos-Graduacao(T)	S/nivel funcao	IQ - 30% - LEI 11.091/05 AT	10.666,08
ATIVO PERMANENTE	EST-01	TECNICO EM SECRETARIADO	Pos-Graduacao(T)	S/nivel funcao	VENCIMENTO BASICO	35.553,84
ATIVO PERMANENTE	EST-01	PROFESSOR DO MAGISTERIO SUPERI	Doutorado(T)	S/nivel funcao	RT - RETRIB. POR TITULAÇÃO AT	110.756,76
ATIVO PERMANENTE	EST-01	PROFESSOR DO MAGISTERIO SUPERI	Doutorado(T)	S/nivel funcao	VENCIMENTO BASICO	96.310,32
ATIVO PERMANENTE	EST-01	MEDICO-AREA	Especializacao Niv Sup(T)	S/nivel funcao	ADIC. DE INSALUBRIDADE	7.012,38
ATIVO PERMANENTE	EST-01	MEDICO-AREA	Especializacao Niv Sup(T)	S/nivel funcao	IQ - 30% - LEI 11.091/05 AT	21.037,35
ATIVO PERMANENTE	EST-01	MEDICO-AREA	Especializacao Niv Sup(T)	S/nivel funcao	VENCIMENTO BASICO	70.124,79
ATIVO PERMANENTE	EST-01	PROFESSOR DO MAGISTERIO SUPERI	Doutorado(T)	S/nivel funcao	ADIC. DE INSALUBRIDADE	20.032,44
ATIVO PERMANENTE	EST-01	PROFESSOR DO MAGISTERIO SUPERI	Doutorado(T)	S/nivel funcao	RT - RETRIB. POR TITULAÇÃO AT	115.187,04
ATIVO PERMANENTE	EST-01	PROFESSOR DO MAGISTERIO SUPERI	Doutorado(T)	S/nivel funcao	VENCIMENTO BASICO	100.162,68
ATIVO PERMANENTE	EST-01	PROFESSOR DO MAGISTERIO SUPERI	Doutorado(T)	FUC-0001	COMIS.COORD.CURSO	10.749,43
ATIVO PERMANENTE	EST-01	PROFESSOR DO MAGISTERIO SUPERI	Doutorado(T)	FUC-0001	RT - RETRIB. POR TITULAÇÃO AT	105.588,12
ATIVO PERMANENTE	EST-01	PROFESSOR DO MAGISTERIO SUPERI	Doutorado(T)	FUC-0001	VENCIMENTO BASICO	91.815,79
ATIVO PERMANENTE	EST-01	PROFESSOR DO MAGISTERIO SUPERI	Doutorado(T)	S/nivel funcao	RT - RETRIB. POR TITULAÇÃO AT	9.598,92
ATIVO PERMANENTE	EST-01	PROFESSOR DO MAGISTERIO SUPERI	Doutorado(T)	S/nivel funcao	VENCIMENTO BASICO	8.346,89
ATIVO PERMANENTE	EST-01	PROFESSOR DO MAGISTERIO SUPERI	Doutorado(T)	CD-0004	CARGO DE DIRECAO - CD	42.380,36
ATIVO PERMANENTE	EST-01	PROFESSOR DO MAGISTERIO SUPERI	Doutorado(T)	CD-0004	RT - RETRIB. POR TITULAÇÃO AT	101.527,03
ATIVO PERMANENTE	EST-01	PROFESSOR DO MAGISTERIO SUPERI	Doutorado(T)	CD-0004	VENCIMENTO BASICO	88.284,46

Apêndice 2 - Relação de Servidores com Remuneração - 2020

SITUAÇÃO VÍNCULO	SITUAÇÃO	CARGO	ESCOLARIDADE	NÍVEL	RUBRICA	REMUNERAÇÃO
ATIVO PERMANENTE	EST-01	PROFESSOR DO MAGISTERIO SUPERI	Doutorado(T)	S/nivel funcao	RT - RETRIB. POR TITULAÇÃO AT	9.229,73
ATIVO PERMANENTE	EST-01	PROFESSOR DO MAGISTERIO SUPERI	Doutorado(T)	S/nivel funcao	VENCIMENTO BASICO	8.025,86
ATIVO PERMANENTE	EST-01	PROFESSOR DO MAGISTERIO SUPERI	Doutorado(T)	S/nivel funcao	RT - RETRIB. POR TITULAÇÃO AT	81.920,76
ATIVO PERMANENTE	EST-01	PROFESSOR DO MAGISTERIO SUPERI	Doutorado(T)	S/nivel funcao	VENCIMENTO BASICO	71.235,36
ATIVO PERMANENTE	EST-01	PROFESSOR DO MAGISTERIO SUPERI	Doutorado(T)	S/nivel funcao	ADIC. DE INSALUBRIDADE	11.458,56
ATIVO PERMANENTE	EST-01	PROFESSOR DO MAGISTERIO SUPERI	Doutorado(T)	S/nivel funcao	RT - RETRIB. POR TITULAÇÃO AT	131.774,04
ATIVO PERMANENTE	EST-01	PROFESSOR DO MAGISTERIO SUPERI	Doutorado(T)	S/nivel funcao	VENCIMENTO BASICO	114.586,08
ATIVO PERMANENTE	EST-01	PROFESSOR DO MAGISTERIO SUPERI	Doutorado(T)	S/nivel funcao	ADIC. DE INSALUBRIDADE	8.020,92
ATIVO PERMANENTE	EST-01	PROFESSOR DO MAGISTERIO SUPERI	Doutorado(T)	S/nivel funcao	RT - RETRIB. POR TITULAÇÃO AT	69.181,32
ATIVO PERMANENTE	EST-01	PROFESSOR DO MAGISTERIO SUPERI	Doutorado(T)	S/nivel funcao	VENCIMENTO BASICO	80.210,28
ATIVO PERMANENTE	EST-01	PROFESSOR DO MAGISTERIO SUPERI	Doutorado(T)	S/nivel funcao	ANUNCIOS-ART.244,LEI 8112/90 AT	1.041,60
ATIVO PERMANENTE	EST-01	PROFESSOR DO MAGISTERIO SUPERI	Doutorado(T)	S/nivel funcao	RT - RETRIB. POR TITULAÇÃO AT	119.794,56
ATIVO PERMANENTE	EST-01	PROFESSOR DO MAGISTERIO SUPERI	Doutorado(T)	S/nivel funcao	VENCIMENTO BASICO	104.169,12
ATIVO PERMANENTE	EST-01	ASSISTENTE EM ADMINISTRACAO	Graduacao Niv Sup Comple(T)	S/nivel funcao	IQ - 25% - LEI 11.091/05 AT	7.627,20
ATIVO PERMANENTE	EST-01	ASSISTENTE EM ADMINISTRACAO	Graduacao Niv Sup Comple(T)	S/nivel funcao	VENCIMENTO BASICO	30.508,80
ATIVO PERMANENTE	EST-01	CONTADOR	Mestrado(T)	FG-0002	ADIC.GESTAO EDUCACIONAL - AGE	4.133,04
ATIVO PERMANENTE	EST-01	CONTADOR	Mestrado(T)	FG-0002	FUNCAO GRATIFICADA - FG - IFES	1.406,88
ATIVO PERMANENTE	EST-01	CONTADOR	Mestrado(T)	FG-0002	LD.13	2.335,44
ATIVO PERMANENTE	EST-01	CONTADOR	Mestrado(T)	FG-0002	IQ - 52% - LEI 11.091/05 AT	38.245,92
ATIVO PERMANENTE	EST-01	CONTADOR	Mestrado(T)	FG-0002	VENCIMENTO BASICO	73.549,92
ATIVO PERMANENTE	EST-01	PROFESSOR DO MAGISTERIO SUPERI	Doutorado(T)	S/nivel funcao	RT - RETRIB. POR TITULAÇÃO AT	61.722,48
ATIVO PERMANENTE	EST-01	PROFESSOR DO MAGISTERIO SUPERI	Doutorado(T)	S/nivel funcao	VENCIMENTO BASICO	53.671,68
ATIVO PERMANENTE	EST-01	PROFESSOR DO MAGISTERIO SUPERI	Doutorado(T)	FUC-0001	COMIS.COORD.CURSO	11.798,16
ATIVO PERMANENTE	EST-01	PROFESSOR DO MAGISTERIO SUPERI	Doutorado(T)	FUC-0001	RT - RETRIB. POR TITULAÇÃO AT	111.495,14
ATIVO PERMANENTE	EST-01	PROFESSOR DO MAGISTERIO SUPERI	Doutorado(T)	FUC-0001	VENCIMENTO BASICO	96.952,38
ATIVO PERMANENTE	EST-01	PROFESSOR DO MAGISTERIO SUPERI	Doutorado(T)	S/nivel funcao	RT - RETRIB. POR TITULAÇÃO AT	116.338,92
ATIVO PERMANENTE	EST-01	PROFESSOR DO MAGISTERIO SUPERI	Doutorado(T)	S/nivel funcao	VENCIMENTO BASICO	101.164,29
ATIVO PERMANENTE	EST-01	PROFESSOR DO MAGISTERIO SUPERI	Doutorado(T)	S/nivel funcao	ADIC. DE INSALUBRIDADE	10.016,16
ATIVO PERMANENTE	EST-01	PROFESSOR DO MAGISTERIO SUPERI	Doutorado(T)	S/nivel funcao	RT - RETRIB. POR TITULAÇÃO AT	115.187,04
ATIVO PERMANENTE	EST-01	PROFESSOR DO MAGISTERIO SUPERI	Doutorado(T)	S/nivel funcao	VENCIMENTO BASICO	100.162,68
ATIVO PERMANENTE	EST-01	PROFESSOR DO MAGISTERIO SUPERI	Doutorado(T)	FUC-0001	ADIC. DE INSALUBRIDADE	6.945,39
ATIVO PERMANENTE	EST-01	PROFESSOR DO MAGISTERIO SUPERI	Doutorado(T)	FUC-0001	COMIS.COORD.CURSO	8.029,30
ATIVO PERMANENTE	EST-01	PROFESSOR DO MAGISTERIO SUPERI	Doutorado(T)	FUC-0001	RT - RETRIB. POR TITULAÇÃO AT	79.872,66
ATIVO PERMANENTE	EST-01	PROFESSOR DO MAGISTERIO SUPERI	Doutorado(T)	FUC-0001	VENCIMENTO BASICO	69.454,53
ATIVO PERMANENTE	EST-01	PROFESSOR DO MAGISTERIO SUPERI	Doutorado(T)	S/nivel funcao	ADIC. DE INSALUBRIDADE	102,89
ATIVO PERMANENTE	EST-01	PROFESSOR DO MAGISTERIO SUPERI	Doutorado(T)	S/nivel funcao	RT - RETRIB. POR TITULAÇÃO AT	26.624,22
ATIVO PERMANENTE	EST-01	PROFESSOR DO MAGISTERIO SUPERI	Doutorado(T)	S/nivel funcao	VENCIMENTO BASICO	23.151,51
ATIVO PERMANENTE	EST-01	PROFESSOR DO MAGISTERIO SUPERI	Doutorado(T)	S/nivel funcao	RT - RETRIB. POR TITULAÇÃO AT	62.751,20
ATIVO PERMANENTE	EST-01	PROFESSOR DO MAGISTERIO SUPERI	Doutorado(T)	S/nivel funcao	VENCIMENTO BASICO	54.566,24
ATIVO PERMANENTE	EST-01	PROFESSOR DO MAGISTERIO SUPERI	Doutorado(T)	S/nivel funcao	ADIC. DE INSALUBRIDADE	5.952,32
ATIVO PERMANENTE	EST-01	PROFESSOR DO MAGISTERIO SUPERI	Doutorado(T)	S/nivel funcao	RT - RETRIB. POR TITULAÇÃO AT	68.452,52
ATIVO PERMANENTE	EST-01	PROFESSOR DO MAGISTERIO SUPERI	Doutorado(T)	S/nivel funcao	VENCIMENTO BASICO	59.523,96
ATIVO PERMANENTE	EST-01	PROFESSOR DO MAGISTERIO SUPERI	Doutorado(T)	S/nivel funcao	ADIC. DE INSALUBRIDADE	10.590,46
ATIVO PERMANENTE	EST-01	PROFESSOR DO MAGISTERIO SUPERI	Doutorado(T)	S/nivel funcao	RT - RETRIB. POR TITULAÇÃO AT	121.791,14
ATIVO PERMANENTE	EST-01	PROFESSOR DO MAGISTERIO SUPERI	Doutorado(T)	S/nivel funcao	VENCIMENTO BASICO	105.905,28

Apêndice 2 - Relação de Servidores com Remuneração - 2020

SITUAÇÃO VÍNCULO	SITUAÇÃO	CARGO	ESCOLARIDADE	NÍVEL	RUBRICA	REMUNERAÇÃO
ATIVO PERMANENTE	EST-01	PROFESSOR DO MAGISTERIO SUPERI	Doutorado(T)	FUC-0001	COMIS.COORD.CURSO	8.848,62
ATIVO PERMANENTE	EST-01	PROFESSOR DO MAGISTERIO SUPERI	Doutorado(T)	FUC-0001	RT - RETRIB. POR TITULAÇÃO AT	61.440,57
ATIVO PERMANENTE	EST-01	PROFESSOR DO MAGISTERIO SUPERI	Doutorado(T)	FUC-0001	VENCIMENTO BASICO	53.426,52
ATIVO PERMANENTE	EST-01	PROFESSOR DO MAGISTERIO SUPERI	Doutorado(T)	S/nivel funcao	RT - RETRIB. POR TITULAÇÃO AT	20.480,19
ATIVO PERMANENTE	EST-01	PROFESSOR DO MAGISTERIO SUPERI	Doutorado(T)	S/nivel funcao	VENCIMENTO BASICO	17.808,84
ATIVO PERMANENTE	EST-01	PROFESSOR DO MAGISTERIO SUPERI	Doutorado(T)	S/nivel funcao	ADIC. DE INSALUBRIDADE	9.630,96
ATIVO PERMANENTE	EST-01	PROFESSOR DO MAGISTERIO SUPERI	Doutorado(T)	S/nivel funcao	RT - RETRIB. POR TITULAÇÃO AT	110.756,76
ATIVO PERMANENTE	EST-01	PROFESSOR DO MAGISTERIO SUPERI	Doutorado(T)	S/nivel funcao	VENCIMENTO BASICO	96.310,32
ATIVO PERMANENTE	EST-01	PROFESSOR DO MAGISTERIO SUPERI	Doutorado(T)	S/nivel funcao	ADIC. DE INSALUBRIDADE	18.521,16
ATIVO PERMANENTE	EST-01	PROFESSOR DO MAGISTERIO SUPERI	Doutorado(T)	S/nivel funcao	RT - RETRIB. POR TITULAÇÃO AT	106.496,88
ATIVO PERMANENTE	EST-01	PROFESSOR DO MAGISTERIO SUPERI	Doutorado(T)	S/nivel funcao	VENCIMENTO BASICO	92.606,04
ATIVO PERMANENTE	EST-01	PROFESSOR DO MAGISTERIO SUPERI	Doutorado(T)	S/nivel funcao	ADIC. DE INSALUBRIDADE	9.663,06
ATIVO PERMANENTE	EST-01	PROFESSOR DO MAGISTERIO SUPERI	Doutorado(T)	S/nivel funcao	RT - RETRIB. POR TITULAÇÃO AT	111.125,95
ATIVO PERMANENTE	EST-01	PROFESSOR DO MAGISTERIO SUPERI	Doutorado(T)	S/nivel funcao	VENCIMENTO BASICO	96.631,35
ATIVO PERMANENTE	EST-01	PROFESSOR DO MAGISTERIO SUPERI	Doutorado(T)	S/nivel funcao	ADIC. DE INSALUBRIDADE	13.172,16
ATIVO PERMANENTE	EST-01	PROFESSOR DO MAGISTERIO SUPERI	Doutorado(T)	S/nivel funcao	RT - RETRIB. POR TITULAÇÃO AT	75.740,28
ATIVO PERMANENTE	EST-01	PROFESSOR DO MAGISTERIO SUPERI	Doutorado(T)	S/nivel funcao	VENCIMENTO BASICO	65.861,16
ATIVO PERMANENTE	EST-01	PROFESSOR DO MAGISTERIO SUPERI	Doutorado(T)	S/nivel funcao	RT - RETRIB. POR TITULAÇÃO AT	115.187,04
ATIVO PERMANENTE	EST-01	PROFESSOR DO MAGISTERIO SUPERI	Doutorado(T)	S/nivel funcao	VENCIMENTO BASICO	100.162,68
APOSENTADO	EST-02	PROFESSOR DO MAGISTERIO SUPERI	Doutorado(T)	S/nivel funcao	PROVENTO BASICO	114.586,08
APOSENTADO	EST-02	PROFESSOR DO MAGISTERIO SUPERI	Doutorado(T)	S/nivel funcao	RT - RETRIB. POR TITULAÇÃO AP	131.774,04
ATIVO PERMANENTE	EST-01	PROFESSOR DO MAGISTERIO SUPERI	Doutorado(T)	S/nivel funcao	ADIC. DE INSALUBRIDADE	22.917,12
ATIVO PERMANENTE	EST-01	PROFESSOR DO MAGISTERIO SUPERI	Doutorado(T)	S/nivel funcao	RT - RETRIB. POR TITULAÇÃO AT	131.774,04
ATIVO PERMANENTE	EST-01	PROFESSOR DO MAGISTERIO SUPERI	Doutorado(T)	S/nivel funcao	VENCIMENTO BASICO	114.586,08
ATIVO PERMANENTE	EST-01	PROFESSOR DO MAGISTERIO SUPERI	Doutorado(T)	S/nivel funcao	RT - RETRIB. POR TITULAÇÃO AT	115.187,04
ATIVO PERMANENTE	EST-01	PROFESSOR DO MAGISTERIO SUPERI	Doutorado(T)	S/nivel funcao	VENCIMENTO BASICO	100.162,68
ATIVO PERMANENTE	EST-01	PROFESSOR DO MAGISTERIO SUPERI	Doutorado(T)	S/nivel funcao	ADIC. DE INSALUBRIDADE	6.895,14
ATIVO PERMANENTE	EST-01	PROFESSOR DO MAGISTERIO SUPERI	Doutorado(T)	S/nivel funcao	RT - RETRIB. POR TITULAÇÃO AT	79.295,06
ATIVO PERMANENTE	EST-01	PROFESSOR DO MAGISTERIO SUPERI	Doutorado(T)	S/nivel funcao	VENCIMENTO BASICO	68.952,16
ATIVO PERMANENTE	EST-01	PROFESSOR DO MAGISTERIO SUPERI	Doutorado(T)	S/nivel funcao	ADIC. DE INSALUBRIDADE	9.260,52
ATIVO PERMANENTE	EST-01	PROFESSOR DO MAGISTERIO SUPERI	Doutorado(T)	S/nivel funcao	RT - RETRIB. POR TITULAÇÃO AT	106.496,88
ATIVO PERMANENTE	EST-01	PROFESSOR DO MAGISTERIO SUPERI	Doutorado(T)	S/nivel funcao	VENCIMENTO BASICO	92.606,04
ATIVO PERMANENTE	EST-01	PROFESSOR DO MAGISTERIO SUPERI	Doutorado(T)	S/nivel funcao	RT - RETRIB. POR TITULAÇÃO AT	121.791,14
ATIVO PERMANENTE	EST-01	PROFESSOR DO MAGISTERIO SUPERI	Doutorado(T)	S/nivel funcao	VENCIMENTO BASICO	105.905,28
ATIVO PERMANENTE	EST-01	PROFESSOR DO MAGISTERIO SUPERI	Doutorado(T)	S/nivel funcao	ADIC. DE INSALUBRIDADE	13.881,72
ATIVO PERMANENTE	EST-01	PROFESSOR DO MAGISTERIO SUPERI	Doutorado(T)	S/nivel funcao	RT - RETRIB. POR TITULAÇÃO AT	79.820,20
ATIVO PERMANENTE	EST-01	PROFESSOR DO MAGISTERIO SUPERI	Doutorado(T)	S/nivel funcao	VENCIMENTO BASICO	69.408,80
ATIVO PERMANENTE	EST-01	TECNICO DE LABORATORIO AREA	Graduacao Niv Sup Comple(T)	S/nivel funcao	IQ - 25% - LEI 11.091/05 AT	9.969,48
ATIVO PERMANENTE	EST-01	TECNICO DE LABORATORIO AREA	Graduacao Niv Sup Comple(T)	S/nivel funcao	VENCIMENTO BASICO	39.878,04
ATIVO EM OUTRO ORGAO	EST-08	MEDICO-AREA	Especializacao Niv Sup(T)	S/nivel funcao	IQ - 30% - LEI 11.091/05 AT	43.301,64
ATIVO EM OUTRO ORGAO	EST-08	MEDICO-AREA	Especializacao Niv Sup(T)	S/nivel funcao	VENCIMENTO BASICO	144.339,00
ATIVO PERMANENTE	EST-01	PROFESSOR DO MAGISTERIO SUPERI	Doutorado(T)	S/nivel funcao	ADIC. DE INSALUBRIDADE	18.768,12
ATIVO PERMANENTE	EST-01	PROFESSOR DO MAGISTERIO SUPERI	Doutorado(T)	S/nivel funcao	RT - RETRIB. POR TITULAÇÃO AT	107.916,84
ATIVO PERMANENTE	EST-01	PROFESSOR DO MAGISTERIO SUPERI	Doutorado(T)	S/nivel funcao	VENCIMENTO BASICO	93.840,80
ATIVO PERMANENTE	EST-01	ADMINISTRADOR	Mestrado(T)	FG-0001	ADIC.GESTAO EDUCACIONAL - AGE	7.324,68

Apêndice 2 - Relação de Servidores com Remuneração - 2020

SITUAÇÃO VÍNCULO	SITUAÇÃO	CARGO	ESCOLARIDADE	NÍVEL	RUBRICA	REMUNERAÇÃO
ATIVO PERMANENTE	EST-01	ADMINISTRADOR	Mestrado(T)	FG-0001	FUNCAO GRATIFICADA - FG - IFES	1.647,12
ATIVO PERMANENTE	EST-01	ADMINISTRADOR	Mestrado(T)	FG-0001	LD.13	2.734,32
ATIVO PERMANENTE	EST-01	ADMINISTRADOR	Mestrado(T)	FG-0001	IQ - 52% - LEI 11.091/05 AT	36.695,10
ATIVO PERMANENTE	EST-01	ADMINISTRADOR	Mestrado(T)	FG-0001	SUBSTITUICAO/INTERINO	3.548,60
ATIVO PERMANENTE	EST-01	ADMINISTRADOR	Mestrado(T)	FG-0001	VENCIMENTO BASICO	70.567,65
ATIVO PERMANENTE	EST-01	PROFESSOR DO MAGISTERIO SUPERI	Doutorado(T)	S/nivel funcao	ADIC. DE INSALUBRIDADE	20.166,00
ATIVO PERMANENTE	EST-01	PROFESSOR DO MAGISTERIO SUPERI	Doutorado(T)	S/nivel funcao	RT - RETRIB. POR TITULACAO AT	115.954,96
ATIVO PERMANENTE	EST-01	PROFESSOR DO MAGISTERIO SUPERI	Doutorado(T)	S/nivel funcao	VENCIMENTO BASICO	100.830,42
ATIVO PERMANENTE	EST-01	PROFESSOR DO MAGISTERIO SUPERI	Doutorado(T)	S/nivel funcao	ADIC. DE INSALUBRIDADE	22.917,12
ATIVO PERMANENTE	EST-01	PROFESSOR DO MAGISTERIO SUPERI	Doutorado(T)	S/nivel funcao	RT - RETRIB. POR TITULACAO AT	131.774,04
ATIVO PERMANENTE	EST-01	PROFESSOR DO MAGISTERIO SUPERI	Doutorado(T)	S/nivel funcao	VENCIMENTO BASICO	114.586,08
ATIVO PERMANENTE	EST-01	TECNICO DE LABORATORIO AREA	Mestrado(T)	S/nivel funcao	ADIC. DE INSALUBRIDADE	3.411,21
ATIVO PERMANENTE	EST-01	TECNICO DE LABORATORIO AREA	Mestrado(T)	S/nivel funcao	IQ - 52% - LEI 11.091/05 AT	17.738,30
ATIVO PERMANENTE	EST-01	TECNICO DE LABORATORIO AREA	Mestrado(T)	S/nivel funcao	VENCIMENTO BASICO	34.112,28
ATIVO PERMANENTE	EST-01	PSICOLOGO-AREA	Graduacao Niv Sup Comple(T)	S/nivel funcao	VENCIMENTO BASICO	19.488,00
ATIVO PERMANENTE	EST-01	PSICOLOGO-AREA	Especializacao Niv Sup(T)	S/nivel funcao	IQ - 30% - LEI 11.091/05 AT	11.692,80
ATIVO PERMANENTE	EST-01	PSICOLOGO-AREA	Especializacao Niv Sup(T)	S/nivel funcao	VENCIMENTO BASICO	38.976,00
ATIVO PERMANENTE	EST-01	PROFESSOR DO MAGISTERIO SUPERI	Mestrado(T)	S/nivel funcao	RT - RETRIB. POR TITULACAO AT	26.835,84
ATIVO PERMANENTE	EST-01	PROFESSOR DO MAGISTERIO SUPERI	Mestrado(T)	S/nivel funcao	VENCIMENTO BASICO	53.671,68
ATIVO PERMANENTE	EST-01	PROFESSOR DO MAGISTERIO SUPERI	Mestrado(T)	S/nivel funcao	RT - RETRIB. POR TITULACAO AT	34.590,24
ATIVO PERMANENTE	EST-01	PROFESSOR DO MAGISTERIO SUPERI	Mestrado(T)	S/nivel funcao	VENCIMENTO BASICO	69.180,48
ATIVO PERMANENTE	EST-01	PROFESSOR DO MAGISTERIO SUPERI	Doutorado(T)	CD-0004	ADIC. DE INSALUBRIDADE	11.458,56
ATIVO PERMANENTE	EST-01	PROFESSOR DO MAGISTERIO SUPERI	Doutorado(T)	CD-0004	CARGO DE DIRECAO - CD	46.233,12
ATIVO PERMANENTE	EST-01	PROFESSOR DO MAGISTERIO SUPERI	Doutorado(T)	CD-0004	RT - RETRIB. POR TITULACAO AT	131.774,04
ATIVO PERMANENTE	EST-01	PROFESSOR DO MAGISTERIO SUPERI	Doutorado(T)	CD-0004	VENCIMENTO BASICO	114.586,08
ATIVO PERMANENTE	EST-01	PROFESSOR DO MAGISTERIO SUPERI	Doutorado(T)	S/nivel funcao	RT - RETRIB. POR TITULACAO AT	78.769,92
ATIVO PERMANENTE	EST-01	PROFESSOR DO MAGISTERIO SUPERI	Doutorado(T)	S/nivel funcao	VENCIMENTO BASICO	68.495,52
ATIVO PERMANENTE	EST-01	PROFESSOR DO MAGISTERIO SUPERI	Doutorado(T)	S/nivel funcao	RT - RETRIB. POR TITULACAO AT	131.774,04
ATIVO PERMANENTE	EST-01	PROFESSOR DO MAGISTERIO SUPERI	Doutorado(T)	S/nivel funcao	VENCIMENTO BASICO	114.586,08
ATIVO PERMANENTE	EST-01	PROFESSOR DO MAGISTERIO SUPERI	Doutorado(T)	S/nivel funcao	RT - RETRIB. POR TITULACAO AT	131.774,04
ATIVO PERMANENTE	EST-01	PROFESSOR DO MAGISTERIO SUPERI	Doutorado(T)	S/nivel funcao	VENCIMENTO BASICO	114.586,08
ATIVO PERMANENTE	EST-01	ENFERMEIRO-AREA	Especializacao Niv Sup(T)	S/nivel funcao	ADIC. DE INSALUBRIDADE	7.939,80
ATIVO PERMANENTE	EST-01	ENFERMEIRO-AREA	Especializacao Niv Sup(T)	S/nivel funcao	IQ - 30% - LEI 11.091/05 AT	23.819,52
ATIVO PERMANENTE	EST-01	ENFERMEIRO-AREA	Especializacao Niv Sup(T)	S/nivel funcao	VENCIMENTO BASICO	79.398,72
ATIVO PERMANENTE	EST-01	ENFERMEIRO-AREA	Sup compl ou hab legal eqv	S/nivel funcao	ADIC. DE INSALUBRIDADE	7.939,80
ATIVO PERMANENTE	EST-01	ENFERMEIRO-AREA	Sup compl ou hab legal eqv	S/nivel funcao	IQ - 30% - LEI 11.091/05 AT	23.819,52
ATIVO PERMANENTE	EST-01	ENFERMEIRO-AREA	Sup compl ou hab legal eqv	S/nivel funcao	VENCIMENTO BASICO	79.398,72
ATIVO EM OUTRO ORGAO	EST-08	ENFERMEIRO-AREA	Mestrado(T)	S/nivel funcao	IQ - 52% - LEI 11.091/05 AT	45.294,70
ATIVO EM OUTRO ORGAO	EST-08	ENFERMEIRO-AREA	Mestrado(T)	S/nivel funcao	VENCIMENTO BASICO	87.105,37
ATIVO PERMANENTE	EST-01	ENFERMEIRO-AREA	Especializacao Niv Sup(T)	S/nivel funcao	ADIC. DE INSALUBRIDADE	8.383,57
ATIVO PERMANENTE	EST-01	ENFERMEIRO-AREA	Especializacao Niv Sup(T)	S/nivel funcao	IQ - 30% - LEI 11.091/05 AT	25.150,71
ATIVO PERMANENTE	EST-01	ENFERMEIRO-AREA	Especializacao Niv Sup(T)	S/nivel funcao	VENCIMENTO BASICO	83.835,75
ATIVO PERMANENTE	EST-01	ENFERMEIRO-AREA	Especializacao Niv Sup(T)	S/nivel funcao	ADIC. DE INSALUBRIDADE	8.383,57
ATIVO PERMANENTE	EST-01	ENFERMEIRO-AREA	Especializacao Niv Sup(T)	S/nivel funcao	IQ - 30% - LEI 11.091/05 AT	25.150,71
ATIVO PERMANENTE	EST-01	ENFERMEIRO-AREA	Especializacao Niv Sup(T)	S/nivel funcao	VENCIMENTO BASICO	83.835,75

Apêndice 2 - Relação de Servidores com Remuneração - 2020

SITUAÇÃO VÍNCULO	SITUAÇÃO	CARGO	ESCOLARIDADE	NÍVEL	RUBRICA	REMUNERAÇÃO
ATIVO PERMANENTE	EST-01	ENFERMEIRO-AREA	Mestrado(T)	S/nivel funcao	ADIC. DE INSALUBRIDADE	8.383,57
ATIVO PERMANENTE	EST-01	ENFERMEIRO-AREA	Mestrado(T)	S/nivel funcao	IQ - 52% - LEI 11.091/05 AT	43.594,53
ATIVO PERMANENTE	EST-01	ENFERMEIRO-AREA	Mestrado(T)	S/nivel funcao	VENCIMENTO BASICO	83.835,75
APOSENTADO	EST-02	ENFERMEIRO-AREA	Especializacao Niv Sup(T)	S/nivel funcao	IQ - 30% - LEI 11.091/05 AP	20.439,48
APOSENTADO	EST-02	ENFERMEIRO-AREA	Especializacao Niv Sup(T)	S/nivel funcao	PROVENTO BASICO	68.131,92
ATIVO EM OUTRO ORGAO	EST-08	PROFESSOR DO MAGISTERIO SUPERI	Mestrado(T)	S/nivel funcao	RT - RETRIB. POR TITULACAO AT	32.930,52
ATIVO EM OUTRO ORGAO	EST-08	PROFESSOR DO MAGISTERIO SUPERI	Mestrado(T)	S/nivel funcao	VENCIMENTO BASICO	65.861,16
ATIVO PERMANENTE	EST-01	PROFESSOR DO MAGISTERIO SUPERI	Doutorado(T)	S/nivel funcao	RT - RETRIB. POR TITULACAO AT	119.794,56
ATIVO PERMANENTE	EST-01	PROFESSOR DO MAGISTERIO SUPERI	Doutorado(T)	S/nivel funcao	VENCIMENTO BASICO	104.169,12
ATIVO PERMANENTE	EST-01	PROFESSOR DO MAGISTERIO SUPERI	Doutorado(T)	S/nivel funcao	RT - RETRIB. POR TITULACAO AT	83.013,00
ATIVO PERMANENTE	EST-01	PROFESSOR DO MAGISTERIO SUPERI	Doutorado(T)	S/nivel funcao	VENCIMENTO BASICO	72.185,16
ATIVO PERMANENTE	EST-01	TECNICO DE LABORATORIO AREA	2o gr compl ou tec profiss	S/nivel funcao	ADIC. DE INSALUBRIDADE	9.782,44
ATIVO PERMANENTE	EST-01	TECNICO DE LABORATORIO AREA	2o gr compl ou tec profiss	S/nivel funcao	VENCIMENTO BASICO	48.912,56
ATIVO PERMANENTE	EST-01	TECNICO DE LABORATORIO AREA	Mestrado(T)	S/nivel funcao	ADIC. DE INSALUBRIDADE	4.737,84
ATIVO PERMANENTE	EST-01	TECNICO DE LABORATORIO AREA	Mestrado(T)	S/nivel funcao	IQ - 52% - LEI 11.091/05 AT	24.636,84
ATIVO PERMANENTE	EST-01	TECNICO DE LABORATORIO AREA	Mestrado(T)	S/nivel funcao	VENCIMENTO BASICO	47.378,64
ATIVO PERMANENTE	EST-01	TECNICO DE LABORATORIO AREA	Graduacao Niv Sup Comple(T)	S/nivel funcao	ADIC. DE INSALUBRIDADE	4.906,89
ATIVO PERMANENTE	EST-01	TECNICO DE LABORATORIO AREA	Graduacao Niv Sup Comple(T)	S/nivel funcao	IQ - 25% - LEI 11.091/05 AT	12.267,31
ATIVO PERMANENTE	EST-01	TECNICO DE LABORATORIO AREA	Graduacao Niv Sup Comple(T)	S/nivel funcao	VENCIMENTO BASICO	49.069,48
ATIVO PERMANENTE	EST-01	TECNICO DE LABORATORIO AREA	2o gr compl ou tec profiss	S/nivel funcao	ADIC. DE INSALUBRIDADE	2.816,59
ATIVO PERMANENTE	EST-01	TECNICO DE LABORATORIO AREA	2o gr compl ou tec profiss	S/nivel funcao	VENCIMENTO BASICO	28.166,18
ATIVO PERMANENTE	EST-01	TECNICO DE LABORATORIO AREA	Graduacao Niv Sup Comple(T)	S/nivel funcao	ADIC. DE INSALUBRIDADE	2.074,61
ATIVO PERMANENTE	EST-01	TECNICO DE LABORATORIO AREA	Graduacao Niv Sup Comple(T)	S/nivel funcao	IQ - 25% - LEI 11.091/05 AT	5.186,57
ATIVO PERMANENTE	EST-01	TECNICO DE LABORATORIO AREA	Graduacao Niv Sup Comple(T)	S/nivel funcao	VENCIMENTO BASICO	20.746,38
ATIVO PERMANENTE	EST-01	ENFERMEIRO-AREA	Mestrado(T)	S/nivel funcao	ADIC. DE INSALUBRIDADE	8.356,76
ATIVO PERMANENTE	EST-01	ENFERMEIRO-AREA	Mestrado(T)	S/nivel funcao	IQ - 52% - LEI 11.091/05 AT	43.455,12
ATIVO PERMANENTE	EST-01	ENFERMEIRO-AREA	Mestrado(T)	S/nivel funcao	VENCIMENTO BASICO	83.567,64
ATIVO PERMANENTE	EST-01	ENFERMEIRO-AREA	Mestrado(T)	S/nivel funcao	ADIC. DE INSALUBRIDADE	8.383,57
ATIVO PERMANENTE	EST-01	ENFERMEIRO-AREA	Mestrado(T)	S/nivel funcao	IQ - 52% - LEI 11.091/05 AT	43.594,53
ATIVO PERMANENTE	EST-01	ENFERMEIRO-AREA	Mestrado(T)	S/nivel funcao	VENCIMENTO BASICO	83.835,75
ATIVO EM OUTRO ORGAO	EST-08	ENFERMEIRO-AREA	Doutorado(T)	S/nivel funcao	IQ - 75% - LEI 11.091/05 AT	58.245,15
ATIVO EM OUTRO ORGAO	EST-08	ENFERMEIRO-AREA	Doutorado(T)	S/nivel funcao	VENCIMENTO BASICO	77.660,20
ATIVO PERMANENTE	EST-01	ENFERMEIRO-AREA	Especializacao Niv Sup(T)	S/nivel funcao	ADIC. DE INSALUBRIDADE	8.383,57
ATIVO PERMANENTE	EST-01	ENFERMEIRO-AREA	Especializacao Niv Sup(T)	S/nivel funcao	IQ - 30% - LEI 11.091/05 AT	25.150,71
ATIVO PERMANENTE	EST-01	ENFERMEIRO-AREA	Especializacao Niv Sup(T)	S/nivel funcao	VENCIMENTO BASICO	83.835,75
ATIVO EM OUTRO ORGAO	EST-08	MEDICO-AREA	Mestrado(T)	S/nivel funcao	IQ - 52% - LEI 11.091/05 AT	86.910,28
ATIVO EM OUTRO ORGAO	EST-08	MEDICO-AREA	Mestrado(T)	S/nivel funcao	VENCIMENTO BASICO	167.135,28
ATIVO PERMANENTE	EST-01	MEDICO-AREA	Especializacao Niv Sup(T)	S/nivel funcao	ADIC. DE INSALUBRIDADE	15.482,36
ATIVO PERMANENTE	EST-01	MEDICO-AREA	Especializacao Niv Sup(T)	S/nivel funcao	IQ - 30% - LEI 11.091/05 AT	46.447,08
ATIVO PERMANENTE	EST-01	MEDICO-AREA	Especializacao Niv Sup(T)	S/nivel funcao	VENCIMENTO BASICO	154.823,68
ATIVO PERMANENTE	EST-01	MEDICO-AREA	Sup compl ou hab legal eqv	S/nivel funcao	ADIC. DE INSALUBRIDADE	16.086,16
ATIVO PERMANENTE	EST-01	MEDICO-AREA	Sup compl ou hab legal eqv	S/nivel funcao	IQ - 30% - LEI 11.091/05 AT	24.129,20
ATIVO PERMANENTE	EST-01	MEDICO-AREA	Sup compl ou hab legal eqv	S/nivel funcao	VENCIMENTO BASICO	80.430,88
ATIVO PERMANENTE	EST-01	MEDICO-AREA	Sup compl ou hab legal eqv	S/nivel funcao	ADIC. DE INSALUBRIDADE	8.356,76
ATIVO PERMANENTE	EST-01	MEDICO-AREA	Sup compl ou hab legal eqv	S/nivel funcao	IQ - 30% - LEI 11.091/05 AT	25.070,28

Apêndice 2 - Relação de Servidores com Remuneração - 2020

SITUAÇÃO VÍNCULO	SITUAÇÃO	CARGO	ESCOLARIDADE	NÍVEL	RUBRICA	REMUNERAÇÃO
ATIVO PERMANENTE	EST-01	MEDICO-AREA	Sup compl ou hab legal eqv	S/nivel funcao	VENCIMENTO BASICO	83.567,64
ATIVO PERMANENTE	EST-01	MEDICO-AREA	Especializacao Niv Sup(T)	S/nivel funcao	ADIC. DE INSALUBRIDADE	1.374,92
ATIVO PERMANENTE	EST-01	MEDICO-AREA	Especializacao Niv Sup(T)	S/nivel funcao	IQ - 30% - LEI 11.091/05 AT	4.124,76
ATIVO PERMANENTE	EST-01	MEDICO-AREA	Especializacao Niv Sup(T)	S/nivel funcao	VENCIMENTO BASICO	13.749,20
ATIVO PERMANENTE	EST-01	MEDICO-AREA	Mestrado(T)	S/nivel funcao	ADIC. DE INSALUBRIDADE	15.338,60
ATIVO PERMANENTE	EST-01	MEDICO-AREA	Mestrado(T)	S/nivel funcao	IQ - 52% - LEI 11.091/05 AT	79.760,70
ATIVO PERMANENTE	EST-01	MEDICO-AREA	Mestrado(T)	S/nivel funcao	VENCIMENTO BASICO	153.386,08
ATIVO PERMANENTE	EST-01	MEDICO-AREA	Especializacao Niv Sup(T)	S/nivel funcao	ADIC. DE INSALUBRIDADE	16.713,52
ATIVO PERMANENTE	EST-01	MEDICO-AREA	Especializacao Niv Sup(T)	S/nivel funcao	IQ - 52% - LEI 11.091/05 AT	86.910,28
ATIVO PERMANENTE	EST-01	MEDICO-AREA	Especializacao Niv Sup(T)	S/nivel funcao	VENCIMENTO BASICO	167.135,28
ATIVO PERMANENTE	EST-01	MEDICO-AREA	Mestrado(T)	S/nivel funcao	ADIC. DE INSALUBRIDADE	13.336,32
ATIVO PERMANENTE	EST-01	MEDICO-AREA	Mestrado(T)	S/nivel funcao	IQ - 52% - LEI 11.091/05 AT	83.648,08
ATIVO PERMANENTE	EST-01	MEDICO-AREA	Mestrado(T)	S/nivel funcao	VENCIMENTO BASICO	160.861,76
ATIVO PERMANENTE	EST-01	MEDICO-AREA	Mestrado(T)	S/nivel funcao	ADIC. DE INSALUBRIDADE	6.311,28
ATIVO PERMANENTE	EST-01	MEDICO-AREA	Mestrado(T)	S/nivel funcao	IQ - 52% - LEI 11.091/05 AT	32.818,80
ATIVO PERMANENTE	EST-01	MEDICO-AREA	Mestrado(T)	S/nivel funcao	VENCIMENTO BASICO	63.113,16
ATIVO PERMANENTE	EST-01	MEDICO-AREA	Especializacao Niv Sup(T)	S/nivel funcao	ADIC. DE INSALUBRIDADE	31.064,06
ATIVO PERMANENTE	EST-01	MEDICO-AREA	Especializacao Niv Sup(T)	S/nivel funcao	IQ - 30% - LEI 11.091/05 AT	46.596,09
ATIVO PERMANENTE	EST-01	MEDICO-AREA	Especializacao Niv Sup(T)	S/nivel funcao	VENCIMENTO BASICO	155.320,40
ATIVO PERMANENTE	EST-01	MEDICO-AREA	Doutorado(T)	S/nivel funcao	ADIC. DE INSALUBRIDADE	33.534,28
ATIVO PERMANENTE	EST-01	MEDICO-AREA	Doutorado(T)	S/nivel funcao	IQ - 75% - LEI 11.091/05 AT	125.753,60
ATIVO PERMANENTE	EST-01	MEDICO-AREA	Doutorado(T)	S/nivel funcao	VENCIMENTO BASICO	167.671,50
APOSENTADO	EST-02	MEDICO-AREA	Sup compl ou hab legal eqv	S/nivel funcao	PROVENTOS - EC N 41/2003	33.093,96
ATIVO PERMANENTE	EST-01	MEDICO-AREA	Especializacao Niv Sup(T)	S/nivel funcao	ABONO DE PERMANENCIA EC 41/03	16.138,54
ATIVO PERMANENTE	EST-01	MEDICO-AREA	Especializacao Niv Sup(T)	S/nivel funcao	ADIC. DE INSALUBRIDADE	8.410,38
ATIVO PERMANENTE	EST-01	MEDICO-AREA	Especializacao Niv Sup(T)	S/nivel funcao	IQ - 52% - LEI 11.091/05 AT	43.733,94
ATIVO PERMANENTE	EST-01	MEDICO-AREA	Especializacao Niv Sup(T)	S/nivel funcao	VENCIMENTO BASICO	84.103,86
ATIVO PERMANENTE	EST-01	MEDICO-AREA	Especializacao Niv Sup(T)	S/nivel funcao	ADIC. DE INSALUBRIDADE	15.581,70
ATIVO PERMANENTE	EST-01	MEDICO-AREA	Especializacao Niv Sup(T)	S/nivel funcao	IQ - 30% - LEI 11.091/05 AT	46.745,10
ATIVO PERMANENTE	EST-01	MEDICO-AREA	Especializacao Niv Sup(T)	S/nivel funcao	VENCIMENTO BASICO	155.817,12
APOSENTADO	EST-02	MEDICO-AREA	Doutorado(T)	S/nivel funcao	PROVENTOS - EC N 41/2003	76.912,44
ATIVO PERMANENTE	EST-01	AUXILIAR DE ENFERMAGEM	Graduacao Niv Sup Comple(T)	S/nivel funcao	ADIC. DE INSALUBRIDADE	959,52
ATIVO PERMANENTE	EST-01	AUXILIAR DE ENFERMAGEM	Graduacao Niv Sup Comple(T)	S/nivel funcao	IQ - 25% - LEI 11.091/05 AT	2.398,80
ATIVO PERMANENTE	EST-01	AUXILIAR DE ENFERMAGEM	Graduacao Niv Sup Comple(T)	S/nivel funcao	VENCIMENTO BASICO	9.595,29
ATIVO PERMANENTE	EST-01	AUXILIAR DE ENFERMAGEM	Especializacao Niv Sup(T)	S/nivel funcao	ADIC. DE INSALUBRIDADE	2.940,91
ATIVO PERMANENTE	EST-01	AUXILIAR DE ENFERMAGEM	Especializacao Niv Sup(T)	S/nivel funcao	IQ - 30% - LEI 11.091/05 AT	8.822,83
ATIVO PERMANENTE	EST-01	AUXILIAR DE ENFERMAGEM	Especializacao Niv Sup(T)	S/nivel funcao	VENCIMENTO BASICO	29.409,57
ATIVO PERMANENTE	EST-01	AUXILIAR DE ENFERMAGEM	Tecnico Niv Med Completo(T)	S/nivel funcao	ADIC. DE INSALUBRIDADE	3.863,02
ATIVO PERMANENTE	EST-01	AUXILIAR DE ENFERMAGEM	Tecnico Niv Med Completo(T)	S/nivel funcao	IQ - 20% - LEI 11.091/05 AT	7.726,06
ATIVO PERMANENTE	EST-01	AUXILIAR DE ENFERMAGEM	Tecnico Niv Med Completo(T)	S/nivel funcao	VENCIMENTO BASICO	38.630,64
ATIVO PERMANENTE	EST-01	MEDICO-AREA	Especializacao Niv Sup(T)	S/nivel funcao	ADIC. DE INSALUBRIDADE	33.427,04
ATIVO PERMANENTE	EST-01	MEDICO-AREA	Especializacao Niv Sup(T)	S/nivel funcao	IQ - 30% - LEI 11.091/05 AT	50.140,56
ATIVO PERMANENTE	EST-01	MEDICO-AREA	Especializacao Niv Sup(T)	S/nivel funcao	VENCIMENTO BASICO	167.135,28
ATIVO PERMANENTE	EST-01	PROFESSOR DO MAGISTERIO SUPERI	Doutorado(T)	S/nivel funcao	RT - RETRIB. POR TITULACAO AT	106.496,88
ATIVO PERMANENTE	EST-01	PROFESSOR DO MAGISTERIO SUPERI	Doutorado(T)	S/nivel funcao	VENCIMENTO BASICO	92.606,04

Apêndice 2 - Relação de Servidores com Remuneração - 2020

SITUAÇÃO VÍNCULO	SITUAÇÃO	CARGO	ESCOLARIDADE	NÍVEL	RUBRICA	REMUNERAÇÃO
ATIVO PERMANENTE	EST-01	AUXILIAR DE ENFERMAGEM	Graduacao Niv Sup Comple(T)	S/nivel funcao	ADIC. DE INSALUBRIDADE	7.508,09
ATIVO PERMANENTE	EST-01	AUXILIAR DE ENFERMAGEM	Graduacao Niv Sup Comple(T)	S/nivel funcao	IQ - 25% - LEI 11.091/05 AT	9.385,13
ATIVO PERMANENTE	EST-01	AUXILIAR DE ENFERMAGEM	Graduacao Niv Sup Comple(T)	S/nivel funcao	VENCIMENTO BASICO	37.540,74
ATIVO PERMANENTE	EST-01	AUXILIAR DE ENFERMAGEM	Especializacao Niv Sup(T)	S/nivel funcao	ADIC. DE INSALUBRIDADE	3.291,19
ATIVO PERMANENTE	EST-01	AUXILIAR DE ENFERMAGEM	Especializacao Niv Sup(T)	S/nivel funcao	IQ - 30% - LEI 11.091/05 AT	11.701,39
ATIVO PERMANENTE	EST-01	AUXILIAR DE ENFERMAGEM	Especializacao Niv Sup(T)	S/nivel funcao	VENCIMENTO BASICO	39.004,86
ATIVO PERMANENTE	EST-01	AUXILIAR DE ENFERMAGEM	Tecnico Niv Med Completo(T)	S/nivel funcao	ADIC. DE INSALUBRIDADE	3.900,43
ATIVO PERMANENTE	EST-01	AUXILIAR DE ENFERMAGEM	Tecnico Niv Med Completo(T)	S/nivel funcao	IQ - 20% - LEI 11.091/05 AT	7.800,91
ATIVO PERMANENTE	EST-01	AUXILIAR DE ENFERMAGEM	Tecnico Niv Med Completo(T)	S/nivel funcao	VENCIMENTO BASICO	39.004,86
ATIVO PERMANENTE	EST-01	AUXILIAR DE ENFERMAGEM	Sup compl ou hab legal eqv	S/nivel funcao	ADIC. DE INSALUBRIDADE	2.936,28
ATIVO PERMANENTE	EST-01	AUXILIAR DE ENFERMAGEM	Sup compl ou hab legal eqv	S/nivel funcao	VENCIMENTO BASICO	29.363,52
ATIVO PERMANENTE	EST-01	AUXILIAR DE ENFERMAGEM	Especializacao Niv Sup(T)	S/nivel funcao	ADIC. DE INSALUBRIDADE	3.900,43
ATIVO PERMANENTE	EST-01	AUXILIAR DE ENFERMAGEM	Especializacao Niv Sup(T)	S/nivel funcao	IQ - 30% - LEI 11.091/05 AT	11.701,39
ATIVO PERMANENTE	EST-01	AUXILIAR DE ENFERMAGEM	Especializacao Niv Sup(T)	S/nivel funcao	VENCIMENTO BASICO	39.004,86
ATIVO PERMANENTE	EST-01	AUXILIAR DE ENFERMAGEM	Tecnico Niv Med Completo(T)	S/nivel funcao	ADIC. DE INSALUBRIDADE	7.484,08
ATIVO PERMANENTE	EST-01	AUXILIAR DE ENFERMAGEM	Tecnico Niv Med Completo(T)	S/nivel funcao	IQ - 20% - LEI 11.091/05 AT	7.484,08
ATIVO PERMANENTE	EST-01	AUXILIAR DE ENFERMAGEM	Tecnico Niv Med Completo(T)	S/nivel funcao	VENCIMENTO BASICO	37.420,68
ATIVO PERMANENTE	EST-01	AUXILIAR DE ENFERMAGEM	Nivel Médio(T)	S/nivel funcao	ADIC. DE INSALUBRIDADE	3.742,00
ATIVO PERMANENTE	EST-01	AUXILIAR DE ENFERMAGEM	Nivel Médio(T)	S/nivel funcao	IQ - 15% - LEI 11.091/05 AT	5.613,04
ATIVO PERMANENTE	EST-01	AUXILIAR DE ENFERMAGEM	Nivel Médio(T)	S/nivel funcao	VENCIMENTO BASICO	37.420,68
ATIVO PERMANENTE	EST-01	AUXILIAR DE ENFERMAGEM	Mestrado(T)	S/nivel funcao	IQ - 52% - LEI 11.091/05 AT	18.670,45
ATIVO PERMANENTE	EST-01	AUXILIAR DE ENFERMAGEM	Mestrado(T)	S/nivel funcao	VENCIMENTO BASICO	35.904,83
ATIVO PERMANENTE	EST-01	TECNICO EM ENFERMAGEM	Especializacao Niv Sup(T)	S/nivel funcao	ABONO DE PERMANENCIA EC 41/03	7.206,20
ATIVO PERMANENTE	EST-01	TECNICO EM ENFERMAGEM	Especializacao Niv Sup(T)	S/nivel funcao	ADIC. DE INSALUBRIDADE	4.906,89
ATIVO PERMANENTE	EST-01	TECNICO EM ENFERMAGEM	Especializacao Niv Sup(T)	S/nivel funcao	IQ - 30% - LEI 11.091/05 AT	14.720,79
ATIVO PERMANENTE	EST-01	TECNICO EM ENFERMAGEM	Especializacao Niv Sup(T)	S/nivel funcao	VENCIMENTO BASICO	49.069,48
ATIVO PERMANENTE	EST-01	TECNICO EM ENFERMAGEM	Graduacao Niv Sup Comple(T)	S/nivel funcao	ADIC. DE INSALUBRIDADE	4.906,89
ATIVO PERMANENTE	EST-01	TECNICO EM ENFERMAGEM	Graduacao Niv Sup Comple(T)	S/nivel funcao	IQ - 25% - LEI 11.091/05 AT	12.267,31
ATIVO PERMANENTE	EST-01	TECNICO EM ENFERMAGEM	Graduacao Niv Sup Comple(T)	S/nivel funcao	VENCIMENTO BASICO	49.069,48
ATIVO PERMANENTE	EST-01	TECNICO EM ENFERMAGEM	Graduacao Niv Sup Comple(T)	S/nivel funcao	ADIC. DE INSALUBRIDADE	9.813,83
ATIVO PERMANENTE	EST-01	TECNICO EM ENFERMAGEM	Graduacao Niv Sup Comple(T)	S/nivel funcao	IQ - 25% - LEI 11.091/05 AT	12.267,31
ATIVO PERMANENTE	EST-01	TECNICO EM ENFERMAGEM	Graduacao Niv Sup Comple(T)	S/nivel funcao	VENCIMENTO BASICO	49.069,48
ATIVO PERMANENTE	EST-01	TECNICO EM ENFERMAGEM	2o gr compl ou tec profiss	S/nivel funcao	ADIC. DE INSALUBRIDADE	4.545,46
ATIVO PERMANENTE	EST-01	TECNICO EM ENFERMAGEM	2o gr compl ou tec profiss	S/nivel funcao	VENCIMENTO BASICO	45.454,88
ATIVO PERMANENTE	EST-01	TECNICO EM ENFERMAGEM	Graduacao Niv Sup Comple(T)	S/nivel funcao	ADIC. DE INSALUBRIDADE	9.813,83
ATIVO PERMANENTE	EST-01	TECNICO EM ENFERMAGEM	Graduacao Niv Sup Comple(T)	S/nivel funcao	IQ - 25% - LEI 11.091/05 AT	12.267,31
ATIVO PERMANENTE	EST-01	TECNICO EM ENFERMAGEM	Graduacao Niv Sup Comple(T)	S/nivel funcao	VENCIMENTO BASICO	49.069,48
ATIVO PERMANENTE	EST-01	TECNICO EM ENFERMAGEM	Especializacao Niv Sup(T)	S/nivel funcao	ADIC. DE INSALUBRIDADE	4.374,83
ATIVO PERMANENTE	EST-01	TECNICO EM ENFERMAGEM	Especializacao Niv Sup(T)	S/nivel funcao	IQ - 30% - LEI 11.091/05 AT	13.124,54
ATIVO PERMANENTE	EST-01	TECNICO EM ENFERMAGEM	Especializacao Niv Sup(T)	S/nivel funcao	VENCIMENTO BASICO	43.748,71
ATIVO PERMANENTE	EST-01	TECNICO EM ENFERMAGEM	Especializacao Niv Sup(T)	S/nivel funcao	ADIC. DE INSALUBRIDADE	4.906,89
ATIVO PERMANENTE	EST-01	TECNICO EM ENFERMAGEM	Especializacao Niv Sup(T)	S/nivel funcao	IQ - 30% - LEI 11.091/05 AT	14.720,79
ATIVO PERMANENTE	EST-01	TECNICO EM ENFERMAGEM	Especializacao Niv Sup(T)	S/nivel funcao	VENCIMENTO BASICO	49.069,48
ATIVO PERMANENTE	EST-01	TECNICO EM ENFERMAGEM	Graduacao Niv Sup Comple(T)	S/nivel funcao	ADIC. DE INSALUBRIDADE	4.906,89
ATIVO PERMANENTE	EST-01	TECNICO EM ENFERMAGEM	Graduacao Niv Sup Comple(T)	S/nivel funcao	IQ - 25% - LEI 11.091/05 AT	12.267,31

Apêndice 2 - Relação de Servidores com Remuneração - 2020

SITUAÇÃO VÍNCULO	SITUAÇÃO	CARGO	ESCOLARIDADE	NÍVEL	RUBRICA	REMUNERAÇÃO
ATIVO PERMANENTE	EST-01	TECNICO EM ENFERMAGEM	Graduacao Niv Sup Comple(T)	S/nivel funcao	VENCIMENTO BASICO	49.069,48
ATIVO PERMANENTE	EST-01	TECNICO EM ENFERMAGEM	Graduacao Niv Sup Comple(T)	S/nivel funcao	ADIC. DE INSALUBRIDADE	4.906,89
ATIVO PERMANENTE	EST-01	TECNICO EM ENFERMAGEM	Graduacao Niv Sup Comple(T)	S/nivel funcao	IQ - 15% - LEI 11.091/05 AT	7.360,37
ATIVO PERMANENTE	EST-01	TECNICO EM ENFERMAGEM	Graduacao Niv Sup Comple(T)	S/nivel funcao	VENCIMENTO BASICO	49.069,48
ATIVO PERMANENTE	EST-01	TECNICO EM ENFERMAGEM	2o gr compl ou tec profiss	S/nivel funcao	ADIC. DE INSALUBRIDADE	9.090,92
ATIVO PERMANENTE	EST-01	TECNICO EM ENFERMAGEM	2o gr compl ou tec profiss	S/nivel funcao	VENCIMENTO BASICO	45.454,88
ATIVO PERMANENTE	EST-01	TECNICO EM ENFERMAGEM	Graduacao Niv Sup Comple(T)	S/nivel funcao	ADIC. DE INSALUBRIDADE	4.906,89
ATIVO PERMANENTE	EST-01	TECNICO EM ENFERMAGEM	Graduacao Niv Sup Comple(T)	S/nivel funcao	IQ - 25% - LEI 11.091/05 AT	12.267,31
ATIVO PERMANENTE	EST-01	TECNICO EM ENFERMAGEM	Graduacao Niv Sup Comple(T)	S/nivel funcao	VENCIMENTO BASICO	49.069,48
ATIVO PERMANENTE	EST-01	TECNICO EM ENFERMAGEM	Tecnico Niv Med Completo(T)	S/nivel funcao	ADIC. DE INSALUBRIDADE	4.906,89
ATIVO PERMANENTE	EST-01	TECNICO EM ENFERMAGEM	Tecnico Niv Med Completo(T)	S/nivel funcao	IQ - 20% - LEI 11.091/05 AT	9.813,83
ATIVO PERMANENTE	EST-01	TECNICO EM ENFERMAGEM	Tecnico Niv Med Completo(T)	S/nivel funcao	VENCIMENTO BASICO	49.069,48
ATIVO PERMANENTE	EST-01	TECNICO EM ENFERMAGEM	2o gr compl ou tec profiss	S/nivel funcao	ADIC. DE INSALUBRIDADE	9.760,18
ATIVO PERMANENTE	EST-01	TECNICO EM ENFERMAGEM	2o gr compl ou tec profiss	S/nivel funcao	VENCIMENTO BASICO	49.069,48
ATIVO PERMANENTE	EST-01	TECNICO EM ENFERMAGEM	2o gr compl ou tec profiss	S/nivel funcao	ADIC. DE INSALUBRIDADE	4.023,70
ATIVO PERMANENTE	EST-01	TECNICO EM ENFERMAGEM	2o gr compl ou tec profiss	S/nivel funcao	VENCIMENTO BASICO	40.237,40
ATIVO PERMANENTE	EST-01	TECNICO EM ENFERMAGEM	Graduacao Niv Sup Comple(T)	S/nivel funcao	ADIC. DE INSALUBRIDADE	804,74
ATIVO PERMANENTE	EST-01	TECNICO EM ENFERMAGEM	Graduacao Niv Sup Comple(T)	S/nivel funcao	IQ - 25% - LEI 11.091/05 AT	2.011,86
ATIVO PERMANENTE	EST-01	TECNICO EM ENFERMAGEM	Graduacao Niv Sup Comple(T)	S/nivel funcao	VENCIMENTO BASICO	8.047,48
ATIVO PERMANENTE	EST-01	TECNICO EM ENFERMAGEM	Especializacao Niv Sup(T)	S/nivel funcao	ADIC. DE INSALUBRIDADE	4.906,89
ATIVO PERMANENTE	EST-01	TECNICO EM ENFERMAGEM	Especializacao Niv Sup(T)	S/nivel funcao	IQ - 30% - LEI 11.091/05 AT	14.720,79
ATIVO PERMANENTE	EST-01	TECNICO EM ENFERMAGEM	Especializacao Niv Sup(T)	S/nivel funcao	VENCIMENTO BASICO	49.069,48
ATIVO PERMANENTE	EST-01	TECNICO EM ENFERMAGEM	Graduacao Niv Sup Comple(T)	S/nivel funcao	IQ - 25% - LEI 11.091/05 AT	11.363,66
ATIVO PERMANENTE	EST-01	TECNICO EM ENFERMAGEM	Graduacao Niv Sup Comple(T)	S/nivel funcao	VENCIMENTO BASICO	45.454,88
ATIVO PERMANENTE	EST-01	TECNICO EM ENFERMAGEM	2o gr compl ou tec profiss	S/nivel funcao	VENCIMENTO BASICO	30.981,60
APOSENTADO	EST-02	TECNICO EM ENFERMAGEM	Especializacao Niv Sup(T)	S/nivel funcao	PROVENTOS - EC N° 41/2003	42.594,48
ATIVO PERMANENTE	EST-01	TECNICO EM ENFERMAGEM	Especializacao Niv Sup(T)	S/nivel funcao	ADIC. DE INSALUBRIDADE	4.545,46
ATIVO PERMANENTE	EST-01	TECNICO EM ENFERMAGEM	Especializacao Niv Sup(T)	S/nivel funcao	IQ - 30% - LEI 11.091/05 AT	13.636,45
ATIVO PERMANENTE	EST-01	TECNICO EM ENFERMAGEM	Especializacao Niv Sup(T)	S/nivel funcao	VENCIMENTO BASICO	45.454,88
ATIVO PERMANENTE	EST-01	TECNICO EM ENFERMAGEM	Graduacao Niv Sup Comple(T)	S/nivel funcao	ADIC. DE INSALUBRIDADE	9.782,44
ATIVO PERMANENTE	EST-01	TECNICO EM ENFERMAGEM	Graduacao Niv Sup Comple(T)	S/nivel funcao	IQ - 25% - LEI 11.091/05 AT	12.228,08
ATIVO PERMANENTE	EST-01	TECNICO EM ENFERMAGEM	Graduacao Niv Sup Comple(T)	S/nivel funcao	VENCIMENTO BASICO	48.912,56
ATIVO PERMANENTE	EST-01	TECNICO EM ENFERMAGEM	2o gr compl ou tec profiss	S/nivel funcao	ADIC. DE INSALUBRIDADE	4.891,20
ATIVO PERMANENTE	EST-01	TECNICO EM ENFERMAGEM	2o gr compl ou tec profiss	S/nivel funcao	VENCIMENTO BASICO	48.912,56
ATIVO PERMANENTE	EST-01	TECNICO EM ENFERMAGEM	Mestrado(T)	S/nivel funcao	IQ - 52% - LEI 11.091/05 AT	24.636,84
ATIVO PERMANENTE	EST-01	TECNICO EM ENFERMAGEM	Mestrado(T)	S/nivel funcao	VENCIMENTO BASICO	47.378,64
ATIVO PERMANENTE	EST-01	MEDICO-AREA	Especializacao Niv Sup(T)	S/nivel funcao	ADIC. DE INSALUBRIDADE	7.844,40
ATIVO PERMANENTE	EST-01	MEDICO-AREA	Especializacao Niv Sup(T)	S/nivel funcao	IQ - 30% - LEI 11.091/05 AT	23.533,20
ATIVO PERMANENTE	EST-01	MEDICO-AREA	Especializacao Niv Sup(T)	S/nivel funcao	VENCIMENTO BASICO	78.444,00
ATIVO PERMANENTE	EST-01	AUXILIAR DE ENFERMAGEM	Especializacao Niv Sup(T)	S/nivel funcao	ADIC. DE INSALUBRIDADE	3.613,11
ATIVO PERMANENTE	EST-01	AUXILIAR DE ENFERMAGEM	Especializacao Niv Sup(T)	S/nivel funcao	IQ - 30% - LEI 11.091/05 AT	10.839,43
ATIVO PERMANENTE	EST-01	AUXILIAR DE ENFERMAGEM	Especializacao Niv Sup(T)	S/nivel funcao	VENCIMENTO BASICO	36.131,59
ATIVO PERMANENTE	EST-01	AUXILIAR DE ENFERMAGEM	Especializacao Niv Sup(T)	S/nivel funcao	ADIC. DE INSALUBRIDADE	3.754,01
ATIVO PERMANENTE	EST-01	AUXILIAR DE ENFERMAGEM	Especializacao Niv Sup(T)	S/nivel funcao	IQ - 30% - LEI 11.091/05 AT	11.262,17
ATIVO PERMANENTE	EST-01	AUXILIAR DE ENFERMAGEM	Especializacao Niv Sup(T)	S/nivel funcao	VENCIMENTO BASICO	37.540,74

Apêndice 2 - Relação de Servidores com Remuneração - 2020

SITUAÇÃO VÍNCULO	SITUAÇÃO	CARGO	ESCOLARIDADE	NÍVEL	RUBRICA	REMUNERAÇÃO
ATIVO PERMANENTE	EST-01	AUXILIAR DE ENFERMAGEM	Especializacao Niv Sup(T)	S/nivel funcao	ADIC. DE INSALUBRIDADE	3.900,43
ATIVO PERMANENTE	EST-01	AUXILIAR DE ENFERMAGEM	Especializacao Niv Sup(T)	S/nivel funcao	IQ - 30% - LEI 11.091/05 AT	11.701,39
ATIVO PERMANENTE	EST-01	AUXILIAR DE ENFERMAGEM	Especializacao Niv Sup(T)	S/nivel funcao	VENCIMENTO BASICO	39.004,86
ATIVO PERMANENTE	EST-01	AUXILIAR DE ENFERMAGEM	Tecnico Niv Med Completo(T)	S/nivel funcao	ADIC. DE INSALUBRIDADE	3.838,08
ATIVO PERMANENTE	EST-01	AUXILIAR DE ENFERMAGEM	Tecnico Niv Med Completo(T)	S/nivel funcao	IQ - 20% - LEI 11.091/05 AT	7.676,16
ATIVO PERMANENTE	EST-01	AUXILIAR DE ENFERMAGEM	Tecnico Niv Med Completo(T)	S/nivel funcao	VENCIMENTO BASICO	38.381,16
ATIVO PERMANENTE	EST-01	AUXILIAR DE ENFERMAGEM	Especializacao Niv Sup(T)	S/nivel funcao	ADIC. DE INSALUBRIDADE	7.508,09
ATIVO PERMANENTE	EST-01	AUXILIAR DE ENFERMAGEM	Especializacao Niv Sup(T)	S/nivel funcao	IQ - 30% - LEI 11.091/05 AT	11.262,17
ATIVO PERMANENTE	EST-01	AUXILIAR DE ENFERMAGEM	Especializacao Niv Sup(T)	S/nivel funcao	VENCIMENTO BASICO	37.540,74
ATIVO PERMANENTE	EST-01	AUXILIAR DE ENFERMAGEM	Especializacao Niv Sup(T)	S/nivel funcao	ADIC. DE INSALUBRIDADE	3.900,43
ATIVO PERMANENTE	EST-01	AUXILIAR DE ENFERMAGEM	Especializacao Niv Sup(T)	S/nivel funcao	IQ - 30% - LEI 11.091/05 AT	11.701,39
ATIVO PERMANENTE	EST-01	AUXILIAR DE ENFERMAGEM	Especializacao Niv Sup(T)	S/nivel funcao	VENCIMENTO BASICO	39.004,86
ATIVO EM OUTRO ORGAO	EST-08	MEDICO-AREA	Doutorado(T)	S/nivel funcao	IQ - 75% - LEI 11.091/05 AT	125.351,44
ATIVO EM OUTRO ORGAO	EST-08	MEDICO-AREA	Doutorado(T)	S/nivel funcao	VENCIMENTO BASICO	167.135,28
ATIVO PERMANENTE	EST-01	MEDICO-AREA	Especializacao Niv Sup(T)	S/nivel funcao	ADIC. DE INSALUBRIDADE	29.802,40
ATIVO PERMANENTE	EST-01	MEDICO-AREA	Especializacao Niv Sup(T)	S/nivel funcao	IQ - 30% - LEI 11.091/05 AT	44.703,60
ATIVO PERMANENTE	EST-01	MEDICO-AREA	Especializacao Niv Sup(T)	S/nivel funcao	VENCIMENTO BASICO	149.012,16
ATIVO PERMANENTE	EST-01	TECNICO EM ENFERMAGEM	Especializacao Niv Sup(T)	S/nivel funcao	ADIC. DE INSALUBRIDADE	9.415,28
ATIVO PERMANENTE	EST-01	TECNICO EM ENFERMAGEM	Especializacao Niv Sup(T)	S/nivel funcao	IQ - 30% - LEI 11.091/05 AT	14.122,96
ATIVO PERMANENTE	EST-01	TECNICO EM ENFERMAGEM	Especializacao Niv Sup(T)	S/nivel funcao	VENCIMENTO BASICO	47.076,56
ATIVO PERMANENTE	EST-01	TECNICO EM ENFERMAGEM	Especializacao Niv Sup(T)	S/nivel funcao	ADIC. DE INSALUBRIDADE	4.891,20
ATIVO PERMANENTE	EST-01	TECNICO EM ENFERMAGEM	Especializacao Niv Sup(T)	S/nivel funcao	IQ - 30% - LEI 11.091/05 AT	14.673,72
ATIVO PERMANENTE	EST-01	TECNICO EM ENFERMAGEM	Especializacao Niv Sup(T)	S/nivel funcao	VENCIMENTO BASICO	48.912,56
ATIVO PERMANENTE	EST-01	AUXILIAR DE ENFERMAGEM	Graduacao Niv Sup Comple(T)	S/nivel funcao	ADIC. DE INSALUBRIDADE	7.800,91
ATIVO PERMANENTE	EST-01	AUXILIAR DE ENFERMAGEM	Graduacao Niv Sup Comple(T)	S/nivel funcao	IQ - 25% - LEI 11.091/05 AT	9.751,15
ATIVO PERMANENTE	EST-01	AUXILIAR DE ENFERMAGEM	Graduacao Niv Sup Comple(T)	S/nivel funcao	VENCIMENTO BASICO	39.004,86
ATIVO EM OUTRO ORGAO	EST-08	MEDICO-AREA	Mestrado(T)	S/nivel funcao	IQ - 52% - LEI 11.091/05 AT	80.508,24
ATIVO EM OUTRO ORGAO	EST-08	MEDICO-AREA	Mestrado(T)	S/nivel funcao	VENCIMENTO BASICO	154.823,68
ATIVO PERMANENTE	EST-01	TECNICO EM ENFERMAGEM	2o gr compl ou tec profiss	S/nivel funcao	ADIC. DE INSALUBRIDADE	4.707,64
ATIVO PERMANENTE	EST-01	TECNICO EM ENFERMAGEM	2o gr compl ou tec profiss	S/nivel funcao	VENCIMENTO BASICO	47.076,56
APOSENTADO	EST-02	TECNICO EM ENFERMAGEM	2o gr compl ou tec profiss	S/nivel funcao	PROVENTOS - EC N° 41/2003	37.379,52
ATIVO PERMANENTE	EST-01	TECNICO EM ENFERMAGEM	Mestrado(T)	S/nivel funcao	ADIC. DE INSALUBRIDADE	4.891,20
ATIVO PERMANENTE	EST-01	TECNICO EM ENFERMAGEM	Mestrado(T)	S/nivel funcao	IQ - 52% - LEI 11.091/05 AT	25.434,48
ATIVO PERMANENTE	EST-01	TECNICO EM ENFERMAGEM	Mestrado(T)	S/nivel funcao	VENCIMENTO BASICO	48.912,56
ATIVO PERMANENTE	EST-01	TECNICO EM ENFERMAGEM	Especializacao Niv Sup(T)	S/nivel funcao	ADIC. DE INSALUBRIDADE	4.304,88
ATIVO PERMANENTE	EST-01	TECNICO EM ENFERMAGEM	Especializacao Niv Sup(T)	S/nivel funcao	IQ - 30% - LEI 11.091/05 AT	12.914,64
ATIVO PERMANENTE	EST-01	TECNICO EM ENFERMAGEM	Especializacao Niv Sup(T)	S/nivel funcao	VENCIMENTO BASICO	43.049,16
ATIVO PERMANENTE	EST-01	MEDICO-AREA	Doutorado(T)	S/nivel funcao	ADIC. DE INSALUBRIDADE	29.921,16
ATIVO PERMANENTE	EST-01	MEDICO-AREA	Doutorado(T)	S/nivel funcao	IQ - 75% - LEI 11.091/05 AT	112.204,44
ATIVO PERMANENTE	EST-01	MEDICO-AREA	Doutorado(T)	S/nivel funcao	VB.COMP.ART.15 L11091/05 AT	593,76
ATIVO PERMANENTE	EST-01	MEDICO-AREA	Doutorado(T)	S/nivel funcao	VENCIMENTO BASICO	149.012,16
ATIVO PERMANENTE	EST-01	TECNICO EM ENFERMAGEM	2o gr compl ou tec profiss	S/nivel funcao	ADIC. DE INSALUBRIDADE	4.530,92
ATIVO PERMANENTE	EST-01	TECNICO EM ENFERMAGEM	2o gr compl ou tec profiss	S/nivel funcao	VENCIMENTO BASICO	45.309,52
ATIVO PERMANENTE	EST-01	TECNICO EM ENFERMAGEM	Sup compl ou hab legal eqv	S/nivel funcao	ADIC. DE INSALUBRIDADE	4.891,20
ATIVO PERMANENTE	EST-01	TECNICO EM ENFERMAGEM	Sup compl ou hab legal eqv	S/nivel funcao	IQ - 30% - LEI 11.091/05 AT	14.673,72

Apêndice 2 - Relação de Servidores com Remuneração - 2020

SITUAÇÃO VÍNCULO	SITUAÇÃO	CARGO	ESCOLARIDADE	NÍVEL	RUBRICA	REMUNERAÇÃO
ATIVO PERMANENTE	EST-01	TECNICO EM ENFERMAGEM	Sup compl ou hab legal eqv	S/nivel funcao	VENCIMENTO BASICO	48.912,56
ATIVO PERMANENTE	EST-01	TECNICO EM ENFERMAGEM	Sup compl ou hab legal eqv	S/nivel funcao	ADIC. DE INSALUBRIDADE	4.891,20
ATIVO PERMANENTE	EST-01	TECNICO EM ENFERMAGEM	Sup compl ou hab legal eqv	S/nivel funcao	IQ - 25% - LEI 11.091/05 AT	12.228,08
ATIVO PERMANENTE	EST-01	TECNICO EM ENFERMAGEM	Sup compl ou hab legal eqv	S/nivel funcao	VENCIMENTO BASICO	48.912,56
APOSENTADO	EST-02	TECNICO EM ENFERMAGEM	2o gr compl ou tec profiss	S/nivel funcao	PROVENTO BASICO	43.049,16
ATIVO PERMANENTE	EST-01	TECNICO EM ENFERMAGEM	Especializacao Niv Sup(T)	S/nivel funcao	ADIC. DE INSALUBRIDADE	4.707,64
ATIVO PERMANENTE	EST-01	TECNICO EM ENFERMAGEM	Especializacao Niv Sup(T)	S/nivel funcao	IQ - 30% - LEI 11.091/05 AT	14.122,96
ATIVO PERMANENTE	EST-01	TECNICO EM ENFERMAGEM	Especializacao Niv Sup(T)	S/nivel funcao	VENCIMENTO BASICO	47.076,56
ATIVO EM OUTRO ORGAO	EST-08	MEDICO-AREA	Especializacao Niv Sup(T)	S/nivel funcao	IQ - 30% - LEI 11.091/05 AT	50.140,56
ATIVO EM OUTRO ORGAO	EST-08	MEDICO-AREA	Especializacao Niv Sup(T)	S/nivel funcao	VENCIMENTO BASICO	167.135,28
ATIVO PERMANENTE	EST-01	AUXILIAR DE ENFERMAGEM	Tecnico Niv Med Completo(T)	S/nivel funcao	ADIC. DE INSALUBRIDADE	3.887,96
ATIVO PERMANENTE	EST-01	AUXILIAR DE ENFERMAGEM	Tecnico Niv Med Completo(T)	S/nivel funcao	IQ - 20% - LEI 11.091/05 AT	7.775,96
ATIVO PERMANENTE	EST-01	AUXILIAR DE ENFERMAGEM	Tecnico Niv Med Completo(T)	S/nivel funcao	VENCIMENTO BASICO	38.880,12
APOSENTADO	EST-02	AUXILIAR DE ENFERMAGEM	2o gr compl ou tec profiss	S/nivel funcao	PROVENTO BASICO	28.261,44
ATIVO PERMANENTE	EST-01	PROFESSOR DO MAGISTERIO SUPERI	Doutorado(T)	S/nivel funcao	RT - RETRIB. POR TITULAÇÃO AT	88.747,38
ATIVO PERMANENTE	EST-01	PROFESSOR DO MAGISTERIO SUPERI	Doutorado(T)	S/nivel funcao	VENCIMENTO BASICO	77.171,64
ATIVO PERMANENTE	EST-01	PROFESSOR DO MAGISTERIO SUPERI	Doutorado(T)	S/nivel funcao	RT - RETRIB. POR TITULAÇÃO AT	111.125,95
ATIVO PERMANENTE	EST-01	PROFESSOR DO MAGISTERIO SUPERI	Doutorado(T)	S/nivel funcao	VENCIMENTO BASICO	96.631,35
ATIVO PERMANENTE	EST-01	PROFESSOR DO MAGISTERIO SUPERI	Doutorado(T)	S/nivel funcao	RT - RETRIB. POR TITULAÇÃO AT	85.197,48
ATIVO PERMANENTE	EST-01	PROFESSOR DO MAGISTERIO SUPERI	Doutorado(T)	S/nivel funcao	VENCIMENTO BASICO	74.084,76
ATIVO PERMANENTE	EST-01	AUXILIAR DE ENFERMAGEM	Tecnico Niv Med Completo(T)	S/nivel funcao	ADIC. DE INSALUBRIDADE	7.436,06
ATIVO PERMANENTE	EST-01	AUXILIAR DE ENFERMAGEM	Tecnico Niv Med Completo(T)	S/nivel funcao	IQ - 20% - LEI 11.091/05 AT	7.436,06
ATIVO PERMANENTE	EST-01	AUXILIAR DE ENFERMAGEM	Tecnico Niv Med Completo(T)	S/nivel funcao	VENCIMENTO BASICO	37.180,56
ATIVO PERMANENTE	EST-01	MEDICO-AREA	Especializacao Niv Sup(T)	S/nivel funcao	ADIC. DE INSALUBRIDADE	29.802,40
ATIVO PERMANENTE	EST-01	MEDICO-AREA	Especializacao Niv Sup(T)	S/nivel funcao	IQ - 30% - LEI 11.091/05 AT	44.703,60
ATIVO PERMANENTE	EST-01	MEDICO-AREA	Especializacao Niv Sup(T)	S/nivel funcao	VENCIMENTO BASICO	149.012,16
ATIVO PERMANENTE	EST-01	MEDICO-AREA	Doutorado(T)	S/nivel funcao	IQ - 75% - LEI 11.091/05 AT	124.949,28
ATIVO PERMANENTE	EST-01	MEDICO-AREA	Doutorado(T)	S/nivel funcao	VENCIMENTO BASICO	166.599,06
ATIVO PERMANENTE	EST-01	MEDICO-AREA	Mestrado(T)	S/nivel funcao	ADIC. DE INSALUBRIDADE	7.450,56
ATIVO PERMANENTE	EST-01	MEDICO-AREA	Mestrado(T)	S/nivel funcao	IQ - 52% - LEI 11.091/05 AT	38.743,12
ATIVO PERMANENTE	EST-01	MEDICO-AREA	Mestrado(T)	S/nivel funcao	VENCIMENTO BASICO	74.506,08
APOSENTADO	EST-02	MEDICO-AREA	Especializacao Niv Sup(T)	S/nivel funcao	IQ - 30% - LEI 11.091/05 AP	40.879,08
APOSENTADO	EST-02	MEDICO-AREA	Especializacao Niv Sup(T)	S/nivel funcao	PROVENTO BASICO	136.263,84
ATIVO PERMANENTE	EST-01	MEDICO-AREA	Especializacao Niv Sup(T)	S/nivel funcao	ADIC. DE INSALUBRIDADE	8.356,76
ATIVO PERMANENTE	EST-01	MEDICO-AREA	Especializacao Niv Sup(T)	S/nivel funcao	IQ - 30% - LEI 11.091/05 AT	25.070,28
ATIVO PERMANENTE	EST-01	MEDICO-AREA	Especializacao Niv Sup(T)	S/nivel funcao	VENCIMENTO BASICO	83.567,64
ATIVO PERMANENTE	EST-01	MEDICO-AREA	Especializacao Niv Sup(T)	S/nivel funcao	ADIC. DE INSALUBRIDADE	14.869,47
ATIVO PERMANENTE	EST-01	MEDICO-AREA	Especializacao Niv Sup(T)	S/nivel funcao	IQ - 30% - LEI 11.091/05 AT	44.608,53
ATIVO PERMANENTE	EST-01	MEDICO-AREA	Especializacao Niv Sup(T)	S/nivel funcao	VB.COMP.ART.15 L11091/05 AT	161,28
ATIVO PERMANENTE	EST-01	MEDICO-AREA	Especializacao Niv Sup(T)	S/nivel funcao	VENCIMENTO BASICO	148.534,08
ATIVO EM OUTRO ORGAO	EST-08	ENFERMEIRO-AREA	Doutorado(T)	S/nivel funcao	IQ - 75% - LEI 11.091/05 AT	62.675,72
ATIVO EM OUTRO ORGAO	EST-08	ENFERMEIRO-AREA	Doutorado(T)	S/nivel funcao	VENCIMENTO BASICO	83.567,64
ATIVO PERMANENTE	EST-01	ENFERMEIRO-AREA	Mestrado(T)	S/nivel funcao	ADIC. DE INSALUBRIDADE	8.356,76
ATIVO PERMANENTE	EST-01	ENFERMEIRO-AREA	Mestrado(T)	S/nivel funcao	IQ - 52% - LEI 11.091/05 AT	43.455,12
ATIVO PERMANENTE	EST-01	ENFERMEIRO-AREA	Mestrado(T)	S/nivel funcao	VENCIMENTO BASICO	83.567,64

Apêndice 2 - Relação de Servidores com Remuneração - 2020

SITUAÇÃO VÍNCULO	SITUAÇÃO	CARGO	ESCOLARIDADE	NÍVEL	RUBRICA	REMUNERAÇÃO
ATIVO PERMANENTE	EST-01	ENFERMEIRO-AREA	Especializacao Niv Sup(T)	S/nivel funcao	ADIC. DE INSALUBRIDADE	16.659,90
ATIVO PERMANENTE	EST-01	ENFERMEIRO-AREA	Especializacao Niv Sup(T)	S/nivel funcao	IQ - 30% - LEI 11.091/05 AT	24.989,85
ATIVO PERMANENTE	EST-01	ENFERMEIRO-AREA	Especializacao Niv Sup(T)	S/nivel funcao	VENCIMENTO BASICO	83.299,53
ATIVO PERMANENTE	EST-01	ENFERMEIRO-AREA	Especializacao Niv Sup(T)	S/nivel funcao	IQ - 30% - LEI 11.091/05 AT	25.070,28
ATIVO PERMANENTE	EST-01	ENFERMEIRO-AREA	Especializacao Niv Sup(T)	S/nivel funcao	VENCIMENTO BASICO	83.567,64
ATIVO PERMANENTE	EST-01	ENFERMEIRO-AREA	Graduacao Niv Sup Comple(T)	S/nivel funcao	ADIC. DE INSALUBRIDADE	7.450,56
ATIVO PERMANENTE	EST-01	ENFERMEIRO-AREA	Graduacao Niv Sup Comple(T)	S/nivel funcao	VENCIMENTO BASICO	74.506,08
ATIVO PERMANENTE	EST-01	TECNICO EM ENFERMAGEM	2o gr compl ou tec profiss	S/nivel funcao	ADIC. DE INSALUBRIDADE	4.891,20
ATIVO PERMANENTE	EST-01	TECNICO EM ENFERMAGEM	2o gr compl ou tec profiss	S/nivel funcao	VENCIMENTO BASICO	48.912,56
ATIVO PERMANENTE	EST-01	TECNICO EM ENFERMAGEM	2o gr compl ou tec profiss	S/nivel funcao	ADIC. DE INSALUBRIDADE	4.891,20
ATIVO PERMANENTE	EST-01	TECNICO EM ENFERMAGEM	2o gr compl ou tec profiss	S/nivel funcao	VENCIMENTO BASICO	48.912,56
ATIVO PERMANENTE	EST-01	TECNICO EM ENFERMAGEM	Graduacao Niv Sup Comple(T)	S/nivel funcao	ADIC. DE INSALUBRIDADE	4.891,20
ATIVO PERMANENTE	EST-01	TECNICO EM ENFERMAGEM	Graduacao Niv Sup Comple(T)	S/nivel funcao	IQ - 25% - LEI 11.091/05 AT	12.228,08
ATIVO PERMANENTE	EST-01	TECNICO EM ENFERMAGEM	Graduacao Niv Sup Comple(T)	S/nivel funcao	VENCIMENTO BASICO	48.912,56
ATIVO PERMANENTE	EST-01	AUXILIAR DE ENFERMAGEM	Sup compl ou hab legal eqv	S/nivel funcao	ADIC. DE INSALUBRIDADE	3.887,96
ATIVO PERMANENTE	EST-01	AUXILIAR DE ENFERMAGEM	Sup compl ou hab legal eqv	S/nivel funcao	IQ - 25% - LEI 11.091/05 AT	9.719,96
ATIVO PERMANENTE	EST-01	AUXILIAR DE ENFERMAGEM	Sup compl ou hab legal eqv	S/nivel funcao	VENCIMENTO BASICO	38.880,12
APOSENTADO	EST-02	AUXILIAR DE ENFERMAGEM	2o gr compl ou tec profiss	S/nivel funcao	IQ - 15% - LEI 11.091/05 AP	396,23
APOSENTADO	EST-02	AUXILIAR DE ENFERMAGEM	2o gr compl ou tec profiss	S/nivel funcao	PROVENTO BASICO	2.641,55
ATIVO PERMANENTE	EST-01	AUXILIAR DE ENFERMAGEM	Tecnico Niv Med Completo(T)	S/nivel funcao	IQ - 15% - LEI 11.091/05 AT	4.358,53
ATIVO PERMANENTE	EST-01	AUXILIAR DE ENFERMAGEM	Tecnico Niv Med Completo(T)	S/nivel funcao	VENCIMENTO BASICO	29.057,05
ATIVO PERMANENTE	EST-01	AUXILIAR DE ENFERMAGEM	Especializacao Niv Sup(T)	S/nivel funcao	ADIC. DE INSALUBRIDADE	3.887,96
ATIVO PERMANENTE	EST-01	AUXILIAR DE ENFERMAGEM	Especializacao Niv Sup(T)	S/nivel funcao	IQ - 30% - LEI 11.091/05 AT	11.663,96
ATIVO PERMANENTE	EST-01	AUXILIAR DE ENFERMAGEM	Especializacao Niv Sup(T)	S/nivel funcao	VENCIMENTO BASICO	38.880,12
ATIVO PERMANENTE	EST-01	AUXILIAR DE ENFERMAGEM	Graduacao Niv Sup Comple(T)	S/nivel funcao	ADIC. DE INSALUBRIDADE	3.887,96
ATIVO PERMANENTE	EST-01	AUXILIAR DE ENFERMAGEM	Graduacao Niv Sup Comple(T)	S/nivel funcao	IQ - 25% - LEI 11.091/05 AT	9.719,96
ATIVO PERMANENTE	EST-01	AUXILIAR DE ENFERMAGEM	Graduacao Niv Sup Comple(T)	S/nivel funcao	VENCIMENTO BASICO	38.880,12
ATIVO PERMANENTE	EST-01	MEDICO-AREA	Especializacao Niv Sup(T)	S/nivel funcao	ADIC. DE INSALUBRIDADE	7.078,80
ATIVO PERMANENTE	EST-01	MEDICO-AREA	Especializacao Niv Sup(T)	S/nivel funcao	IQ - 30% - LEI 11.091/05 AT	21.236,64
ATIVO PERMANENTE	EST-01	MEDICO-AREA	Especializacao Niv Sup(T)	S/nivel funcao	VENCIMENTO BASICO	70.789,08
ATIVO PERMANENTE	EST-01	ANALISTA DE TEC DA INFORMACAO	Mestrado(T)	S/nivel funcao	IQ - 52% - LEI 11.091/05 AT	38.245,92
ATIVO PERMANENTE	EST-01	ANALISTA DE TEC DA INFORMACAO	Mestrado(T)	S/nivel funcao	SUBSTITUICAO/INTERINO	487,76
ATIVO PERMANENTE	EST-01	ANALISTA DE TEC DA INFORMACAO	Mestrado(T)	S/nivel funcao	VENCIMENTO BASICO	73.549,92
ATIVO PERMANENTE	EST-01	PROFESSOR DO MAGISTERIO SUPERI	Doutorado(T)	S/nivel funcao	ADIC. DE INSALUBRIDADE	20.166,00
ATIVO PERMANENTE	EST-01	PROFESSOR DO MAGISTERIO SUPERI	Doutorado(T)	S/nivel funcao	RT - RETRIB. POR TITULACAO AT	115.954,96
ATIVO PERMANENTE	EST-01	PROFESSOR DO MAGISTERIO SUPERI	Doutorado(T)	S/nivel funcao	VENCIMENTO BASICO	100.830,42
ATIVO PERMANENTE	EST-01	PROFESSOR DO MAGISTERIO SUPERI	Doutorado(T)	S/nivel funcao	RT - RETRIB. POR TITULACAO AT	116.722,88
ATIVO PERMANENTE	EST-01	PROFESSOR DO MAGISTERIO SUPERI	Doutorado(T)	S/nivel funcao	VENCIMENTO BASICO	101.498,16
ATIVO PERMANENTE	EST-01	PROFESSOR DO MAGISTERIO SUPERI	Doutorado(T)	S/nivel funcao	RT - RETRIB. POR TITULACAO AT	131.774,04
ATIVO PERMANENTE	EST-01	PROFESSOR DO MAGISTERIO SUPERI	Doutorado(T)	S/nivel funcao	VENCIMENTO BASICO	114.586,08
ATIVO PERMANENTE	EST-01	PROFESSOR DO MAGISTERIO SUPERI	Doutorado(T)	CD-0004	ADIC. DE INSALUBRIDADE	9.630,96
ATIVO PERMANENTE	EST-01	PROFESSOR DO MAGISTERIO SUPERI	Doutorado(T)	CD-0004	CARGO DE DIRECAO - CD	46.233,12
ATIVO PERMANENTE	EST-01	PROFESSOR DO MAGISTERIO SUPERI	Doutorado(T)	CD-0004	RT - RETRIB. POR TITULACAO AT	110.756,76
ATIVO PERMANENTE	EST-01	PROFESSOR DO MAGISTERIO SUPERI	Doutorado(T)	CD-0004	SUBSTITUICAO/INTERINO	193,69
ATIVO PERMANENTE	EST-01	PROFESSOR DO MAGISTERIO SUPERI	Doutorado(T)	CD-0004	VENCIMENTO BASICO	96.310,32

Apêndice 2 - Relação de Servidores com Remuneração - 2020

SITUAÇÃO VÍNCULO	SITUAÇÃO	CARGO	ESCOLARIDADE	NÍVEL	RUBRICA	REMUNERAÇÃO
ATIVO PERMANENTE	EST-01	PROFESSOR DO MAGISTERIO SUPERI	Doutorado(T)	FUC-0001	COMIS.COORD.CURSO	11.798,16
ATIVO PERMANENTE	EST-01	PROFESSOR DO MAGISTERIO SUPERI	Doutorado(T)	FUC-0001	RT - RETRIB. POR TITULAÇÃO AT	106.496,88
ATIVO PERMANENTE	EST-01	PROFESSOR DO MAGISTERIO SUPERI	Doutorado(T)	FUC-0001	VENCIMENTO BASICO	92.606,04
ATIVO PERMANENTE	EST-01	PROFESSOR DO MAGISTERIO SUPERI	Doutorado(T)	S/nivel funcao	ADIC. DE INSALUBRIDADE	20.833,80
ATIVO PERMANENTE	EST-01	PROFESSOR DO MAGISTERIO SUPERI	Doutorado(T)	S/nivel funcao	RT - RETRIB. POR TITULAÇÃO AT	119.794,56
ATIVO PERMANENTE	EST-01	PROFESSOR DO MAGISTERIO SUPERI	Doutorado(T)	S/nivel funcao	VENCIMENTO BASICO	104.169,12
ATIVO PERMANENTE	EST-01	FARMACEUTICO	Doutorado(T)	S/nivel funcao	IQ - 75% - LEI 11.091/05 AT	37.365,12
ATIVO PERMANENTE	EST-01	FARMACEUTICO	Doutorado(T)	S/nivel funcao	VENCIMENTO BASICO	49.820,24
ATIVO PERMANENTE	EST-01	PROFESSOR DO MAGISTERIO SUPERI	Mestrado(T)	S/nivel funcao	ADIC. DE INSALUBRIDADE	6.849,48
ATIVO PERMANENTE	EST-01	PROFESSOR DO MAGISTERIO SUPERI	Mestrado(T)	S/nivel funcao	RT - RETRIB. POR TITULAÇÃO AT	34.247,76
ATIVO PERMANENTE	EST-01	PROFESSOR DO MAGISTERIO SUPERI	Mestrado(T)	S/nivel funcao	VENCIMENTO BASICO	68.495,52
ATIVO PERMANENTE	EST-01	PROFESSOR DO MAGISTERIO SUPERI	Doutorado(T)	S/nivel funcao	RT - RETRIB. POR TITULAÇÃO AT	131.774,04
ATIVO PERMANENTE	EST-01	PROFESSOR DO MAGISTERIO SUPERI	Doutorado(T)	S/nivel funcao	VENCIMENTO BASICO	114.586,08
ATIVO PERMANENTE	EST-01	PROFESSOR DO MAGISTERIO SUPERI	Doutorado(T)	FUC-0001	COMIS.COORD.CURSO	11.798,16
ATIVO PERMANENTE	EST-01	PROFESSOR DO MAGISTERIO SUPERI	Doutorado(T)	FUC-0001	RT - RETRIB. POR TITULAÇÃO AT	117.106,84
ATIVO PERMANENTE	EST-01	PROFESSOR DO MAGISTERIO SUPERI	Doutorado(T)	FUC-0001	VENCIMENTO BASICO	101.832,03
ATIVO PERMANENTE	EST-01	ASSISTENTE EM ADMINISTRACAO	Nivel Médio(T)	S/nivel funcao	VENCIMENTO BASICO	22.893,43
ATIVO PERMANENTE	EST-01	TECNICO DE LABORATORIO AREA	Doutorado(T)	S/nivel funcao	IQ - 75% - LEI 11.091/05 AT	16.479,44
ATIVO PERMANENTE	EST-01	TECNICO DE LABORATORIO AREA	Doutorado(T)	S/nivel funcao	VENCIMENTO BASICO	21.972,64
ATIVO PERMANENTE	EST-01	ASSISTENTE EM ADMINISTRACAO	Graduacao Niv Sup Comple(T)	S/nivel funcao	IQ - 25% - LEI 11.091/05 AT	1.425,80
ATIVO PERMANENTE	EST-01	ASSISTENTE EM ADMINISTRACAO	Graduacao Niv Sup Comple(T)	S/nivel funcao	VENCIMENTO BASICO	5.703,22
ATIVO PERMANENTE	EST-01	ASSISTENTE EM ADMINISTRACAO	Pos-Graduacao(T)	S/nivel funcao	IQ - 30% - LEI 11.091/05 AT	2.566,44
ATIVO PERMANENTE	EST-01	ASSISTENTE EM ADMINISTRACAO	Pos-Graduacao(T)	S/nivel funcao	SUBSTITUICAO/INTERINO	487,76
ATIVO PERMANENTE	EST-01	ASSISTENTE EM ADMINISTRACAO	Pos-Graduacao(T)	S/nivel funcao	VENCIMENTO BASICO	8.554,83
ATIVO PERMANENTE	EST-01	BIBLIOTECARIO-DOCUMENTALISTA	Graduacao Niv Sup Comple(T)	S/nivel funcao	VENCIMENTO BASICO	54.157,44
ATIVO PERMANENTE	EST-01	BIBLIOTECARIO-DOCUMENTALISTA	Graduacao Niv Sup Comple(T)	S/nivel funcao	IQ - 30% - LEI 11.091/05 AT	16.247,16
ATIVO PERMANENTE	EST-01	BIBLIOTECARIO-DOCUMENTALISTA	Graduacao Niv Sup Comple(T)	S/nivel funcao	SUBSTITUICAO/INTERINO	975,52
ATIVO PERMANENTE	EST-01	BIBLIOTECARIO-DOCUMENTALISTA	Graduacao Niv Sup Comple(T)	S/nivel funcao	VENCIMENTO BASICO	54.157,44
ATIVO PERMANENTE	EST-01	PROFESSOR DO MAGISTERIO SUPERI	Doutorado(T)	S/nivel funcao	RT - RETRIB. POR TITULAÇÃO AT	67.541,55
ATIVO PERMANENTE	EST-01	PROFESSOR DO MAGISTERIO SUPERI	Doutorado(T)	S/nivel funcao	VENCIMENTO BASICO	58.731,81
ATIVO PERMANENTE	EST-01	PROFESSOR DO MAGISTERIO SUPERI	Doutorado(T)	S/nivel funcao	RT - RETRIB. POR TITULAÇÃO AT	61.722,48
ATIVO PERMANENTE	EST-01	PROFESSOR DO MAGISTERIO SUPERI	Doutorado(T)	S/nivel funcao	VENCIMENTO BASICO	53.671,68
ATIVO PERMANENTE	EST-01	PROFESSOR DO MAGISTERIO SUPERI	Doutorado(T)	S/nivel funcao	RT - RETRIB. POR TITULAÇÃO AT	61.722,48
ATIVO PERMANENTE	EST-01	PROFESSOR DO MAGISTERIO SUPERI	Doutorado(T)	S/nivel funcao	VENCIMENTO BASICO	53.671,68
ATIVO PERMANENTE	EST-01	PROFESSOR DO MAGISTERIO SUPERI	Doutorado(T)	S/nivel funcao	RT - RETRIB. POR TITULAÇÃO AT	61.722,48
ATIVO PERMANENTE	EST-01	PROFESSOR DO MAGISTERIO SUPERI	Doutorado(T)	S/nivel funcao	VENCIMENTO BASICO	53.671,68
ATIVO PERMANENTE	EST-01	PROFESSOR DO MAGISTERIO SUPERI	Doutorado(T)	S/nivel funcao	RT - RETRIB. POR TITULAÇÃO AT	61.722,48
ATIVO PERMANENTE	EST-01	PROFESSOR DO MAGISTERIO SUPERI	Doutorado(T)	S/nivel funcao	VENCIMENTO BASICO	53.671,68
ATIVO PERMANENTE	EST-01	PROFESSOR ENS BASICO TECN TECN	Doutorado(T)	S/nivel funcao	RT - RETRIB. POR TITULAÇÃO AT	64.433,71
ATIVO PERMANENTE	EST-01	PROFESSOR ENS BASICO TECN TECN	Doutorado(T)	S/nivel funcao	VENCIMENTO BASICO	56.029,31
ATIVO PERMANENTE	EST-01	PROFESSOR ENS BASICO TECN TECN	Mestre+Rsc-III Lei 12772/12	S/nivel funcao	RT - RSC LEI 12.772/12 AT	63.008,38
ATIVO PERMANENTE	EST-01	PROFESSOR ENS BASICO TECN TECN	Mestre+Rsc-III Lei 12772/12	S/nivel funcao	VENCIMENTO BASICO	54.789,88
ATIVO PERMANENTE	EST-01	PROFESSOR DO MAGISTERIO SUPERI	Doutorado(T)	S/nivel funcao	ADIC. DE INSALUBRIDADE	8.229,60
ATIVO PERMANENTE	EST-01	PROFESSOR DO MAGISTERIO SUPERI	Doutorado(T)	S/nivel funcao	RT - RETRIB. POR TITULAÇÃO AT	62.751,20
ATIVO PERMANENTE	EST-01	PROFESSOR DO MAGISTERIO SUPERI	Doutorado(T)	S/nivel funcao	VENCIMENTO BASICO	54.566,24

Apêndice 2 - Relação de Servidores com Remuneração - 2020

SITUAÇÃO VÍNCULO	SITUAÇÃO	CARGO	ESCOLARIDADE	NÍVEL	RUBRICA	REMUNERAÇÃO
ATIVO PERMANENTE	EST-01	TECNICO DE LABORATORIO AREA	Graduacao Niv Sup Comple(T)	S/nivel funcao	ADIC. DE INSALUBRIDADE	4.662,34
ATIVO PERMANENTE	EST-01	TECNICO DE LABORATORIO AREA	Graduacao Niv Sup Comple(T)	S/nivel funcao	IQ - 25% - LEI 11.091/05 AT	11.655,80
ATIVO PERMANENTE	EST-01	TECNICO DE LABORATORIO AREA	Graduacao Niv Sup Comple(T)	S/nivel funcao	VENCIMENTO BASICO	46.623,44
ATIVO PERMANENTE	EST-01	PROFESSOR DO MAGISTERIO SUPERI	Doutorado(T)	S/nivel funcao	RT - RETRIB. POR TITULACAO AT	887,47
ATIVO PERMANENTE	EST-01	PROFESSOR DO MAGISTERIO SUPERI	Doutorado(T)	S/nivel funcao	VENCIMENTO BASICO	771,72
ATIVO PERMANENTE	EST-01	ASSISTENTE EM ADMINISTRACAO	Especializacao Niv Sup(T)	CD-0004	CARGO DE DIRECAO - CD	46.233,12
ATIVO PERMANENTE	EST-01	ASSISTENTE EM ADMINISTRACAO	Especializacao Niv Sup(T)	CD-0004	IQ - 30% - LEI 11.091/05 AT	13.124,54
ATIVO PERMANENTE	EST-01	ASSISTENTE EM ADMINISTRACAO	Especializacao Niv Sup(T)	CD-0004	SUBSTITUICAO/INTERINO	1.791,64
ATIVO PERMANENTE	EST-01	ASSISTENTE EM ADMINISTRACAO	Especializacao Niv Sup(T)	CD-0004	VENCIMENTO BASICO	43.748,71
ATIVO PERMANENTE	EST-01	TECNICO EM ENFERMAGEM	Mestrado(T)	S/nivel funcao	ADIC. DE INSALUBRIDADE	4.304,88
ATIVO PERMANENTE	EST-01	TECNICO EM ENFERMAGEM	Mestrado(T)	S/nivel funcao	IQ - 52% - LEI 11.091/05 AT	22.385,52
ATIVO PERMANENTE	EST-01	TECNICO EM ENFERMAGEM	Mestrado(T)	S/nivel funcao	VENCIMENTO BASICO	43.049,16
ATIVO PERMANENTE	EST-01	ASSISTENTE EM ADMINISTRACAO	Nivel Médio(T)	S/nivel funcao	VENCIMENTO BASICO	31.698,60
ATIVO PERMANENTE	EST-01	AUXILIAR DE ENFERMAGEM	Tecnico Niv Med Completo(T)	S/nivel funcao	ADIC. DE INSALUBRIDADE	3.358,32
ATIVO PERMANENTE	EST-01	AUXILIAR DE ENFERMAGEM	Tecnico Niv Med Completo(T)	S/nivel funcao	IQ - 20% - LEI 11.091/05 AT	6.716,64
ATIVO PERMANENTE	EST-01	AUXILIAR DE ENFERMAGEM	Tecnico Niv Med Completo(T)	S/nivel funcao	VENCIMENTO BASICO	33.583,50
ATIVO PERMANENTE	EST-01	ENFERMEIRO-AREA	Sup compl ou hab legal eqv	S/nivel funcao	ADIC. DE INSALUBRIDADE	2.749,84
ATIVO PERMANENTE	EST-01	ENFERMEIRO-AREA	Sup compl ou hab legal eqv	S/nivel funcao	IQ - 30% - LEI 11.091/05 AT	8.249,52
ATIVO PERMANENTE	EST-01	ENFERMEIRO-AREA	Sup compl ou hab legal eqv	S/nivel funcao	VENCIMENTO BASICO	27.498,40
ATIVO PERMANENTE	EST-01	ENFERMEIRO-AREA	Mestrado(T)	S/nivel funcao	ADIC. DE INSALUBRIDADE	5.499,68
ATIVO PERMANENTE	EST-01	ENFERMEIRO-AREA	Mestrado(T)	S/nivel funcao	IQ - 52% - LEI 11.091/05 AT	28.598,32
ATIVO PERMANENTE	EST-01	ENFERMEIRO-AREA	Mestrado(T)	S/nivel funcao	VENCIMENTO BASICO	54.996,80
ATIVO PERMANENTE	EST-01	TECNICO EM ENFERMAGEM	2o gr compl ou tec profiss	S/nivel funcao	ADIC. DE INSALUBRIDADE	4.828,44
ATIVO PERMANENTE	EST-01	TECNICO EM ENFERMAGEM	2o gr compl ou tec profiss	S/nivel funcao	VENCIMENTO BASICO	48.284,88
ATIVO PERMANENTE	EST-01	TECNICO EM ENFERMAGEM	Especializacao Niv Sup(T)	S/nivel funcao	ADIC. DE INSALUBRIDADE	4.647,24
ATIVO PERMANENTE	EST-01	TECNICO EM ENFERMAGEM	Especializacao Niv Sup(T)	S/nivel funcao	IQ - 30% - LEI 11.091/05 AT	13.941,72
ATIVO PERMANENTE	EST-01	TECNICO EM ENFERMAGEM	Especializacao Niv Sup(T)	S/nivel funcao	VENCIMENTO BASICO	46.472,40
ATIVO PERMANENTE	EST-01	TECNICO EM ENFERMAGEM	2o gr compl ou tec profiss	S/nivel funcao	ADIC. DE INSALUBRIDADE	4.472,76
ATIVO PERMANENTE	EST-01	TECNICO EM ENFERMAGEM	2o gr compl ou tec profiss	S/nivel funcao	VENCIMENTO BASICO	44.728,08
ATIVO PERMANENTE	EST-01	TECNICO DE LABORATORIO AREA	Especializacao Niv Sup(T)	S/nivel funcao	ADIC. DE INSALUBRIDADE	4.304,88
ATIVO PERMANENTE	EST-01	TECNICO DE LABORATORIO AREA	Especializacao Niv Sup(T)	S/nivel funcao	IQ - 30% - LEI 11.091/05 AT	12.914,64
ATIVO PERMANENTE	EST-01	TECNICO DE LABORATORIO AREA	Especializacao Niv Sup(T)	S/nivel funcao	VENCIMENTO BASICO	43.049,16
ATIVO PERMANENTE	EST-01	TECNICO DE LABORATORIO AREA	Mestrado(T)	S/nivel funcao	ADIC. DE INSALUBRIDADE	8.609,76
ATIVO PERMANENTE	EST-01	TECNICO DE LABORATORIO AREA	Mestrado(T)	S/nivel funcao	IQ - 52% - LEI 11.091/05 AT	22.385,52
ATIVO PERMANENTE	EST-01	TECNICO DE LABORATORIO AREA	Mestrado(T)	S/nivel funcao	VENCIMENTO BASICO	43.049,16
ATIVO PERMANENTE	EST-01	TECNICO DE LABORATORIO AREA	Sup compl ou hab legal eqv	S/nivel funcao	ADIC. DE INSALUBRIDADE	4.304,88
ATIVO PERMANENTE	EST-01	TECNICO DE LABORATORIO AREA	Sup compl ou hab legal eqv	S/nivel funcao	IQ - 25% - LEI 11.091/05 AT	10.762,20
ATIVO PERMANENTE	EST-01	TECNICO DE LABORATORIO AREA	Sup compl ou hab legal eqv	S/nivel funcao	VENCIMENTO BASICO	43.049,16
ATIVO PERMANENTE	EST-01	ENFERMEIRO-AREA	Especializacao Niv Sup(T)	S/nivel funcao	ADIC. DE INSALUBRIDADE	6.557,40
ATIVO PERMANENTE	EST-01	ENFERMEIRO-AREA	Especializacao Niv Sup(T)	S/nivel funcao	IQ - 30% - LEI 11.091/05 AT	19.672,32
ATIVO PERMANENTE	EST-01	ENFERMEIRO-AREA	Especializacao Niv Sup(T)	S/nivel funcao	VENCIMENTO BASICO	65.574,60
ATIVO PERMANENTE	EST-01	TECNICO DE LABORATORIO AREA	Pos-Graduacao(T)	S/nivel funcao	ADIC. DE INSALUBRIDADE	4.647,24
ATIVO PERMANENTE	EST-01	TECNICO DE LABORATORIO AREA	Pos-Graduacao(T)	S/nivel funcao	IQ - 30% - LEI 11.091/05 AT	13.941,72
ATIVO PERMANENTE	EST-01	TECNICO DE LABORATORIO AREA	Pos-Graduacao(T)	S/nivel funcao	VENCIMENTO BASICO	46.472,40
ATIVO PERMANENTE	EST-01	TECNICO DE LABORATORIO AREA	Bacharel(T)	S/nivel funcao	ADIC. DE INSALUBRIDADE	4.472,76

Apêndice 2 - Relação de Servidores com Remuneração - 2020

SITUAÇÃO VÍNCULO	SITUAÇÃO	CARGO	ESCOLARIDADE	NÍVEL	RUBRICA	REMUNERAÇÃO
ATIVO PERMANENTE	EST-01	TECNICO DE LABORATORIO AREA	Bacharel(T)	S/nivel funcao	IQ - 15% - LEI 11.091/05 AT	6.709,20
ATIVO PERMANENTE	EST-01	TECNICO DE LABORATORIO AREA	Bacharel(T)	S/nivel funcao	VENCIMENTO BASICO	44.728,08
ATIVO PERMANENTE	EST-01	TECNICO DE LABORATORIO AREA	Graduacao Niv Sup Comple(T)	S/nivel funcao	ADIC. DE INSALUBRIDADE	4.304,88
ATIVO PERMANENTE	EST-01	TECNICO DE LABORATORIO AREA	Graduacao Niv Sup Comple(T)	S/nivel funcao	IQ - 25% - LEI 11.091/05 AT	10.762,20
ATIVO PERMANENTE	EST-01	TECNICO DE LABORATORIO AREA	Graduacao Niv Sup Comple(T)	S/nivel funcao	VENCIMENTO BASICO	43.049,16
ATIVO PERMANENTE	EST-01	TECNICO DE LABORATORIO AREA	Sup compl ou hab legal eqv	S/nivel funcao	ADIC. DE INSALUBRIDADE	4.828,44
ATIVO PERMANENTE	EST-01	TECNICO DE LABORATORIO AREA	Sup compl ou hab legal eqv	S/nivel funcao	IQ - 25% - LEI 11.091/05 AT	12.071,16
ATIVO PERMANENTE	EST-01	TECNICO DE LABORATORIO AREA	Sup compl ou hab legal eqv	S/nivel funcao	VENCIMENTO BASICO	48.284,88
ATIVO PERMANENTE	EST-01	AUXILIAR DE ENFERMAGEM	Nivel Médio(T)	S/nivel funcao	ADIC. DE INSALUBRIDADE	3.169,80
ATIVO PERMANENTE	EST-01	AUXILIAR DE ENFERMAGEM	Nivel Médio(T)	S/nivel funcao	IQ - 15% - LEI 11.091/05 AT	4.754,76
ATIVO PERMANENTE	EST-01	AUXILIAR DE ENFERMAGEM	Nivel Médio(T)	S/nivel funcao	VENCIMENTO BASICO	31.698,60
APOSENTADO	EST-02	TECNICO EM ENFERMAGEM	2o gr compl ou tec profiss	S/nivel funcao	PROVENTO BASICO	19.515,96
ATIVO PERMANENTE	EST-01	AUXILIAR DE ENFERMAGEM	2o gr compl ou tec profiss	S/nivel funcao	ADIC. DE INSALUBRIDADE	3.169,80
ATIVO PERMANENTE	EST-01	AUXILIAR DE ENFERMAGEM	2o gr compl ou tec profiss	S/nivel funcao	IQ - 15% - LEI 11.091/05 AT	4.754,76
ATIVO PERMANENTE	EST-01	AUXILIAR DE ENFERMAGEM	2o gr compl ou tec profiss	S/nivel funcao	VENCIMENTO BASICO	31.698,60
ATIVO PERMANENTE	EST-01	AUXILIAR DE ENFERMAGEM	Especializacao Niv Med(T)	S/nivel funcao	ADIC. DE INSALUBRIDADE	3.838,08
ATIVO PERMANENTE	EST-01	AUXILIAR DE ENFERMAGEM	Especializacao Niv Med(T)	S/nivel funcao	IQ - 20% - LEI 11.091/05 AT	7.676,16
ATIVO PERMANENTE	EST-01	AUXILIAR DE ENFERMAGEM	Especializacao Niv Med(T)	S/nivel funcao	VENCIMENTO BASICO	38.381,16
ATIVO PERMANENTE	EST-01	AUXILIAR DE ENFERMAGEM	Tecnico Niv Med Completo(T)	S/nivel funcao	ADIC. DE INSALUBRIDADE	3.518,24
ATIVO PERMANENTE	EST-01	AUXILIAR DE ENFERMAGEM	Tecnico Niv Med Completo(T)	S/nivel funcao	IQ - 20% - LEI 11.091/05 AT	7.036,48
ATIVO PERMANENTE	EST-01	AUXILIAR DE ENFERMAGEM	Tecnico Niv Med Completo(T)	S/nivel funcao	VENCIMENTO BASICO	35.182,73
ATIVO PERMANENTE	EST-01	AUXILIAR DE ENFERMAGEM	Nivel Médio(T)	S/nivel funcao	ADIC. DE INSALUBRIDADE	319,84
ATIVO PERMANENTE	EST-01	AUXILIAR DE ENFERMAGEM	Nivel Médio(T)	S/nivel funcao	IQ - 15% - LEI 11.091/05 AT	479,76
ATIVO PERMANENTE	EST-01	AUXILIAR DE ENFERMAGEM	Nivel Médio(T)	S/nivel funcao	VENCIMENTO BASICO	3.198,43
ATIVO PERMANENTE	EST-01	AUXILIAR DE ENFERMAGEM	Nivel Médio(T)	S/nivel funcao	ADIC. DE INSALUBRIDADE	3.838,08
ATIVO PERMANENTE	EST-01	AUXILIAR DE ENFERMAGEM	Nivel Médio(T)	S/nivel funcao	IQ - 15% - LEI 11.091/05 AT	5.757,12
ATIVO PERMANENTE	EST-01	AUXILIAR DE ENFERMAGEM	Nivel Médio(T)	S/nivel funcao	VENCIMENTO BASICO	38.381,16
ATIVO PERMANENTE	EST-01	AUXILIAR DE ENFERMAGEM	Nivel Médio(T)	S/nivel funcao	ADIC. DE INSALUBRIDADE	3.838,08
ATIVO PERMANENTE	EST-01	AUXILIAR DE ENFERMAGEM	Nivel Médio(T)	S/nivel funcao	IQ - 15% - LEI 11.091/05 AT	5.757,12
ATIVO PERMANENTE	EST-01	AUXILIAR DE ENFERMAGEM	Nivel Médio(T)	S/nivel funcao	VENCIMENTO BASICO	38.381,16
ATIVO PERMANENTE	EST-01	AUXILIAR DE ENFERMAGEM	Especializacao Niv Sup(T)	S/nivel funcao	ADIC. DE INSALUBRIDADE	3.491,28
ATIVO PERMANENTE	EST-01	AUXILIAR DE ENFERMAGEM	Especializacao Niv Sup(T)	S/nivel funcao	IQ - 30% - LEI 11.091/05 AT	10.473,84
ATIVO PERMANENTE	EST-01	AUXILIAR DE ENFERMAGEM	Especializacao Niv Sup(T)	S/nivel funcao	VENCIMENTO BASICO	34.912,96
ATIVO PERMANENTE	EST-01	AUXILIAR DE ENFERMAGEM	Graduacao Niv Sup Comple(T)	S/nivel funcao	ADIC. DE INSALUBRIDADE	319,84
ATIVO PERMANENTE	EST-01	AUXILIAR DE ENFERMAGEM	Graduacao Niv Sup Comple(T)	S/nivel funcao	IQ - 25% - LEI 11.091/05 AT	799,60
ATIVO PERMANENTE	EST-01	AUXILIAR DE ENFERMAGEM	Graduacao Niv Sup Comple(T)	S/nivel funcao	VENCIMENTO BASICO	3.198,43
ATIVO PERMANENTE	EST-01	AUXILIAR DE ENFERMAGEM	Especializacao Niv Sup(T)	S/nivel funcao	ADIC. DE INSALUBRIDADE	3.518,24
ATIVO PERMANENTE	EST-01	AUXILIAR DE ENFERMAGEM	Especializacao Niv Sup(T)	S/nivel funcao	IQ - 30% - LEI 11.091/05 AT	10.554,72
ATIVO PERMANENTE	EST-01	AUXILIAR DE ENFERMAGEM	Especializacao Niv Sup(T)	S/nivel funcao	VENCIMENTO BASICO	35.182,73
ATIVO PERMANENTE	EST-01	TECNICO EM ENFERMAGEM	Graduacao Niv Sup Comple(T)	S/nivel funcao	ADIC. DE INSALUBRIDADE	4.647,24
ATIVO PERMANENTE	EST-01	TECNICO EM ENFERMAGEM	Graduacao Niv Sup Comple(T)	S/nivel funcao	IQ - 30% - LEI 11.091/05 AT	13.941,72
ATIVO PERMANENTE	EST-01	TECNICO EM ENFERMAGEM	Graduacao Niv Sup Comple(T)	S/nivel funcao	VENCIMENTO BASICO	46.472,40
ATIVO PERMANENTE	EST-01	MEDICO-AREA	Especializacao Niv Sup(T)	S/nivel funcao	ADIC. DE INSALUBRIDADE	15.879,72
ATIVO PERMANENTE	EST-01	MEDICO-AREA	Especializacao Niv Sup(T)	S/nivel funcao	IQ - 30% - LEI 11.091/05 AT	47.639,16
ATIVO PERMANENTE	EST-01	MEDICO-AREA	Especializacao Niv Sup(T)	S/nivel funcao	VENCIMENTO BASICO	158.797,44

Apêndice 2 - Relação de Servidores com Remuneração - 2020

SITUAÇÃO VÍNCULO	SITUAÇÃO	CARGO	ESCOLARIDADE	NÍVEL	RUBRICA	REMUNERAÇÃO
ATIVO PERMANENTE	EST-01	AUXILIAR DE ENFERMAGEM	Graduacao Niv Sup Comple(T)	S/nivel funcao	ADIC. DE INSALUBRIDADE	7.676,16
ATIVO PERMANENTE	EST-01	AUXILIAR DE ENFERMAGEM	Graduacao Niv Sup Comple(T)	S/nivel funcao	IQ - 25% - LEI 11.091/05 AT	9.595,20
ATIVO PERMANENTE	EST-01	AUXILIAR DE ENFERMAGEM	Graduacao Niv Sup Comple(T)	S/nivel funcao	VENCIMENTO BASICO	38.381,16
ATIVO PERMANENTE	EST-01	AUXILIAR DE ENFERMAGEM	2o gr compl ou tec profiss	S/nivel funcao	ADIC. DE INSALUBRIDADE	3.571,54
ATIVO PERMANENTE	EST-01	AUXILIAR DE ENFERMAGEM	2o gr compl ou tec profiss	S/nivel funcao	VENCIMENTO BASICO	38.381,16
ATIVO PERMANENTE	EST-01	AUXILIAR DE ENFERMAGEM	Tecnico Niv Med Completo(T)	S/nivel funcao	ADIC. DE INSALUBRIDADE	7.110,72
ATIVO PERMANENTE	EST-01	AUXILIAR DE ENFERMAGEM	Tecnico Niv Med Completo(T)	S/nivel funcao	IQ - 20% - LEI 11.091/05 AT	7.110,72
ATIVO PERMANENTE	EST-01	AUXILIAR DE ENFERMAGEM	Tecnico Niv Med Completo(T)	S/nivel funcao	VENCIMENTO BASICO	35.553,84
APOSENTADO	EST-02	TECNICO DE LABORATORIO AREA	2o gr compl ou tec profiss	S/nivel funcao	IQ - 30% - LEI 11.091/05 AP	12.429,96
APOSENTADO	EST-02	TECNICO DE LABORATORIO AREA	2o gr compl ou tec profiss	S/nivel funcao	PROVENTO BASICO	41.433,24
ATIVO PERMANENTE	EST-01	TECNICO DE LABORATORIO AREA	Mestrado(T)	S/nivel funcao	ADIC. DE INSALUBRIDADE	4.304,88
ATIVO PERMANENTE	EST-01	TECNICO DE LABORATORIO AREA	Mestrado(T)	S/nivel funcao	IQ - 35% - LEI 11.091/05 AT	15.067,20
ATIVO PERMANENTE	EST-01	TECNICO DE LABORATORIO AREA	Mestrado(T)	S/nivel funcao	VENCIMENTO BASICO	43.049,16
ATIVO PERMANENTE	EST-01	TECNICO DE LABORATORIO AREA	2o gr compl ou tec profiss	S/nivel funcao	ADIC. DE INSALUBRIDADE	2.414,22
ATIVO PERMANENTE	EST-01	TECNICO DE LABORATORIO AREA	2o gr compl ou tec profiss	S/nivel funcao	VENCIMENTO BASICO	24.142,44
ATIVO PERMANENTE	EST-01	TECNICO DE LABORATORIO AREA	Graduacao Niv Sup Comple(T)	S/nivel funcao	ADIC. DE INSALUBRIDADE	2.414,22
ATIVO PERMANENTE	EST-01	TECNICO DE LABORATORIO AREA	Graduacao Niv Sup Comple(T)	S/nivel funcao	IQ - 25% - LEI 11.091/05 AT	6.035,58
ATIVO PERMANENTE	EST-01	TECNICO DE LABORATORIO AREA	Graduacao Niv Sup Comple(T)	S/nivel funcao	VENCIMENTO BASICO	24.142,44
ATIVO PERMANENTE	EST-01	TECNICO DE LABORATORIO AREA	Doutorado(T)	S/nivel funcao	ADIC. DE PERICULOSIDADE	4.828,44
ATIVO PERMANENTE	EST-01	TECNICO DE LABORATORIO AREA	Doutorado(T)	S/nivel funcao	IQ - 75% - LEI 11.091/05 AT	36.213,60
ATIVO PERMANENTE	EST-01	TECNICO DE LABORATORIO AREA	Doutorado(T)	S/nivel funcao	VENCIMENTO BASICO	48.284,88
ATIVO PERMANENTE	EST-01	TECNICO EM ENFERMAGEM	Mestrado(T)	S/nivel funcao	ADIC. DE INSALUBRIDADE	4.747,96
ATIVO PERMANENTE	EST-01	TECNICO EM ENFERMAGEM	Mestrado(T)	S/nivel funcao	IQ - 52% - LEI 11.091/05 AT	25.108,08
ATIVO PERMANENTE	EST-01	TECNICO EM ENFERMAGEM	Mestrado(T)	S/nivel funcao	VENCIMENTO BASICO	48.284,88
ATIVO PERMANENTE	EST-01	AUXILIAR DE ENFERMAGEM	Nivel Médio(T)	S/nivel funcao	ADIC. DE INSALUBRIDADE	6.868,70
ATIVO PERMANENTE	EST-01	AUXILIAR DE ENFERMAGEM	Nivel Médio(T)	S/nivel funcao	IQ - 15% - LEI 11.091/05 AT	5.284,85
ATIVO PERMANENTE	EST-01	AUXILIAR DE ENFERMAGEM	Nivel Médio(T)	S/nivel funcao	VENCIMENTO BASICO	35.232,57
ATIVO PERMANENTE	EST-01	AUXILIAR DE ENFERMAGEM	Tecnico Niv Med Completo(T)	S/nivel funcao	ADIC. DE INSALUBRIDADE	3.518,24
ATIVO PERMANENTE	EST-01	AUXILIAR DE ENFERMAGEM	Tecnico Niv Med Completo(T)	S/nivel funcao	IQ - 20% - LEI 11.091/05 AT	7.036,48
ATIVO PERMANENTE	EST-01	AUXILIAR DE ENFERMAGEM	Tecnico Niv Med Completo(T)	S/nivel funcao	VENCIMENTO BASICO	35.182,73
ATIVO PERMANENTE	EST-01	AUXILIAR DE ENFERMAGEM	Graduacao Niv Sup Comple(T)	S/nivel funcao	ADIC. DE INSALUBRIDADE	319,84
ATIVO PERMANENTE	EST-01	AUXILIAR DE ENFERMAGEM	Graduacao Niv Sup Comple(T)	S/nivel funcao	IQ - 25% - LEI 11.091/05 AT	799,60
ATIVO PERMANENTE	EST-01	AUXILIAR DE ENFERMAGEM	Graduacao Niv Sup Comple(T)	S/nivel funcao	VENCIMENTO BASICO	3.198,43
ATIVO PERMANENTE	EST-01	TECNICO EM ENFERMAGEM	Especializacao Niv Sup(T)	S/nivel funcao	ADIC. DE INSALUBRIDADE	5.016,72
ATIVO PERMANENTE	EST-01	TECNICO EM ENFERMAGEM	Especializacao Niv Sup(T)	S/nivel funcao	IQ - 30% - LEI 11.091/05 AT	15.050,28
ATIVO PERMANENTE	EST-01	TECNICO EM ENFERMAGEM	Especializacao Niv Sup(T)	S/nivel funcao	VENCIMENTO BASICO	50.167,92
ATIVO PERMANENTE	EST-01	TECNICO EM ENFERMAGEM	2o gr compl ou tec profiss	S/nivel funcao	ADIC. DE INSALUBRIDADE	9.046,06
ATIVO PERMANENTE	EST-01	TECNICO EM ENFERMAGEM	2o gr compl ou tec profiss	S/nivel funcao	VENCIMENTO BASICO	45.230,71
ATIVO PERMANENTE	EST-01	TECNICO DE LABORATORIO AREA	Especializacao Niv Sup(T)	S/nivel funcao	ADIC. DE INSALUBRIDADE	4.828,44
ATIVO PERMANENTE	EST-01	TECNICO DE LABORATORIO AREA	Especializacao Niv Sup(T)	S/nivel funcao	IQ - 30% - LEI 11.091/05 AT	14.485,44
ATIVO PERMANENTE	EST-01	TECNICO DE LABORATORIO AREA	Especializacao Niv Sup(T)	S/nivel funcao	VENCIMENTO BASICO	48.284,88
ATIVO PERMANENTE	EST-01	ENFERMEIRO-AREA	Sup compl ou hab legal eqv	S/nivel funcao	ADIC. DE INSALUBRIDADE	7.562,06
ATIVO PERMANENTE	EST-01	ENFERMEIRO-AREA	Sup compl ou hab legal eqv	S/nivel funcao	IQ - 30% - LEI 11.091/05 AT	24.748,56
ATIVO PERMANENTE	EST-01	ENFERMEIRO-AREA	Sup compl ou hab legal eqv	S/nivel funcao	VENCIMENTO BASICO	82.495,20
ATIVO PERMANENTE	EST-01	MEDICO-AREA	Especializacao Niv Sup(T)	S/nivel funcao	ADIC. DE INSALUBRIDADE	7.216,86

Apêndice 2 - Relação de Servidores com Remuneração - 2020

SITUAÇÃO VÍNCULO	SITUAÇÃO	CARGO	ESCOLARIDADE	NÍVEL	RUBRICA	REMUNERAÇÃO
ATIVO PERMANENTE	EST-01	MEDICO-AREA	Especializacao Niv Sup(T)	S/nivel funcao	IQ - 30% - LEI 11.091/05 AT	21.650,76
ATIVO PERMANENTE	EST-01	MEDICO-AREA	Especializacao Niv Sup(T)	S/nivel funcao	VENCIMENTO BASICO	72.169,50
ATIVO PERMANENTE	EST-01	ENFERMEIRO-AREA	Mestrado(T)	S/nivel funcao	ADIC. DE INSALUBRIDADE	8.249,52
ATIVO PERMANENTE	EST-01	ENFERMEIRO-AREA	Mestrado(T)	S/nivel funcao	IQ - 52% - LEI 11.091/05 AT	42.897,48
ATIVO PERMANENTE	EST-01	ENFERMEIRO-AREA	Mestrado(T)	S/nivel funcao	VENCIMENTO BASICO	82.495,20
ATIVO PERMANENTE	EST-01	AUXILIAR DE ENFERMAGEM	Graduacao Niv Sup Comple(T)	S/nivel funcao	ADIC. DE INSALUBRIDADE	3.838,08
ATIVO PERMANENTE	EST-01	AUXILIAR DE ENFERMAGEM	Graduacao Niv Sup Comple(T)	S/nivel funcao	IQ - 25% - LEI 11.091/05 AT	9.595,20
ATIVO PERMANENTE	EST-01	AUXILIAR DE ENFERMAGEM	Graduacao Niv Sup Comple(T)	S/nivel funcao	VENCIMENTO BASICO	38.381,16
ATIVO PERMANENTE	EST-01	MEDICO-AREA	Mestrado(T)	S/nivel funcao	ADIC. DE INSALUBRIDADE	8.249,52
ATIVO PERMANENTE	EST-01	MEDICO-AREA	Mestrado(T)	S/nivel funcao	IQ - 52% - LEI 11.091/05 AT	42.897,48
ATIVO PERMANENTE	EST-01	MEDICO-AREA	Mestrado(T)	S/nivel funcao	VENCIMENTO BASICO	82.495,20
ATIVO PERMANENTE	EST-01	MEDICO-AREA	Doutorado(T)	S/nivel funcao	ADIC. DE INSALUBRIDADE	14.709,96
ATIVO PERMANENTE	EST-01	MEDICO-AREA	Doutorado(T)	S/nivel funcao	IQ - 75% - LEI 11.091/05 AT	110.324,88
ATIVO PERMANENTE	EST-01	MEDICO-AREA	Doutorado(T)	S/nivel funcao	VENCIMENTO BASICO	147.099,84
ATIVO PERMANENTE	EST-01	PROFESSOR DO MAGISTERIO SUPERI	Doutorado(T)	FUC-0001	COMIS.COORD.CURSO	11.798,16
ATIVO PERMANENTE	EST-01	PROFESSOR DO MAGISTERIO SUPERI	Doutorado(T)	FUC-0001	RT - RETRIB. POR TITULACAO AT	73.918,34
ATIVO PERMANENTE	EST-01	PROFESSOR DO MAGISTERIO SUPERI	Doutorado(T)	FUC-0001	VENCIMENTO BASICO	64.276,86
ATIVO PERMANENTE	EST-01	AUXILIAR DE ENFERMAGEM	Tecnico Niv Med Completo(T)	S/nivel funcao	ADIC. DE INSALUBRIDADE	3.518,24
ATIVO PERMANENTE	EST-01	AUXILIAR DE ENFERMAGEM	Tecnico Niv Med Completo(T)	S/nivel funcao	IQ - 20% - LEI 11.091/05 AT	7.036,48
ATIVO PERMANENTE	EST-01	AUXILIAR DE ENFERMAGEM	Tecnico Niv Med Completo(T)	S/nivel funcao	VENCIMENTO BASICO	35.182,73
ATIVO PERMANENTE	EST-01	AUXILIAR DE ENFERMAGEM	Graduacao Niv Sup Comple(T)	S/nivel funcao	ADIC. DE INSALUBRIDADE	319,84
ATIVO PERMANENTE	EST-01	AUXILIAR DE ENFERMAGEM	Graduacao Niv Sup Comple(T)	S/nivel funcao	IQ - 25% - LEI 11.091/05 AT	799,60
ATIVO PERMANENTE	EST-01	AUXILIAR DE ENFERMAGEM	Graduacao Niv Sup Comple(T)	S/nivel funcao	VENCIMENTO BASICO	3.198,43
ATIVO PERMANENTE	EST-01	PROFESSOR DO MAGISTERIO SUPERI	Doutorado(T)	S/nivel funcao	ADIC. DE INSALUBRIDADE	9.630,96
ATIVO PERMANENTE	EST-01	PROFESSOR DO MAGISTERIO SUPERI	Doutorado(T)	S/nivel funcao	RT - RETRIB. POR TITULACAO AT	110.756,76
ATIVO PERMANENTE	EST-01	PROFESSOR DO MAGISTERIO SUPERI	Doutorado(T)	S/nivel funcao	VENCIMENTO BASICO	96.310,32
ATIVO PERMANENTE	EST-01	PROFESSOR DO MAGISTERIO SUPERI	Mestrado(T)	S/nivel funcao	RT - RETRIB. POR TITULACAO AT	17.063,19
ATIVO PERMANENTE	EST-01	PROFESSOR DO MAGISTERIO SUPERI	Mestrado(T)	S/nivel funcao	VENCIMENTO BASICO	45.501,93
ATIVO PERMANENTE	EST-01	PROFESSOR DO MAGISTERIO SUPERI	Doutorado(T)	S/nivel funcao	RT - RETRIB. POR TITULACAO AT	85.197,48
ATIVO PERMANENTE	EST-01	PROFESSOR DO MAGISTERIO SUPERI	Doutorado(T)	S/nivel funcao	VENCIMENTO BASICO	74.084,76
ATIVO PERMANENTE	EST-01	MEDICO-AREA	Mestrado(T)	S/nivel funcao	ADIC. DE INSALUBRIDADE	16.499,04
ATIVO PERMANENTE	EST-01	MEDICO-AREA	Mestrado(T)	S/nivel funcao	IQ - 52% - LEI 11.091/05 AT	85.794,96
ATIVO PERMANENTE	EST-01	MEDICO-AREA	Mestrado(T)	S/nivel funcao	VENCIMENTO BASICO	164.990,40
ATIVO PERMANENTE	EST-01	MEDICO-AREA	Especializacao Niv Sup(T)	S/nivel funcao	ADIC. DE INSALUBRIDADE	31.759,44
ATIVO PERMANENTE	EST-01	MEDICO-AREA	Especializacao Niv Sup(T)	S/nivel funcao	IQ - 30% - LEI 11.091/05 AT	47.639,16
ATIVO PERMANENTE	EST-01	MEDICO-AREA	Especializacao Niv Sup(T)	S/nivel funcao	VENCIMENTO BASICO	158.797,44
ATIVO PERMANENTE	EST-01	MEDICO-AREA	Mestrado(T)	S/nivel funcao	ADIC. DE INSALUBRIDADE	5.094,56
ATIVO PERMANENTE	EST-01	MEDICO-AREA	Mestrado(T)	S/nivel funcao	IQ - 52% - LEI 11.091/05 AT	26.491,68
ATIVO PERMANENTE	EST-01	MEDICO-AREA	Mestrado(T)	S/nivel funcao	VENCIMENTO BASICO	50.945,60
ATIVO PERMANENTE	EST-01	MEDICO-AREA	Doutorado(T)	S/nivel funcao	ADIC. DE INSALUBRIDADE	2.547,28
ATIVO PERMANENTE	EST-01	MEDICO-AREA	Doutorado(T)	S/nivel funcao	IQ - 75% - LEI 11.091/05 AT	19.104,60
ATIVO PERMANENTE	EST-01	MEDICO-AREA	Doutorado(T)	S/nivel funcao	VENCIMENTO BASICO	25.472,80
ATIVO PERMANENTE	EST-01	AUXILIAR DE ENFERMAGEM	Tecnico Niv Med Completo(T)	S/nivel funcao	ADIC. DE INSALUBRIDADE	3.838,08
ATIVO PERMANENTE	EST-01	AUXILIAR DE ENFERMAGEM	Tecnico Niv Med Completo(T)	S/nivel funcao	IQ - 20% - LEI 11.091/05 AT	7.676,16
ATIVO PERMANENTE	EST-01	AUXILIAR DE ENFERMAGEM	Tecnico Niv Med Completo(T)	S/nivel funcao	VENCIMENTO BASICO	38.381,16

Apêndice 2 - Relação de Servidores com Remuneração - 2020

SITUAÇÃO VÍNCULO	SITUAÇÃO	CARGO	ESCOLARIDADE	NÍVEL	RUBRICA	REMUNERAÇÃO
ATIVO PERMANENTE	EST-01	TECNICO EM ENFERMAGEM	Graduacao Niv Sup Comple(T)	S/nivel funcao	ADIC. DE INSALUBRIDADE	3.693,96
ATIVO PERMANENTE	EST-01	TECNICO EM ENFERMAGEM	Graduacao Niv Sup Comple(T)	S/nivel funcao	IQ - 25% - LEI 11.091/05 AT	9.235,08
ATIVO PERMANENTE	EST-01	TECNICO EM ENFERMAGEM	Graduacao Niv Sup Comple(T)	S/nivel funcao	VENCIMENTO BASICO	36.940,44
ATIVO PERMANENTE	EST-01	AUXILIAR DE ENFERMAGEM	Graduacao Niv Sup Comple(T)	S/nivel funcao	ADIC. DE INSALUBRIDADE	3.838,08
ATIVO PERMANENTE	EST-01	AUXILIAR DE ENFERMAGEM	Graduacao Niv Sup Comple(T)	S/nivel funcao	IQ - 25% - LEI 11.091/05 AT	9.595,20
ATIVO PERMANENTE	EST-01	AUXILIAR DE ENFERMAGEM	Graduacao Niv Sup Comple(T)	S/nivel funcao	VENCIMENTO BASICO	38.381,16
ATIVO PERMANENTE	EST-01	TECNICO EM ENFERMAGEM	2o gr compl ou tec profiss	S/nivel funcao	ADIC. DE INSALUBRIDADE	4.828,44
ATIVO PERMANENTE	EST-01	TECNICO EM ENFERMAGEM	2o gr compl ou tec profiss	S/nivel funcao	VENCIMENTO BASICO	48.284,88
APOSENTADO	EST-02	AUXILIAR DE ENFERMAGEM	2o gr compl ou tec profiss	S/nivel funcao	PROVENTO BASICO	14.785,20
ATIVO PERMANENTE	EST-01	AUXILIAR DE ENFERMAGEM	2o gr compl ou tec profiss	S/nivel funcao	ADIC. DE INSALUBRIDADE	7.110,72
ATIVO PERMANENTE	EST-01	AUXILIAR DE ENFERMAGEM	2o gr compl ou tec profiss	S/nivel funcao	IQ - 15% - LEI 11.091/05 AT	5.333,04
ATIVO PERMANENTE	EST-01	AUXILIAR DE ENFERMAGEM	2o gr compl ou tec profiss	S/nivel funcao	VENCIMENTO BASICO	35.553,84
ATIVO PERMANENTE	EST-01	TECNICO EM ENFERMAGEM	Especializacao Niv Sup(T)	S/nivel funcao	ADIC. DE INSALUBRIDADE	4.828,44
ATIVO PERMANENTE	EST-01	TECNICO EM ENFERMAGEM	Especializacao Niv Sup(T)	S/nivel funcao	IQ - 30% - LEI 11.091/05 AT	14.485,44
ATIVO PERMANENTE	EST-01	TECNICO EM ENFERMAGEM	Especializacao Niv Sup(T)	S/nivel funcao	VENCIMENTO BASICO	48.284,88
ATIVO PERMANENTE	EST-01	TECNICO EM ENFERMAGEM	2o gr compl ou tec profiss	S/nivel funcao	ADIC. DE INSALUBRIDADE	3.898,51
ATIVO PERMANENTE	EST-01	TECNICO EM ENFERMAGEM	2o gr compl ou tec profiss	S/nivel funcao	VENCIMENTO BASICO	46.472,40
ATIVO PERMANENTE	EST-01	TECNICO EM ENFERMAGEM	2o gr compl ou tec profiss	S/nivel funcao	ADIC. DE INSALUBRIDADE	4.828,44
ATIVO PERMANENTE	EST-01	TECNICO EM ENFERMAGEM	2o gr compl ou tec profiss	S/nivel funcao	IQ - 25% - LEI 11.091/05 AT	12.071,16
ATIVO PERMANENTE	EST-01	TECNICO EM ENFERMAGEM	2o gr compl ou tec profiss	S/nivel funcao	VENCIMENTO BASICO	48.284,88
ATIVO PERMANENTE	EST-01	TECNICO EM ENFERMAGEM	Especializacao Niv Sup(T)	S/nivel funcao	ADIC. DE INSALUBRIDADE	4.828,44
ATIVO PERMANENTE	EST-01	TECNICO EM ENFERMAGEM	Especializacao Niv Sup(T)	S/nivel funcao	IQ - 30% - LEI 11.091/05 AT	14.485,44
ATIVO PERMANENTE	EST-01	TECNICO EM ENFERMAGEM	Especializacao Niv Sup(T)	S/nivel funcao	VENCIMENTO BASICO	48.284,88
ATIVO PERMANENTE	EST-01	PROFESSOR DO MAGISTERIO SUPERI	Doutorado(T)	S/nivel funcao	ADIC. DE INSALUBRIDADE	18.521,16
ATIVO PERMANENTE	EST-01	PROFESSOR DO MAGISTERIO SUPERI	Doutorado(T)	S/nivel funcao	RT - RETRIB. POR TITULACAO AT	106.496,88
ATIVO PERMANENTE	EST-01	PROFESSOR DO MAGISTERIO SUPERI	Doutorado(T)	S/nivel funcao	VENCIMENTO BASICO	92.606,04
ATIVO PERMANENTE	EST-01	TECNICO EM ENFERMAGEM	Especializacao Niv Sup(T)	S/nivel funcao	ADIC. DE INSALUBRIDADE	4.828,44
ATIVO PERMANENTE	EST-01	TECNICO EM ENFERMAGEM	Especializacao Niv Sup(T)	S/nivel funcao	IQ - 30% - LEI 11.091/05 AT	14.485,44
ATIVO PERMANENTE	EST-01	TECNICO EM ENFERMAGEM	Especializacao Niv Sup(T)	S/nivel funcao	VENCIMENTO BASICO	48.284,88
ATIVO PERMANENTE	EST-01	TECNICO EM ENFERMAGEM	Especializacao Niv Sup(T)	S/nivel funcao	ADIC. DE INSALUBRIDADE	9.656,88
ATIVO PERMANENTE	EST-01	TECNICO EM ENFERMAGEM	Especializacao Niv Sup(T)	S/nivel funcao	IQ - 30% - LEI 11.091/05 AT	14.485,44
ATIVO PERMANENTE	EST-01	TECNICO EM ENFERMAGEM	Especializacao Niv Sup(T)	S/nivel funcao	VENCIMENTO BASICO	48.284,88
APOSENTADO	EST-02	AUXILIAR DE ENFERMAGEM	Tecnico Niv Med Completo(T)	S/nivel funcao	IQ - 15% - LEI 11.091/05 AP	4.754,76
APOSENTADO	EST-02	AUXILIAR DE ENFERMAGEM	Tecnico Niv Med Completo(T)	S/nivel funcao	PROVENTO BASICO	31.698,60
ATIVO PERMANENTE	EST-01	TECNICO EM ENFERMAGEM	Graduacao Niv Sup Comple(T)	S/nivel funcao	IQ - 25% - LEI 11.091/05 AT	11.618,04
ATIVO PERMANENTE	EST-01	TECNICO EM ENFERMAGEM	Graduacao Niv Sup Comple(T)	S/nivel funcao	VENCIMENTO BASICO	46.472,40
ATIVO PERMANENTE	EST-01	AUXILIAR DE ENFERMAGEM	Tecnico Niv Med Completo(T)	S/nivel funcao	ADIC. DE INSALUBRIDADE	3.838,08
ATIVO PERMANENTE	EST-01	AUXILIAR DE ENFERMAGEM	Tecnico Niv Med Completo(T)	S/nivel funcao	IQ - 20% - LEI 11.091/05 AT	7.676,16
ATIVO PERMANENTE	EST-01	AUXILIAR DE ENFERMAGEM	Tecnico Niv Med Completo(T)	S/nivel funcao	VENCIMENTO BASICO	38.381,16
ATIVO PERMANENTE	EST-01	TECNICO EM ENFERMAGEM	Especializacao Niv Sup(T)	S/nivel funcao	ADIC. DE INSALUBRIDADE	2.323,62
ATIVO PERMANENTE	EST-01	TECNICO EM ENFERMAGEM	Especializacao Niv Sup(T)	S/nivel funcao	IQ - 30% - LEI 11.091/05 AT	13.941,72
ATIVO PERMANENTE	EST-01	TECNICO EM ENFERMAGEM	Especializacao Niv Sup(T)	S/nivel funcao	VENCIMENTO BASICO	46.472,40
ATIVO PERMANENTE	EST-01	TECNICO EM ENFERMAGEM	2o gr compl ou tec profiss	S/nivel funcao	ADIC. DE INSALUBRIDADE	9.180,36
ATIVO PERMANENTE	EST-01	TECNICO EM ENFERMAGEM	2o gr compl ou tec profiss	S/nivel funcao	VENCIMENTO BASICO	45.901,86
ATIVO PERMANENTE	EST-01	TECNICO EM ENFERMAGEM	2o gr compl ou tec profiss	S/nivel funcao	ADIC. DE INSALUBRIDADE	9.294,48

Apêndice 2 - Relação de Servidores com Remuneração - 2020

SITUAÇÃO VÍNCULO	SITUAÇÃO	CARGO	ESCOLARIDADE	NÍVEL	RUBRICA	REMUNERAÇÃO
ATIVO PERMANENTE	EST-01	TECNICO EM ENFERMAGEM	2o gr compl ou tec profiss	S/nivel funcao	VENCIMENTO BASICO	46.472,40
ATIVO PERMANENTE	EST-01	AUXILIAR DE ENFERMAGEM	Nivel Médio(T)	S/nivel funcao	ADIC. DE INSALUBRIDADE	3.421,92
ATIVO PERMANENTE	EST-01	AUXILIAR DE ENFERMAGEM	Nivel Médio(T)	S/nivel funcao	IQ - 20% - LEI 11.091/05 AT	6.843,84
ATIVO PERMANENTE	EST-01	AUXILIAR DE ENFERMAGEM	Nivel Médio(T)	S/nivel funcao	VENCIMENTO BASICO	34.219,32
ATIVO PERMANENTE	EST-01	PROFESSOR DO MAGISTERIO SUPERI	Mestrado(T)	S/nivel funcao	RT - RETRIB. POR TITULAÇÃO AT	32.930,52
ATIVO PERMANENTE	EST-01	PROFESSOR DO MAGISTERIO SUPERI	Mestrado(T)	S/nivel funcao	VENCIMENTO BASICO	65.861,16
ATIVO PERMANENTE	EST-01	AUXILIAR DE ENFERMAGEM	2o gr compl ou tec profiss	S/nivel funcao	ADIC. DE INSALUBRIDADE	1.520,66
ATIVO PERMANENTE	EST-01	AUXILIAR DE ENFERMAGEM	2o gr compl ou tec profiss	S/nivel funcao	VENCIMENTO BASICO	15.206,68
ATIVO PERMANENTE	EST-01	REGENTE	Mestrado(T)	S/nivel funcao	IQ - 52% - LEI 11.091/05 AT	38.867,42
ATIVO PERMANENTE	EST-01	REGENTE	Mestrado(T)	S/nivel funcao	VENCIMENTO BASICO	74.745,12
ATIVO PERMANENTE	EST-01	MEDICO-AREA	Especializacao Niv Sup(T)	S/nivel funcao	IQ - 30% - LEI 11.091/05 AT	8.516,45
ATIVO PERMANENTE	EST-01	MEDICO-AREA	Especializacao Niv Sup(T)	S/nivel funcao	VENCIMENTO BASICO	28.388,30
ATIVO PERMANENTE	EST-01	MEDICO-AREA	Mestrado(T)	S/nivel funcao	IQ - 52% - LEI 11.091/05 AT	20.666,66
ATIVO PERMANENTE	EST-01	MEDICO-AREA	Mestrado(T)	S/nivel funcao	VENCIMENTO BASICO	39.743,62
ATIVO PERMANENTE	EST-01	PROFESSOR DO MAGISTERIO SUPERI	Doutorado(T)	S/nivel funcao	ADIC. DE INSALUBRIDADE	19.262,04
ATIVO PERMANENTE	EST-01	PROFESSOR DO MAGISTERIO SUPERI	Doutorado(T)	S/nivel funcao	RT - RETRIB. POR TITULAÇÃO AT	110.756,76
ATIVO PERMANENTE	EST-01	PROFESSOR DO MAGISTERIO SUPERI	Doutorado(T)	S/nivel funcao	VENCIMENTO BASICO	96.310,32
ATIVO PERMANENTE	EST-01	ESTATISTICO	Mestrado(T)	FG-0004	ADIC.GESTAO EDUCACIONAL - AGE	282,72
ATIVO PERMANENTE	EST-01	ESTATISTICO	Mestrado(T)	FG-0004	FUNCAO GRATIFICADA - FG - IFES	199,17
ATIVO PERMANENTE	EST-01	ESTATISTICO	Mestrado(T)	FG-0004	LD.13	330,60
ATIVO PERMANENTE	EST-01	ESTATISTICO	Mestrado(T)	FG-0004	IQ - 52% - LEI 11.091/05 AT	9.561,48
ATIVO PERMANENTE	EST-01	ESTATISTICO	Mestrado(T)	FG-0004	VENCIMENTO BASICO	18.387,48
ATIVO PERMANENTE	EST-01	ESTATISTICO	Mestrado(T)	S/nivel funcao	FG IFE'S DECISÃO JUDICIAL	2.437,47
ATIVO PERMANENTE	EST-01	ESTATISTICO	Mestrado(T)	S/nivel funcao	IQ - 52% - LEI 11.091/05 AT	28.684,44
ATIVO PERMANENTE	EST-01	ESTATISTICO	Mestrado(T)	S/nivel funcao	VENCIMENTO BASICO	55.162,44
ATIVO PERMANENTE	EST-01	PROFESSOR DO MAGISTERIO SUPERI	Doutorado(T)	S/nivel funcao	ADIC. DE INSALUBRIDADE	4.610,28
ATIVO PERMANENTE	EST-01	PROFESSOR DO MAGISTERIO SUPERI	Doutorado(T)	S/nivel funcao	RT - RETRIB. POR TITULAÇÃO AT	39.763,68
ATIVO PERMANENTE	EST-01	PROFESSOR DO MAGISTERIO SUPERI	Doutorado(T)	S/nivel funcao	VENCIMENTO BASICO	46.102,80
ATIVO PERMANENTE	EST-01	BIBLIOTECARIO-DOCUMENTALISTA	Especializacao Niv Sup(T)	S/nivel funcao	IQ - 30% - LEI 11.091/05 AT	24.516,30
ATIVO PERMANENTE	EST-01	BIBLIOTECARIO-DOCUMENTALISTA	Especializacao Niv Sup(T)	S/nivel funcao	VENCIMENTO BASICO	81.721,08
ATIVO PERMANENTE	EST-01	CONTADOR	Especializacao Niv Sup(T)	S/nivel funcao	IQ - 30% - LEI 11.091/05 AT	24.516,30
ATIVO PERMANENTE	EST-01	CONTADOR	Especializacao Niv Sup(T)	S/nivel funcao	VENCIMENTO BASICO	81.721,08
ATIVO PERMANENTE	EST-01	AUXILIAR DE ENFERMAGEM	Especializacao Niv Sup(T)	S/nivel funcao	IQ - 30% - LEI 11.091/05 AT	11.406,21
ATIVO PERMANENTE	EST-01	AUXILIAR DE ENFERMAGEM	Especializacao Niv Sup(T)	S/nivel funcao	VENCIMENTO BASICO	38.020,98
ATIVO PERMANENTE	EST-01	TECNICO EM RADIOLOGIA	Especializacao Niv Sup(T)	S/nivel funcao	ADIC. DE INSALUBRIDADE	9.566,28
ATIVO PERMANENTE	EST-01	TECNICO EM RADIOLOGIA	Especializacao Niv Sup(T)	S/nivel funcao	TRAN.JUL	4.783,14
ATIVO PERMANENTE	EST-01	TECNICO EM RADIOLOGIA	Especializacao Niv Sup(T)	S/nivel funcao	IQ - 30% - LEI 11.091/05 AT	14.349,51
ATIVO PERMANENTE	EST-01	TECNICO EM RADIOLOGIA	Especializacao Niv Sup(T)	S/nivel funcao	VENCIMENTO BASICO	47.831,76
ATIVO PERMANENTE	EST-01	PSICOLOGO-AREA	Especializacao Niv Sup(T)	S/nivel funcao	ADIC. DE INSALUBRIDADE	8.172,09
ATIVO PERMANENTE	EST-01	PSICOLOGO-AREA	Especializacao Niv Sup(T)	S/nivel funcao	IQ - 30% - LEI 11.091/05 AT	24.516,30
ATIVO PERMANENTE	EST-01	PSICOLOGO-AREA	Especializacao Niv Sup(T)	S/nivel funcao	VENCIMENTO BASICO	81.721,08
ATIVO PERMANENTE	EST-01	TECNICO EM RADIOLOGIA	Graduacao Niv Sup Comple(T)	S/nivel funcao	ADIC. DE INSALUBRIDADE	9.415,28
ATIVO PERMANENTE	EST-01	TECNICO EM RADIOLOGIA	Graduacao Niv Sup Comple(T)	S/nivel funcao	OCUPAC.TRAN.JULGADO	4.647,24
ATIVO PERMANENTE	EST-01	TECNICO EM RADIOLOGIA	Graduacao Niv Sup Comple(T)	S/nivel funcao	IQ - 25% - LEI 11.091/05 AT	11.769,08
ATIVO PERMANENTE	EST-01	TECNICO EM RADIOLOGIA	Graduacao Niv Sup Comple(T)	S/nivel funcao	VENCIMENTO BASICO	47.076,56

Apêndice 2 - Relação de Servidores com Remuneração - 2020

SITUAÇÃO VÍNCULO	SITUAÇÃO	CARGO	ESCOLARIDADE	NÍVEL	RUBRICA	REMUNERAÇÃO
ATIVO PERMANENTE	EST-01	TECNICO EM RADIOLOGIA	Graduacao Niv Sup Comple(T)	S/nivel funcao	ADIC. DE INSALUBRIDADE	2.323,62
ATIVO PERMANENTE	EST-01	TECNICO EM RADIOLOGIA	Graduacao Niv Sup Comple(T)	S/nivel funcao	OCUPAC.TRAN.JULGADO	1.161,81
ATIVO PERMANENTE	EST-01	TECNICO EM RADIOLOGIA	Graduacao Niv Sup Comple(T)	S/nivel funcao	IQ - 25% - LEI 11.091/05 AT	2.904,51
ATIVO PERMANENTE	EST-01	TECNICO EM RADIOLOGIA	Graduacao Niv Sup Comple(T)	S/nivel funcao	VENCIMENTO BASICO	11.618,10
ATIVO PERMANENTE	EST-01	TECNICO EM RADIOLOGIA	Especializacao Niv Sup(T)	S/nivel funcao	ADIC. DE INSALUBRIDADE	7.242,66
ATIVO PERMANENTE	EST-01	TECNICO EM RADIOLOGIA	Especializacao Niv Sup(T)	S/nivel funcao	OCUPAC.TRAN.JULGADO	3.485,43
ATIVO PERMANENTE	EST-01	TECNICO EM RADIOLOGIA	Especializacao Niv Sup(T)	S/nivel funcao	IQ - 30% - LEI 11.091/05 AT	10.864,08
ATIVO PERMANENTE	EST-01	TECNICO EM RADIOLOGIA	Especializacao Niv Sup(T)	S/nivel funcao	VENCIMENTO BASICO	36.213,66
ATIVO PERMANENTE	EST-01	TEC EM NUTRICAO E DIETETICA	Sup compl ou hab legal eqv	S/nivel funcao	ADIC. DE INSALUBRIDADE	4.783,14
ATIVO PERMANENTE	EST-01	TEC EM NUTRICAO E DIETETICA	Sup compl ou hab legal eqv	S/nivel funcao	IQ - 30% - LEI 11.091/05 AT	14.349,51
ATIVO PERMANENTE	EST-01	TEC EM NUTRICAO E DIETETICA	Sup compl ou hab legal eqv	S/nivel funcao	VENCIMENTO BASICO	47.831,76
ATIVO PERMANENTE	EST-01	MEDICO-AREA	Mestrado(T)	S/nivel funcao	ADIC. DE INSALUBRIDADE	16.344,21
ATIVO PERMANENTE	EST-01	MEDICO-AREA	Mestrado(T)	S/nivel funcao	IQ - 52% - LEI 11.091/05 AT	84.989,88
ATIVO PERMANENTE	EST-01	MEDICO-AREA	Mestrado(T)	S/nivel funcao	VENCIMENTO BASICO	163.442,16
ATIVO PERMANENTE	EST-01	NUTRICIONISTA-HABILITACAO	Mestrado(T)	S/nivel funcao	ADIC. DE INSALUBRIDADE	8.172,09
ATIVO PERMANENTE	EST-01	NUTRICIONISTA-HABILITACAO	Mestrado(T)	S/nivel funcao	IQ - 52% - LEI 11.091/05 AT	42.494,94
ATIVO PERMANENTE	EST-01	NUTRICIONISTA-HABILITACAO	Mestrado(T)	S/nivel funcao	VENCIMENTO BASICO	81.721,08
ATIVO PERMANENTE	EST-01	TECNICO EM RADIOLOGIA	Sup compl ou hab legal eqv	S/nivel funcao	ADIC. DE INSALUBRIDADE	8.609,76
ATIVO PERMANENTE	EST-01	TECNICO EM RADIOLOGIA	Sup compl ou hab legal eqv	S/nivel funcao	OCUPAC.TRAN.JULGADO	4.304,88
ATIVO PERMANENTE	EST-01	TECNICO EM RADIOLOGIA	Sup compl ou hab legal eqv	S/nivel funcao	IQ - 30% - LEI 11.091/05 AT	12.914,64
ATIVO PERMANENTE	EST-01	TECNICO EM RADIOLOGIA	Sup compl ou hab legal eqv	S/nivel funcao	VENCIMENTO BASICO	43.049,16
ATIVO EM OUTRO ORGAO	EST-08	FARMACEUTICO BIOQUIMICO	Mestrado(T)	S/nivel funcao	IQ - 52% - LEI 11.091/05 AT	38.743,12
ATIVO EM OUTRO ORGAO	EST-08	FARMACEUTICO BIOQUIMICO	Mestrado(T)	S/nivel funcao	VENCIMENTO BASICO	74.506,08
ATIVO PERMANENTE	EST-01	MEDICO-AREA	Especializacao Niv Sup(T)	S/nivel funcao	ADIC. DE INSALUBRIDADE	7.285,89
ATIVO PERMANENTE	EST-01	MEDICO-AREA	Especializacao Niv Sup(T)	S/nivel funcao	IQ - 30% - LEI 11.091/05 AT	21.857,82
ATIVO PERMANENTE	EST-01	MEDICO-AREA	Especializacao Niv Sup(T)	S/nivel funcao	VENCIMENTO BASICO	72.859,71
ATIVO PERMANENTE	EST-01	FARMACEUTICO BIOQUIMICO	Mestrado(T)	S/nivel funcao	ADIC. DE INSALUBRIDADE	7.865,31
ATIVO PERMANENTE	EST-01	FARMACEUTICO BIOQUIMICO	Mestrado(T)	S/nivel funcao	IQ - 52% - LEI 11.091/05 AT	40.899,87
ATIVO PERMANENTE	EST-01	FARMACEUTICO BIOQUIMICO	Mestrado(T)	S/nivel funcao	VENCIMENTO BASICO	78.653,64
ATIVO PERMANENTE	EST-01	MEDICO-AREA	Mestrado(T)	S/nivel funcao	ADIC. DE INSALUBRIDADE	15.140,25
ATIVO PERMANENTE	EST-01	MEDICO-AREA	Mestrado(T)	S/nivel funcao	IQ - 52% - LEI 11.091/05 AT	78.729,24
ATIVO PERMANENTE	EST-01	MEDICO-AREA	Mestrado(T)	S/nivel funcao	VENCIMENTO BASICO	151.402,56
ATIVO EM OUTRO ORGAO	EST-08	MEDICO-AREA	Mestrado(T)	S/nivel funcao	IQ - 52% - LEI 11.091/05 AT	76.676,52
ATIVO EM OUTRO ORGAO	EST-08	MEDICO-AREA	Mestrado(T)	S/nivel funcao	VB.COMP.ART.15 L11091/05 AT	355,20
ATIVO EM OUTRO ORGAO	EST-08	MEDICO-AREA	Mestrado(T)	S/nivel funcao	VENCIMENTO BASICO	147.099,84
ATIVO PERMANENTE	EST-01	MEDICO-AREA	Especializacao Niv Sup(T)	S/nivel funcao	ABONO DE PERMANENCIA EC 41/03	27.130,72
ATIVO PERMANENTE	EST-01	MEDICO-AREA	Especializacao Niv Sup(T)	S/nivel funcao	ADIC. DE INSALUBRIDADE	15.239,59
ATIVO PERMANENTE	EST-01	MEDICO-AREA	Especializacao Niv Sup(T)	S/nivel funcao	IQ - 30% - LEI 11.091/05 AT	45.718,77
ATIVO PERMANENTE	EST-01	MEDICO-AREA	Especializacao Niv Sup(T)	S/nivel funcao	VENCIMENTO BASICO	152.396,00
ATIVO PERMANENTE	EST-01	ENFERMEIRO-AREA	Especializacao Niv Sup(T)	S/nivel funcao	ADIC. DE INSALUBRIDADE	8.207,61
ATIVO PERMANENTE	EST-01	ENFERMEIRO-AREA	Especializacao Niv Sup(T)	S/nivel funcao	IQ - 30% - LEI 11.091/05 AT	24.622,86
ATIVO PERMANENTE	EST-01	ENFERMEIRO-AREA	Especializacao Niv Sup(T)	S/nivel funcao	VB.COMP.ART.15 L11091/05 AT	355,20
ATIVO PERMANENTE	EST-01	ENFERMEIRO-AREA	Especializacao Niv Sup(T)	S/nivel funcao	VENCIMENTO BASICO	81.721,08
ATIVO PERMANENTE	EST-01	ASSISTENTE EM ADMINISTRACAO	Especializacao Niv Sup(T)	S/nivel funcao	IQ - 30% - LEI 11.091/05 AT	14.349,51
ATIVO PERMANENTE	EST-01	ASSISTENTE EM ADMINISTRACAO	Especializacao Niv Sup(T)	S/nivel funcao	VENCIMENTO BASICO	47.831,76

Apêndice 2 - Relação de Servidores com Remuneração - 2020

SITUAÇÃO VÍNCULO	SITUAÇÃO	CARGO	ESCOLARIDADE	NÍVEL	RUBRICA	REMUNERAÇÃO
ATIVO PERMANENTE	EST-01	ASSISTENTE EM ADMINISTRACAO	Sup compl ou hab legal eqv	S/nivel funcao	IQ - 25% - LEI 11.091/05 AT	11.957,88
ATIVO PERMANENTE	EST-01	ASSISTENTE EM ADMINISTRACAO	Sup compl ou hab legal eqv	S/nivel funcao	VENCIMENTO BASICO	47.831,76
ATIVO PERMANENTE	EST-01	ASSISTENTE EM ADMINISTRACAO	Especializacao Niv Sup(T)	S/nivel funcao	IQ - 30% - LEI 11.091/05 AT	14.349,51
ATIVO PERMANENTE	EST-01	ASSISTENTE EM ADMINISTRACAO	Especializacao Niv Sup(T)	S/nivel funcao	VENCIMENTO BASICO	47.831,76
ATIVO PERMANENTE	EST-01	ASSISTENTE EM ADMINISTRACAO	Graduacao Niv Sup Comple(T)	S/nivel funcao	IQ - 25% - LEI 11.091/05 AT	11.957,88
ATIVO PERMANENTE	EST-01	ASSISTENTE EM ADMINISTRACAO	Graduacao Niv Sup Comple(T)	S/nivel funcao	VENCIMENTO BASICO	47.831,76
ATIVO PERMANENTE	EST-01	ASSISTENTE EM ADMINISTRACAO	Graduacao Niv Sup Comple(T)	FG-0001	ADIC.GESTAO EDUCACIONAL - AGE	5.493,51
ATIVO PERMANENTE	EST-01	ASSISTENTE EM ADMINISTRACAO	Graduacao Niv Sup Comple(T)	FG-0001	FUNCAO GRATIFICADA - FG - IFES	1.235,34
ATIVO PERMANENTE	EST-01	ASSISTENTE EM ADMINISTRACAO	Graduacao Niv Sup Comple(T)	FG-0001	LD.13	2.050,74
ATIVO PERMANENTE	EST-01	ASSISTENTE EM ADMINISTRACAO	Graduacao Niv Sup Comple(T)	FG-0001	IQ - 25% - LEI 11.091/05 AT	8.940,09
ATIVO PERMANENTE	EST-01	ASSISTENTE EM ADMINISTRACAO	Graduacao Niv Sup Comple(T)	FG-0001	VENCIMENTO BASICO	35.760,54
ATIVO PERMANENTE	EST-01	ASSISTENTE EM ADMINISTRACAO	Especializacao Niv Sup(T)	FG-0001	ADIC.GESTAO EDUCACIONAL - AGE	1.831,17
ATIVO PERMANENTE	EST-01	ASSISTENTE EM ADMINISTRACAO	Especializacao Niv Sup(T)	FG-0001	FUNCAO GRATIFICADA - FG - IFES	411,78
ATIVO PERMANENTE	EST-01	ASSISTENTE EM ADMINISTRACAO	Especializacao Niv Sup(T)	FG-0001	LD.13	683,58
ATIVO PERMANENTE	EST-01	ASSISTENTE EM ADMINISTRACAO	Especializacao Niv Sup(T)	FG-0001	IQ - 30% - LEI 11.091/05 AT	3.621,36
ATIVO PERMANENTE	EST-01	ASSISTENTE EM ADMINISTRACAO	Especializacao Niv Sup(T)	FG-0001	VENCIMENTO BASICO	12.071,22
ATIVO PERMANENTE	EST-01	ASSISTENTE EM ADMINISTRACAO	Graduacao Niv Sup Comple(T)	FG-0002	ADIC.GESTAO EDUCACIONAL - AGE	1.377,68
ATIVO PERMANENTE	EST-01	ASSISTENTE EM ADMINISTRACAO	Graduacao Niv Sup Comple(T)	FG-0002	FUNCAO GRATIFICADA - FG - IFES	468,96
ATIVO PERMANENTE	EST-01	ASSISTENTE EM ADMINISTRACAO	Graduacao Niv Sup Comple(T)	FG-0002	LD.13	778,48
ATIVO PERMANENTE	EST-01	ASSISTENTE EM ADMINISTRACAO	Graduacao Niv Sup Comple(T)	FG-0002	IQ - 25% - LEI 11.091/05 AT	3.910,44
ATIVO PERMANENTE	EST-01	ASSISTENTE EM ADMINISTRACAO	Graduacao Niv Sup Comple(T)	FG-0002	VENCIMENTO BASICO	15.641,84
ATIVO PERMANENTE	EST-01	ASSISTENTE EM ADMINISTRACAO	Pos-Graduacao(T)	FG-0002	ADIC.GESTAO EDUCACIONAL - AGE	2.755,36
ATIVO PERMANENTE	EST-01	ASSISTENTE EM ADMINISTRACAO	Pos-Graduacao(T)	FG-0002	FUNCAO GRATIFICADA - FG - IFES	937,92
ATIVO PERMANENTE	EST-01	ASSISTENTE EM ADMINISTRACAO	Pos-Graduacao(T)	FG-0002	LD.13	1.556,96
ATIVO PERMANENTE	EST-01	ASSISTENTE EM ADMINISTRACAO	Pos-Graduacao(T)	FG-0002	IQ - 30% - LEI 11.091/05 AT	9.656,96
ATIVO PERMANENTE	EST-01	ASSISTENTE EM ADMINISTRACAO	Pos-Graduacao(T)	FG-0002	VENCIMENTO BASICO	32.189,92
ATIVO PERMANENTE	EST-01	ASSISTENTE EM ADMINISTRACAO	Graduacao Niv Sup Comple(T)	S/nivel funcao	IQ - 25% - LEI 11.091/05 AT	11.769,08
ATIVO PERMANENTE	EST-01	ASSISTENTE EM ADMINISTRACAO	Graduacao Niv Sup Comple(T)	S/nivel funcao	VENCIMENTO BASICO	47.076,56
ATIVO PERMANENTE	EST-01	ASSISTENTE EM ADMINISTRACAO	Mestrado(T)	S/nivel funcao	IQ - 52% - LEI 11.091/05 AT	17.225,64
ATIVO PERMANENTE	EST-01	ASSISTENTE EM ADMINISTRACAO	Mestrado(T)	S/nivel funcao	VENCIMENTO BASICO	33.126,28
ATIVO PERMANENTE	EST-01	ASSISTENTE EM ADMINISTRACAO	2o gr compl ou tec profiss	S/nivel funcao	IQ - 35% - LEI 11.091/05 AT	15.507,84
ATIVO PERMANENTE	EST-01	ASSISTENTE EM ADMINISTRACAO	2o gr compl ou tec profiss	S/nivel funcao	VENCIMENTO BASICO	44.308,35
ATIVO PERMANENTE	EST-01	MEDICO-AREA	Especializacao Niv Sup(T)	S/nivel funcao	ADIC. DE INSALUBRIDADE	11.692,80
ATIVO PERMANENTE	EST-01	MEDICO-AREA	Especializacao Niv Sup(T)	S/nivel funcao	IQ - 30% - LEI 11.091/05 AT	35.078,40
ATIVO PERMANENTE	EST-01	MEDICO-AREA	Especializacao Niv Sup(T)	S/nivel funcao	VENCIMENTO BASICO	116.928,00
ATIVO PERMANENTE	EST-01	MEDICO-AREA	Mestrado(T)	S/nivel funcao	ADIC. DE INSALUBRIDADE	8.172,09
ATIVO PERMANENTE	EST-01	MEDICO-AREA	Mestrado(T)	S/nivel funcao	IQ - 52% - LEI 11.091/05 AT	42.494,94
ATIVO PERMANENTE	EST-01	MEDICO-AREA	Mestrado(T)	S/nivel funcao	VENCIMENTO BASICO	81.721,08
ATIVO PERMANENTE	EST-01	ASSISTENTE SOCIAL	Mestrado(T)	S/nivel funcao	ADIC. DE INSALUBRIDADE	7.790,82
ATIVO PERMANENTE	EST-01	ASSISTENTE SOCIAL	Mestrado(T)	S/nivel funcao	IQ - 52% - LEI 11.091/05 AT	40.512,42
ATIVO PERMANENTE	EST-01	ASSISTENTE SOCIAL	Mestrado(T)	S/nivel funcao	VENCIMENTO BASICO	77.908,56
ATIVO PERMANENTE	EST-01	MEDICO-AREA	Graduacao Niv Sup Comple(T)	S/nivel funcao	ADIC. DE INSALUBRIDADE	14.024,88
ATIVO PERMANENTE	EST-01	MEDICO-AREA	Graduacao Niv Sup Comple(T)	S/nivel funcao	VENCIMENTO BASICO	140.249,58
ATIVO PERMANENTE	EST-01	MEDICO-AREA	Especializacao Niv Sup(T)	S/nivel funcao	ADIC. DE INSALUBRIDADE	7.865,31
ATIVO PERMANENTE	EST-01	MEDICO-AREA	Especializacao Niv Sup(T)	S/nivel funcao	IQ - 30% - LEI 11.091/05 AT	23.596,02

Apêndice 2 - Relação de Servidores com Remuneração - 2020

SITUAÇÃO VÍNCULO	SITUAÇÃO	CARGO	ESCOLARIDADE	NÍVEL	RUBRICA	REMUNERAÇÃO
ATIVO PERMANENTE	EST-01	MEDICO-AREA	Especializacao Niv Sup(T)	S/nivel funcao	VENCIMENTO BASICO	78.653,64
EXCEDENTE A LOTACAO	EST-11	ASSISTENTE EM ADMINISTRACAO	Especializacao Niv Sup(T)	S/nivel funcao	IQ - 30% - LEI 11.091/05 AT	11.551,67
EXCEDENTE A LOTACAO	EST-11	ASSISTENTE EM ADMINISTRACAO	Especializacao Niv Sup(T)	S/nivel funcao	VENCIMENTO BASICO	38.505,90
ATIVO PERMANENTE	EST-01	PROFESSOR DO MAGISTERIO SUPERI	Doutorado(T)	S/nivel funcao	RT - RETRIB. POR TITULACAO AT	116.722,88
ATIVO PERMANENTE	EST-01	PROFESSOR DO MAGISTERIO SUPERI	Doutorado(T)	S/nivel funcao	VENCIMENTO BASICO	101.498,16
ATIVO PERMANENTE	EST-01	PROFESSOR DO MAGISTERIO SUPERI	Doutorado(T)	S/nivel funcao	RT - RETRIB. POR TITULACAO AT	81.920,76
ATIVO PERMANENTE	EST-01	PROFESSOR DO MAGISTERIO SUPERI	Doutorado(T)	S/nivel funcao	VENCIMENTO BASICO	71.235,36
ATIVO PERMANENTE	EST-01	PROFESSOR DO MAGISTERIO SUPERI	Doutorado(T)	S/nivel funcao	RT - RETRIB. POR TITULACAO AT	112.233,52
ATIVO PERMANENTE	EST-01	PROFESSOR DO MAGISTERIO SUPERI	Doutorado(T)	S/nivel funcao	SUBSTITUICAO/INTERINO	262,18
ATIVO PERMANENTE	EST-01	PROFESSOR DO MAGISTERIO SUPERI	Doutorado(T)	S/nivel funcao	VENCIMENTO BASICO	97.594,44
ATIVO PERMANENTE	EST-01	PROFESSOR ENS BASICO TECN TECN	Doutorado(T)	CD-0004	CARGO DE DIRECAO - CD	46.233,12
ATIVO PERMANENTE	EST-01	PROFESSOR ENS BASICO TECN TECN	Doutorado(T)	CD-0004	RT - RETRIB. POR TITULACAO AT	130.775,75
ATIVO PERMANENTE	EST-01	PROFESSOR ENS BASICO TECN TECN	Doutorado(T)	CD-0004	VENCIMENTO BASICO	113.718,00
ATIVO PERMANENTE	EST-01	ENFERMEIRO-AREA	Especializacao Niv Sup(T)	S/nivel funcao	ADIC. DE INSALUBRIDADE	2.646,60
ATIVO PERMANENTE	EST-01	ENFERMEIRO-AREA	Especializacao Niv Sup(T)	S/nivel funcao	IQ - 30% - LEI 11.091/05 AT	7.939,84
ATIVO PERMANENTE	EST-01	ENFERMEIRO-AREA	Especializacao Niv Sup(T)	S/nivel funcao	VENCIMENTO BASICO	26.466,24
ATIVO PERMANENTE	EST-01	ENFERMEIRO-AREA	Mestrado(T)	S/nivel funcao	ADIC. DE INSALUBRIDADE	5.499,68
ATIVO PERMANENTE	EST-01	ENFERMEIRO-AREA	Mestrado(T)	S/nivel funcao	IQ - 52% - LEI 11.091/05 AT	28.598,32
ATIVO PERMANENTE	EST-01	ENFERMEIRO-AREA	Mestrado(T)	S/nivel funcao	VENCIMENTO BASICO	54.996,80
ATIVO PERMANENTE	EST-01	PROFESSOR DO MAGISTERIO SUPERI	Doutorado(T)	S/nivel funcao	ADIC. DE INSALUBRIDADE	20.833,80
ATIVO PERMANENTE	EST-01	PROFESSOR DO MAGISTERIO SUPERI	Doutorado(T)	S/nivel funcao	RT - RETRIB. POR TITULACAO AT	119.794,56
ATIVO PERMANENTE	EST-01	PROFESSOR DO MAGISTERIO SUPERI	Doutorado(T)	S/nivel funcao	VENCIMENTO BASICO	104.169,12
ATIVO PERMANENTE	EST-01	TECNICO EM AUDIOVISUAL	Aperfeicoamento Niv Sup(T)	S/nivel funcao	DECISAO JUDICIAL TRAN JUG AT.	3.729,96
ATIVO PERMANENTE	EST-01	TECNICO EM AUDIOVISUAL	Aperfeicoamento Niv Sup(T)	S/nivel funcao	IQ - 25% - LEI 11.091/05 AT	10.762,20
ATIVO PERMANENTE	EST-01	TECNICO EM AUDIOVISUAL	Aperfeicoamento Niv Sup(T)	S/nivel funcao	VENCIMENTO BASICO	43.049,16
ATIVO PERMANENTE	EST-01	PROFESSOR DO MAGISTERIO SUPERI	Doutorado(T)	FUC-0001	COMIS.COORD.CURSO	11.798,16
ATIVO PERMANENTE	EST-01	PROFESSOR DO MAGISTERIO SUPERI	Doutorado(T)	FUC-0001	RT - RETRIB. POR TITULACAO AT	106.496,88
ATIVO PERMANENTE	EST-01	PROFESSOR DO MAGISTERIO SUPERI	Doutorado(T)	FUC-0001	VENCIMENTO BASICO	92.606,04
ATIVO PERMANENTE	EST-01	TECNICO EM RADIOLOGIA	Graduacao Niv Sup Comple(T)	S/nivel funcao	ADIC. DE INSALUBRIDADE	8.945,52
ATIVO PERMANENTE	EST-01	TECNICO EM RADIOLOGIA	Graduacao Niv Sup Comple(T)	S/nivel funcao	TRAN.JUL	372,73
ATIVO PERMANENTE	EST-01	TECNICO EM RADIOLOGIA	Graduacao Niv Sup Comple(T)	S/nivel funcao	DECISAO JUDICIAL N TRAN JUG AT	2.893,66
ATIVO PERMANENTE	EST-01	TECNICO EM RADIOLOGIA	Graduacao Niv Sup Comple(T)	S/nivel funcao	IQ - 25% - LEI 11.091/05 AT	11.181,96
ATIVO PERMANENTE	EST-01	TECNICO EM RADIOLOGIA	Graduacao Niv Sup Comple(T)	S/nivel funcao	VENCIMENTO BASICO	44.728,08
ATIVO PERMANENTE	EST-01	PSICOLOGO-AREA	Mestrado(T)	S/nivel funcao	IQ - 52% - LEI 11.091/05 AT	42.360,76
ATIVO PERMANENTE	EST-01	PSICOLOGO-AREA	Mestrado(T)	S/nivel funcao	VENCIMENTO BASICO	81.463,04
ATIVO PERMANENTE	EST-01	TECNICO EM ENFERMAGEM	2o gr compl ou tec profiss	S/nivel funcao	ADIC. DE INSALUBRIDADE	7.152,08
ATIVO PERMANENTE	EST-01	TECNICO EM ENFERMAGEM	2o gr compl ou tec profiss	S/nivel funcao	VENCIMENTO BASICO	35.760,48
ATIVO PERMANENTE	EST-01	ASSISTENTE EM ADMINISTRACAO	Graduacao Niv Sup Comple(T)	S/nivel funcao	IQ - 25% - LEI 11.091/05 AT	11.181,96
ATIVO PERMANENTE	EST-01	ASSISTENTE EM ADMINISTRACAO	Graduacao Niv Sup Comple(T)	S/nivel funcao	VENCIMENTO BASICO	44.728,08
ATIVO PERMANENTE	EST-01	ANALISTA DE TEC DA INFORMACAO	Mestrado(T)	CD-0004	CARGO DE DIRECAO - CD	46.233,12
ATIVO PERMANENTE	EST-01	ANALISTA DE TEC DA INFORMACAO	Mestrado(T)	CD-0004	IQ - 52% - LEI 11.091/05 AT	41.158,17
ATIVO PERMANENTE	EST-01	ANALISTA DE TEC DA INFORMACAO	Mestrado(T)	CD-0004	VENCIMENTO BASICO	79.150,36
ATIVO PERMANENTE	EST-01	PROFESSOR DO MAGISTERIO SUPERI	Doutorado(T)	S/nivel funcao	ADIC. DE INSALUBRIDADE	10.082,94
ATIVO PERMANENTE	EST-01	PROFESSOR DO MAGISTERIO SUPERI	Doutorado(T)	S/nivel funcao	RT - RETRIB. POR TITULACAO AT	115.954,96
ATIVO PERMANENTE	EST-01	PROFESSOR DO MAGISTERIO SUPERI	Doutorado(T)	S/nivel funcao	VENCIMENTO BASICO	100.830,42

Apêndice 2 - Relação de Servidores com Remuneração - 2020

SITUAÇÃO VÍNCULO	SITUAÇÃO	CARGO	ESCOLARIDADE	NÍVEL	RUBRICA	REMUNERAÇÃO
ATIVO PERMANENTE	EST-01	ASSISTENTE EM ADMINISTRACAO	Especializacao Niv Sup(T)	S/nivel funcao	IQ - 30% - LEI 11.091/05 AT	11.963,40
ATIVO PERMANENTE	EST-01	ASSISTENTE EM ADMINISTRACAO	Especializacao Niv Sup(T)	S/nivel funcao	VENCIMENTO BASICO	39.878,04
ATIVO PERMANENTE	EST-01	PROFESSOR DO MAGISTERIO SUPERI	Doutorado(T)	CD-0004	ADIC. DE INSALUBRIDADE	19.618,48
ATIVO PERMANENTE	EST-01	PROFESSOR DO MAGISTERIO SUPERI	Doutorado(T)	CD-0004	CARGO DE DIRECAO - CD	42.380,36
ATIVO PERMANENTE	EST-01	PROFESSOR DO MAGISTERIO SUPERI	Doutorado(T)	CD-0004	RT - RETRIB. POR TITULACAO AT	112.806,55
ATIVO PERMANENTE	EST-01	PROFESSOR DO MAGISTERIO SUPERI	Doutorado(T)	CD-0004	VENCIMENTO BASICO	98.092,60
ATIVO PERMANENTE	EST-01	PROFESSOR DO MAGISTERIO SUPERI	Doutorado(T)	S/nivel funcao	RT - RETRIB. POR TITULACAO AT	10.981,17
ATIVO PERMANENTE	EST-01	PROFESSOR DO MAGISTERIO SUPERI	Doutorado(T)	S/nivel funcao	VENCIMENTO BASICO	9.548,84
ATIVO PERMANENTE	EST-01	PROFESSOR DO MAGISTERIO SUPERI	Doutorado(T)	FUC-0001	COMIS.COORD.CURSO	11.798,16
ATIVO PERMANENTE	EST-01	PROFESSOR DO MAGISTERIO SUPERI	Doutorado(T)	FUC-0001	RT - RETRIB. POR TITULACAO AT	75.740,28
ATIVO PERMANENTE	EST-01	PROFESSOR DO MAGISTERIO SUPERI	Doutorado(T)	FUC-0001	VENCIMENTO BASICO	65.861,16
ATIVO EM OUTRO ORGAO	EST-08	ASSISTENTE EM ADMINISTRACAO	Mestrado(T)	S/nivel funcao	IQ - 52% - LEI 11.091/05 AT	24.479,76
ATIVO EM OUTRO ORGAO	EST-08	ASSISTENTE EM ADMINISTRACAO	Mestrado(T)	S/nivel funcao	VENCIMENTO BASICO	47.076,56
ATIVO PERMANENTE	EST-01	PROFESSOR DO MAGISTERIO SUPERI	Doutorado(T)	S/nivel funcao	ADIC. DE INSALUBRIDADE	9.630,96
ATIVO PERMANENTE	EST-01	PROFESSOR DO MAGISTERIO SUPERI	Doutorado(T)	S/nivel funcao	RT - RETRIB. POR TITULACAO AT	110.756,76
ATIVO PERMANENTE	EST-01	PROFESSOR DO MAGISTERIO SUPERI	Doutorado(T)	S/nivel funcao	VENCIMENTO BASICO	96.310,32
ATIVO PERMANENTE	EST-01	BIBLIOTECARIO-DOCUMENTALISTA	Sup compl ou hab legal eqv	FG-0001	ADIC.GESTAO EDUCACIONAL - AGE	6.714,29
ATIVO PERMANENTE	EST-01	BIBLIOTECARIO-DOCUMENTALISTA	Sup compl ou hab legal eqv	FG-0001	FUNCAO GRATIFICADA - FG - IFES	1.509,86
ATIVO PERMANENTE	EST-01	BIBLIOTECARIO-DOCUMENTALISTA	Sup compl ou hab legal eqv	FG-0001	LD.13	2.506,46
ATIVO PERMANENTE	EST-01	BIBLIOTECARIO-DOCUMENTALISTA	Sup compl ou hab legal eqv	FG-0001	VENCIMENTO BASICO	73.556,28
ATIVO PERMANENTE	EST-01	BIBLIOTECARIO-DOCUMENTALISTA	Sup compl ou hab legal eqv	S/nivel funcao	VENCIMENTO BASICO	6.874,60
ATIVO PERMANENTE	EST-01	PSICOLOGO-AREA	Mestrado(T)	S/nivel funcao	IQ - 52% - LEI 11.091/05 AT	38.383,43
ATIVO PERMANENTE	EST-01	PSICOLOGO-AREA	Mestrado(T)	S/nivel funcao	VENCIMENTO BASICO	73.814,32
ATIVO PERMANENTE	EST-01	PSICOLOGO-AREA	Doutorado(T)	S/nivel funcao	IQ - 75% - LEI 11.091/05 AT	5.155,95
ATIVO PERMANENTE	EST-01	PSICOLOGO-AREA	Doutorado(T)	S/nivel funcao	VENCIMENTO BASICO	6.874,60
ATIVO PERMANENTE	EST-01	BIBLIOTECARIO-DOCUMENTALISTA	Sup compl ou hab legal eqv	S/nivel funcao	IQ - 30% - LEI 11.091/05 AT	24.129,20
ATIVO PERMANENTE	EST-01	BIBLIOTECARIO-DOCUMENTALISTA	Sup compl ou hab legal eqv	S/nivel funcao	SUBSTITUICAO/INTERINO	390,21
ATIVO PERMANENTE	EST-01	BIBLIOTECARIO-DOCUMENTALISTA	Sup compl ou hab legal eqv	S/nivel funcao	VENCIMENTO BASICO	80.430,88
ATIVO PERMANENTE	EST-01	ENGENHEIRO DE SEG DO TRABALHO	Mestrado(T)	FG-0001	ADIC.GESTAO EDUCACIONAL - AGE	3.051,95
ATIVO PERMANENTE	EST-01	ENGENHEIRO DE SEG DO TRABALHO	Mestrado(T)	FG-0001	FUNCAO GRATIFICADA - FG - IFES	686,30
ATIVO PERMANENTE	EST-01	ENGENHEIRO DE SEG DO TRABALHO	Mestrado(T)	FG-0001	LD.13	1.139,30
ATIVO PERMANENTE	EST-01	ENGENHEIRO DE SEG DO TRABALHO	Mestrado(T)	FG-0001	IQ - 52% - LEI 11.091/05 AT	14.207,80
ATIVO PERMANENTE	EST-01	ENGENHEIRO DE SEG DO TRABALHO	Mestrado(T)	FG-0001	VENCIMENTO BASICO	27.322,75
ATIVO PERMANENTE	EST-01	ENGENHEIRO DE SEG DO TRABALHO	Mestrado(T)	FG-0002	ADIC.GESTAO EDUCACIONAL - AGE	2.410,94
ATIVO PERMANENTE	EST-01	ENGENHEIRO DE SEG DO TRABALHO	Mestrado(T)	FG-0002	FUNCAO GRATIFICADA - FG - IFES	820,68
ATIVO PERMANENTE	EST-01	ENGENHEIRO DE SEG DO TRABALHO	Mestrado(T)	FG-0002	LD.13	1.362,34
ATIVO PERMANENTE	EST-01	ENGENHEIRO DE SEG DO TRABALHO	Mestrado(T)	FG-0002	IQ - 52% - LEI 11.091/05 AT	19.890,92
ATIVO PERMANENTE	EST-01	ENGENHEIRO DE SEG DO TRABALHO	Mestrado(T)	FG-0002	VENCIMENTO BASICO	38.251,85
ATIVO PERMANENTE	EST-01	ASSISTENTE EM ADMINISTRACAO	Graduacao Niv Sup Comple(T)	FG-0001	ADIC.GESTAO EDUCACIONAL - AGE	7.324,68
ATIVO PERMANENTE	EST-01	ASSISTENTE EM ADMINISTRACAO	Graduacao Niv Sup Comple(T)	FG-0001	FUNCAO GRATIFICADA - FG - IFES	1.647,12
ATIVO PERMANENTE	EST-01	ASSISTENTE EM ADMINISTRACAO	Graduacao Niv Sup Comple(T)	FG-0001	LD.13	2.734,32
ATIVO PERMANENTE	EST-01	ASSISTENTE EM ADMINISTRACAO	Graduacao Niv Sup Comple(T)	FG-0001	IQ - 25% - LEI 11.091/05 AT	11.995,64
ATIVO PERMANENTE	EST-01	ASSISTENTE EM ADMINISTRACAO	Graduacao Niv Sup Comple(T)	FG-0001	SUBSTITUICAO/INTERINO	577,32
ATIVO PERMANENTE	EST-01	ASSISTENTE EM ADMINISTRACAO	Graduacao Niv Sup Comple(T)	FG-0001	VENCIMENTO BASICO	47.982,80
ATIVO PERMANENTE	EST-01	PROFESSOR DO MAGISTERIO SUPERI	Doutorado(T)	CD-0002	CARGO DE DIRECAO - CD	81.097,44

Apêndice 2 - Relação de Servidores com Remuneração - 2020

SITUAÇÃO VÍNCULO	SITUAÇÃO	CARGO	ESCOLARIDADE	NÍVEL	RUBRICA	REMUNERAÇÃO
ATIVO PERMANENTE	EST-01	PROFESSOR DO MAGISTERIO SUPERI	Doutorado(T)	CD-0002	RT - RETRIB. POR TITULAÇÃO AT	120.792,85
ATIVO PERMANENTE	EST-01	PROFESSOR DO MAGISTERIO SUPERI	Doutorado(T)	CD-0002	VENCIMENTO BASICO	105.037,20
ATIVO PERMANENTE	EST-01	ASSISTENTE EM ADMINISTRACAO	2o gr compl ou tec profiss	FG-0007	FUNCAO GRATIFICADA - FG - IFES	115,89
ATIVO PERMANENTE	EST-01	ASSISTENTE EM ADMINISTRACAO	2o gr compl ou tec profiss	FG-0007	LD.13	192,39
ATIVO PERMANENTE	EST-01	ASSISTENTE EM ADMINISTRACAO	2o gr compl ou tec profiss	FG-0007	IQ - 25% - LEI 11.091/05 AT	2.795,49
ATIVO PERMANENTE	EST-01	ASSISTENTE EM ADMINISTRACAO	2o gr compl ou tec profiss	FG-0007	VENCIMENTO BASICO	11.182,02
ATIVO PERMANENTE	EST-01	ASSISTENTE EM ADMINISTRACAO	2o gr compl ou tec profiss	S/nivel funcao	FG IFE'S DECISÃO JUDICIAL	924,84
ATIVO PERMANENTE	EST-01	ASSISTENTE EM ADMINISTRACAO	2o gr compl ou tec profiss	S/nivel funcao	IQ - 25% - LEI 11.091/05 AT	8.106,63
ATIVO PERMANENTE	EST-01	ASSISTENTE EM ADMINISTRACAO	2o gr compl ou tec profiss	S/nivel funcao	VENCIMENTO BASICO	32.426,78
ATIVO PERMANENTE	EST-01	ASSISTENTE EM ADMINISTRACAO	Mestrado(T)	S/nivel funcao	IQ - 52% - LEI 11.091/05 AT	24.636,84
ATIVO PERMANENTE	EST-01	ASSISTENTE EM ADMINISTRACAO	Mestrado(T)	S/nivel funcao	VENCIMENTO BASICO	47.378,64
ATIVO PERMANENTE	EST-01	ARQUIVISTA	Especializacao Niv Sup(T)	S/nivel funcao	IQ - 30% - LEI 11.091/05 AT	24.516,30
ATIVO PERMANENTE	EST-01	ARQUIVISTA	Especializacao Niv Sup(T)	S/nivel funcao	VENCIMENTO BASICO	81.721,08
ATIVO PERMANENTE	EST-01	PROFESSOR DO MAGISTERIO SUPERI	Doutorado(T)	S/nivel funcao	ADIC. DE INSALUBRIDADE	18.768,12
ATIVO PERMANENTE	EST-01	PROFESSOR DO MAGISTERIO SUPERI	Doutorado(T)	S/nivel funcao	RT - RETRIB. POR TITULAÇÃO AT	107.916,84
ATIVO PERMANENTE	EST-01	PROFESSOR DO MAGISTERIO SUPERI	Doutorado(T)	S/nivel funcao	VENCIMENTO BASICO	93.840,80
ATIVO PERMANENTE	EST-01	FISIOTERAPEUTA	Especializacao Niv Sup(T)	S/nivel funcao	ADIC. DE INSALUBRIDADE	8.094,66
ATIVO PERMANENTE	EST-01	FISIOTERAPEUTA	Especializacao Niv Sup(T)	S/nivel funcao	IQ - 30% - LEI 11.091/05 AT	24.284,04
ATIVO PERMANENTE	EST-01	FISIOTERAPEUTA	Especializacao Niv Sup(T)	S/nivel funcao	VENCIMENTO BASICO	80.946,96
ATIVO PERMANENTE	EST-01	TECNICO DE LABORATORIO AREA	Especializacao Niv Sup(T)	S/nivel funcao	ADIC. DE INSALUBRIDADE	2.712,72
ATIVO PERMANENTE	EST-01	TECNICO DE LABORATORIO AREA	Especializacao Niv Sup(T)	S/nivel funcao	IQ - 30% - LEI 11.091/05 AT	10.804,76
ATIVO PERMANENTE	EST-01	TECNICO DE LABORATORIO AREA	Especializacao Niv Sup(T)	S/nivel funcao	VENCIMENTO BASICO	36.016,04
ATIVO PERMANENTE	EST-01	PROFESSOR DO MAGISTERIO SUPERI	Doutorado(T)	S/nivel funcao	RT - RETRIB. POR TITULAÇÃO AT	61.682,64
ATIVO PERMANENTE	EST-01	PROFESSOR DO MAGISTERIO SUPERI	Doutorado(T)	S/nivel funcao	VENCIMENTO BASICO	71.516,16
ATIVO PERMANENTE	EST-01	PROFESSOR DO MAGISTERIO SUPERI	Mestrado(T)	FG-0002	ADIC.GESTAO EDUCACIONAL - AGE	4.133,04
ATIVO PERMANENTE	EST-01	PROFESSOR DO MAGISTERIO SUPERI	Mestrado(T)	FG-0002	FUNCAO GRATIFICADA - FG - IFES	1.406,88
ATIVO PERMANENTE	EST-01	PROFESSOR DO MAGISTERIO SUPERI	Mestrado(T)	FG-0002	LD.13	2.335,44
ATIVO PERMANENTE	EST-01	PROFESSOR DO MAGISTERIO SUPERI	Mestrado(T)	FG-0002	RT - RETRIB. POR TITULAÇÃO AT	35.617,68
ATIVO PERMANENTE	EST-01	PROFESSOR DO MAGISTERIO SUPERI	Mestrado(T)	FG-0002	VENCIMENTO BASICO	71.235,36
ATIVO PERMANENTE	EST-01	PROFESSOR DO MAGISTERIO SUPERI	Doutorado(T)	S/nivel funcao	ADIC. DE INSALUBRIDADE	10.587,92
ATIVO PERMANENTE	EST-01	PROFESSOR DO MAGISTERIO SUPERI	Doutorado(T)	S/nivel funcao	RT - RETRIB. POR TITULAÇÃO AT	45.660,53
ATIVO PERMANENTE	EST-01	PROFESSOR DO MAGISTERIO SUPERI	Doutorado(T)	S/nivel funcao	SUBSTITUICAO/INTERINO	491,59
ATIVO PERMANENTE	EST-01	PROFESSOR DO MAGISTERIO SUPERI	Doutorado(T)	S/nivel funcao	VENCIMENTO BASICO	52.939,73
ATIVO PERMANENTE	EST-01	PROFESSOR DO MAGISTERIO SUPERI	Doutorado(T)	S/nivel funcao	RT - RETRIB. POR TITULAÇÃO AT	79.305,55
ATIVO PERMANENTE	EST-01	PROFESSOR DO MAGISTERIO SUPERI	Doutorado(T)	S/nivel funcao	VENCIMENTO BASICO	68.961,29
ATIVO PERMANENTE	EST-01	PROFESSOR DO MAGISTERIO SUPERI	Doutorado(T)	S/nivel funcao	RT - RETRIB. POR TITULAÇÃO AT	75.740,28
ATIVO PERMANENTE	EST-01	PROFESSOR DO MAGISTERIO SUPERI	Doutorado(T)	S/nivel funcao	VENCIMENTO BASICO	65.861,16
ATIVO PERMANENTE	EST-01	PROFESSOR DO MAGISTERIO SUPERI	Doutorado(T)	FUC-0001	COMIS.COORD.CURSO	11.798,16
ATIVO PERMANENTE	EST-01	PROFESSOR DO MAGISTERIO SUPERI	Doutorado(T)	FUC-0001	RT - RETRIB. POR TITULAÇÃO AT	115.187,04
ATIVO PERMANENTE	EST-01	PROFESSOR DO MAGISTERIO SUPERI	Doutorado(T)	FUC-0001	VENCIMENTO BASICO	100.162,68
ATIVO PERMANENTE	EST-01	PROFESSOR DO MAGISTERIO SUPERI	Doutorado(T)	S/nivel funcao	ADIC. DE INSALUBRIDADE	20.833,80
ATIVO PERMANENTE	EST-01	PROFESSOR DO MAGISTERIO SUPERI	Doutorado(T)	S/nivel funcao	RT - RETRIB. POR TITULAÇÃO AT	119.794,56
ATIVO PERMANENTE	EST-01	PROFESSOR DO MAGISTERIO SUPERI	Doutorado(T)	S/nivel funcao	VENCIMENTO BASICO	104.169,12
ATIVO PERMANENTE	EST-01	PROFESSOR DO MAGISTERIO SUPERI	Doutorado(T)	S/nivel funcao	RT - RETRIB. POR TITULAÇÃO AT	71.791,80
ATIVO PERMANENTE	EST-01	PROFESSOR DO MAGISTERIO SUPERI	Doutorado(T)	S/nivel funcao	VENCIMENTO BASICO	62.427,60

Apêndice 2 - Relação de Servidores com Remuneração - 2020

SITUAÇÃO VÍNCULO	SITUAÇÃO	CARGO	ESCOLARIDADE	NÍVEL	RUBRICA	REMUNERAÇÃO
ATIVO PERMANENTE	EST-01	PROFESSOR DO MAGISTERIO SUPERI	Doutorado(T)	S/nivel funcao	ADIC. DE INSALUBRIDADE	19.262,04
ATIVO PERMANENTE	EST-01	PROFESSOR DO MAGISTERIO SUPERI	Doutorado(T)	S/nivel funcao	RT - RETRIB. POR TITULAÇÃO AT	110.756,76
ATIVO PERMANENTE	EST-01	PROFESSOR DO MAGISTERIO SUPERI	Doutorado(T)	S/nivel funcao	VENCIMENTO BASICO	96.310,32
ATIVO PERMANENTE	EST-01	ASSISTENTE EM ADMINISTRACAO	Mestrado(T)	FG-0004	ADIC.GESTAO EDUCACIONAL - AGE	282,72
ATIVO PERMANENTE	EST-01	ASSISTENTE EM ADMINISTRACAO	Mestrado(T)	FG-0004	FUNCAO GRATIFICADA - FG - IFES	199,17
ATIVO PERMANENTE	EST-01	ASSISTENTE EM ADMINISTRACAO	Mestrado(T)	FG-0004	LD.13	330,60
ATIVO PERMANENTE	EST-01	ASSISTENTE EM ADMINISTRACAO	Mestrado(T)	FG-0004	IQ - 52% - LEI 11.091/05 AT	6.119,94
ATIVO PERMANENTE	EST-01	ASSISTENTE EM ADMINISTRACAO	Mestrado(T)	FG-0004	VENCIMENTO BASICO	11.769,14
ATIVO PERMANENTE	EST-01	ASSISTENTE EM ADMINISTRACAO	Mestrado(T)	S/nivel funcao	FG IFE'S DECISÃO JUDICIAL	2.437,47
ATIVO PERMANENTE	EST-01	ASSISTENTE EM ADMINISTRACAO	Mestrado(T)	S/nivel funcao	IQ - 52% - LEI 11.091/05 AT	18.124,20
ATIVO PERMANENTE	EST-01	ASSISTENTE EM ADMINISTRACAO	Mestrado(T)	S/nivel funcao	SUBSTITUICAO/INTERINO	3.467,48
ATIVO PERMANENTE	EST-01	ASSISTENTE EM ADMINISTRACAO	Mestrado(T)	S/nivel funcao	VENCIMENTO BASICO	34.854,30
ATIVO PERMANENTE	EST-01	PROFESSOR DO MAGISTERIO SUPERI	Doutorado(T)	S/nivel funcao	RT - RETRIB. POR TITULAÇÃO AT	75.740,28
ATIVO PERMANENTE	EST-01	PROFESSOR DO MAGISTERIO SUPERI	Doutorado(T)	S/nivel funcao	VENCIMENTO BASICO	65.861,16
ATIVO PERMANENTE	EST-01	PROFESSOR DO MAGISTERIO SUPERI	Doutorado(T)	S/nivel funcao	RT - RETRIB. POR TITULAÇÃO AT	106.496,88
ATIVO PERMANENTE	EST-01	PROFESSOR DO MAGISTERIO SUPERI	Doutorado(T)	S/nivel funcao	VENCIMENTO BASICO	92.606,04
ATIVO EM OUTRO ORGAO	EST-08	PROFESSOR DO MAGISTERIO SUPERI	Doutorado(T)	S/nivel funcao	RT - RETRIB. POR TITULAÇÃO AT	110.756,76
ATIVO EM OUTRO ORGAO	EST-08	PROFESSOR DO MAGISTERIO SUPERI	Doutorado(T)	S/nivel funcao	VENCIMENTO BASICO	96.310,32
ATIVO PERMANENTE	EST-01	PROFESSOR DO MAGISTERIO SUPERI	Doutorado(T)	S/nivel funcao	ADIC. DE PERICULOSIDADE	8.767,51
ATIVO PERMANENTE	EST-01	PROFESSOR DO MAGISTERIO SUPERI	Doutorado(T)	S/nivel funcao	RT - RETRIB. POR TITULAÇÃO AT	119.794,56
ATIVO PERMANENTE	EST-01	PROFESSOR DO MAGISTERIO SUPERI	Doutorado(T)	S/nivel funcao	VENCIMENTO BASICO	104.169,12
ATIVO PERMANENTE	EST-01	PROFESSOR DO MAGISTERIO SUPERI	Doutorado(T)	S/nivel funcao	ADIC. DE IRRADIACAO IONIZANTE	2.604,21
ATIVO PERMANENTE	EST-01	PROFESSOR DO MAGISTERIO SUPERI	Doutorado(T)	S/nivel funcao	RT - RETRIB. POR TITULAÇÃO AT	119.794,56
ATIVO PERMANENTE	EST-01	PROFESSOR DO MAGISTERIO SUPERI	Doutorado(T)	S/nivel funcao	VENCIMENTO BASICO	104.169,12
ATIVO PERMANENTE	EST-01	PROFESSOR DO MAGISTERIO SUPERI	Doutorado(T)	CD-0002	CARGO DE DIRECAO - CD	50.911,17
ATIVO PERMANENTE	EST-01	PROFESSOR DO MAGISTERIO SUPERI	Doutorado(T)	CD-0002	RT - RETRIB. POR TITULAÇÃO AT	76.791,36
ATIVO PERMANENTE	EST-01	PROFESSOR DO MAGISTERIO SUPERI	Doutorado(T)	CD-0002	VENCIMENTO BASICO	66.775,12
ATIVO PERMANENTE	EST-01	PROFESSOR DO MAGISTERIO SUPERI	Doutorado(T)	S/nivel funcao	RT - RETRIB. POR TITULAÇÃO AT	39.931,52
ATIVO PERMANENTE	EST-01	PROFESSOR DO MAGISTERIO SUPERI	Doutorado(T)	S/nivel funcao	VENCIMENTO BASICO	34.723,04
ATIVO PERMANENTE	EST-01	ENGENHEIRO-AREA	Mestrado(T)	S/nivel funcao	IQ - 52% - LEI 11.091/05 AT	41.029,02
ATIVO PERMANENTE	EST-01	ENGENHEIRO-AREA	Mestrado(T)	S/nivel funcao	VENCIMENTO BASICO	78.902,00
ATIVO PERMANENTE	EST-01	ASSISTENTE EM ADMINISTRACAO	Mestrado(T)	S/nivel funcao	IQ - 52% - LEI 11.091/05 AT	21.545,28
ATIVO PERMANENTE	EST-01	ASSISTENTE EM ADMINISTRACAO	Mestrado(T)	S/nivel funcao	VENCIMENTO BASICO	41.433,24
ATIVO PERMANENTE	EST-01	PROFESSOR DO MAGISTERIO SUPERI	Doutorado(T)	FUC-0001	ADIC. DE INSALUBRIDADE	12.841,36
ATIVO PERMANENTE	EST-01	PROFESSOR DO MAGISTERIO SUPERI	Doutorado(T)	FUC-0001	COMIS.COORD.CURSO	7.373,85
ATIVO PERMANENTE	EST-01	PROFESSOR DO MAGISTERIO SUPERI	Doutorado(T)	FUC-0001	RT - RETRIB. POR TITULAÇÃO AT	73.837,84
ATIVO PERMANENTE	EST-01	PROFESSOR DO MAGISTERIO SUPERI	Doutorado(T)	FUC-0001	VENCIMENTO BASICO	64.206,88
ATIVO PERMANENTE	EST-01	PROFESSOR DO MAGISTERIO SUPERI	Doutorado(T)	S/nivel funcao	ADIC. DE INSALUBRIDADE	6.420,68
ATIVO PERMANENTE	EST-01	PROFESSOR DO MAGISTERIO SUPERI	Doutorado(T)	S/nivel funcao	RT - RETRIB. POR TITULAÇÃO AT	36.918,92
ATIVO PERMANENTE	EST-01	PROFESSOR DO MAGISTERIO SUPERI	Doutorado(T)	S/nivel funcao	VENCIMENTO BASICO	32.103,44
ATIVO PERMANENTE	EST-01	PROFESSOR DO MAGISTERIO SUPERI	Doutorado(T)	S/nivel funcao	RT - RETRIB. POR TITULAÇÃO AT	115.187,04
ATIVO PERMANENTE	EST-01	PROFESSOR DO MAGISTERIO SUPERI	Doutorado(T)	S/nivel funcao	VENCIMENTO BASICO	100.162,68
ATIVO PERMANENTE	EST-01	PROFESSOR DO MAGISTERIO SUPERI	Doutorado(T)	S/nivel funcao	RT - RETRIB. POR TITULAÇÃO AT	78.769,92
ATIVO PERMANENTE	EST-01	PROFESSOR DO MAGISTERIO SUPERI	Doutorado(T)	S/nivel funcao	VENCIMENTO BASICO	68.495,52
ATIVO PERMANENTE	EST-01	PROFESSOR DO MAGISTERIO SUPERI	Mestrado(T)	S/nivel funcao	ADIC. DE INSALUBRIDADE	2.817,72

Apêndice 2 - Relação de Servidores com Remuneração - 2020

SITUAÇÃO VÍNCULO	SITUAÇÃO	CARGO	ESCOLARIDADE	NÍVEL	RUBRICA	REMUNERAÇÃO
ATIVO PERMANENTE	EST-01	PROFESSOR DO MAGISTERIO SUPERI	Mestrado(T)	S/nivel funcao	RT - RETRIB. POR TITULAÇÃO AT	14.088,84
ATIVO PERMANENTE	EST-01	PROFESSOR DO MAGISTERIO SUPERI	Mestrado(T)	S/nivel funcao	VENCIMENTO BASICO	28.177,68
ATIVO PERMANENTE	EST-01	PROFESSOR DO MAGISTERIO SUPERI	Doutorado(T)	S/nivel funcao	ADIC. DE INSALUBRIDADE	3.293,04
ATIVO PERMANENTE	EST-01	PROFESSOR DO MAGISTERIO SUPERI	Doutorado(T)	S/nivel funcao	RT - RETRIB. POR TITULAÇÃO AT	37.870,14
ATIVO PERMANENTE	EST-01	PROFESSOR DO MAGISTERIO SUPERI	Doutorado(T)	S/nivel funcao	VENCIMENTO BASICO	32.930,58
ATIVO PERMANENTE	EST-01	ASSISTENTE SOCIAL	Especializacao Niv Sup(T)	S/nivel funcao	ADIC. DE INSALUBRIDADE	7.939,80
ATIVO PERMANENTE	EST-01	ASSISTENTE SOCIAL	Especializacao Niv Sup(T)	S/nivel funcao	IQ - 30% - LEI 11.091/05 AT	23.819,52
ATIVO PERMANENTE	EST-01	ASSISTENTE SOCIAL	Especializacao Niv Sup(T)	S/nivel funcao	VENCIMENTO BASICO	79.398,72
ATIVO PERMANENTE	EST-01	ASSISTENTE SOCIAL	Mestrado(T)	S/nivel funcao	ADIC. DE INSALUBRIDADE	6.616,50
ATIVO PERMANENTE	EST-01	ASSISTENTE SOCIAL	Mestrado(T)	S/nivel funcao	IQ - 52% - LEI 11.091/05 AT	41.287,32
ATIVO PERMANENTE	EST-01	ASSISTENTE SOCIAL	Mestrado(T)	S/nivel funcao	VENCIMENTO BASICO	79.398,72
ATIVO PERMANENTE	EST-01	ASSISTENTE EM ADMINISTRACAO	Mestrado(T)	FG-0007	FUNCAO GRATIFICADA - FG - IFES	115,89
ATIVO PERMANENTE	EST-01	ASSISTENTE EM ADMINISTRACAO	Mestrado(T)	FG-0007	LD.13	192,39
ATIVO PERMANENTE	EST-01	ASSISTENTE EM ADMINISTRACAO	Mestrado(T)	FG-0007	IQ - 52% - LEI 11.091/05 AT	6.041,40
ATIVO PERMANENTE	EST-01	ASSISTENTE EM ADMINISTRACAO	Mestrado(T)	FG-0007	VENCIMENTO BASICO	11.618,10
ATIVO PERMANENTE	EST-01	ASSISTENTE EM ADMINISTRACAO	Mestrado(T)	S/nivel funcao	FG IFE'S DECISÃO JUDICIAL	924,84
ATIVO PERMANENTE	EST-01	ASSISTENTE EM ADMINISTRACAO	Mestrado(T)	S/nivel funcao	IQ - 52% - LEI 11.091/05 AT	18.124,20
ATIVO PERMANENTE	EST-01	ASSISTENTE EM ADMINISTRACAO	Mestrado(T)	S/nivel funcao	VENCIMENTO BASICO	34.854,30
ATIVO PERMANENTE	EST-01	MEDICO-AREA	Especializacao Niv Sup(T)	S/nivel funcao	ADIC. DE INSALUBRIDADE	12.622,56
ATIVO PERMANENTE	EST-01	MEDICO-AREA	Especializacao Niv Sup(T)	S/nivel funcao	IQ - 30% - LEI 11.091/05 AT	37.867,80
ATIVO PERMANENTE	EST-01	MEDICO-AREA	Especializacao Niv Sup(T)	S/nivel funcao	VENCIMENTO BASICO	126.226,32
ATIVO EM OUTRO ORGAO	EST-08	ASSISTENTE EM ADMINISTRACAO	Especializacao Niv Sup(T)	S/nivel funcao	IQ - 30% - LEI 11.091/05 AT	13.941,72
ATIVO EM OUTRO ORGAO	EST-08	ASSISTENTE EM ADMINISTRACAO	Especializacao Niv Sup(T)	S/nivel funcao	VENCIMENTO BASICO	46.472,40
ATIVO PERMANENTE	EST-01	ASSISTENTE EM ADMINISTRACAO	Doutorado(T)	CD-0004	CARGO DE DIRECAO - CD	46.233,12
ATIVO PERMANENTE	EST-01	ASSISTENTE EM ADMINISTRACAO	Doutorado(T)	CD-0004	IQ - 75% - LEI 11.091/05 AT	34.854,24
ATIVO PERMANENTE	EST-01	ASSISTENTE EM ADMINISTRACAO	Doutorado(T)	CD-0004	VENCIMENTO BASICO	46.472,40
ATIVO PERMANENTE	EST-01	PROFESSOR DO MAGISTERIO SUPERI	Doutorado(T)	S/nivel funcao	ADIC. DE INSALUBRIDADE	20.099,22
ATIVO PERMANENTE	EST-01	PROFESSOR DO MAGISTERIO SUPERI	Doutorado(T)	S/nivel funcao	RT - RETRIB. POR TITULAÇÃO AT	115.571,00
ATIVO PERMANENTE	EST-01	PROFESSOR DO MAGISTERIO SUPERI	Doutorado(T)	S/nivel funcao	VENCIMENTO BASICO	100.496,55
ATIVO PERMANENTE	EST-01	ASSISTENTE EM ADMINISTRACAO	Graduacao Niv Sup Comple(T)	S/nivel funcao	IQ - 25% - LEI 11.091/05 AT	6.277,95
ATIVO PERMANENTE	EST-01	ASSISTENTE EM ADMINISTRACAO	Graduacao Niv Sup Comple(T)	S/nivel funcao	VENCIMENTO BASICO	25.112,01
ATIVO PERMANENTE	EST-01	ASSISTENTE EM ADMINISTRACAO	Especializacao Niv Sup(T)	FG-0001	ADIC.GESTAO EDUCACIONAL - AGE	6.124,23
ATIVO PERMANENTE	EST-01	ASSISTENTE EM ADMINISTRACAO	Especializacao Niv Sup(T)	FG-0001	FUNCAO GRATIFICADA - FG - IFES	1.377,18
ATIVO PERMANENTE	EST-01	ASSISTENTE EM ADMINISTRACAO	Especializacao Niv Sup(T)	FG-0001	LD.13	2.286,18
ATIVO PERMANENTE	EST-01	ASSISTENTE EM ADMINISTRACAO	Especializacao Niv Sup(T)	FG-0001	IQ - 30% - LEI 11.091/05 AT	12.779,91
ATIVO PERMANENTE	EST-01	ASSISTENTE EM ADMINISTRACAO	Especializacao Niv Sup(T)	FG-0001	VENCIMENTO BASICO	42.599,70
ATIVO PERMANENTE	EST-01	ASSISTENTE EM ADMINISTRACAO	Especializacao Niv Sup(T)	S/nivel funcao	IQ - 30% - LEI 11.091/05 AT	1.161,81
ATIVO PERMANENTE	EST-01	ASSISTENTE EM ADMINISTRACAO	Especializacao Niv Sup(T)	S/nivel funcao	VENCIMENTO BASICO	3.872,70
ATIVO EM OUTRO ORGAO	EST-08	ASSISTENTE EM ADMINISTRACAO	Graduacao Niv Sup Comple(T)	S/nivel funcao	IQ - 25% - LEI 11.091/05 AT	11.181,96
ATIVO EM OUTRO ORGAO	EST-08	ASSISTENTE EM ADMINISTRACAO	Graduacao Niv Sup Comple(T)	S/nivel funcao	VENCIMENTO BASICO	44.728,08
ATIVO PERMANENTE	EST-01	PROFESSOR DO MAGISTERIO SUPERI	Doutorado(T)	S/nivel funcao	ADIC. DE INSALUBRIDADE	6.849,48
ATIVO PERMANENTE	EST-01	PROFESSOR DO MAGISTERIO SUPERI	Doutorado(T)	S/nivel funcao	RT - RETRIB. POR TITULAÇÃO AT	78.769,92
ATIVO PERMANENTE	EST-01	PROFESSOR DO MAGISTERIO SUPERI	Doutorado(T)	S/nivel funcao	VENCIMENTO BASICO	68.495,52
ATIVO PERMANENTE	EST-01	ASSISTENTE EM ADMINISTRACAO	Mestrado(T)	S/nivel funcao	IQ - 52% - LEI 11.091/05 AT	24.165,60
ATIVO PERMANENTE	EST-01	ASSISTENTE EM ADMINISTRACAO	Mestrado(T)	S/nivel funcao	VENCIMENTO BASICO	46.472,40

Apêndice 2 - Relação de Servidores com Remuneração - 2020

SITUAÇÃO VÍNCULO	SITUAÇÃO	CARGO	ESCOLARIDADE	NÍVEL	RUBRICA	REMUNERAÇÃO
ATIVO PERMANENTE	EST-01	NUTRICIONISTA-HABILITACAO	Doutorado(T)	S/nivel funcao	ADIC. DE INSALUBRIDADE	7.641,84
ATIVO PERMANENTE	EST-01	NUTRICIONISTA-HABILITACAO	Doutorado(T)	S/nivel funcao	IQ - 75% - LEI 11.091/05 AT	57.313,80
ATIVO PERMANENTE	EST-01	NUTRICIONISTA-HABILITACAO	Doutorado(T)	S/nivel funcao	VENCIMENTO BASICO	76.418,40
ATIVO PERMANENTE	EST-01	PROFESSOR DO MAGISTERIO SUPERI	Doutorado(T)	S/nivel funcao	RT - RETRIB. POR TITULAÇÃO AT	119.026,64
ATIVO PERMANENTE	EST-01	PROFESSOR DO MAGISTERIO SUPERI	Doutorado(T)	S/nivel funcao	VENCIMENTO BASICO	103.501,38
ATIVO PERMANENTE	EST-01	PROFESSOR DO MAGISTERIO SUPERI	Doutorado(T)	S/nivel funcao	ADIC. DE INSALUBRIDADE	10.416,84
ATIVO PERMANENTE	EST-01	PROFESSOR DO MAGISTERIO SUPERI	Doutorado(T)	S/nivel funcao	RT - RETRIB. POR TITULAÇÃO AT	119.794,56
ATIVO PERMANENTE	EST-01	PROFESSOR DO MAGISTERIO SUPERI	Doutorado(T)	S/nivel funcao	VENCIMENTO BASICO	104.169,12
ATIVO PERMANENTE	EST-01	PROFESSOR DO MAGISTERIO SUPERI	Doutorado(T)	FUC-0001	COMIS.COORD.CURSO	11.798,16
ATIVO PERMANENTE	EST-01	PROFESSOR DO MAGISTERIO SUPERI	Doutorado(T)	FUC-0001	RT - RETRIB. POR TITULAÇÃO AT	115.571,00
ATIVO PERMANENTE	EST-01	PROFESSOR DO MAGISTERIO SUPERI	Doutorado(T)	FUC-0001	VENCIMENTO BASICO	100.496,55
ATIVO PERMANENTE	EST-01	PROFESSOR DO MAGISTERIO SUPERI	Doutorado(T)	FUC-0001	COMIS.COORD.CURSO	983,18
ATIVO PERMANENTE	EST-01	PROFESSOR DO MAGISTERIO SUPERI	Doutorado(T)	FUC-0001	RT - RETRIB. POR TITULAÇÃO AT	9.598,92
ATIVO PERMANENTE	EST-01	PROFESSOR DO MAGISTERIO SUPERI	Doutorado(T)	FUC-0001	VENCIMENTO BASICO	8.346,89
ATIVO PERMANENTE	EST-01	PROFESSOR DO MAGISTERIO SUPERI	Doutorado(T)	S/nivel funcao	RT - RETRIB. POR TITULAÇÃO AT	106.356,04
ATIVO PERMANENTE	EST-01	PROFESSOR DO MAGISTERIO SUPERI	Doutorado(T)	S/nivel funcao	SUBSTITUICAO/INTERINO	557,14
ATIVO PERMANENTE	EST-01	PROFESSOR DO MAGISTERIO SUPERI	Doutorado(T)	S/nivel funcao	VENCIMENTO BASICO	92.483,53
ATIVO PERMANENTE	EST-01	PROFESSOR DO MAGISTERIO SUPERI	Doutorado(T)	S/nivel funcao	ADIC. DE INSALUBRIDADE	19.253,44
ATIVO PERMANENTE	EST-01	PROFESSOR DO MAGISTERIO SUPERI	Doutorado(T)	S/nivel funcao	RT - RETRIB. POR TITULAÇÃO AT	119.026,64
ATIVO PERMANENTE	EST-01	PROFESSOR DO MAGISTERIO SUPERI	Doutorado(T)	S/nivel funcao	VENCIMENTO BASICO	103.501,38
ATIVO PERMANENTE	EST-01	PROFESSOR DO MAGISTERIO SUPERI	Doutorado(T)	S/nivel funcao	RT - RETRIB. POR TITULAÇÃO AT	85.197,48
ATIVO PERMANENTE	EST-01	PROFESSOR DO MAGISTERIO SUPERI	Doutorado(T)	S/nivel funcao	VENCIMENTO BASICO	74.084,76
ATIVO PERMANENTE	EST-01	PROFESSOR DO MAGISTERIO SUPERI	Doutorado(T)	S/nivel funcao	ADIC. DE INSALUBRIDADE	7.011,36
ATIVO PERMANENTE	EST-01	PROFESSOR DO MAGISTERIO SUPERI	Doutorado(T)	S/nivel funcao	RT - RETRIB. POR TITULAÇÃO AT	60.473,16
ATIVO PERMANENTE	EST-01	PROFESSOR DO MAGISTERIO SUPERI	Doutorado(T)	S/nivel funcao	VENCIMENTO BASICO	70.113,84
ATIVO PERMANENTE	EST-01	FARMACEUTICO-HABILITACAO	Mestrado(T)	S/nivel funcao	ADIC. DE INSALUBRIDADE	6.311,28
ATIVO PERMANENTE	EST-01	FARMACEUTICO-HABILITACAO	Mestrado(T)	S/nivel funcao	IQ - 52% - LEI 11.091/05 AT	32.818,80
ATIVO PERMANENTE	EST-01	FARMACEUTICO-HABILITACAO	Mestrado(T)	S/nivel funcao	VENCIMENTO BASICO	63.113,16
ATIVO PERMANENTE	EST-01	NUTRICIONISTA-HABILITACAO	Doutorado(T)	S/nivel funcao	ADIC. DE INSALUBRIDADE	7.331,91
ATIVO PERMANENTE	EST-01	NUTRICIONISTA-HABILITACAO	Doutorado(T)	S/nivel funcao	IQ - 75% - LEI 11.091/05 AT	54.989,88
ATIVO PERMANENTE	EST-01	NUTRICIONISTA-HABILITACAO	Doutorado(T)	S/nivel funcao	VENCIMENTO BASICO	73.319,85
ATIVO PERMANENTE	EST-01	PROFESSOR DO MAGISTERIO SUPERI	Doutorado(T)	S/nivel funcao	RT - RETRIB. POR TITULAÇÃO AT	119.026,64
ATIVO PERMANENTE	EST-01	PROFESSOR DO MAGISTERIO SUPERI	Doutorado(T)	S/nivel funcao	VENCIMENTO BASICO	103.501,38
ATIVO PERMANENTE	EST-01	PROFESSOR DO MAGISTERIO SUPERI	Mestrado(T)	S/nivel funcao	ADIC. DE INSALUBRIDADE	2.972,64
ATIVO PERMANENTE	EST-01	PROFESSOR DO MAGISTERIO SUPERI	Mestrado(T)	S/nivel funcao	RT - RETRIB. POR TITULAÇÃO AT	7.431,84
ATIVO PERMANENTE	EST-01	PROFESSOR DO MAGISTERIO SUPERI	Mestrado(T)	S/nivel funcao	VENCIMENTO BASICO	29.727,48
ATIVO PERMANENTE	EST-01	PROFESSOR DO MAGISTERIO SUPERI	Doutorado(T)	FUC-0001	COMIS.COORD.CURSO	11.798,16
ATIVO PERMANENTE	EST-01	PROFESSOR DO MAGISTERIO SUPERI	Doutorado(T)	FUC-0001	RT - RETRIB. POR TITULAÇÃO AT	85.197,48
ATIVO PERMANENTE	EST-01	PROFESSOR DO MAGISTERIO SUPERI	Doutorado(T)	FUC-0001	VENCIMENTO BASICO	74.084,76
ATIVO PERMANENTE	EST-01	ENFERMEIRO-AREA	Mestrado(T)	S/nivel funcao	INCENTIVO JORNADA REDUZIDA	6.472,44
ATIVO PERMANENTE	EST-01	ENFERMEIRO-AREA	Mestrado(T)	S/nivel funcao	IQ - 52% - LEI 11.091/05 AT	17.714,28
ATIVO PERMANENTE	EST-01	ENFERMEIRO-AREA	Mestrado(T)	S/nivel funcao	VENCIMENTO BASICO	34.065,96
ATIVO PERMANENTE	EST-01	PROFESSOR DO MAGISTERIO SUPERI	Doutorado(T)	S/nivel funcao	RT - RETRIB. POR TITULAÇÃO AT	109.691,79
ATIVO PERMANENTE	EST-01	PROFESSOR DO MAGISTERIO SUPERI	Doutorado(T)	S/nivel funcao	VENCIMENTO BASICO	95.384,25
ATIVO PERMANENTE	EST-01	PROFESSOR DO MAGISTERIO SUPERI	Graduacao Niv Sup Comple(T)	CD-0003	CARGO DE DIRECAO - CD	8.842,39

Apêndice 2 - Relação de Servidores com Remuneração - 2020

SITUAÇÃO VÍNCULO	SITUAÇÃO	CARGO	ESCOLARIDADE	NÍVEL	RUBRICA	REMUNERAÇÃO
ATIVO PERMANENTE	EST-01	PROFESSOR DO MAGISTERIO SUPERI	Graduacao Niv Sup Comple(T)	S/nivel funcao	SUBSTITUICAO/INTERINO	983,18
ATIVO PERMANENTE	EST-01	PROFESSOR DO MAGISTERIO SUPERI	Graduacao Niv Sup Comple(T)	S/nivel funcao	VENCIMENTO BASICO	24.599,52
ATIVO PERMANENTE	EST-01	PROFESSOR DO MAGISTERIO SUPERI	Doutorado(T)	S/nivel funcao	ADIC. DE PERICULOSIDADE	9.476,61
ATIVO PERMANENTE	EST-01	PROFESSOR DO MAGISTERIO SUPERI	Doutorado(T)	S/nivel funcao	RT - RETRIB. POR TITULAÇÃO AT	108.981,81
ATIVO PERMANENTE	EST-01	PROFESSOR DO MAGISTERIO SUPERI	Doutorado(T)	S/nivel funcao	VENCIMENTO BASICO	94.766,87
ATIVO PERMANENTE	EST-01	TECNICO DE LABORATORIO AREA	2o gr compl ou tec profiss	S/nivel funcao	IQ - 30% - LEI 11.091/05 AT	10.265,76
ATIVO PERMANENTE	EST-01	TECNICO DE LABORATORIO AREA	2o gr compl ou tec profiss	S/nivel funcao	VENCIMENTO BASICO	34.219,32
ATIVO PERMANENTE	EST-01	PROFESSOR DO MAGISTERIO SUPERI	Doutorado(T)	S/nivel funcao	ADIC. DE INSALUBRIDADE	14.250,98
ATIVO PERMANENTE	EST-01	PROFESSOR DO MAGISTERIO SUPERI	Doutorado(T)	S/nivel funcao	RT - RETRIB. POR TITULAÇÃO AT	99.397,08
ATIVO PERMANENTE	EST-01	PROFESSOR DO MAGISTERIO SUPERI	Doutorado(T)	S/nivel funcao	VENCIMENTO BASICO	86.432,28
ATIVO PERMANENTE	EST-01	PROFESSOR DO MAGISTERIO SUPERI	Doutorado(T)	FUC-0001	ADIC. DE INSALUBRIDADE	9.384,00
ATIVO PERMANENTE	EST-01	PROFESSOR DO MAGISTERIO SUPERI	Doutorado(T)	FUC-0001	COMIS.COORD.CURSO	11.798,16
ATIVO PERMANENTE	EST-01	PROFESSOR DO MAGISTERIO SUPERI	Doutorado(T)	FUC-0001	RT - RETRIB. POR TITULAÇÃO AT	107.916,84
ATIVO PERMANENTE	EST-01	PROFESSOR DO MAGISTERIO SUPERI	Doutorado(T)	FUC-0001	VENCIMENTO BASICO	93.840,80
ATIVO PERMANENTE	EST-01	PROFESSOR DO MAGISTERIO SUPERI	Doutorado(T)	S/nivel funcao	RT - RETRIB. POR TITULAÇÃO AT	85.197,48
ATIVO PERMANENTE	EST-01	PROFESSOR DO MAGISTERIO SUPERI	Doutorado(T)	S/nivel funcao	VENCIMENTO BASICO	74.084,76
ATIVO PERMANENTE	EST-01	PROFESSOR DO MAGISTERIO SUPERI	Doutorado(T)	S/nivel funcao	RT - RETRIB. POR TITULAÇÃO AT	79.557,63
ATIVO PERMANENTE	EST-01	PROFESSOR DO MAGISTERIO SUPERI	Doutorado(T)	S/nivel funcao	VENCIMENTO BASICO	69.180,48
ATIVO PERMANENTE	EST-01	PROFESSOR DO MAGISTERIO SUPERI	Mestrado(T)	S/nivel funcao	RT - RETRIB. POR TITULAÇÃO AT	29.727,48
ATIVO PERMANENTE	EST-01	PROFESSOR DO MAGISTERIO SUPERI	Mestrado(T)	S/nivel funcao	VENCIMENTO BASICO	59.454,84
ATIVO PERMANENTE	EST-01	PROFESSOR DO MAGISTERIO SUPERI	Doutorado(T)	FUC-0001	COMIS.COORD.CURSO	11.798,16
ATIVO PERMANENTE	EST-01	PROFESSOR DO MAGISTERIO SUPERI	Doutorado(T)	FUC-0001	RT - RETRIB. POR TITULAÇÃO AT	110.756,76
ATIVO PERMANENTE	EST-01	PROFESSOR DO MAGISTERIO SUPERI	Doutorado(T)	FUC-0001	VENCIMENTO BASICO	96.310,32
ATIVO PERMANENTE	EST-01	PROFESSOR DO MAGISTERIO SUPERI	Doutorado(T)	FUC-0001	COMIS.COORD.CURSO	753,77
ATIVO PERMANENTE	EST-01	PROFESSOR DO MAGISTERIO SUPERI	Doutorado(T)	FUC-0001	RT - RETRIB. POR TITULAÇÃO AT	8.874,74
ATIVO PERMANENTE	EST-01	PROFESSOR DO MAGISTERIO SUPERI	Doutorado(T)	FUC-0001	VENCIMENTO BASICO	7.717,17
ATIVO PERMANENTE	EST-01	PROFESSOR DO MAGISTERIO SUPERI	Doutorado(T)	S/nivel funcao	RT - RETRIB. POR TITULAÇÃO AT	78.097,69
ATIVO PERMANENTE	EST-01	PROFESSOR DO MAGISTERIO SUPERI	Doutorado(T)	S/nivel funcao	VENCIMENTO BASICO	67.911,03
ATIVO PERMANENTE	EST-01	ENFERMEIRO-AREA	Sup compl ou hab legal eqv	S/nivel funcao	ADIC. DE INSALUBRIDADE	7.815,65
ATIVO PERMANENTE	EST-01	ENFERMEIRO-AREA	Sup compl ou hab legal eqv	S/nivel funcao	IQ - 30% - LEI 11.091/05 AT	23.447,02
ATIVO PERMANENTE	EST-01	ENFERMEIRO-AREA	Sup compl ou hab legal eqv	S/nivel funcao	VENCIMENTO BASICO	78.156,92
ATIVO PERMANENTE	EST-01	AUXILIAR DE ENFERMAGEM	Sup compl ou hab legal eqv	S/nivel funcao	ADIC. DE INSALUBRIDADE	7.272,49
ATIVO PERMANENTE	EST-01	AUXILIAR DE ENFERMAGEM	Sup compl ou hab legal eqv	S/nivel funcao	IQ - 25% - LEI 11.091/05 AT	9.090,63
ATIVO PERMANENTE	EST-01	AUXILIAR DE ENFERMAGEM	Sup compl ou hab legal eqv	S/nivel funcao	VENCIMENTO BASICO	36.362,69
ATIVO PERMANENTE	EST-01	ENFERMEIRO-AREA	Sup compl ou hab legal eqv	S/nivel funcao	ADIC. DE INSALUBRIDADE	7.815,65
ATIVO PERMANENTE	EST-01	ENFERMEIRO-AREA	Sup compl ou hab legal eqv	S/nivel funcao	IQ - 30% - LEI 11.091/05 AT	23.447,02
ATIVO PERMANENTE	EST-01	ENFERMEIRO-AREA	Sup compl ou hab legal eqv	S/nivel funcao	VENCIMENTO BASICO	78.156,92
ATIVO PERMANENTE	EST-01	AUXILIAR DE ENFERMAGEM	Graduacao Niv Sup Comple(T)	S/nivel funcao	ADIC. DE INSALUBRIDADE	3.368,37
ATIVO PERMANENTE	EST-01	AUXILIAR DE ENFERMAGEM	Graduacao Niv Sup Comple(T)	S/nivel funcao	IQ - 25% - LEI 11.091/05 AT	8.421,00
ATIVO PERMANENTE	EST-01	AUXILIAR DE ENFERMAGEM	Graduacao Niv Sup Comple(T)	S/nivel funcao	VENCIMENTO BASICO	33.684,12
ATIVO PERMANENTE	EST-01	AUXILIAR DE ENFERMAGEM	Pos-Graduacao(T)	S/nivel funcao	ADIC. DE INSALUBRIDADE	3.636,21
ATIVO PERMANENTE	EST-01	AUXILIAR DE ENFERMAGEM	Pos-Graduacao(T)	S/nivel funcao	IQ - 30% - LEI 11.091/05 AT	10.908,77
ATIVO PERMANENTE	EST-01	AUXILIAR DE ENFERMAGEM	Pos-Graduacao(T)	S/nivel funcao	VENCIMENTO BASICO	36.362,69
ATIVO PERMANENTE	EST-01	ENFERMEIRO-AREA	Especializacao Niv Sup(T)	S/nivel funcao	ADIC. DE INSALUBRIDADE	7.239,87
ATIVO PERMANENTE	EST-01	ENFERMEIRO-AREA	Especializacao Niv Sup(T)	S/nivel funcao	IQ - 30% - LEI 11.091/05 AT	21.719,78

Apêndice 2 - Relação de Servidores com Remuneração - 2020

SITUAÇÃO VÍNCULO	SITUAÇÃO	CARGO	ESCOLARIDADE	NÍVEL	RUBRICA	REMUNERAÇÃO
ATIVO PERMANENTE	EST-01	ENFERMEIRO-AREA	Especializacao Niv Sup(T)	S/nivel funcao	VENCIMENTO BASICO	72.399,57
ATIVO PERMANENTE	EST-01	AUXILIAR DE ENFERMAGEM	Especializacao Niv Sup(T)	S/nivel funcao	ADIC. DE INSALUBRIDADE	7.272,49
ATIVO PERMANENTE	EST-01	AUXILIAR DE ENFERMAGEM	Especializacao Niv Sup(T)	S/nivel funcao	IQ - 30% - LEI 11.091/05 AT	10.908,77
ATIVO PERMANENTE	EST-01	AUXILIAR DE ENFERMAGEM	Especializacao Niv Sup(T)	S/nivel funcao	VENCIMENTO BASICO	36.362,69
ATIVO PERMANENTE	EST-01	AUXILIAR DE ENFERMAGEM	Especializacao Niv Sup(T)	S/nivel funcao	ADIC. DE INSALUBRIDADE	3.499,76
ATIVO PERMANENTE	EST-01	AUXILIAR DE ENFERMAGEM	Especializacao Niv Sup(T)	S/nivel funcao	IQ - 30% - LEI 11.091/05 AT	10.499,28
ATIVO PERMANENTE	EST-01	AUXILIAR DE ENFERMAGEM	Especializacao Niv Sup(T)	S/nivel funcao	VENCIMENTO BASICO	34.997,79
ATIVO PERMANENTE	EST-01	AUXILIAR DE ENFERMAGEM	Graduacao Niv Sup Comple(T)	S/nivel funcao	ADIC. DE INSALUBRIDADE	3.499,76
ATIVO PERMANENTE	EST-01	AUXILIAR DE ENFERMAGEM	Graduacao Niv Sup Comple(T)	S/nivel funcao	IQ - 25% - LEI 11.091/05 AT	8.749,40
ATIVO PERMANENTE	EST-01	AUXILIAR DE ENFERMAGEM	Graduacao Niv Sup Comple(T)	S/nivel funcao	VENCIMENTO BASICO	34.997,79
ATIVO PERMANENTE	EST-01	TECNICO DE LABORATORIO AREA	Especializacao Niv Sup(T)	S/nivel funcao	ADIC. DE INSALUBRIDADE	9.149,08
ATIVO PERMANENTE	EST-01	TECNICO DE LABORATORIO AREA	Especializacao Niv Sup(T)	S/nivel funcao	IQ - 30% - LEI 11.091/05 AT	13.723,67
ATIVO PERMANENTE	EST-01	TECNICO DE LABORATORIO AREA	Especializacao Niv Sup(T)	S/nivel funcao	VENCIMENTO BASICO	45.745,60
ATIVO PERMANENTE	EST-01	TECNICO DE LABORATORIO AREA	2o gr compl ou tec profiss	S/nivel funcao	ADIC. DE INSALUBRIDADE	4.574,54
ATIVO PERMANENTE	EST-01	TECNICO DE LABORATORIO AREA	2o gr compl ou tec profiss	S/nivel funcao	VENCIMENTO BASICO	45.745,60
ATIVO PERMANENTE	EST-01	PROFESSOR DO MAGISTERIO SUPERI	Doutorado(T)	S/nivel funcao	ADIC. DE PERICULOSIDADE	9.630,96
ATIVO PERMANENTE	EST-01	PROFESSOR DO MAGISTERIO SUPERI	Doutorado(T)	S/nivel funcao	RT - RETRIB. POR TITULACAO AT	110.756,76
ATIVO PERMANENTE	EST-01	PROFESSOR DO MAGISTERIO SUPERI	Doutorado(T)	S/nivel funcao	VENCIMENTO BASICO	96.310,32
ATIVO PERMANENTE	EST-01	FARMACEUTICO-HABILITACAO	Especializacao Niv Sup(T)	S/nivel funcao	IQ - 30% - LEI 11.091/05 AT	20.439,48
ATIVO PERMANENTE	EST-01	FARMACEUTICO-HABILITACAO	Especializacao Niv Sup(T)	S/nivel funcao	VENCIMENTO BASICO	68.131,92
ATIVO PERMANENTE	EST-01	PROFESSOR DO MAGISTERIO SUPERI	Doutorado(T)	S/nivel funcao	RT - RETRIB. POR TITULACAO AT	108.271,83
ATIVO PERMANENTE	EST-01	PROFESSOR DO MAGISTERIO SUPERI	Doutorado(T)	S/nivel funcao	VENCIMENTO BASICO	94.149,49
ATIVO PERMANENTE	EST-01	PROFESSOR DO MAGISTERIO SUPERI	Doutorado(T)	S/nivel funcao	RT - RETRIB. POR TITULACAO AT	110.756,76
ATIVO PERMANENTE	EST-01	PROFESSOR DO MAGISTERIO SUPERI	Doutorado(T)	S/nivel funcao	VENCIMENTO BASICO	96.310,32
ATIVO PERMANENTE	EST-01	PROFESSOR DO MAGISTERIO SUPERI	Doutorado(T)	S/nivel funcao	RT - RETRIB. POR TITULACAO AT	116.722,88
ATIVO PERMANENTE	EST-01	PROFESSOR DO MAGISTERIO SUPERI	Doutorado(T)	S/nivel funcao	VENCIMENTO BASICO	101.498,16
ATIVO PERMANENTE	EST-01	PROFESSOR DO MAGISTERIO SUPERI	Doutorado(T)	S/nivel funcao	ADIC. DE INSALUBRIDADE	18.768,12
ATIVO PERMANENTE	EST-01	PROFESSOR DO MAGISTERIO SUPERI	Doutorado(T)	S/nivel funcao	RT - RETRIB. POR TITULACAO AT	107.916,84
ATIVO PERMANENTE	EST-01	PROFESSOR DO MAGISTERIO SUPERI	Doutorado(T)	S/nivel funcao	VENCIMENTO BASICO	93.840,80
ATIVO PERMANENTE	EST-01	AUXILIAR DE ENFERMAGEM	Graduacao Niv Sup Comple(T)	S/nivel funcao	ADIC. DE INSALUBRIDADE	3.488,64
ATIVO PERMANENTE	EST-01	AUXILIAR DE ENFERMAGEM	Graduacao Niv Sup Comple(T)	S/nivel funcao	IQ - 25% - LEI 11.091/05 AT	8.721,60
ATIVO PERMANENTE	EST-01	AUXILIAR DE ENFERMAGEM	Graduacao Niv Sup Comple(T)	S/nivel funcao	VENCIMENTO BASICO	34.886,58
ATIVO PERMANENTE	EST-01	PROFESSOR DO MAGISTERIO SUPERI	Doutorado(T)	S/nivel funcao	ADIC. DE INSALUBRIDADE	10.149,72
ATIVO PERMANENTE	EST-01	PROFESSOR DO MAGISTERIO SUPERI	Doutorado(T)	S/nivel funcao	RT - RETRIB. POR TITULACAO AT	116.722,88
ATIVO PERMANENTE	EST-01	PROFESSOR DO MAGISTERIO SUPERI	Doutorado(T)	S/nivel funcao	VENCIMENTO BASICO	101.498,16
APOSENTADO	EST-02	PROFESSOR DO MAGISTERIO SUPERI	Doutorado(T)	S/nivel funcao	PROVENTOS - EC N 41/2003	181.009,08
ATIVO PERMANENTE	EST-01	PROFESSOR DO MAGISTERIO SUPERI	Doutorado(T)	S/nivel funcao	RT - RETRIB. POR TITULACAO AT	115.571,00
ATIVO PERMANENTE	EST-01	PROFESSOR DO MAGISTERIO SUPERI	Doutorado(T)	S/nivel funcao	VENCIMENTO BASICO	100.496,55
ATIVO EM OUTRO ORGAO	EST-08	PROFESSOR DO MAGISTERIO SUPERI	Mestrado(T)	S/nivel funcao	RT - RETRIB. POR TITULACAO AT	15.606,96
ATIVO EM OUTRO ORGAO	EST-08	PROFESSOR DO MAGISTERIO SUPERI	Mestrado(T)	S/nivel funcao	VENCIMENTO BASICO	41.618,40
ATIVO PERMANENTE	EST-01	PROFESSOR DO MAGISTERIO SUPERI	Doutorado(T)	FUC-0001	ADIC. DE INSALUBRIDADE	1.669,37
ATIVO PERMANENTE	EST-01	PROFESSOR DO MAGISTERIO SUPERI	Doutorado(T)	FUC-0001	COMIS.COORD.CURSO	131,09
ATIVO PERMANENTE	EST-01	PROFESSOR DO MAGISTERIO SUPERI	Doutorado(T)	FUC-0001	RT - RETRIB. POR TITULACAO AT	9.598,92
ATIVO PERMANENTE	EST-01	PROFESSOR DO MAGISTERIO SUPERI	Doutorado(T)	FUC-0001	VENCIMENTO BASICO	8.346,89
ATIVO PERMANENTE	EST-01	PROFESSOR DO MAGISTERIO SUPERI	Doutorado(T)	S/nivel funcao	ADIC. DE INSALUBRIDADE	18.363,07

Apêndice 2 - Relação de Servidores com Remuneração - 2020

SITUAÇÃO VÍNCULO	SITUAÇÃO	CARGO	ESCOLARIDADE	NÍVEL	RUBRICA	REMUNERAÇÃO
ATIVO PERMANENTE	EST-01	PROFESSOR DO MAGISTERIO SUPERI	Doutorado(T)	S/nivel funcao	RT - RETRIB. POR TITULAÇÃO AT	105.588,12
ATIVO PERMANENTE	EST-01	PROFESSOR DO MAGISTERIO SUPERI	Doutorado(T)	S/nivel funcao	SUBSTITUICAO/INTERINO	98,32
ATIVO PERMANENTE	EST-01	PROFESSOR DO MAGISTERIO SUPERI	Doutorado(T)	S/nivel funcao	VENCIMENTO BASICO	91.815,79
ATIVO PERMANENTE	EST-01	PROFESSOR DO MAGISTERIO SUPERI	Doutorado(T)	S/nivel funcao	RT - RETRIB. POR TITULAÇÃO AT	110.756,76
ATIVO PERMANENTE	EST-01	PROFESSOR DO MAGISTERIO SUPERI	Doutorado(T)	S/nivel funcao	VENCIMENTO BASICO	96.310,32
ATIVO PERMANENTE	EST-01	PROFESSOR DO MAGISTERIO SUPERI	Doutorado(T)	CD-0003	ADIC. DE INSALUBRIDADE	10.149,72
ATIVO PERMANENTE	EST-01	PROFESSOR DO MAGISTERIO SUPERI	Doutorado(T)	CD-0003	CARGO DE DIRECAO - CD	63.665,16
ATIVO PERMANENTE	EST-01	PROFESSOR DO MAGISTERIO SUPERI	Doutorado(T)	CD-0003	RT - RETRIB. POR TITULAÇÃO AT	116.722,88
ATIVO PERMANENTE	EST-01	PROFESSOR DO MAGISTERIO SUPERI	Doutorado(T)	CD-0003	VENCIMENTO BASICO	101.498,16
ATIVO PERMANENTE	EST-01	PROFESSOR DO MAGISTERIO SUPERI	Doutorado(T)	FUC-0001	COMIS.COORD.CURSO	11.798,16
ATIVO PERMANENTE	EST-01	PROFESSOR DO MAGISTERIO SUPERI	Doutorado(T)	FUC-0001	RT - RETRIB. POR TITULAÇÃO AT	115.187,04
ATIVO PERMANENTE	EST-01	PROFESSOR DO MAGISTERIO SUPERI	Doutorado(T)	FUC-0001	VENCIMENTO BASICO	100.162,68
ATIVO PERMANENTE	EST-01	PROFESSOR DO MAGISTERIO SUPERI	Mestrado(T)	S/nivel funcao	RT - RETRIB. POR TITULAÇÃO AT	35.617,68
ATIVO PERMANENTE	EST-01	PROFESSOR DO MAGISTERIO SUPERI	Mestrado(T)	S/nivel funcao	VENCIMENTO BASICO	71.235,36
ATIVO PERMANENTE	EST-01	PROFESSOR DO MAGISTERIO SUPERI	Doutorado(T)	S/nivel funcao	ADIC. DE INSALUBRIDADE	20.099,22
ATIVO PERMANENTE	EST-01	PROFESSOR DO MAGISTERIO SUPERI	Doutorado(T)	S/nivel funcao	RT - RETRIB. POR TITULAÇÃO AT	115.571,00
ATIVO PERMANENTE	EST-01	PROFESSOR DO MAGISTERIO SUPERI	Doutorado(T)	S/nivel funcao	VENCIMENTO BASICO	100.496,55
ATIVO PERMANENTE	EST-01	PROFESSOR DO MAGISTERIO SUPERI	Doutorado(T)	S/nivel funcao	RT - RETRIB. POR TITULAÇÃO AT	101.172,03
ATIVO PERMANENTE	EST-01	PROFESSOR DO MAGISTERIO SUPERI	Doutorado(T)	S/nivel funcao	VENCIMENTO BASICO	87.975,72
ATIVO PERMANENTE	EST-01	PROFESSOR DO MAGISTERIO SUPERI	Doutorado(T)	S/nivel funcao	RT - RETRIB. POR TITULAÇÃO AT	115.187,04
ATIVO PERMANENTE	EST-01	PROFESSOR DO MAGISTERIO SUPERI	Doutorado(T)	S/nivel funcao	VENCIMENTO BASICO	100.162,68
APOSENTADO	EST-02	PROFESSOR DO MAGISTERIO SUPERI	Doutorado(T)	S/nivel funcao	PROVENTOS - EC N° 41/2003	193.896,48
ATIVO PERMANENTE	EST-01	PROFESSOR DO MAGISTERIO SUPERI	Doutorado(T)	S/nivel funcao	RT - RETRIB. POR TITULAÇÃO AT	106.851,87
ATIVO PERMANENTE	EST-01	PROFESSOR DO MAGISTERIO SUPERI	Doutorado(T)	S/nivel funcao	VENCIMENTO BASICO	92.914,73
ATIVO PERMANENTE	EST-01	PROFESSOR ENS BASICO TECN TECN	Doutorado(T)	S/nivel funcao	RT - RETRIB. POR TITULAÇÃO AT	119.794,56
ATIVO PERMANENTE	EST-01	PROFESSOR ENS BASICO TECN TECN	Doutorado(T)	S/nivel funcao	VENCIMENTO BASICO	104.169,12
ATIVO PERMANENTE	EST-01	PROFESSOR DO MAGISTERIO SUPERI	Doutorado(T)	S/nivel funcao	RT - RETRIB. POR TITULAÇÃO AT	75.740,28
ATIVO PERMANENTE	EST-01	PROFESSOR DO MAGISTERIO SUPERI	Doutorado(T)	S/nivel funcao	VENCIMENTO BASICO	65.861,16
ATIVO PERMANENTE	EST-01	PROFESSOR DO MAGISTERIO SUPERI	Doutorado(T)	FUC-0001	ADIC. DE INSALUBRIDADE	6.173,72
ATIVO PERMANENTE	EST-01	PROFESSOR DO MAGISTERIO SUPERI	Doutorado(T)	FUC-0001	COMIS.COORD.CURSO	3.932,72
ATIVO PERMANENTE	EST-01	PROFESSOR DO MAGISTERIO SUPERI	Doutorado(T)	FUC-0001	RT - RETRIB. POR TITULAÇÃO AT	35.498,96
ATIVO PERMANENTE	EST-01	PROFESSOR DO MAGISTERIO SUPERI	Doutorado(T)	FUC-0001	VENCIMENTO BASICO	30.868,68
ATIVO PERMANENTE	EST-01	PROFESSOR DO MAGISTERIO SUPERI	Doutorado(T)	S/nivel funcao	ADIC. DE INSALUBRIDADE	12.347,44
ATIVO PERMANENTE	EST-01	PROFESSOR DO MAGISTERIO SUPERI	Doutorado(T)	S/nivel funcao	RT - RETRIB. POR TITULAÇÃO AT	70.997,92
ATIVO PERMANENTE	EST-01	PROFESSOR DO MAGISTERIO SUPERI	Doutorado(T)	S/nivel funcao	VENCIMENTO BASICO	61.737,36
ATIVO PERMANENTE	EST-01	PROFESSOR ENS BASICO TECN TECN	Mestre+Rsc-III Lei 12772/12	S/nivel funcao	RT - RSC LEI 12.772/12 AT	84.378,30
ATIVO PERMANENTE	EST-01	PROFESSOR ENS BASICO TECN TECN	Mestre+Rsc-III Lei 12772/12	S/nivel funcao	VENCIMENTO BASICO	73.372,41
ATIVO PERMANENTE	EST-01	TECNICO EM AGROPECUARIA	Mestrado(T)	S/nivel funcao	ADIC. DE INSALUBRIDADE	4.589,08
ATIVO PERMANENTE	EST-01	TECNICO EM AGROPECUARIA	Mestrado(T)	S/nivel funcao	IQ - 52% - LEI 11.091/05 AT	23.863,24
ATIVO PERMANENTE	EST-01	TECNICO EM AGROPECUARIA	Mestrado(T)	S/nivel funcao	VENCIMENTO BASICO	45.890,96
ATIVO PERMANENTE	EST-01	PROFESSOR DO MAGISTERIO SUPERI	Doutorado(T)	S/nivel funcao	RT - RETRIB. POR TITULAÇÃO AT	116.338,92
ATIVO PERMANENTE	EST-01	PROFESSOR DO MAGISTERIO SUPERI	Doutorado(T)	S/nivel funcao	VENCIMENTO BASICO	101.164,29
ATIVO PERMANENTE	EST-01	PROFESSOR DO MAGISTERIO SUPERI	Doutorado(T)	S/nivel funcao	ADIC. DE INSALUBRIDADE	13.699,08
ATIVO PERMANENTE	EST-01	PROFESSOR DO MAGISTERIO SUPERI	Doutorado(T)	S/nivel funcao	RT - RETRIB. POR TITULAÇÃO AT	78.769,92
ATIVO PERMANENTE	EST-01	PROFESSOR DO MAGISTERIO SUPERI	Doutorado(T)	S/nivel funcao	VENCIMENTO BASICO	68.495,52

Apêndice 2 - Relação de Servidores com Remuneração - 2020

SITUAÇÃO VÍNCULO	SITUAÇÃO	CARGO	ESCOLARIDADE	NÍVEL	RUBRICA	REMUNERAÇÃO
ATIVO PERMANENTE	EST-01	PROFESSOR DO MAGISTERIO SUPERI	Doutorado(T)	FUC-0001	COMIS.COORD.CURSO	11.798,16
ATIVO PERMANENTE	EST-01	PROFESSOR DO MAGISTERIO SUPERI	Doutorado(T)	FUC-0001	RT - RETRIB. POR TITULAÇÃO AT	115.187,04
ATIVO PERMANENTE	EST-01	PROFESSOR DO MAGISTERIO SUPERI	Doutorado(T)	FUC-0001	VENCIMENTO BASICO	100.162,68
ATIVO PERMANENTE	EST-01	PROFESSOR DO MAGISTERIO SUPERI	Doutorado(T)	FUC-0001	COMIS.COORD.CURSO	11.798,16
ATIVO PERMANENTE	EST-01	PROFESSOR DO MAGISTERIO SUPERI	Doutorado(T)	FUC-0001	RT - RETRIB. POR TITULAÇÃO AT	110.756,76
ATIVO PERMANENTE	EST-01	PROFESSOR DO MAGISTERIO SUPERI	Doutorado(T)	FUC-0001	VENCIMENTO BASICO	96.310,32
ATIVO PERMANENTE	EST-01	PROFESSOR DO MAGISTERIO SUPERI	Doutorado(T)	S/nivel funcao	ADIC. DE INSALUBRIDADE	5.686,41
ATIVO PERMANENTE	EST-01	PROFESSOR DO MAGISTERIO SUPERI	Doutorado(T)	S/nivel funcao	RT - RETRIB. POR TITULAÇÃO AT	58.736,54
ATIVO PERMANENTE	EST-01	PROFESSOR DO MAGISTERIO SUPERI	Doutorado(T)	S/nivel funcao	VENCIMENTO BASICO	68.100,36
ATIVO PERMANENTE	EST-01	PROFESSOR DO MAGISTERIO SUPERI	Doutorado(T)	FG-0002	ADIC.GESTAO EDUCACIONAL - AGE	4.133,04
ATIVO PERMANENTE	EST-01	PROFESSOR DO MAGISTERIO SUPERI	Doutorado(T)	FG-0002	FUNCAO GRATIFICADA - FG - IFES	1.406,88
ATIVO PERMANENTE	EST-01	PROFESSOR DO MAGISTERIO SUPERI	Doutorado(T)	FG-0002	LD.13	2.335,44
ATIVO PERMANENTE	EST-01	PROFESSOR DO MAGISTERIO SUPERI	Doutorado(T)	FG-0002	RT - RETRIB. POR TITULAÇÃO AT	115.954,96
ATIVO PERMANENTE	EST-01	PROFESSOR DO MAGISTERIO SUPERI	Doutorado(T)	FG-0002	VENCIMENTO BASICO	100.830,42
ATIVO PERMANENTE	EST-01	PROFESSOR DO MAGISTERIO SUPERI	Doutorado(T)	S/nivel funcao	ADIC. DE INSALUBRIDADE	10.149,72
ATIVO PERMANENTE	EST-01	PROFESSOR DO MAGISTERIO SUPERI	Doutorado(T)	S/nivel funcao	RT - RETRIB. POR TITULAÇÃO AT	116.722,88
ATIVO PERMANENTE	EST-01	PROFESSOR DO MAGISTERIO SUPERI	Doutorado(T)	S/nivel funcao	VENCIMENTO BASICO	101.498,16
ATIVO PERMANENTE	EST-01	ANALISTA DE TEC DA INFORMACAO	Sup compl ou hab legal eqv	S/nivel funcao	IQ - 30% - LEI 11.091/05 AT	23.223,52
ATIVO PERMANENTE	EST-01	ANALISTA DE TEC DA INFORMACAO	Sup compl ou hab legal eqv	S/nivel funcao	VENCIMENTO BASICO	77.411,84
ATIVO PERMANENTE	EST-01	ADMINISTRADOR	Especializacao Niv Sup(T)	FG-0001	ADIC.GESTAO EDUCACIONAL - AGE	7.324,68
ATIVO PERMANENTE	EST-01	ADMINISTRADOR	Especializacao Niv Sup(T)	FG-0001	FUNCAO GRATIFICADA - FG - IFES	1.647,12
ATIVO PERMANENTE	EST-01	ADMINISTRADOR	Especializacao Niv Sup(T)	FG-0001	LD.13	2.734,32
ATIVO PERMANENTE	EST-01	ADMINISTRADOR	Especializacao Niv Sup(T)	FG-0001	IQ - 30% - LEI 11.091/05 AT	23.223,52
ATIVO PERMANENTE	EST-01	ADMINISTRADOR	Especializacao Niv Sup(T)	FG-0001	VENCIMENTO BASICO	77.411,84
ATIVO PERMANENTE	EST-01	BIBLIOTECARIO-DOCUMENTALISTA	Especializacao Niv Sup(T)	S/nivel funcao	IQ - 30% - LEI 11.091/05 AT	23.223,52
ATIVO PERMANENTE	EST-01	BIBLIOTECARIO-DOCUMENTALISTA	Especializacao Niv Sup(T)	S/nivel funcao	VENCIMENTO BASICO	77.411,84
ATIVO PERMANENTE	EST-01	PROFESSOR DO MAGISTERIO SUPERI	Doutorado(T)	FUC-0001	COMIS.COORD.CURSO	11.798,16
ATIVO PERMANENTE	EST-01	PROFESSOR DO MAGISTERIO SUPERI	Doutorado(T)	FUC-0001	RT - RETRIB. POR TITULAÇÃO AT	110.756,76
ATIVO PERMANENTE	EST-01	PROFESSOR DO MAGISTERIO SUPERI	Doutorado(T)	FUC-0001	VENCIMENTO BASICO	96.310,32
ATIVO PERMANENTE	EST-01	PROFESSOR DO MAGISTERIO SUPERI	Doutorado(T)	S/nivel funcao	RT - RETRIB. POR TITULAÇÃO AT	61.440,57
ATIVO PERMANENTE	EST-01	PROFESSOR DO MAGISTERIO SUPERI	Doutorado(T)	S/nivel funcao	VENCIMENTO BASICO	53.426,52
ATIVO PERMANENTE	EST-01	PROFESSOR DO MAGISTERIO SUPERI	Doutorado(T)	S/nivel funcao	RT - RETRIB. POR TITULAÇÃO AT	106.496,88
ATIVO PERMANENTE	EST-01	PROFESSOR DO MAGISTERIO SUPERI	Doutorado(T)	S/nivel funcao	VENCIMENTO BASICO	92.606,04
ATIVO PERMANENTE	EST-01	PROFESSOR DO MAGISTERIO SUPERI	Doutorado(T)	S/nivel funcao	ADIC. DE PERICULOSIDADE	10.149,72
ATIVO PERMANENTE	EST-01	PROFESSOR DO MAGISTERIO SUPERI	Doutorado(T)	S/nivel funcao	RT - RETRIB. POR TITULAÇÃO AT	116.722,88
ATIVO PERMANENTE	EST-01	PROFESSOR DO MAGISTERIO SUPERI	Doutorado(T)	S/nivel funcao	VENCIMENTO BASICO	101.498,16
ATIVO PERMANENTE	EST-01	PROFESSOR DO MAGISTERIO SUPERI	Doutorado(T)	S/nivel funcao	RT - RETRIB. POR TITULAÇÃO AT	110.756,76
ATIVO PERMANENTE	EST-01	PROFESSOR DO MAGISTERIO SUPERI	Doutorado(T)	S/nivel funcao	VENCIMENTO BASICO	96.310,32
ATIVO PERMANENTE	EST-01	PROFESSOR DO MAGISTERIO SUPERI	Doutorado(T)	S/nivel funcao	ABONO DE PERMANENCIA EC 41/03	29.753,37
ATIVO PERMANENTE	EST-01	PROFESSOR DO MAGISTERIO SUPERI	Doutorado(T)	S/nivel funcao	RT - RETRIB. POR TITULAÇÃO AT	115.187,04
ATIVO PERMANENTE	EST-01	PROFESSOR DO MAGISTERIO SUPERI	Doutorado(T)	S/nivel funcao	VENCIMENTO BASICO	100.162,68
ATIVO PERMANENTE	EST-01	PROFESSOR DO MAGISTERIO SUPERI	Doutorado(T)	S/nivel funcao	RT - RETRIB. POR TITULAÇÃO AT	116.338,92
ATIVO PERMANENTE	EST-01	PROFESSOR DO MAGISTERIO SUPERI	Doutorado(T)	S/nivel funcao	VENCIMENTO BASICO	101.164,29
ATIVO PERMANENTE	EST-01	PROFESSOR DO MAGISTERIO SUPERI	Doutorado(T)	S/nivel funcao	ADIC. DE INSALUBRIDADE	10.082,94
ATIVO PERMANENTE	EST-01	PROFESSOR DO MAGISTERIO SUPERI	Doutorado(T)	S/nivel funcao	RT - RETRIB. POR TITULAÇÃO AT	115.954,96

Apêndice 2 - Relação de Servidores com Remuneração - 2020

SITUAÇÃO VÍNCULO	SITUAÇÃO	CARGO	ESCOLARIDADE	NÍVEL	RUBRICA	REMUNERAÇÃO
ATIVO PERMANENTE	EST-01	PROFESSOR DO MAGISTERIO SUPERI	Doutorado(T)	S/nivel funcao	VENCIMENTO BASICO	100.830,42
ATIVO PERMANENTE	EST-01	TECNICO EM ASSUNTOS EDUCACIONA	Mestrado(T)	FG-0001	ADIC.GESTAO EDUCACIONAL - AGE	5.493,51
ATIVO PERMANENTE	EST-01	TECNICO EM ASSUNTOS EDUCACIONA	Mestrado(T)	FG-0001	FUNCAO GRATIFICADA - FG - IFES	1.235,34
ATIVO PERMANENTE	EST-01	TECNICO EM ASSUNTOS EDUCACIONA	Mestrado(T)	FG-0001	LD.13	2.050,74
ATIVO PERMANENTE	EST-01	TECNICO EM ASSUNTOS EDUCACIONA	Mestrado(T)	FG-0001	IQ - 52% - LEI 11.091/05 AT	27.727,32
ATIVO PERMANENTE	EST-01	TECNICO EM ASSUNTOS EDUCACIONA	Mestrado(T)	FG-0001	VENCIMENTO BASICO	53.321,88
ATIVO PERMANENTE	EST-01	TECNICO EM ASSUNTOS EDUCACIONA	Doutorado(T)	FG-0001	ADIC.GESTAO EDUCACIONAL - AGE	1.831,17
ATIVO PERMANENTE	EST-01	TECNICO EM ASSUNTOS EDUCACIONA	Doutorado(T)	FG-0001	FUNCAO GRATIFICADA - FG - IFES	411,78
ATIVO PERMANENTE	EST-01	TECNICO EM ASSUNTOS EDUCACIONA	Doutorado(T)	FG-0001	LD.13	683,58
ATIVO PERMANENTE	EST-01	TECNICO EM ASSUNTOS EDUCACIONA	Doutorado(T)	FG-0001	IQ - 75% - LEI 11.091/05 AT	13.790,61
ATIVO PERMANENTE	EST-01	TECNICO EM ASSUNTOS EDUCACIONA	Doutorado(T)	FG-0001	VENCIMENTO BASICO	18.387,48
APOSENTADO	EST-02	PROFESSOR DO MAGISTERIO SUPERI	Doutorado(T)	S/nivel funcao	PROVENTOS - EC N 41/2003	186.300,00
ATIVO PERMANENTE	EST-01	PROFESSOR DO MAGISTERIO SUPERI	Doutorado(T)	S/nivel funcao	ADIC. DE INSALUBRIDADE	20.099,22
ATIVO PERMANENTE	EST-01	PROFESSOR DO MAGISTERIO SUPERI	Doutorado(T)	S/nivel funcao	RT - RETRIB. POR TITULAÇÃO AT	115.571,00
ATIVO PERMANENTE	EST-01	PROFESSOR DO MAGISTERIO SUPERI	Doutorado(T)	S/nivel funcao	VENCIMENTO BASICO	100.496,55
ATIVO PERMANENTE	EST-01	PROFESSOR DO MAGISTERIO SUPERI	Doutorado(T)	CD-0004	ADIC. DE PERICULOSIDADE	10.049,55
ATIVO PERMANENTE	EST-01	PROFESSOR DO MAGISTERIO SUPERI	Doutorado(T)	CD-0004	CARGO DE DIRECAO - CD	46.233,12
ATIVO PERMANENTE	EST-01	PROFESSOR DO MAGISTERIO SUPERI	Doutorado(T)	CD-0004	RT - RETRIB. POR TITULAÇÃO AT	115.571,00
ATIVO PERMANENTE	EST-01	PROFESSOR DO MAGISTERIO SUPERI	Doutorado(T)	CD-0004	VENCIMENTO BASICO	100.496,55
ATIVO PERMANENTE	EST-01	PROFESSOR DO MAGISTERIO SUPERI	Doutorado(T)	S/nivel funcao	RT - RETRIB. POR TITULAÇÃO AT	81.920,76
ATIVO PERMANENTE	EST-01	PROFESSOR DO MAGISTERIO SUPERI	Doutorado(T)	S/nivel funcao	VENCIMENTO BASICO	71.235,36
ATIVO PERMANENTE	EST-01	TECNICO DE LABORATORIO AREA	Graduacao Niv Sup Comple(T)	S/nivel funcao	ADIC. DE PERICULOSIDADE	4.530,92
ATIVO PERMANENTE	EST-01	TECNICO DE LABORATORIO AREA	Graduacao Niv Sup Comple(T)	S/nivel funcao	IQ - 25% - LEI 11.091/05 AT	11.327,32
ATIVO PERMANENTE	EST-01	TECNICO DE LABORATORIO AREA	Graduacao Niv Sup Comple(T)	S/nivel funcao	VENCIMENTO BASICO	45.309,52
ATIVO PERMANENTE	EST-01	PROFESSOR DO MAGISTERIO SUPERI	Doutorado(T)	S/nivel funcao	ADIC. DE INSALUBRIDADE	10.016,16
ATIVO PERMANENTE	EST-01	PROFESSOR DO MAGISTERIO SUPERI	Doutorado(T)	S/nivel funcao	RT - RETRIB. POR TITULAÇÃO AT	115.187,04
ATIVO PERMANENTE	EST-01	PROFESSOR DO MAGISTERIO SUPERI	Doutorado(T)	S/nivel funcao	VENCIMENTO BASICO	100.162,68
ATIVO PERMANENTE	EST-01	PROFESSOR DO MAGISTERIO SUPERI	Doutorado(T)	S/nivel funcao	ADIC. DE INSALUBRIDADE	14.247,00
ATIVO PERMANENTE	EST-01	PROFESSOR DO MAGISTERIO SUPERI	Doutorado(T)	S/nivel funcao	RT - RETRIB. POR TITULAÇÃO AT	81.920,76
ATIVO PERMANENTE	EST-01	PROFESSOR DO MAGISTERIO SUPERI	Doutorado(T)	S/nivel funcao	VENCIMENTO BASICO	71.235,36
ATIVO PERMANENTE	EST-01	AUDITOR	Doutorado(T)	S/nivel funcao	IQ - 75% - LEI 11.091/05 AT	57.686,34
ATIVO PERMANENTE	EST-01	AUDITOR	Doutorado(T)	S/nivel funcao	VENCIMENTO BASICO	76.915,12
ATIVO PERMANENTE	EST-01	PROFESSOR DO MAGISTERIO SUPERI	Doutorado(T)	S/nivel funcao	ADIC. DE INSALUBRIDADE	7.054,95
ATIVO PERMANENTE	EST-01	PROFESSOR DO MAGISTERIO SUPERI	Doutorado(T)	S/nivel funcao	RT - RETRIB. POR TITULAÇÃO AT	81.133,05
ATIVO PERMANENTE	EST-01	PROFESSOR DO MAGISTERIO SUPERI	Doutorado(T)	S/nivel funcao	VENCIMENTO BASICO	70.550,40
ATIVO EM OUTRO ORGAO	EST-08	ADMINISTRADOR	Mestrado(T)	S/nivel funcao	IQ - 52% - LEI 11.091/05 AT	41.287,32
ATIVO EM OUTRO ORGAO	EST-08	ADMINISTRADOR	Mestrado(T)	S/nivel funcao	VENCIMENTO BASICO	79.398,72
ATIVO PERMANENTE	EST-01	ADMINISTRADOR	Mestrado(T)	CD-0004	CARGO DE DIRECAO - CD	46.233,12
ATIVO PERMANENTE	EST-01	ADMINISTRADOR	Mestrado(T)	CD-0004	IQ - 52% - LEI 11.091/05 AT	39.995,82
ATIVO PERMANENTE	EST-01	ADMINISTRADOR	Mestrado(T)	CD-0004	VENCIMENTO BASICO	76.915,12
ATIVO PERMANENTE	EST-01	PROFESSOR DO MAGISTERIO SUPERI	Doutorado(T)	S/nivel funcao	ADIC. DE INSALUBRIDADE	9.260,52
ATIVO PERMANENTE	EST-01	PROFESSOR DO MAGISTERIO SUPERI	Doutorado(T)	S/nivel funcao	RT - RETRIB. POR TITULAÇÃO AT	106.496,88
ATIVO PERMANENTE	EST-01	PROFESSOR DO MAGISTERIO SUPERI	Doutorado(T)	S/nivel funcao	VENCIMENTO BASICO	92.606,04
ATIVO PERMANENTE	EST-01	TECNICO DE LABORATORIO AREA	Mestrado(T)	FG-0001	ADIC.GESTAO EDUCACIONAL - AGE	4.272,73
ATIVO PERMANENTE	EST-01	TECNICO DE LABORATORIO AREA	Mestrado(T)	FG-0001	FUNCAO GRATIFICADA - FG - IFES	960,82

Apêndice 2 - Relação de Servidores com Remuneração - 2020

SITUAÇÃO VÍNCULO	SITUAÇÃO	CARGO	ESCOLARIDADE	NÍVEL	RUBRICA	REMUNERAÇÃO
ATIVO PERMANENTE	EST-01	TECNICO DE LABORATORIO AREA	Mestrado(T)	FG-0001	LD.13	1.595,02
ATIVO PERMANENTE	EST-01	TECNICO DE LABORATORIO AREA	Mestrado(T)	FG-0001	IQ - 52% - LEI 11.091/05 AT	13.567,47
ATIVO PERMANENTE	EST-01	TECNICO DE LABORATORIO AREA	Mestrado(T)	FG-0001	VENCIMENTO BASICO	26.091,38
ATIVO PERMANENTE	EST-01	TECNICO DE LABORATORIO AREA	Mestrado(T)	S/nivel funcao	IQ - 52% - LEI 11.091/05 AT	9.842,23
ATIVO PERMANENTE	EST-01	TECNICO DE LABORATORIO AREA	Mestrado(T)	S/nivel funcao	VENCIMENTO BASICO	18.927,42
ATIVO PERMANENTE	EST-01	ENFERMEIRO-AREA	Mestrado(T)	S/nivel funcao	IQ - 52% - LEI 11.091/05 AT	13.245,84
ATIVO PERMANENTE	EST-01	ENFERMEIRO-AREA	Mestrado(T)	S/nivel funcao	VENCIMENTO BASICO	25.472,80
ATIVO PERMANENTE	EST-01	ENFERMEIRO-AREA	Doutorado(T)	S/nivel funcao	IQ - 75% - LEI 11.091/05 AT	39.513,09
ATIVO PERMANENTE	EST-01	ENFERMEIRO-AREA	Doutorado(T)	S/nivel funcao	VENCIMENTO BASICO	52.684,12
ATIVO PERMANENTE	EST-01	PROFESSOR DO MAGISTERIO SUPERI	Doutorado(T)	S/nivel funcao	RT - RETRIB. POR TITULAÇÃO AT	81.920,76
ATIVO PERMANENTE	EST-01	PROFESSOR DO MAGISTERIO SUPERI	Doutorado(T)	S/nivel funcao	VENCIMENTO BASICO	71.235,36
ATIVO PERMANENTE	EST-01	PROFESSOR DO MAGISTERIO SUPERI	Doutorado(T)	S/nivel funcao	RT - RETRIB. POR TITULAÇÃO AT	107.206,86
ATIVO PERMANENTE	EST-01	PROFESSOR DO MAGISTERIO SUPERI	Doutorado(T)	S/nivel funcao	VENCIMENTO BASICO	93.223,42
ATIVO PERMANENTE	EST-01	ASSISTENTE EM ADMINISTRACAO	2o gr compl ou tec profiss	S/nivel funcao	VENCIMENTO BASICO	41.433,24
ATIVO PERMANENTE	EST-01	MEDICO-AREA	Sup compl ou hab legal eqv	S/nivel funcao	IQ - 30% - LEI 11.091/05 AT	17.100,24
ATIVO PERMANENTE	EST-01	MEDICO-AREA	Sup compl ou hab legal eqv	S/nivel funcao	VENCIMENTO BASICO	57.001,04
ATIVO PERMANENTE	EST-01	SECRETARIO EXECUTIVO	Sup compl ou hab legal eqv	S/nivel funcao	IQ - 30% - LEI 11.091/05 AT	21.236,64
ATIVO PERMANENTE	EST-01	SECRETARIO EXECUTIVO	Sup compl ou hab legal eqv	S/nivel funcao	VENCIMENTO BASICO	70.789,08
ATIVO PERMANENTE	EST-01	PROFESSOR DO MAGISTERIO SUPERI	Doutorado(T)	S/nivel funcao	ADIC. DE INSALUBRIDADE	19.262,04
ATIVO PERMANENTE	EST-01	PROFESSOR DO MAGISTERIO SUPERI	Doutorado(T)	S/nivel funcao	RT - RETRIB. POR TITULAÇÃO AT	110.756,76
ATIVO PERMANENTE	EST-01	PROFESSOR DO MAGISTERIO SUPERI	Doutorado(T)	S/nivel funcao	VENCIMENTO BASICO	96.310,32
ATIVO PERMANENTE	EST-01	PROFESSOR DO MAGISTERIO SUPERI	Doutorado(T)	S/nivel funcao	RT - RETRIB. POR TITULAÇÃO AT	110.756,76
ATIVO PERMANENTE	EST-01	PROFESSOR DO MAGISTERIO SUPERI	Doutorado(T)	S/nivel funcao	VENCIMENTO BASICO	96.310,32
ATIVO PERMANENTE	EST-01	PROFESSOR DO MAGISTERIO SUPERI	Doutorado(T)	S/nivel funcao	RT - RETRIB. POR TITULAÇÃO AT	115.187,04
ATIVO PERMANENTE	EST-01	PROFESSOR DO MAGISTERIO SUPERI	Doutorado(T)	S/nivel funcao	VENCIMENTO BASICO	100.162,68
ATIVO PERMANENTE	EST-01	PROFESSOR DO MAGISTERIO SUPERI	Doutorado(T)	S/nivel funcao	ADIC. DE PERICULOSIDADE	9.538,35
ATIVO PERMANENTE	EST-01	PROFESSOR DO MAGISTERIO SUPERI	Doutorado(T)	S/nivel funcao	RT - RETRIB. POR TITULAÇÃO AT	109.691,79
ATIVO PERMANENTE	EST-01	PROFESSOR DO MAGISTERIO SUPERI	Doutorado(T)	S/nivel funcao	VENCIMENTO BASICO	95.384,25
ATIVO PERMANENTE	EST-01	CONTADOR	Especializacao Niv Sup(T)	FG-0001	ADIC.GESTAO EDUCACIONAL - AGE	7.324,68
ATIVO PERMANENTE	EST-01	CONTADOR	Especializacao Niv Sup(T)	FG-0001	FUNCAO GRATIFICADA - FG - IFES	1.647,12
ATIVO PERMANENTE	EST-01	CONTADOR	Especializacao Niv Sup(T)	FG-0001	LD.13	2.734,32
ATIVO PERMANENTE	EST-01	CONTADOR	Especializacao Niv Sup(T)	FG-0001	IQ - 30% - LEI 11.091/05 AT	23.223,52
ATIVO PERMANENTE	EST-01	CONTADOR	Especializacao Niv Sup(T)	FG-0001	SUBSTITUICAO/INTERINO	2.020,63
ATIVO PERMANENTE	EST-01	CONTADOR	Especializacao Niv Sup(T)	FG-0001	VENCIMENTO BASICO	77.411,84
ATIVO PERMANENTE	EST-01	TECNICO EM CONTABILIDADE	Especializacao Niv Sup(T)	FG-0001	ADIC.GESTAO EDUCACIONAL - AGE	7.324,68
ATIVO PERMANENTE	EST-01	TECNICO EM CONTABILIDADE	Especializacao Niv Sup(T)	FG-0001	FUNCAO GRATIFICADA - FG - IFES	1.647,12
ATIVO PERMANENTE	EST-01	TECNICO EM CONTABILIDADE	Especializacao Niv Sup(T)	FG-0001	LD.13	2.734,32
ATIVO PERMANENTE	EST-01	TECNICO EM CONTABILIDADE	Especializacao Niv Sup(T)	FG-0001	IQ - 30% - LEI 11.091/05 AT	13.592,84
ATIVO PERMANENTE	EST-01	TECNICO EM CONTABILIDADE	Especializacao Niv Sup(T)	FG-0001	VENCIMENTO BASICO	45.309,52
ATIVO PERMANENTE	EST-01	TECNICO EM ASSUNTOS EDUCACIONA	Especializacao Niv Sup(T)	S/nivel funcao	IQ - 30% - LEI 11.091/05 AT	23.223,52
ATIVO PERMANENTE	EST-01	TECNICO EM ASSUNTOS EDUCACIONA	Especializacao Niv Sup(T)	S/nivel funcao	VENCIMENTO BASICO	77.411,84
ATIVO PERMANENTE	EST-01	TECNICO DE LABORATORIO AREA	Mestrado(T)	S/nivel funcao	ADIC. DE INSALUBRIDADE	9.061,84
ATIVO PERMANENTE	EST-01	TECNICO DE LABORATORIO AREA	Mestrado(T)	S/nivel funcao	IQ - 52% - LEI 11.091/05 AT	23.560,88
ATIVO PERMANENTE	EST-01	TECNICO DE LABORATORIO AREA	Mestrado(T)	S/nivel funcao	VENCIMENTO BASICO	45.309,52
ATIVO PERMANENTE	EST-01	SECRETARIO EXECUTIVO	Mestrado(T)	S/nivel funcao	IQ - 52% - LEI 11.091/05 AT	38.743,12

Apêndice 2 - Relação de Servidores com Remuneração - 2020

SITUAÇÃO VÍNCULO	SITUAÇÃO	CARGO	ESCOLARIDADE	NÍVEL	RUBRICA	REMUNERAÇÃO
ATIVO PERMANENTE	EST-01	SECRETARIO EXECUTIVO	Mestrado(T)	S/nivel funcao	VENCIMENTO BASICO	74.506,08
ATIVO PERMANENTE	EST-01	PROFESSOR DO MAGISTERIO SUPERI	Doutorado(T)	S/nivel funcao	ADIC. DE INSALUBRIDADE	19.262,04
ATIVO PERMANENTE	EST-01	PROFESSOR DO MAGISTERIO SUPERI	Doutorado(T)	S/nivel funcao	RT - RETRIB. POR TITULAÇÃO AT	110.756,76
ATIVO PERMANENTE	EST-01	PROFESSOR DO MAGISTERIO SUPERI	Doutorado(T)	S/nivel funcao	VENCIMENTO BASICO	96.310,32
ATIVO PERMANENTE	EST-01	ASSISTENTE EM ADMINISTRACAO	2o gr compl ou tec profiss	S/nivel funcao	VENCIMENTO BASICO	45.309,52
ATIVO PERMANENTE	EST-01	ADMINISTRADOR	Mestrado(T)	FG-0001	ADIC.GESTAO EDUCACIONAL - AGE	7.324,68
ATIVO PERMANENTE	EST-01	ADMINISTRADOR	Mestrado(T)	FG-0001	FUNCAO GRATIFICADA - FG - IFES	1.647,12
ATIVO PERMANENTE	EST-01	ADMINISTRADOR	Mestrado(T)	FG-0001	LD.13	2.734,32
ATIVO PERMANENTE	EST-01	ADMINISTRADOR	Mestrado(T)	FG-0001	IQ - 52% - LEI 11.091/05 AT	40.254,12
ATIVO PERMANENTE	EST-01	ADMINISTRADOR	Mestrado(T)	FG-0001	SUBSTITUICAO/INTERINO	959,08
ATIVO PERMANENTE	EST-01	ADMINISTRADOR	Mestrado(T)	FG-0001	VENCIMENTO BASICO	77.411,84
ATIVO PERMANENTE	EST-01	PROFESSOR DO MAGISTERIO SUPERI	Doutorado(T)	S/nivel funcao	RT - RETRIB. POR TITULAÇÃO AT	81.920,76
ATIVO PERMANENTE	EST-01	PROFESSOR DO MAGISTERIO SUPERI	Doutorado(T)	S/nivel funcao	VENCIMENTO BASICO	71.235,36
ATIVO PERMANENTE	EST-01	PROFESSOR DO MAGISTERIO SUPERI	Doutorado(T)	S/nivel funcao	RT - RETRIB. POR TITULAÇÃO AT	115.187,04
ATIVO PERMANENTE	EST-01	PROFESSOR DO MAGISTERIO SUPERI	Doutorado(T)	S/nivel funcao	VENCIMENTO BASICO	100.162,68
ATIVO PERMANENTE	EST-01	PROFESSOR DO MAGISTERIO SUPERI	Mestrado(T)	S/nivel funcao	RT - RETRIB. POR TITULAÇÃO AT	14.088,84
ATIVO PERMANENTE	EST-01	PROFESSOR DO MAGISTERIO SUPERI	Mestrado(T)	S/nivel funcao	VENCIMENTO BASICO	37.570,20
ATIVO PERMANENTE	EST-01	PROFESSOR DO MAGISTERIO SUPERI	Mestrado(T)	S/nivel funcao	RT - RETRIB. POR TITULAÇÃO AT	34.590,24
ATIVO PERMANENTE	EST-01	PROFESSOR DO MAGISTERIO SUPERI	Mestrado(T)	S/nivel funcao	VENCIMENTO BASICO	69.180,48
ATIVO PERMANENTE	EST-01	PROFESSOR DO MAGISTERIO SUPERI	Doutorado(T)	S/nivel funcao	RT - RETRIB. POR TITULAÇÃO AT	81.920,76
ATIVO PERMANENTE	EST-01	PROFESSOR DO MAGISTERIO SUPERI	Doutorado(T)	S/nivel funcao	VENCIMENTO BASICO	71.235,36
ATIVO PERMANENTE	EST-01	PROFESSOR DO MAGISTERIO SUPERI	Doutorado(T)	FUC-0001	COMIS.COORD.CURSO	11.798,16
ATIVO PERMANENTE	EST-01	PROFESSOR DO MAGISTERIO SUPERI	Doutorado(T)	FUC-0001	RT - RETRIB. POR TITULAÇÃO AT	106.496,88
ATIVO PERMANENTE	EST-01	PROFESSOR DO MAGISTERIO SUPERI	Doutorado(T)	FUC-0001	VENCIMENTO BASICO	92.606,04
ATIVO PERMANENTE	EST-01	TECNICO DE LABORATORIO AREA	Doutorado(T)	S/nivel funcao	IQ - 75% - LEI 11.091/05 AT	32.286,84
ATIVO PERMANENTE	EST-01	TECNICO DE LABORATORIO AREA	Doutorado(T)	S/nivel funcao	VENCIMENTO BASICO	43.049,16
ATIVO PERMANENTE	EST-01	PROFESSOR DO MAGISTERIO SUPERI	Doutorado(T)	S/nivel funcao	ADIC. DE INSALUBRIDADE	9.353,13
ATIVO PERMANENTE	EST-01	PROFESSOR DO MAGISTERIO SUPERI	Doutorado(T)	S/nivel funcao	RT - RETRIB. POR TITULAÇÃO AT	107.561,85
ATIVO PERMANENTE	EST-01	PROFESSOR DO MAGISTERIO SUPERI	Doutorado(T)	S/nivel funcao	VENCIMENTO BASICO	93.532,11
ATIVO PERMANENTE	EST-01	PROFESSOR DO MAGISTERIO SUPERI	Doutorado(T)	S/nivel funcao	RT - RETRIB. POR TITULAÇÃO AT	106.496,88
ATIVO PERMANENTE	EST-01	PROFESSOR DO MAGISTERIO SUPERI	Doutorado(T)	S/nivel funcao	VENCIMENTO BASICO	92.606,04
ATIVO PERMANENTE	EST-01	PROFESSOR DO MAGISTERIO SUPERI	Doutorado(T)	S/nivel funcao	ADIC. DE INSALUBRIDADE	19.262,04
ATIVO PERMANENTE	EST-01	PROFESSOR DO MAGISTERIO SUPERI	Doutorado(T)	S/nivel funcao	RT - RETRIB. POR TITULAÇÃO AT	110.756,76
ATIVO PERMANENTE	EST-01	PROFESSOR DO MAGISTERIO SUPERI	Doutorado(T)	S/nivel funcao	VENCIMENTO BASICO	96.310,32
ATIVO PERMANENTE	EST-01	PROFESSOR DO MAGISTERIO SUPERI	Doutorado(T)	S/nivel funcao	RT - RETRIB. POR TITULAÇÃO AT	106.496,88
ATIVO PERMANENTE	EST-01	PROFESSOR DO MAGISTERIO SUPERI	Doutorado(T)	S/nivel funcao	VENCIMENTO BASICO	92.606,04
APOSENTADO	EST-02	PROFESSOR DO MAGISTERIO SUPERI	Doutorado(T)	S/nivel funcao	PROVENTOS - EC Nº 41/2003	81.728,76
ATIVO PERMANENTE	EST-01	TECNICO EM ENFERMAGEM	Sup compl ou hab legal eqv	S/nivel funcao	IQ - 30% - LEI 11.091/05 AT	12.429,96
ATIVO PERMANENTE	EST-01	TECNICO EM ENFERMAGEM	Sup compl ou hab legal eqv	S/nivel funcao	VENCIMENTO BASICO	41.433,24
ATIVO PERMANENTE	EST-01	PROFESSOR DO MAGISTERIO SUPERI	Doutorado(T)	S/nivel funcao	RT - RETRIB. POR TITULAÇÃO AT	109.691,79
ATIVO PERMANENTE	EST-01	PROFESSOR DO MAGISTERIO SUPERI	Doutorado(T)	S/nivel funcao	VENCIMENTO BASICO	95.384,25
ATIVO PERMANENTE	EST-01	PROFESSOR DO MAGISTERIO SUPERI	Doutorado(T)	S/nivel funcao	RT - RETRIB. POR TITULAÇÃO AT	72.096,40
ATIVO PERMANENTE	EST-01	PROFESSOR DO MAGISTERIO SUPERI	Doutorado(T)	S/nivel funcao	VENCIMENTO BASICO	62.692,56
ATIVO PERMANENTE	EST-01	PROFESSOR DO MAGISTERIO SUPERI	Doutorado(T)	S/nivel funcao	RT - RETRIB. POR TITULAÇÃO AT	78.769,92
ATIVO PERMANENTE	EST-01	PROFESSOR DO MAGISTERIO SUPERI	Doutorado(T)	S/nivel funcao	VENCIMENTO BASICO	68.495,52

Apêndice 2 - Relação de Servidores com Remuneração - 2020

SITUAÇÃO VÍNCULO	SITUAÇÃO	CARGO	ESCOLARIDADE	NÍVEL	RUBRICA	REMUNERAÇÃO
ATIVO PERMANENTE	EST-01	PROFESSOR DO MAGISTERIO SUPERI	Mestrado(T)	S/nivel funcao	RT - RETRIB. POR TITULAÇÃO AT	31.213,80
ATIVO PERMANENTE	EST-01	PROFESSOR DO MAGISTERIO SUPERI	Mestrado(T)	S/nivel funcao	VENCIMENTO BASICO	62.427,60
ATIVO PERMANENTE	EST-01	PROFESSOR DO MAGISTERIO SUPERI	Doutorado(T)	S/nivel funcao	RT - RETRIB. POR TITULAÇÃO AT	78.769,92
ATIVO PERMANENTE	EST-01	PROFESSOR DO MAGISTERIO SUPERI	Doutorado(T)	S/nivel funcao	VENCIMENTO BASICO	68.495,52
ATIVO PERMANENTE	EST-01	ASSISTENTE EM ADMINISTRACAO	Especializacao Niv Sup(T)	S/nivel funcao	IQ - 30% - LEI 11.091/05 AT	13.418,40
ATIVO PERMANENTE	EST-01	ASSISTENTE EM ADMINISTRACAO	Especializacao Niv Sup(T)	S/nivel funcao	VENCIMENTO BASICO	44.728,08
ATIVO PERMANENTE	EST-01	PROFESSOR DO MAGISTERIO SUPERI	Doutorado(T)	S/nivel funcao	RT - RETRIB. POR TITULAÇÃO AT	79.032,49
ATIVO PERMANENTE	EST-01	PROFESSOR DO MAGISTERIO SUPERI	Doutorado(T)	S/nivel funcao	VENCIMENTO BASICO	68.723,84
ATIVO EM OUTRO ORGAO	EST-08	CONTADOR	Graduacao Niv Sup Comple(T)	S/nivel funcao	IQ - 30% - LEI 11.091/05 AT	22.925,52
ATIVO EM OUTRO ORGAO	EST-08	CONTADOR	Graduacao Niv Sup Comple(T)	S/nivel funcao	VENCIMENTO BASICO	76.418,40
ATIVO PERMANENTE	EST-01	TECNICO DE LABORATORIO AREA	Graduacao Niv Sup Comple(T)	S/nivel funcao	IQ - 25% - LEI 11.091/05 AT	10.261,08
ATIVO PERMANENTE	EST-01	TECNICO DE LABORATORIO AREA	Graduacao Niv Sup Comple(T)	S/nivel funcao	VENCIMENTO BASICO	41.044,44
ATIVO PERMANENTE	EST-01	ASSISTENTE EM ADMINISTRACAO	Especializacao Niv Sup(T)	FG-0004	ADIC.GESTAO EDUCACIONAL - AGE	282,72
ATIVO PERMANENTE	EST-01	ASSISTENTE EM ADMINISTRACAO	Especializacao Niv Sup(T)	FG-0004	FUNCAO GRATIFICADA - FG - IFES	199,17
ATIVO PERMANENTE	EST-01	ASSISTENTE EM ADMINISTRACAO	Especializacao Niv Sup(T)	FG-0004	LD.13	330,60
ATIVO PERMANENTE	EST-01	ASSISTENTE EM ADMINISTRACAO	Especializacao Niv Sup(T)	FG-0004	IQ - 30% - LEI 11.091/05 AT	3.228,66
ATIVO PERMANENTE	EST-01	ASSISTENTE EM ADMINISTRACAO	Especializacao Niv Sup(T)	FG-0004	VENCIMENTO BASICO	10.762,29
ATIVO PERMANENTE	EST-01	ASSISTENTE EM ADMINISTRACAO	Especializacao Niv Sup(T)	S/nivel funcao	FG IFE'S DECISÃO JUDICIAL	2.437,47
ATIVO PERMANENTE	EST-01	ASSISTENTE EM ADMINISTRACAO	Especializacao Niv Sup(T)	S/nivel funcao	IQ - 30% - LEI 11.091/05 AT	9.322,47
ATIVO PERMANENTE	EST-01	ASSISTENTE EM ADMINISTRACAO	Especializacao Niv Sup(T)	S/nivel funcao	VENCIMENTO BASICO	31.074,93
ATIVO PERMANENTE	EST-01	TRADUTOR INTERPRETE DE LINGUAG	Especializacao Niv Sup(T)	S/nivel funcao	IQ - 30% - LEI 11.091/05 AT	10.265,76
ATIVO PERMANENTE	EST-01	TRADUTOR INTERPRETE DE LINGUAG	Especializacao Niv Sup(T)	S/nivel funcao	SUBSTITUICAO/INTERINO	390,20
ATIVO PERMANENTE	EST-01	TRADUTOR INTERPRETE DE LINGUAG	Especializacao Niv Sup(T)	S/nivel funcao	VENCIMENTO BASICO	34.219,32
ATIVO PERMANENTE	EST-01	PROFESSOR DO MAGISTERIO SUPERI	Doutorado(T)	FUC-0001	COMIS.COORD.CURSO	11.798,16
ATIVO PERMANENTE	EST-01	PROFESSOR DO MAGISTERIO SUPERI	Doutorado(T)	FUC-0001	RT - RETRIB. POR TITULAÇÃO AT	75.740,28
ATIVO PERMANENTE	EST-01	PROFESSOR DO MAGISTERIO SUPERI	Doutorado(T)	FUC-0001	VENCIMENTO BASICO	65.861,16
ATIVO PERMANENTE	EST-01	BIBLIOTECARIO-DOCUMENTALISTA	Especializacao Niv Sup(T)	S/nivel funcao	IQ - 30% - LEI 11.091/05 AT	16.563,96
ATIVO PERMANENTE	EST-01	BIBLIOTECARIO-DOCUMENTALISTA	Especializacao Niv Sup(T)	S/nivel funcao	SUBSTITUICAO/INTERINO	227,62
ATIVO PERMANENTE	EST-01	BIBLIOTECARIO-DOCUMENTALISTA	Especializacao Niv Sup(T)	S/nivel funcao	VENCIMENTO BASICO	55.213,50
ATIVO PERMANENTE	EST-01	PROFESSOR DO MAGISTERIO SUPERI	Doutorado(T)	CD-0003	ADIC. DE INSALUBRIDADE	9.630,96
ATIVO PERMANENTE	EST-01	PROFESSOR DO MAGISTERIO SUPERI	Doutorado(T)	CD-0003	CARGO DE DIRECAO - CD	63.665,16
ATIVO PERMANENTE	EST-01	PROFESSOR DO MAGISTERIO SUPERI	Doutorado(T)	CD-0003	RT - RETRIB. POR TITULAÇÃO AT	110.756,76
ATIVO PERMANENTE	EST-01	PROFESSOR DO MAGISTERIO SUPERI	Doutorado(T)	CD-0003	VENCIMENTO BASICO	96.310,32
ATIVO PERMANENTE	EST-01	PROFESSOR DO MAGISTERIO SUPERI	Doutorado(T)	S/nivel funcao	RT - RETRIB. POR TITULAÇÃO AT	80.607,91
ATIVO PERMANENTE	EST-01	PROFESSOR DO MAGISTERIO SUPERI	Doutorado(T)	S/nivel funcao	VENCIMENTO BASICO	70.093,76
ATIVO PERMANENTE	EST-01	PROFESSOR DO MAGISTERIO SUPERI	Doutorado(T)	FUC-0001	COMIS.COORD.CURSO	11.798,16
ATIVO PERMANENTE	EST-01	PROFESSOR DO MAGISTERIO SUPERI	Doutorado(T)	FUC-0001	RT - RETRIB. POR TITULAÇÃO AT	83.013,00
ATIVO PERMANENTE	EST-01	PROFESSOR DO MAGISTERIO SUPERI	Doutorado(T)	FUC-0001	VENCIMENTO BASICO	72.185,16
ATIVO PERMANENTE	EST-01	ASSISTENTE EM ADMINISTRACAO	2o gr compl ou tec profiss	S/nivel funcao	VENCIMENTO BASICO	36.940,44
ATIVO EM OUTRO ORGAO	EST-08	ASSISTENTE EM ADMINISTRACAO	Especializacao Niv Sup(T)	S/nivel funcao	IQ - 30% - LEI 11.091/05 AT	11.963,40
ATIVO EM OUTRO ORGAO	EST-08	ASSISTENTE EM ADMINISTRACAO	Especializacao Niv Sup(T)	S/nivel funcao	VENCIMENTO BASICO	39.878,04
ATIVO PERMANENTE	EST-01	PROFESSOR DO MAGISTERIO SUPERI	Doutorado(T)	S/nivel funcao	ADIC. DE INSALUBRIDADE	4.610,28
ATIVO PERMANENTE	EST-01	PROFESSOR DO MAGISTERIO SUPERI	Doutorado(T)	S/nivel funcao	RT - RETRIB. POR TITULAÇÃO AT	39.763,68
ATIVO PERMANENTE	EST-01	PROFESSOR DO MAGISTERIO SUPERI	Doutorado(T)	S/nivel funcao	VENCIMENTO BASICO	46.102,80
ATIVO PERMANENTE	EST-01	PROFESSOR DO MAGISTERIO SUPERI	Doutorado(T)	S/nivel funcao	RT - RETRIB. POR TITULAÇÃO AT	106.496,88

Apêndice 2 - Relação de Servidores com Remuneração - 2020

SITUAÇÃO VÍNCULO	SITUAÇÃO	CARGO	ESCOLARIDADE	NÍVEL	RUBRICA	REMUNERAÇÃO
ATIVO PERMANENTE	EST-01	PROFESSOR DO MAGISTERIO SUPERI	Doutorado(T)	S/nivel funcao	VENCIMENTO BASICO	92.606,04
ATIVO PERMANENTE	EST-01	ADMINISTRADOR	Especializacao Niv Sup(T)	FG-0001	ADIC.GESTAO EDUCACIONAL - AGE	7.324,68
ATIVO PERMANENTE	EST-01	ADMINISTRADOR	Especializacao Niv Sup(T)	FG-0001	FUNCAO GRATIFICADA - FG - IFES	1.647,12
ATIVO PERMANENTE	EST-01	ADMINISTRADOR	Especializacao Niv Sup(T)	FG-0001	LD.13	2.734,32
ATIVO PERMANENTE	EST-01	ADMINISTRADOR	Especializacao Niv Sup(T)	FG-0001	IQ - 30% - LEI 11.091/05 AT	22.638,64
ATIVO PERMANENTE	EST-01	ADMINISTRADOR	Especializacao Niv Sup(T)	FG-0001	VENCIMENTO BASICO	75.462,24
ATIVO PERMANENTE	EST-01	TECNICO EM ASSUNTOS EDUCACIONA	Especializacao Niv Sup(T)	S/nivel funcao	IQ - 30% - LEI 11.091/05 AT	21.788,80
ATIVO PERMANENTE	EST-01	TECNICO EM ASSUNTOS EDUCACIONA	Especializacao Niv Sup(T)	S/nivel funcao	VENCIMENTO BASICO	72.629,64
ATIVO PERMANENTE	EST-01	ASSISTENTE EM ADMINISTRACAO	Mestrado(T)	S/nivel funcao	IQ - 52% - LEI 11.091/05 AT	22.749,27
ATIVO PERMANENTE	EST-01	ASSISTENTE EM ADMINISTRACAO	Mestrado(T)	S/nivel funcao	VENCIMENTO BASICO	43.748,71
ATIVO PERMANENTE	EST-01	ASSISTENTE EM ADMINISTRACAO	Mestrado(T)	FG-0004	ADIC.GESTAO EDUCACIONAL - AGE	282,72
ATIVO PERMANENTE	EST-01	ASSISTENTE EM ADMINISTRACAO	Mestrado(T)	FG-0004	FUNCAO GRATIFICADA - FG - IFES	199,17
ATIVO PERMANENTE	EST-01	ASSISTENTE EM ADMINISTRACAO	Mestrado(T)	FG-0004	LD.13	330,60
ATIVO PERMANENTE	EST-01	ASSISTENTE EM ADMINISTRACAO	Mestrado(T)	FG-0004	IQ - 52% - LEI 11.091/05 AT	5.814,63
ATIVO PERMANENTE	EST-01	ASSISTENTE EM ADMINISTRACAO	Mestrado(T)	FG-0004	VENCIMENTO BASICO	11.182,02
ATIVO PERMANENTE	EST-01	ASSISTENTE EM ADMINISTRACAO	Mestrado(T)	S/nivel funcao	FG IFE'S DECISÃO JUDICIAL	2.437,47
ATIVO PERMANENTE	EST-01	ASSISTENTE EM ADMINISTRACAO	Mestrado(T)	S/nivel funcao	IQ - 52% - LEI 11.091/05 AT	17.152,89
ATIVO PERMANENTE	EST-01	ASSISTENTE EM ADMINISTRACAO	Mestrado(T)	S/nivel funcao	VENCIMENTO BASICO	32.986,42
ATIVO PERMANENTE	EST-01	SECRETARIO EXECUTIVO	Especializacao Niv Sup(T)	S/nivel funcao	IQ - 30% - LEI 11.091/05 AT	22.638,64
ATIVO PERMANENTE	EST-01	SECRETARIO EXECUTIVO	Especializacao Niv Sup(T)	S/nivel funcao	VENCIMENTO BASICO	75.462,24
ATIVO PERMANENTE	EST-01	PROFESSOR DO MAGISTERIO SUPERI	Mestrado(T)	S/nivel funcao	RT - RETRIB. POR TITULAÇÃO AT	31.929,10
ATIVO PERMANENTE	EST-01	PROFESSOR DO MAGISTERIO SUPERI	Mestrado(T)	S/nivel funcao	VENCIMENTO BASICO	63.858,25
ATIVO PERMANENTE	EST-01	PROFESSOR DO MAGISTERIO SUPERI	Doutorado(T)	S/nivel funcao	ADIC. DE INSALUBRIDADE	9.791,46
ATIVO PERMANENTE	EST-01	PROFESSOR DO MAGISTERIO SUPERI	Doutorado(T)	S/nivel funcao	RT - RETRIB. POR TITULAÇÃO AT	112.602,71
ATIVO PERMANENTE	EST-01	PROFESSOR DO MAGISTERIO SUPERI	Doutorado(T)	S/nivel funcao	VENCIMENTO BASICO	97.915,47
ATIVO PERMANENTE	EST-01	PROFESSOR DO MAGISTERIO SUPERI	Doutorado(T)	S/nivel funcao	ADIC. DE INSALUBRIDADE	274,42
ATIVO PERMANENTE	EST-01	PROFESSOR DO MAGISTERIO SUPERI	Doutorado(T)	S/nivel funcao	RT - RETRIB. POR TITULAÇÃO AT	1.577,92
ATIVO PERMANENTE	EST-01	PROFESSOR DO MAGISTERIO SUPERI	Doutorado(T)	S/nivel funcao	VENCIMENTO BASICO	2.744,21
ATIVO PERMANENTE	EST-01	PROFESSOR DO MAGISTERIO SUPERI	Doutorado(T)	S/nivel funcao	RT - RETRIB. POR TITULAÇÃO AT	61.722,48
ATIVO PERMANENTE	EST-01	PROFESSOR DO MAGISTERIO SUPERI	Doutorado(T)	S/nivel funcao	VENCIMENTO BASICO	53.671,68
ATIVO PERMANENTE	EST-01	PROFESSOR DO MAGISTERIO SUPERI	Doutorado(T)	S/nivel funcao	RT - RETRIB. POR TITULAÇÃO AT	81.920,76
ATIVO PERMANENTE	EST-01	PROFESSOR DO MAGISTERIO SUPERI	Doutorado(T)	S/nivel funcao	VENCIMENTO BASICO	71.235,36
ATIVO PERMANENTE	EST-01	PROFESSOR DO MAGISTERIO SUPERI	Doutorado(T)	S/nivel funcao	RT - RETRIB. POR TITULAÇÃO AT	111.864,33
ATIVO PERMANENTE	EST-01	PROFESSOR DO MAGISTERIO SUPERI	Doutorado(T)	S/nivel funcao	VENCIMENTO BASICO	97.273,41
ATIVO PERMANENTE	EST-01	PROFESSOR DO MAGISTERIO SUPERI	Doutorado(T)	S/nivel funcao	RT - RETRIB. POR TITULAÇÃO AT	110.756,76
ATIVO PERMANENTE	EST-01	PROFESSOR DO MAGISTERIO SUPERI	Doutorado(T)	S/nivel funcao	VENCIMENTO BASICO	96.310,32
ATIVO PERMANENTE	EST-01	ASSISTENTE EM ADMINISTRACAO	Graduacao Niv Sup Comple(T)	FG-0002	ADIC.GESTAO EDUCACIONAL - AGE	4.133,04
ATIVO PERMANENTE	EST-01	ASSISTENTE EM ADMINISTRACAO	Graduacao Niv Sup Comple(T)	FG-0002	FUNCAO GRATIFICADA - FG - IFES	1.406,88
ATIVO PERMANENTE	EST-01	ASSISTENTE EM ADMINISTRACAO	Graduacao Niv Sup Comple(T)	FG-0002	LD.13	2.335,44
ATIVO PERMANENTE	EST-01	ASSISTENTE EM ADMINISTRACAO	Graduacao Niv Sup Comple(T)	FG-0002	IQ - 30% - LEI 11.091/05 AT	13.208,50
ATIVO PERMANENTE	EST-01	ASSISTENTE EM ADMINISTRACAO	Graduacao Niv Sup Comple(T)	FG-0002	VENCIMENTO BASICO	44.028,53
ATIVO PERMANENTE	EST-01	TECNICO DE LABORATORIO AREA	Graduacao Niv Sup Comple(T)	S/nivel funcao	ADIC. DE INSALUBRIDADE	8.805,62
ATIVO PERMANENTE	EST-01	TECNICO DE LABORATORIO AREA	Graduacao Niv Sup Comple(T)	S/nivel funcao	IQ - 15% - LEI 11.091/05 AT	6.604,25
ATIVO PERMANENTE	EST-01	TECNICO DE LABORATORIO AREA	Graduacao Niv Sup Comple(T)	S/nivel funcao	VENCIMENTO BASICO	44.028,53
ATIVO PERMANENTE	EST-01	TECNICO DE LABORATORIO AREA	Mestrado(T)	S/nivel funcao	ADIC. DE INSALUBRIDADE	8.833,60

Apêndice 2 - Relação de Servidores com Remuneração - 2020

SITUAÇÃO VÍNCULO	SITUAÇÃO	CARGO	ESCOLARIDADE	NÍVEL	RUBRICA	REMUNERAÇÃO
ATIVO PERMANENTE	EST-01	TECNICO DE LABORATORIO AREA	Mestrado(T)	S/nivel funcao	IQ - 52% - LEI 11.091/05 AT	22.967,52
ATIVO PERMANENTE	EST-01	TECNICO DE LABORATORIO AREA	Mestrado(T)	S/nivel funcao	VENCIMENTO BASICO	44.168,44
ATIVO PERMANENTE	EST-01	PROFESSOR DO MAGISTERIO SUPERI	Doutorado(T)	S/nivel funcao	ADIC. DE INSALUBRIDADE	9.855,66
ATIVO PERMANENTE	EST-01	PROFESSOR DO MAGISTERIO SUPERI	Doutorado(T)	S/nivel funcao	RT - RETRIB. POR TITULAÇÃO AT	113.341,09
ATIVO PERMANENTE	EST-01	PROFESSOR DO MAGISTERIO SUPERI	Doutorado(T)	S/nivel funcao	VENCIMENTO BASICO	98.557,53
ATIVO PERMANENTE	EST-01	PROFESSOR DO MAGISTERIO SUPERI	Doutorado(T)	S/nivel funcao	ADIC. DE INSALUBRIDADE	9.791,46
ATIVO PERMANENTE	EST-01	PROFESSOR DO MAGISTERIO SUPERI	Doutorado(T)	S/nivel funcao	RT - RETRIB. POR TITULAÇÃO AT	112.602,71
ATIVO PERMANENTE	EST-01	PROFESSOR DO MAGISTERIO SUPERI	Doutorado(T)	S/nivel funcao	VENCIMENTO BASICO	97.915,47
ATIVO PERMANENTE	EST-01	PROFESSOR DO MAGISTERIO SUPERI	Doutorado(T)	FUC-0001	ADIC. DE INSALUBRIDADE	8.488,82
ATIVO PERMANENTE	EST-01	PROFESSOR DO MAGISTERIO SUPERI	Doutorado(T)	FUC-0001	COMIS.COORD.CURSO	11.798,16
ATIVO PERMANENTE	EST-01	PROFESSOR DO MAGISTERIO SUPERI	Doutorado(T)	FUC-0001	RT - RETRIB. POR TITULAÇÃO AT	97.622,13
ATIVO PERMANENTE	EST-01	PROFESSOR DO MAGISTERIO SUPERI	Doutorado(T)	FUC-0001	VENCIMENTO BASICO	84.888,84
ATIVO PERMANENTE	EST-01	ASSISTENTE EM ADMINISTRACAO	Mestrado(T)	S/nivel funcao	IQ - 52% - LEI 11.091/05 AT	22.894,77
ATIVO PERMANENTE	EST-01	ASSISTENTE EM ADMINISTRACAO	Mestrado(T)	S/nivel funcao	VENCIMENTO BASICO	44.028,53
ATIVO PERMANENTE	EST-01	TECNICO DE LABORATORIO AREA	Graduacao Niv Sup Comple(T)	S/nivel funcao	ADIC. DE INSALUBRIDADE	8.777,64
ATIVO PERMANENTE	EST-01	TECNICO DE LABORATORIO AREA	Graduacao Niv Sup Comple(T)	S/nivel funcao	IQ - 25% - LEI 11.091/05 AT	10.972,08
ATIVO PERMANENTE	EST-01	TECNICO DE LABORATORIO AREA	Graduacao Niv Sup Comple(T)	S/nivel funcao	VENCIMENTO BASICO	43.888,62
ATIVO PERMANENTE	EST-01	PROFESSOR DO MAGISTERIO SUPERI	Doutorado(T)	S/nivel funcao	ADIC. DE INSALUBRIDADE	9.791,46
ATIVO PERMANENTE	EST-01	PROFESSOR DO MAGISTERIO SUPERI	Doutorado(T)	S/nivel funcao	RT - RETRIB. POR TITULAÇÃO AT	112.602,71
ATIVO PERMANENTE	EST-01	PROFESSOR DO MAGISTERIO SUPERI	Doutorado(T)	S/nivel funcao	VENCIMENTO BASICO	97.915,47
ATIVO PERMANENTE	EST-01	PROFESSOR DO MAGISTERIO SUPERI	Doutorado(T)	S/nivel funcao	ADIC. DE INSALUBRIDADE	9.695,16
ATIVO PERMANENTE	EST-01	PROFESSOR DO MAGISTERIO SUPERI	Doutorado(T)	S/nivel funcao	RT - RETRIB. POR TITULAÇÃO AT	111.495,14
ATIVO PERMANENTE	EST-01	PROFESSOR DO MAGISTERIO SUPERI	Doutorado(T)	S/nivel funcao	VENCIMENTO BASICO	96.952,38
ATIVO PERMANENTE	EST-01	PROFESSOR DO MAGISTERIO SUPERI	Doutorado(T)	CD-0004	CARGO DE DIRECAO - CD	3.852,76
ATIVO PERMANENTE	EST-01	PROFESSOR DO MAGISTERIO SUPERI	Doutorado(T)	CD-0004	RT - RETRIB. POR TITULAÇÃO AT	9.229,73
ATIVO PERMANENTE	EST-01	PROFESSOR DO MAGISTERIO SUPERI	Doutorado(T)	CD-0004	VENCIMENTO BASICO	8.025,86
ATIVO PERMANENTE	EST-01	PROFESSOR DO MAGISTERIO SUPERI	Doutorado(T)	S/nivel funcao	RT - RETRIB. POR TITULAÇÃO AT	99.397,09
ATIVO PERMANENTE	EST-01	PROFESSOR DO MAGISTERIO SUPERI	Doutorado(T)	S/nivel funcao	VENCIMENTO BASICO	86.432,32
ATIVO PERMANENTE	EST-01	TEC DE TECNOLOGIA DA INFORMACA	Graduacao Niv Sup Comple(T)	S/nivel funcao	IQ - 25% - LEI 11.091/05 AT	8.554,80
ATIVO PERMANENTE	EST-01	TEC DE TECNOLOGIA DA INFORMACA	Graduacao Niv Sup Comple(T)	S/nivel funcao	VENCIMENTO BASICO	34.219,32
ATIVO PERMANENTE	EST-01	PROFESSOR DO MAGISTERIO SUPERI	Doutorado(T)	S/nivel funcao	ADIC. DE INSALUBRIDADE	18.521,16
ATIVO PERMANENTE	EST-01	PROFESSOR DO MAGISTERIO SUPERI	Doutorado(T)	S/nivel funcao	RT - RETRIB. POR TITULAÇÃO AT	106.496,88
ATIVO PERMANENTE	EST-01	PROFESSOR DO MAGISTERIO SUPERI	Doutorado(T)	S/nivel funcao	VENCIMENTO BASICO	92.606,04
ATIVO PERMANENTE	EST-01	ADMINISTRADOR	Especializacao Niv Sup(T)	S/nivel funcao	IQ - 30% - LEI 11.091/05 AT	2.508,38
ATIVO PERMANENTE	EST-01	ADMINISTRADOR	Especializacao Niv Sup(T)	S/nivel funcao	VENCIMENTO BASICO	8.361,32
ATIVO PERMANENTE	EST-01	ADMINISTRADOR	Mestrado(T)	S/nivel funcao	IQ - 52% - LEI 11.091/05 AT	13.043,64
ATIVO PERMANENTE	EST-01	ADMINISTRADOR	Mestrado(T)	S/nivel funcao	VENCIMENTO BASICO	25.083,96
ATIVO PERMANENTE	EST-01	PROFESSOR DO MAGISTERIO SUPERI	Doutorado(T)	S/nivel funcao	ADIC. DE INSALUBRIDADE	19.262,04
ATIVO PERMANENTE	EST-01	PROFESSOR DO MAGISTERIO SUPERI	Doutorado(T)	S/nivel funcao	RT - RETRIB. POR TITULAÇÃO AT	110.756,76
ATIVO PERMANENTE	EST-01	PROFESSOR DO MAGISTERIO SUPERI	Doutorado(T)	S/nivel funcao	VENCIMENTO BASICO	96.310,32
EXERCICIO PROVISORIO	EST-19	S/cargo	Doutorado(T)	S/nivel funcao	ADIC. DE INSALUBRIDADE	9.260,52
ATIVO PERMANENTE	EST-01	PROFESSOR DO MAGISTERIO SUPERI	Doutorado(T)	S/nivel funcao	RT - RETRIB. POR TITULAÇÃO AT	111.864,33
ATIVO PERMANENTE	EST-01	PROFESSOR DO MAGISTERIO SUPERI	Doutorado(T)	S/nivel funcao	VENCIMENTO BASICO	97.273,41
ATIVO PERMANENTE	EST-01	PROFESSOR DO MAGISTERIO SUPERI	Doutorado(T)	S/nivel funcao	RT - RETRIB. POR TITULAÇÃO AT	110.756,76
ATIVO PERMANENTE	EST-01	PROFESSOR DO MAGISTERIO SUPERI	Doutorado(T)	S/nivel funcao	VENCIMENTO BASICO	96.310,32

Apêndice 2 - Relação de Servidores com Remuneração - 2020

SITUAÇÃO VÍNCULO	SITUAÇÃO	CARGO	ESCOLARIDADE	NÍVEL	RUBRICA	REMUNERAÇÃO
ATIVO PERMANENTE	EST-01	BIBLIOTECARIO-DOCUMENTALISTA	Especializacao Niv Sup(T)	S/nivel funcao	IQ - 30% - LEI 11.091/05 AT	22.495,20
ATIVO PERMANENTE	EST-01	BIBLIOTECARIO-DOCUMENTALISTA	Especializacao Niv Sup(T)	S/nivel funcao	VENCIMENTO BASICO	74.984,16
ATIVO PERMANENTE	EST-01	PROFESSOR DO MAGISTERIO SUPERI	Doutorado(T)	S/nivel funcao	ADIC. DE INSALUBRIDADE	14.816,88
ATIVO PERMANENTE	EST-01	PROFESSOR DO MAGISTERIO SUPERI	Doutorado(T)	S/nivel funcao	RT - RETRIB. POR TITULACAO AT	85.197,48
ATIVO PERMANENTE	EST-01	PROFESSOR DO MAGISTERIO SUPERI	Doutorado(T)	S/nivel funcao	VENCIMENTO BASICO	74.084,76
ATIVO PERMANENTE	EST-01	PROFESSOR DO MAGISTERIO SUPERI	Mestrado(T)	S/nivel funcao	RT - RETRIB. POR TITULACAO AT	32.930,52
ATIVO PERMANENTE	EST-01	PROFESSOR DO MAGISTERIO SUPERI	Mestrado(T)	S/nivel funcao	VENCIMENTO BASICO	65.861,16
ATIVO PERMANENTE	EST-01	NUTRICIONISTA-HABILITACAO	Mestrado(T)	CD-0004	CARGO DE DIRECAO - CD	26.969,32
ATIVO PERMANENTE	EST-01	NUTRICIONISTA-HABILITACAO	Mestrado(T)	CD-0004	IQ - 52% - LEI 11.091/05 AT	21.951,20
ATIVO PERMANENTE	EST-01	NUTRICIONISTA-HABILITACAO	Mestrado(T)	CD-0004	VENCIMENTO BASICO	42.213,91
ATIVO PERMANENTE	EST-01	NUTRICIONISTA-HABILITACAO	Mestrado(T)	S/nivel funcao	IQ - 52% - LEI 11.091/05 AT	15.337,60
ATIVO PERMANENTE	EST-01	NUTRICIONISTA-HABILITACAO	Mestrado(T)	S/nivel funcao	VENCIMENTO BASICO	29.495,45
ATIVO PERMANENTE	EST-01	TECNICO EM CONTABILIDADE	2o gr compl ou tec profiss	S/nivel funcao	IQ - 25% - LEI 11.091/05 AT	10.972,08
ATIVO PERMANENTE	EST-01	TECNICO EM CONTABILIDADE	2o gr compl ou tec profiss	S/nivel funcao	VENCIMENTO BASICO	43.888,62
ATIVO PERMANENTE	EST-01	PROFESSOR DO MAGISTERIO SUPERI	Doutorado(T)	S/nivel funcao	ADIC. DE INSALUBRIDADE	12.855,30
ATIVO PERMANENTE	EST-01	PROFESSOR DO MAGISTERIO SUPERI	Doutorado(T)	S/nivel funcao	RT - RETRIB. POR TITULACAO AT	73.918,34
ATIVO PERMANENTE	EST-01	PROFESSOR DO MAGISTERIO SUPERI	Doutorado(T)	S/nivel funcao	VENCIMENTO BASICO	64.276,86
ATIVO PERMANENTE	EST-01	TECNICO DE LABORATORIO AREA	Mestrado(T)	S/nivel funcao	ADIC. DE INSALUBRIDADE	8.777,64
ATIVO PERMANENTE	EST-01	TECNICO DE LABORATORIO AREA	Mestrado(T)	S/nivel funcao	IQ - 52% - LEI 11.091/05 AT	22.822,02
ATIVO PERMANENTE	EST-01	TECNICO DE LABORATORIO AREA	Mestrado(T)	S/nivel funcao	VENCIMENTO BASICO	43.888,62
ATIVO PERMANENTE	EST-01	PROFESSOR DO MAGISTERIO SUPERI	Mestrado(T)	S/nivel funcao	RT - RETRIB. POR TITULACAO AT	29.727,48
ATIVO PERMANENTE	EST-01	PROFESSOR DO MAGISTERIO SUPERI	Mestrado(T)	S/nivel funcao	VENCIMENTO BASICO	59.454,84
ATIVO PERMANENTE	EST-01	TECNICO DE LABORATORIO AREA	2o gr compl ou tec profiss	S/nivel funcao	VENCIMENTO BASICO	30.783,24
ATIVO PERMANENTE	EST-01	ASSISTENTE EM ADMINISTRACAO	Graduacao Niv Sup Comple(T)	FG-0004	ADIC.GESTAO EDUCACIONAL - AGE	282,72
ATIVO PERMANENTE	EST-01	ASSISTENTE EM ADMINISTRACAO	Graduacao Niv Sup Comple(T)	FG-0004	FUNCAO GRATIFICADA - FG - IFES	199,17
ATIVO PERMANENTE	EST-01	ASSISTENTE EM ADMINISTRACAO	Graduacao Niv Sup Comple(T)	FG-0004	LD.13	330,60
ATIVO PERMANENTE	EST-01	ASSISTENTE EM ADMINISTRACAO	Graduacao Niv Sup Comple(T)	FG-0004	IQ - 25% - LEI 11.091/05 AT	1.981,14
ATIVO PERMANENTE	EST-01	ASSISTENTE EM ADMINISTRACAO	Graduacao Niv Sup Comple(T)	FG-0004	SUBSTITUICAO/INTERINO	477,59
ATIVO PERMANENTE	EST-01	ASSISTENTE EM ADMINISTRACAO	Graduacao Niv Sup Comple(T)	FG-0004	VENCIMENTO BASICO	7.924,65
ATIVO PERMANENTE	EST-01	ASSISTENTE EM ADMINISTRACAO	Graduacao Niv Sup Comple(T)	S/nivel funcao	FG IFE'S DECISAO JUDICIAL	2.437,47
ATIVO PERMANENTE	EST-01	ASSISTENTE EM ADMINISTRACAO	Graduacao Niv Sup Comple(T)	S/nivel funcao	IQ - 25% - LEI 11.091/05 AT	5.918,64
ATIVO PERMANENTE	EST-01	ASSISTENTE EM ADMINISTRACAO	Graduacao Niv Sup Comple(T)	S/nivel funcao	SUBSTITUICAO/INTERINO	1.790,97
ATIVO PERMANENTE	EST-01	ASSISTENTE EM ADMINISTRACAO	Graduacao Niv Sup Comple(T)	S/nivel funcao	VENCIMENTO BASICO	23.674,80
ATIVO PERMANENTE	EST-01	PROFESSOR DO MAGISTERIO SUPERI	Doutorado(T)	S/nivel funcao	ADIC. DE INSALUBRIDADE	18.829,86
ATIVO PERMANENTE	EST-01	PROFESSOR DO MAGISTERIO SUPERI	Doutorado(T)	S/nivel funcao	RT - RETRIB. POR TITULACAO AT	108.271,83
ATIVO PERMANENTE	EST-01	PROFESSOR DO MAGISTERIO SUPERI	Doutorado(T)	S/nivel funcao	VENCIMENTO BASICO	94.149,49
ATIVO PERMANENTE	EST-01	PROFESSOR DO MAGISTERIO SUPERI	Doutorado(T)	S/nivel funcao	RT - RETRIB. POR TITULACAO AT	82.193,82
ATIVO PERMANENTE	EST-01	PROFESSOR DO MAGISTERIO SUPERI	Doutorado(T)	S/nivel funcao	VENCIMENTO BASICO	71.472,81
ATIVO PERMANENTE	EST-01	PROFESSOR DO MAGISTERIO SUPERI	Doutorado(T)	S/nivel funcao	RT - RETRIB. POR TITULACAO AT	106.496,88
ATIVO PERMANENTE	EST-01	PROFESSOR DO MAGISTERIO SUPERI	Doutorado(T)	S/nivel funcao	VENCIMENTO BASICO	92.606,04
ATIVO PERMANENTE	EST-01	ASSISTENTE EM ADMINISTRACAO	Mestrado(T)	S/nivel funcao	IQ - 75% - LEI 11.091/05 AT	31.074,84
ATIVO PERMANENTE	EST-01	ASSISTENTE EM ADMINISTRACAO	Mestrado(T)	S/nivel funcao	SUBSTITUICAO/INTERINO	1.926,38
ATIVO PERMANENTE	EST-01	ASSISTENTE EM ADMINISTRACAO	Mestrado(T)	S/nivel funcao	VENCIMENTO BASICO	41.433,24
ATIVO PERMANENTE	EST-01	PROFESSOR DO MAGISTERIO SUPERI	Doutorado(T)	S/nivel funcao	ADIC. DE INSALUBRIDADE	13.172,16
ATIVO PERMANENTE	EST-01	PROFESSOR DO MAGISTERIO SUPERI	Doutorado(T)	S/nivel funcao	RT - RETRIB. POR TITULACAO AT	75.740,28

Apêndice 2 - Relação de Servidores com Remuneração - 2020

SITUAÇÃO VÍNCULO	SITUAÇÃO	CARGO	ESCOLARIDADE	NÍVEL	RUBRICA	REMUNERAÇÃO
ATIVO PERMANENTE	EST-01	PROFESSOR DO MAGISTERIO SUPERI	Doutorado(T)	S/nivel funcao	VENCIMENTO BASICO	65.861,16
ATIVO PERMANENTE	EST-01	PROFESSOR DO MAGISTERIO SUPERI	Doutorado(T)	S/nivel funcao	ADIC. DE INSALUBRIDADE	9.630,96
ATIVO PERMANENTE	EST-01	PROFESSOR DO MAGISTERIO SUPERI	Doutorado(T)	S/nivel funcao	RT - RETRIB. POR TITULAÇÃO AT	110.756,76
ATIVO PERMANENTE	EST-01	PROFESSOR DO MAGISTERIO SUPERI	Doutorado(T)	S/nivel funcao	VENCIMENTO BASICO	96.310,32
ATIVO EM OUTRO ORGAO	EST-08	ASSISTENTE EM ADMINISTRACAO	2o gr compl ou tec profiss	S/nivel funcao	VENCIMENTO BASICO	40.670,82
ATIVO PERMANENTE	EST-01	SECRETARIO EXECUTIVO	Mestrado(T)	S/nivel funcao	INCENTIVO JORNADA REDUZIDA	7.100,74
ATIVO PERMANENTE	EST-01	SECRETARIO EXECUTIVO	Mestrado(T)	S/nivel funcao	IQ - 52% - LEI 11.091/05 AT	29.150,54
ATIVO PERMANENTE	EST-01	SECRETARIO EXECUTIVO	Mestrado(T)	S/nivel funcao	VENCIMENTO BASICO	56.058,84
ATIVO PERMANENTE	EST-01	SECRETARIO EXECUTIVO	Mestrado(T)	FG-0002	ADIC.GESTAO EDUCACIONAL - AGE	4.133,04
ATIVO PERMANENTE	EST-01	SECRETARIO EXECUTIVO	Mestrado(T)	FG-0002	FUNCAO GRATIFICADA - FG - IFES	1.406,88
ATIVO PERMANENTE	EST-01	SECRETARIO EXECUTIVO	Mestrado(T)	FG-0002	LD.13	2.335,44
ATIVO PERMANENTE	EST-01	SECRETARIO EXECUTIVO	Mestrado(T)	FG-0002	IQ - 52% - LEI 11.091/05 AT	38.867,42
ATIVO PERMANENTE	EST-01	SECRETARIO EXECUTIVO	Mestrado(T)	FG-0002	VENCIMENTO BASICO	74.745,12
ATIVO PERMANENTE	EST-01	ENGENHEIRO-AREA	Doutorado(T)	S/nivel funcao	IQ - 75% - LEI 11.091/05 AT	55.879,56
ATIVO PERMANENTE	EST-01	ENGENHEIRO-AREA	Doutorado(T)	S/nivel funcao	SUBSTITUICAO/INTERINO	390,20
ATIVO PERMANENTE	EST-01	ENGENHEIRO-AREA	Doutorado(T)	S/nivel funcao	VENCIMENTO BASICO	74.506,08
ATIVO PERMANENTE	EST-01	ASSISTENTE EM ADMINISTRACAO	Especializacao Niv Sup(T)	FG-0007	FUNCAO GRATIFICADA - FG - IFES	115,89
ATIVO PERMANENTE	EST-01	ASSISTENTE EM ADMINISTRACAO	Especializacao Niv Sup(T)	FG-0007	LD.13	192,39
ATIVO PERMANENTE	EST-01	ASSISTENTE EM ADMINISTRACAO	Especializacao Niv Sup(T)	FG-0007	IQ - 30% - LEI 11.091/05 AT	3.354,60
ATIVO PERMANENTE	EST-01	ASSISTENTE EM ADMINISTRACAO	Especializacao Niv Sup(T)	FG-0007	VENCIMENTO BASICO	11.182,02
ATIVO PERMANENTE	EST-01	ASSISTENTE EM ADMINISTRACAO	Especializacao Niv Sup(T)	S/nivel funcao	FG IFE'S DECISÃO JUDICIAL	924,84
ATIVO PERMANENTE	EST-01	ASSISTENTE EM ADMINISTRACAO	Especializacao Niv Sup(T)	S/nivel funcao	IQ - 30% - LEI 11.091/05 AT	9.769,94
ATIVO PERMANENTE	EST-01	ASSISTENTE EM ADMINISTRACAO	Especializacao Niv Sup(T)	S/nivel funcao	VENCIMENTO BASICO	32.566,69
ATIVO PERMANENTE	EST-01	ASSISTENTE EM ADMINISTRACAO	2o gr compl ou tec profiss	CD-0004	CARGO DE DIRECAO - CD	46.233,12
ATIVO PERMANENTE	EST-01	ASSISTENTE EM ADMINISTRACAO	2o gr compl ou tec profiss	CD-0004	VENCIMENTO BASICO	43.748,71
ATIVO PERMANENTE	EST-01	SECRETARIO EXECUTIVO	Especializacao Niv Sup(T)	S/nivel funcao	IQ - 30% - LEI 11.091/05 AT	22.423,48
ATIVO PERMANENTE	EST-01	SECRETARIO EXECUTIVO	Especializacao Niv Sup(T)	S/nivel funcao	VENCIMENTO BASICO	74.745,12
ATIVO PERMANENTE	EST-01	SECRETARIO EXECUTIVO	Especializacao Niv Sup(T)	CD-0003	CARGO DE DIRECAO - CD	63.665,16
ATIVO PERMANENTE	EST-01	SECRETARIO EXECUTIVO	Especializacao Niv Sup(T)	CD-0003	IQ - 30% - LEI 11.091/05 AT	22.423,48
ATIVO PERMANENTE	EST-01	SECRETARIO EXECUTIVO	Especializacao Niv Sup(T)	CD-0003	VENCIMENTO BASICO	74.745,12
ATIVO EM OUTRO ORGAO	EST-08	ECONOMISTA	Mestrado(T)	S/nivel funcao	IQ - 52% - LEI 11.091/05 AT	38.867,42
ATIVO EM OUTRO ORGAO	EST-08	ECONOMISTA	Mestrado(T)	S/nivel funcao	VENCIMENTO BASICO	74.745,12
ATIVO PERMANENTE	EST-01	JORNALISTA	Mestrado(T)	CD-0003	CARGO DE DIRECAO - CD	5.305,43
ATIVO PERMANENTE	EST-01	JORNALISTA	Mestrado(T)	CD-0003	IQ - 52% - LEI 11.091/05 AT	3.311,46
ATIVO PERMANENTE	EST-01	JORNALISTA	Mestrado(T)	CD-0003	VENCIMENTO BASICO	6.368,20
ATIVO PERMANENTE	EST-01	JORNALISTA	Mestrado(T)	CD-0004	CARGO DE DIRECAO - CD	42.380,36
ATIVO PERMANENTE	EST-01	JORNALISTA	Mestrado(T)	CD-0004	IQ - 52% - LEI 11.091/05 AT	35.555,96
ATIVO PERMANENTE	EST-01	JORNALISTA	Mestrado(T)	CD-0004	VENCIMENTO BASICO	68.376,92
ATIVO PERMANENTE	EST-01	ANALISTA DE TEC DA INFORMACAO	Mestrado(T)	S/nivel funcao	IQ - 52% - LEI 11.091/05 AT	38.867,42
ATIVO PERMANENTE	EST-01	ANALISTA DE TEC DA INFORMACAO	Mestrado(T)	S/nivel funcao	VENCIMENTO BASICO	74.745,12
ATIVO PERMANENTE	EST-01	ASSISTENTE EM ADMINISTRACAO	Especializacao Niv Sup(T)	FG-0001	ADIC.GESTAO EDUCACIONAL - AGE	7.324,68
ATIVO PERMANENTE	EST-01	ASSISTENTE EM ADMINISTRACAO	Especializacao Niv Sup(T)	FG-0001	FUNCAO GRATIFICADA - FG - IFES	1.647,12
ATIVO PERMANENTE	EST-01	ASSISTENTE EM ADMINISTRACAO	Especializacao Niv Sup(T)	FG-0001	LD.13	2.734,32
ATIVO PERMANENTE	EST-01	ASSISTENTE EM ADMINISTRACAO	Especializacao Niv Sup(T)	FG-0001	IQ - 30% - LEI 11.091/05 AT	13.124,54
ATIVO PERMANENTE	EST-01	ASSISTENTE EM ADMINISTRACAO	Especializacao Niv Sup(T)	FG-0001	VENCIMENTO BASICO	43.748,71

Apêndice 2 - Relação de Servidores com Remuneração - 2020

SITUAÇÃO VÍNCULO	SITUAÇÃO	CARGO	ESCOLARIDADE	NÍVEL	RUBRICA	REMUNERAÇÃO
ATIVO PERMANENTE	EST-01	SECRETARIO EXECUTIVO	Doutorado(T)	CD-0004	CARGO DE DIRECAO - CD	46.233,12
ATIVO PERMANENTE	EST-01	SECRETARIO EXECUTIVO	Doutorado(T)	CD-0004	IQ - 75% - LEI 11.091/05 AT	56.058,84
ATIVO PERMANENTE	EST-01	SECRETARIO EXECUTIVO	Doutorado(T)	CD-0004	VENCIMENTO BASICO	74.745,12
ATIVO PERMANENTE	EST-01	ANALISTA DE TEC DA INFORMACAO	Mestrado(T)	S/nivel funcao	IQ - 52% - LEI 11.091/05 AT	38.370,22
ATIVO PERMANENTE	EST-01	ANALISTA DE TEC DA INFORMACAO	Mestrado(T)	S/nivel funcao	VENCIMENTO BASICO	73.788,96
ATIVO PERMANENTE	EST-01	ENGENHEIRO-AREA	Mestrado(T)	FG-0001	ADIC.GESTAO EDUCACIONAL - AGE	7.324,68
ATIVO PERMANENTE	EST-01	ENGENHEIRO-AREA	Mestrado(T)	FG-0001	FUNCAO GRATIFICADA - FG - IFES	1.647,12
ATIVO PERMANENTE	EST-01	ENGENHEIRO-AREA	Mestrado(T)	FG-0001	LD.13	2.734,32
ATIVO PERMANENTE	EST-01	ENGENHEIRO-AREA	Mestrado(T)	FG-0001	IQ - 52% - LEI 11.091/05 AT	38.867,42
ATIVO PERMANENTE	EST-01	ENGENHEIRO-AREA	Mestrado(T)	FG-0001	SUBSTITUICAO/INTERINO	287,72
ATIVO PERMANENTE	EST-01	ENGENHEIRO-AREA	Mestrado(T)	FG-0001	VENCIMENTO BASICO	74.745,12
ATIVO PERMANENTE	EST-01	ASSISTENTE EM ADMINISTRACAO	Especializacao Niv Sup(T)	S/nivel funcao	IQ - 30% - LEI 11.091/05 AT	3.228,66
ATIVO PERMANENTE	EST-01	ASSISTENTE EM ADMINISTRACAO	Especializacao Niv Sup(T)	S/nivel funcao	VENCIMENTO BASICO	10.762,29
ATIVO PERMANENTE	EST-01	ASSISTENTE EM ADMINISTRACAO	Mestrado(T)	S/nivel funcao	IQ - 52% - LEI 11.091/05 AT	17.152,89
ATIVO PERMANENTE	EST-01	ASSISTENTE EM ADMINISTRACAO	Mestrado(T)	S/nivel funcao	SUBSTITUICAO/INTERINO	325,17
ATIVO PERMANENTE	EST-01	ASSISTENTE EM ADMINISTRACAO	Mestrado(T)	S/nivel funcao	VENCIMENTO BASICO	32.986,42
ATIVO EM OUTRO ORGAO	EST-08	PROFESSOR DO MAGISTERIO SUPERI	Doutorado(T)	S/nivel funcao	ABONO DE PERMANENCIA EC 41/03	27.659,60
ATIVO EM OUTRO ORGAO	EST-08	PROFESSOR DO MAGISTERIO SUPERI	Doutorado(T)	S/nivel funcao	RT - RETRIB. POR TITULACAO AT	107.916,84
ATIVO EM OUTRO ORGAO	EST-08	PROFESSOR DO MAGISTERIO SUPERI	Doutorado(T)	S/nivel funcao	VENCIMENTO BASICO	93.840,80
ATIVO PERMANENTE	EST-01	ASSISTENTE EM ADMINISTRACAO	Especializacao Niv Sup(T)	S/nivel funcao	IQ - 30% - LEI 11.091/05 AT	13.124,54
ATIVO PERMANENTE	EST-01	ASSISTENTE EM ADMINISTRACAO	Especializacao Niv Sup(T)	S/nivel funcao	VENCIMENTO BASICO	43.748,71
ATIVO PERMANENTE	EST-01	JORNALISTA	Mestrado(T)	S/nivel funcao	IQ - 52% - LEI 11.091/05 AT	38.867,42
ATIVO PERMANENTE	EST-01	JORNALISTA	Mestrado(T)	S/nivel funcao	VENCIMENTO BASICO	74.745,12
ATIVO PERMANENTE	EST-01	PROGRAMADOR VISUAL	Mestrado(T)	S/nivel funcao	IQ - 52% - LEI 11.091/05 AT	25.621,58
ATIVO PERMANENTE	EST-01	PROGRAMADOR VISUAL	Mestrado(T)	S/nivel funcao	VENCIMENTO BASICO	49.272,32
ATIVO PERMANENTE	EST-01	PROGRAMADOR VISUAL	Doutorado(T)	S/nivel funcao	IQ - 75% - LEI 11.091/05 AT	19.104,60
ATIVO PERMANENTE	EST-01	PROGRAMADOR VISUAL	Doutorado(T)	S/nivel funcao	VENCIMENTO BASICO	25.472,80
ATIVO PERMANENTE	EST-01	ASSISTENTE EM ADMINISTRACAO	Mestrado(T)	S/nivel funcao	IQ - 52% - LEI 11.091/05 AT	22.749,27
ATIVO PERMANENTE	EST-01	ASSISTENTE EM ADMINISTRACAO	Mestrado(T)	S/nivel funcao	VENCIMENTO BASICO	43.748,71
ATIVO PERMANENTE	EST-01	ASSISTENTE EM ADMINISTRACAO	2o gr compl ou tec profiss	FG-0007	FUNCAO GRATIFICADA - FG - IFES	115,89
ATIVO PERMANENTE	EST-01	ASSISTENTE EM ADMINISTRACAO	2o gr compl ou tec profiss	FG-0007	LD.13	192,39
ATIVO PERMANENTE	EST-01	ASSISTENTE EM ADMINISTRACAO	2o gr compl ou tec profiss	FG-0007	IQ - 30% - LEI 11.091/05 AT	3.354,60
ATIVO PERMANENTE	EST-01	ASSISTENTE EM ADMINISTRACAO	2o gr compl ou tec profiss	FG-0007	VENCIMENTO BASICO	11.182,02
ATIVO PERMANENTE	EST-01	ASSISTENTE EM ADMINISTRACAO	2o gr compl ou tec profiss	S/nivel funcao	FG IFE'S DECISÃO JUDICIAL	924,84
ATIVO PERMANENTE	EST-01	ASSISTENTE EM ADMINISTRACAO	2o gr compl ou tec profiss	S/nivel funcao	IQ - 30% - LEI 11.091/05 AT	9.769,94
ATIVO PERMANENTE	EST-01	ASSISTENTE EM ADMINISTRACAO	2o gr compl ou tec profiss	S/nivel funcao	VENCIMENTO BASICO	32.566,69
ATIVO PERMANENTE	EST-01	QUIMICO	Mestrado(T)	S/nivel funcao	ADIC. DE INSALUBRIDADE	15.283,68
ATIVO PERMANENTE	EST-01	QUIMICO	Mestrado(T)	S/nivel funcao	IQ - 75% - LEI 11.091/05 AT	57.313,80
ATIVO PERMANENTE	EST-01	QUIMICO	Mestrado(T)	S/nivel funcao	VENCIMENTO BASICO	76.418,40
ATIVO PERMANENTE	EST-01	ASSISTENTE EM ADMINISTRACAO	Especializacao Niv Sup(T)	FG-0001	ADIC.GESTAO EDUCACIONAL - AGE	610,39
ATIVO PERMANENTE	EST-01	ASSISTENTE EM ADMINISTRACAO	Especializacao Niv Sup(T)	FG-0001	FUNCAO GRATIFICADA - FG - IFES	137,26
ATIVO PERMANENTE	EST-01	ASSISTENTE EM ADMINISTRACAO	Especializacao Niv Sup(T)	FG-0001	LD.13	227,86
ATIVO PERMANENTE	EST-01	ASSISTENTE EM ADMINISTRACAO	Especializacao Niv Sup(T)	FG-0001	IQ - 30% - LEI 11.091/05 AT	1.118,20
ATIVO PERMANENTE	EST-01	ASSISTENTE EM ADMINISTRACAO	Especializacao Niv Sup(T)	FG-0001	VENCIMENTO BASICO	3.727,34
ATIVO PERMANENTE	EST-01	ASSISTENTE EM ADMINISTRACAO	Especializacao Niv Sup(T)	S/nivel funcao	IQ - 30% - LEI 11.091/05 AT	12.006,34

Apêndice 2 - Relação de Servidores com Remuneração - 2020

SITUAÇÃO VÍNCULO	SITUAÇÃO	CARGO	ESCOLARIDADE	NÍVEL	RUBRICA	REMUNERAÇÃO
ATIVO PERMANENTE	EST-01	ASSISTENTE EM ADMINISTRACAO	Especializacao Niv Sup(T)	S/nivel funcao	VENCIMENTO BASICO	40.021,37
ATIVO PERMANENTE	EST-01	ASSISTENTE SOCIAL	Doutorado(T)	S/nivel funcao	IQ - 75% - LEI 11.091/05 AT	56.058,84
ATIVO PERMANENTE	EST-01	ASSISTENTE SOCIAL	Doutorado(T)	S/nivel funcao	VENCIMENTO BASICO	74.745,12
ATIVO PERMANENTE	EST-01	PROFESSOR DO MAGISTERIO SUPERI	Doutorado(T)	S/nivel funcao	ADIC. DE INSALUBRIDADE	8.262,45
ATIVO PERMANENTE	EST-01	PROFESSOR DO MAGISTERIO SUPERI	Doutorado(T)	S/nivel funcao	RT - RETRIB. POR TITULACAO AT	108.626,82
ATIVO PERMANENTE	EST-01	PROFESSOR DO MAGISTERIO SUPERI	Doutorado(T)	S/nivel funcao	VENCIMENTO BASICO	94.458,18
ATIVO PERMANENTE	EST-01	SECRETARIO EXECUTIVO	Graduacao Niv Sup Comple(T)	FG-0004	ADIC.GESTAO EDUCACIONAL - AGE	282,72
ATIVO PERMANENTE	EST-01	SECRETARIO EXECUTIVO	Graduacao Niv Sup Comple(T)	FG-0004	FUNCAO GRATIFICADA - FG - IFES	199,17
ATIVO PERMANENTE	EST-01	SECRETARIO EXECUTIVO	Graduacao Niv Sup Comple(T)	FG-0004	LD.13	330,60
ATIVO PERMANENTE	EST-01	SECRETARIO EXECUTIVO	Graduacao Niv Sup Comple(T)	FG-0004	VENCIMENTO BASICO	17.697,27
ATIVO PERMANENTE	EST-01	SECRETARIO EXECUTIVO	Graduacao Niv Sup Comple(T)	S/nivel funcao	FG IFE'S DECISAO JUDICIAL	2.437,47
ATIVO PERMANENTE	EST-01	SECRETARIO EXECUTIVO	Graduacao Niv Sup Comple(T)	S/nivel funcao	SUBSTITUICAO/INTERINO	2.268,55
ATIVO PERMANENTE	EST-01	SECRETARIO EXECUTIVO	Graduacao Niv Sup Comple(T)	S/nivel funcao	VENCIMENTO BASICO	51.541,80
ATIVO PERMANENTE	EST-01	ASSISTENTE SOCIAL	Mestrado(T)	CD-0004	CARGO DE DIRECAO - CD	17.208,99
ATIVO PERMANENTE	EST-01	ASSISTENTE SOCIAL	Mestrado(T)	CD-0004	IQ - 52% - LEI 11.091/05 AT	16.557,30
ATIVO PERMANENTE	EST-01	ASSISTENTE SOCIAL	Mestrado(T)	CD-0004	VENCIMENTO BASICO	31.841,00
ATIVO PERMANENTE	EST-01	ASSISTENTE SOCIAL	Mestrado(T)	S/nivel funcao	IQ - 52% - LEI 11.091/05 AT	22.310,12
ATIVO PERMANENTE	EST-01	ASSISTENTE SOCIAL	Mestrado(T)	S/nivel funcao	VENCIMENTO BASICO	42.904,12
ATIVO PERMANENTE	EST-01	ASSISTENTE EM ADMINISTRACAO	2o gr compl ou tec profiss	S/nivel funcao	VENCIMENTO BASICO	42.106,54
ATIVO PERMANENTE	EST-01	ASSISTENTE SOCIAL	Mestrado(T)	S/nivel funcao	IQ - 52% - LEI 11.091/05 AT	38.743,12
ATIVO PERMANENTE	EST-01	ASSISTENTE SOCIAL	Mestrado(T)	S/nivel funcao	VENCIMENTO BASICO	74.506,08
ATIVO PERMANENTE	EST-01	PSICOLOGO-AREA	Mestrado(T)	S/nivel funcao	IQ - 52% - LEI 11.091/05 AT	38.867,42
ATIVO PERMANENTE	EST-01	PSICOLOGO-AREA	Mestrado(T)	S/nivel funcao	VENCIMENTO BASICO	74.745,12
ATIVO PERMANENTE	EST-01	PROFESSOR DO MAGISTERIO SUPERI	Doutorado(T)	S/nivel funcao	ADIC. DE INSALUBRIDADE	19.454,64
ATIVO PERMANENTE	EST-01	PROFESSOR DO MAGISTERIO SUPERI	Doutorado(T)	S/nivel funcao	RT - RETRIB. POR TITULACAO AT	111.864,33
ATIVO PERMANENTE	EST-01	PROFESSOR DO MAGISTERIO SUPERI	Doutorado(T)	S/nivel funcao	VENCIMENTO BASICO	97.273,41
ATIVO PERMANENTE	EST-01	ASSISTENTE EM ADMINISTRACAO	Especializacao Niv Sup(T)	S/nivel funcao	IQ - 30% - LEI 11.091/05 AT	12.631,91
ATIVO PERMANENTE	EST-01	ASSISTENTE EM ADMINISTRACAO	Especializacao Niv Sup(T)	S/nivel funcao	VENCIMENTO BASICO	42.106,54
ATIVO PERMANENTE	EST-01	TECNICO DE LABORATORIO AREA	Especializacao Niv Sup(T)	S/nivel funcao	ADIC. DE INSALUBRIDADE	8.286,60
ATIVO PERMANENTE	EST-01	TECNICO DE LABORATORIO AREA	Especializacao Niv Sup(T)	S/nivel funcao	IQ - 30% - LEI 11.091/05 AT	12.429,96
ATIVO PERMANENTE	EST-01	TECNICO DE LABORATORIO AREA	Especializacao Niv Sup(T)	S/nivel funcao	VENCIMENTO BASICO	41.433,24
ATIVO PERMANENTE	EST-01	PROFESSOR DO MAGISTERIO SUPERI	Doutorado(T)	S/nivel funcao	RT - RETRIB. POR TITULACAO AT	79.820,20
ATIVO PERMANENTE	EST-01	PROFESSOR DO MAGISTERIO SUPERI	Doutorado(T)	S/nivel funcao	VENCIMENTO BASICO	69.408,80
ATIVO PERMANENTE	EST-01	PROFESSOR DO MAGISTERIO SUPERI	Doutorado(T)	S/nivel funcao	RT - RETRIB. POR TITULACAO AT	83.286,06
ATIVO PERMANENTE	EST-01	PROFESSOR DO MAGISTERIO SUPERI	Doutorado(T)	S/nivel funcao	VENCIMENTO BASICO	72.422,61
ATIVO PERMANENTE	EST-01	PROFESSOR DO MAGISTERIO SUPERI	Doutorado(T)	S/nivel funcao	ADIC. DE INSALUBRIDADE	19.518,84
ATIVO PERMANENTE	EST-01	PROFESSOR DO MAGISTERIO SUPERI	Doutorado(T)	S/nivel funcao	RT - RETRIB. POR TITULACAO AT	112.233,52
ATIVO PERMANENTE	EST-01	PROFESSOR DO MAGISTERIO SUPERI	Doutorado(T)	S/nivel funcao	VENCIMENTO BASICO	97.594,44
ATIVO EM OUTRO ORGAO	EST-08	ECONOMISTA	Mestrado(T)	S/nivel funcao	IQ - 52% - LEI 11.091/05 AT	38.867,42
ATIVO EM OUTRO ORGAO	EST-08	ECONOMISTA	Mestrado(T)	S/nivel funcao	VENCIMENTO BASICO	74.745,12
ATIVO PERMANENTE	EST-01	PROFESSOR DO MAGISTERIO SUPERI	Doutorado(T)	S/nivel funcao	RT - RETRIB. POR TITULACAO AT	101.172,03
ATIVO PERMANENTE	EST-01	PROFESSOR DO MAGISTERIO SUPERI	Doutorado(T)	S/nivel funcao	VENCIMENTO BASICO	87.975,72
ATIVO PERMANENTE	EST-01	PROFESSOR DO MAGISTERIO SUPERI	Mestrado(T)	S/nivel funcao	RT - RETRIB. POR TITULACAO AT	32.930,52
ATIVO PERMANENTE	EST-01	PROFESSOR DO MAGISTERIO SUPERI	Mestrado(T)	S/nivel funcao	VENCIMENTO BASICO	65.861,16
ATIVO PERMANENTE	EST-01	PROFESSOR DO MAGISTERIO SUPERI	Doutorado(T)	S/nivel funcao	RT - RETRIB. POR TITULACAO AT	81.920,76

Apêndice 2 - Relação de Servidores com Remuneração - 2020

SITUAÇÃO VÍNCULO	SITUAÇÃO	CARGO	ESCOLARIDADE	NÍVEL	RUBRICA	REMUNERAÇÃO
ATIVO PERMANENTE	EST-01	PROFESSOR DO MAGISTERIO SUPERI	Doutorado(T)	S/nivel funcao	VENCIMENTO BASICO	71.235,36
ATIVO PERMANENTE	EST-01	PROFESSOR DO MAGISTERIO SUPERI	Doutorado(T)	S/nivel funcao	ABONO DE PERMANENCIA EC 41/03	22.427,55
ATIVO PERMANENTE	EST-01	PROFESSOR DO MAGISTERIO SUPERI	Doutorado(T)	S/nivel funcao	RT - RETRIB. POR TITULAÇÃO AT	111.495,14
ATIVO PERMANENTE	EST-01	PROFESSOR DO MAGISTERIO SUPERI	Doutorado(T)	S/nivel funcao	VENCIMENTO BASICO	96.952,38
ATIVO PERMANENTE	EST-01	PROFESSOR DO MAGISTERIO SUPERI	Doutorado(T)	S/nivel funcao	RT - RETRIB. POR TITULAÇÃO AT	106.496,88
ATIVO PERMANENTE	EST-01	PROFESSOR DO MAGISTERIO SUPERI	Doutorado(T)	S/nivel funcao	VENCIMENTO BASICO	92.606,04
ATIVO PERMANENTE	EST-01	CONTADOR	Especializacao Niv Sup(T)	S/nivel funcao	IQ - 30% - LEI 11.091/05 AT	1.577,82
ATIVO PERMANENTE	EST-01	CONTADOR	Especializacao Niv Sup(T)	S/nivel funcao	VENCIMENTO BASICO	5.259,43
ATIVO PERMANENTE	EST-01	PROFESSOR DO MAGISTERIO SUPERI	Doutorado(T)	S/nivel funcao	ADIC. DE INSALUBRIDADE	18.706,38
ATIVO PERMANENTE	EST-01	PROFESSOR DO MAGISTERIO SUPERI	Doutorado(T)	S/nivel funcao	RT - RETRIB. POR TITULAÇÃO AT	107.561,85
ATIVO PERMANENTE	EST-01	PROFESSOR DO MAGISTERIO SUPERI	Doutorado(T)	S/nivel funcao	VENCIMENTO BASICO	93.532,11
ATIVO PERMANENTE	EST-01	PEDAGOGO-AREA	Mestrado(T)	S/nivel funcao	IQ - 52% - LEI 11.091/05 AT	29.057,32
ATIVO PERMANENTE	EST-01	PEDAGOGO-AREA	Mestrado(T)	S/nivel funcao	VENCIMENTO BASICO	55.879,56
ATIVO PERMANENTE	EST-01	ANALISTA DE TEC DA INFORMACAO	Doutorado(T)	S/nivel funcao	IQ - 75% - LEI 11.091/05 AT	55.879,56
ATIVO PERMANENTE	EST-01	ANALISTA DE TEC DA INFORMACAO	Doutorado(T)	S/nivel funcao	SUBSTITUICAO/INTERINO	898,98
ATIVO PERMANENTE	EST-01	ANALISTA DE TEC DA INFORMACAO	Doutorado(T)	S/nivel funcao	VENCIMENTO BASICO	74.506,08
ATIVO PERMANENTE	EST-01	PROFESSOR DO MAGISTERIO SUPERI	Doutorado(T)	S/nivel funcao	ADIC. DE INSALUBRIDADE	19.262,04
ATIVO PERMANENTE	EST-01	PROFESSOR DO MAGISTERIO SUPERI	Doutorado(T)	S/nivel funcao	RT - RETRIB. POR TITULAÇÃO AT	110.756,76
ATIVO PERMANENTE	EST-01	PROFESSOR DO MAGISTERIO SUPERI	Doutorado(T)	S/nivel funcao	VENCIMENTO BASICO	96.310,32
ATIVO PERMANENTE	EST-01	PROFESSOR DO MAGISTERIO SUPERI	Mestrado(T)	S/nivel funcao	ADIC. DE INSALUBRIDADE	4.161,84
ATIVO PERMANENTE	EST-01	PROFESSOR DO MAGISTERIO SUPERI	Mestrado(T)	S/nivel funcao	RT - RETRIB. POR TITULAÇÃO AT	15.606,96
ATIVO PERMANENTE	EST-01	PROFESSOR DO MAGISTERIO SUPERI	Mestrado(T)	S/nivel funcao	VENCIMENTO BASICO	41.618,40
ATIVO PERMANENTE	EST-01	BIBLIOTECARIO-DOCUMENTALISTA	Especializacao Niv Sup(T)	S/nivel funcao	IQ - 30% - LEI 11.091/05 AT	22.351,76
ATIVO PERMANENTE	EST-01	BIBLIOTECARIO-DOCUMENTALISTA	Especializacao Niv Sup(T)	S/nivel funcao	VENCIMENTO BASICO	74.506,08
ATIVO PERMANENTE	EST-01	PROFESSOR DO MAGISTERIO SUPERI	Doutorado(T)	FUC-0001	COMIS.COORD.CURSO	9.307,44
ATIVO PERMANENTE	EST-01	PROFESSOR DO MAGISTERIO SUPERI	Doutorado(T)	FUC-0001	RT - RETRIB. POR TITULAÇÃO AT	89.102,39
ATIVO PERMANENTE	EST-01	PROFESSOR DO MAGISTERIO SUPERI	Doutorado(T)	FUC-0001	VENCIMENTO BASICO	77.480,39
ATIVO PERMANENTE	EST-01	PROFESSOR DO MAGISTERIO SUPERI	Doutorado(T)	S/nivel funcao	RT - RETRIB. POR TITULAÇÃO AT	18.459,46
ATIVO PERMANENTE	EST-01	PROFESSOR DO MAGISTERIO SUPERI	Doutorado(T)	S/nivel funcao	VENCIMENTO BASICO	16.051,72
ATIVO PERMANENTE	EST-01	PROFESSOR DO MAGISTERIO SUPERI	Doutorado(T)	FG-0004	ADIC.GESTAO EDUCACIONAL - AGE	282,72
ATIVO PERMANENTE	EST-01	PROFESSOR DO MAGISTERIO SUPERI	Doutorado(T)	FG-0004	FUNCAO GRATIFICADA - FG - IFES	199,17
ATIVO PERMANENTE	EST-01	PROFESSOR DO MAGISTERIO SUPERI	Doutorado(T)	FG-0004	LD.13	330,60
ATIVO PERMANENTE	EST-01	PROFESSOR DO MAGISTERIO SUPERI	Doutorado(T)	FG-0004	RT - RETRIB. POR TITULAÇÃO AT	21.299,37
ATIVO PERMANENTE	EST-01	PROFESSOR DO MAGISTERIO SUPERI	Doutorado(T)	FG-0004	VENCIMENTO BASICO	18.521,19
ATIVO PERMANENTE	EST-01	PROFESSOR DO MAGISTERIO SUPERI	Doutorado(T)	S/nivel funcao	FG IFE'S DECISÃO JUDICIAL	2.437,47
ATIVO PERMANENTE	EST-01	PROFESSOR DO MAGISTERIO SUPERI	Doutorado(T)	S/nivel funcao	RT - RETRIB. POR TITULAÇÃO AT	61.440,57
ATIVO PERMANENTE	EST-01	PROFESSOR DO MAGISTERIO SUPERI	Doutorado(T)	S/nivel funcao	VENCIMENTO BASICO	53.426,52
ATIVO PERMANENTE	EST-01	PROFESSOR DO MAGISTERIO SUPERI	Doutorado(T)	S/nivel funcao	ADIC. DE INSALUBRIDADE	9.260,52
ATIVO PERMANENTE	EST-01	PROFESSOR DO MAGISTERIO SUPERI	Doutorado(T)	S/nivel funcao	RT - RETRIB. POR TITULAÇÃO AT	106.496,88
ATIVO PERMANENTE	EST-01	PROFESSOR DO MAGISTERIO SUPERI	Doutorado(T)	S/nivel funcao	VENCIMENTO BASICO	92.606,04
ATIVO PERMANENTE	EST-01	FARMACEUTICO-HABILITACAO	Doutorado(T)	S/nivel funcao	ADIC. DE INSALUBRIDADE	12.148,80
ATIVO PERMANENTE	EST-01	FARMACEUTICO-HABILITACAO	Doutorado(T)	S/nivel funcao	IQ - 75% - LEI 11.091/05 AT	45.558,00
ATIVO PERMANENTE	EST-01	FARMACEUTICO-HABILITACAO	Doutorado(T)	S/nivel funcao	VENCIMENTO BASICO	60.744,12
ATIVO PERMANENTE	EST-01	PROFESSOR DO MAGISTERIO SUPERI	Doutorado(T)	S/nivel funcao	ABONO DE PERMANENCIA EC 41/03	27.563,71
ATIVO PERMANENTE	EST-01	PROFESSOR DO MAGISTERIO SUPERI	Doutorado(T)	S/nivel funcao	RT - RETRIB. POR TITULAÇÃO AT	106.496,88

Apêndice 2 - Relação de Servidores com Remuneração - 2020

SITUAÇÃO VÍNCULO	SITUAÇÃO	CARGO	ESCOLARIDADE	NÍVEL	RUBRICA	REMUNERAÇÃO
ATIVO PERMANENTE	EST-01	PROFESSOR DO MAGISTERIO SUPERI	Doutorado(T)	S/nivel funcao	VENCIMENTO BASICO	92.606,04
ATIVO PERMANENTE	EST-01	PROFESSOR DO MAGISTERIO SUPERI	Doutorado(T)	FUC-0001	ADIC. DE INSALUBRIDADE	12.347,44
ATIVO PERMANENTE	EST-01	PROFESSOR DO MAGISTERIO SUPERI	Doutorado(T)	FUC-0001	COMIS.COORD.CURSO	7.865,44
ATIVO PERMANENTE	EST-01	PROFESSOR DO MAGISTERIO SUPERI	Doutorado(T)	FUC-0001	RT - RETRIB. POR TITULAÇÃO AT	70.997,92
ATIVO PERMANENTE	EST-01	PROFESSOR DO MAGISTERIO SUPERI	Doutorado(T)	FUC-0001	VENCIMENTO BASICO	61.737,36
ATIVO PERMANENTE	EST-01	PROFESSOR DO MAGISTERIO SUPERI	Doutorado(T)	S/nivel funcao	ADIC. DE INSALUBRIDADE	1.543,43
ATIVO PERMANENTE	EST-01	PROFESSOR DO MAGISTERIO SUPERI	Doutorado(T)	S/nivel funcao	RT - RETRIB. POR TITULAÇÃO AT	8.874,74
ATIVO PERMANENTE	EST-01	PROFESSOR DO MAGISTERIO SUPERI	Doutorado(T)	S/nivel funcao	VENCIMENTO BASICO	7.717,17
ATIVO PERMANENTE	EST-01	PROFESSOR DO MAGISTERIO SUPERI	Doutorado(T)	FUC-0001	COMIS.COORD.CURSO	11.798,16
ATIVO PERMANENTE	EST-01	PROFESSOR DO MAGISTERIO SUPERI	Doutorado(T)	FUC-0001	RT - RETRIB. POR TITULAÇÃO AT	111.495,14
ATIVO PERMANENTE	EST-01	PROFESSOR DO MAGISTERIO SUPERI	Doutorado(T)	FUC-0001	VENCIMENTO BASICO	96.952,38
ATIVO PERMANENTE	EST-01	PROFESSOR DO MAGISTERIO SUPERI	Doutorado(T)	S/nivel funcao	RT - RETRIB. POR TITULAÇÃO AT	32.539,34
ATIVO PERMANENTE	EST-01	PROFESSOR DO MAGISTERIO SUPERI	Doutorado(T)	S/nivel funcao	VENCIMENTO BASICO	37.726,74
ATIVO PERMANENTE	EST-01	TEC DE TECNOLOGIA DA INFORMACA	Sup compl ou hab legal eqv	S/nivel funcao	IQ - 25% - LEI 11.091/05 AT	10.832,16
ATIVO PERMANENTE	EST-01	TEC DE TECNOLOGIA DA INFORMACA	Sup compl ou hab legal eqv	S/nivel funcao	VENCIMENTO BASICO	43.328,98
ATIVO PERMANENTE	EST-01	PROFESSOR DO MAGISTERIO SUPERI	Doutorado(T)	FG-0004	ADIC.GESTAO EDUCACIONAL - AGE	282,72
ATIVO PERMANENTE	EST-01	PROFESSOR DO MAGISTERIO SUPERI	Doutorado(T)	FG-0004	FUNCAO GRATIFICADA - FG - IFES	199,17
ATIVO PERMANENTE	EST-01	PROFESSOR DO MAGISTERIO SUPERI	Doutorado(T)	FG-0004	LD.13	330,60
ATIVO PERMANENTE	EST-01	PROFESSOR DO MAGISTERIO SUPERI	Doutorado(T)	FG-0004	RT - RETRIB. POR TITULAÇÃO AT	23.074,32
ATIVO PERMANENTE	EST-01	PROFESSOR DO MAGISTERIO SUPERI	Doutorado(T)	FG-0004	VENCIMENTO BASICO	20.064,63
ATIVO PERMANENTE	EST-01	PROFESSOR DO MAGISTERIO SUPERI	Doutorado(T)	S/nivel funcao	FG IFE'S DECISÃO JUDICIAL	2.437,47
ATIVO PERMANENTE	EST-01	PROFESSOR DO MAGISTERIO SUPERI	Doutorado(T)	S/nivel funcao	RT - RETRIB. POR TITULAÇÃO AT	63.898,11
ATIVO PERMANENTE	EST-01	PROFESSOR DO MAGISTERIO SUPERI	Doutorado(T)	S/nivel funcao	VENCIMENTO BASICO	55.563,57
ATIVO PERMANENTE	EST-01	PROFESSOR DO MAGISTERIO SUPERI	Doutorado(T)	S/nivel funcao	RT - RETRIB. POR TITULAÇÃO AT	111.125,95
ATIVO PERMANENTE	EST-01	PROFESSOR DO MAGISTERIO SUPERI	Doutorado(T)	S/nivel funcao	VENCIMENTO BASICO	96.631,35
ATIVO PERMANENTE	EST-01	PROFESSOR DO MAGISTERIO SUPERI	Doutorado(T)	S/nivel funcao	RT - RETRIB. POR TITULAÇÃO AT	75.740,28
ATIVO PERMANENTE	EST-01	PROFESSOR DO MAGISTERIO SUPERI	Doutorado(T)	S/nivel funcao	VENCIMENTO BASICO	65.861,16
ATIVO PERMANENTE	EST-01	PROFESSOR DO MAGISTERIO SUPERI	Doutorado(T)	FUC-0001	COMIS.COORD.CURSO	11.798,16
ATIVO PERMANENTE	EST-01	PROFESSOR DO MAGISTERIO SUPERI	Doutorado(T)	FUC-0001	RT - RETRIB. POR TITULAÇÃO AT	85.197,48
ATIVO PERMANENTE	EST-01	PROFESSOR DO MAGISTERIO SUPERI	Doutorado(T)	FUC-0001	VENCIMENTO BASICO	74.084,76
ATIVO PERMANENTE	EST-01	BIBLIOTECARIO-DOCUMENTALISTA	Especializacao Niv Sup(T)	S/nivel funcao	IQ - 30% - LEI 11.091/05 AT	22.208,32
ATIVO PERMANENTE	EST-01	BIBLIOTECARIO-DOCUMENTALISTA	Especializacao Niv Sup(T)	S/nivel funcao	VENCIMENTO BASICO	74.028,00
ATIVO PERMANENTE	EST-01	BIBLIOTECARIO-DOCUMENTALISTA	Mestrado(T)	S/nivel funcao	IQ - 52% - LEI 11.091/05 AT	38.494,52
ATIVO PERMANENTE	EST-01	BIBLIOTECARIO-DOCUMENTALISTA	Mestrado(T)	S/nivel funcao	VENCIMENTO BASICO	74.028,00
ATIVO PERMANENTE	EST-01	PROFESSOR DO MAGISTERIO SUPERI	Doutorado(T)	S/nivel funcao	ADIC. DE INSALUBRIDADE	19.326,24
ATIVO PERMANENTE	EST-01	PROFESSOR DO MAGISTERIO SUPERI	Doutorado(T)	S/nivel funcao	RT - RETRIB. POR TITULAÇÃO AT	111.125,95
ATIVO PERMANENTE	EST-01	PROFESSOR DO MAGISTERIO SUPERI	Doutorado(T)	S/nivel funcao	VENCIMENTO BASICO	96.631,35
ATIVO PERMANENTE	EST-01	PROFESSOR DO MAGISTERIO SUPERI	Doutorado(T)	S/nivel funcao	RT - RETRIB. POR TITULAÇÃO AT	110.756,76
ATIVO PERMANENTE	EST-01	PROFESSOR DO MAGISTERIO SUPERI	Doutorado(T)	S/nivel funcao	VENCIMENTO BASICO	96.310,32
ATIVO PERMANENTE	EST-01	PROFESSOR DO MAGISTERIO SUPERI	Doutorado(T)	S/nivel funcao	ADIC. DE INSALUBRIDADE	9.630,96
ATIVO PERMANENTE	EST-01	PROFESSOR DO MAGISTERIO SUPERI	Doutorado(T)	S/nivel funcao	RT - RETRIB. POR TITULAÇÃO AT	110.756,76
ATIVO PERMANENTE	EST-01	PROFESSOR DO MAGISTERIO SUPERI	Doutorado(T)	S/nivel funcao	VENCIMENTO BASICO	96.310,32
ATIVO PERMANENTE	EST-01	ASSISTENTE EM ADMINISTRACAO	Mestrado(T)	S/nivel funcao	IQ - 52% - LEI 11.091/05 AT	22.458,27
ATIVO PERMANENTE	EST-01	ASSISTENTE EM ADMINISTRACAO	Mestrado(T)	S/nivel funcao	VENCIMENTO BASICO	43.189,07
ATIVO PERMANENTE	EST-01	ARQUITETO E URBANISTA	Mestrado(T)	S/nivel funcao	IQ - 52% - LEI 11.091/05 AT	11.698,70

Apêndice 2 - Relação de Servidores com Remuneração - 2020

SITUAÇÃO VÍNCULO	SITUAÇÃO	CARGO	ESCOLARIDADE	NÍVEL	RUBRICA	REMUNERAÇÃO
ATIVO PERMANENTE	EST-01	ARQUITETO E URBANISTA	Mestrado(T)	S/nivel funcao	VENCIMENTO BASICO	22.497,53
ATIVO PERMANENTE	EST-01	PROFESSOR DO MAGISTERIO SUPERI	Doutorado(T)	S/nivel funcao	RT - RETRIB. POR TITULACÃO AT	81.920,76
ATIVO PERMANENTE	EST-01	PROFESSOR DO MAGISTERIO SUPERI	Doutorado(T)	S/nivel funcao	VENCIMENTO BASICO	71.235,36
ATIVO PERMANENTE	EST-01	ASSISTENTE EM ADMINISTRACAO	Especializacao Niv Sup(T)	S/nivel funcao	IQ - 30% - LEI 11.091/05 AT	12.914,64
ATIVO PERMANENTE	EST-01	ASSISTENTE EM ADMINISTRACAO	Especializacao Niv Sup(T)	S/nivel funcao	VENCIMENTO BASICO	43.049,16
ATIVO PERMANENTE	EST-01	PROFESSOR DO MAGISTERIO SUPERI	Mestrado(T)	S/nivel funcao	RT - RETRIB. POR TITULACÃO AT	17.288,52
ATIVO PERMANENTE	EST-01	PROFESSOR DO MAGISTERIO SUPERI	Mestrado(T)	S/nivel funcao	VENCIMENTO BASICO	46.102,80
ATIVO PERMANENTE	EST-01	ASSISTENTE EM ADMINISTRACAO	Graduacao Niv Sup Comple(T)	FG-0004	ADIC.GESTAO EDUCACIONAL - AGE	282,72
ATIVO PERMANENTE	EST-01	ASSISTENTE EM ADMINISTRACAO	Graduacao Niv Sup Comple(T)	FG-0004	FUNCAO GRATIFICADA - FG - IFES	199,17
ATIVO PERMANENTE	EST-01	ASSISTENTE EM ADMINISTRACAO	Graduacao Niv Sup Comple(T)	FG-0004	LD.13	330,60
ATIVO PERMANENTE	EST-01	ASSISTENTE EM ADMINISTRACAO	Graduacao Niv Sup Comple(T)	FG-0004	IQ - 25% - LEI 11.091/05 AT	2.690,55
ATIVO PERMANENTE	EST-01	ASSISTENTE EM ADMINISTRACAO	Graduacao Niv Sup Comple(T)	FG-0004	VENCIMENTO BASICO	10.762,29
ATIVO PERMANENTE	EST-01	ASSISTENTE EM ADMINISTRACAO	Graduacao Niv Sup Comple(T)	S/nivel funcao	FG IFE'S DECISÃO JUDICIAL	2.437,47
ATIVO PERMANENTE	EST-01	ASSISTENTE EM ADMINISTRACAO	Graduacao Niv Sup Comple(T)	S/nivel funcao	IQ - 25% - LEI 11.091/05 AT	8.071,65
ATIVO PERMANENTE	EST-01	ASSISTENTE EM ADMINISTRACAO	Graduacao Niv Sup Comple(T)	S/nivel funcao	VENCIMENTO BASICO	32.286,87
ATIVO PERMANENTE	EST-01	PROFESSOR DO MAGISTERIO SUPERI	Doutorado(T)	S/nivel funcao	RT - RETRIB. POR TITULACÃO AT	81.920,76
ATIVO PERMANENTE	EST-01	PROFESSOR DO MAGISTERIO SUPERI	Doutorado(T)	S/nivel funcao	VENCIMENTO BASICO	71.235,36
ATIVO PERMANENTE	EST-01	PROFESSOR DO MAGISTERIO SUPERI	Doutorado(T)	FUC-0001	COMIS.COORD.CURSO	11.798,16
ATIVO PERMANENTE	EST-01	PROFESSOR DO MAGISTERIO SUPERI	Doutorado(T)	FUC-0001	RT - RETRIB. POR TITULACÃO AT	85.197,48
ATIVO PERMANENTE	EST-01	PROFESSOR DO MAGISTERIO SUPERI	Doutorado(T)	FUC-0001	VENCIMENTO BASICO	74.084,76
ATIVO PERMANENTE	EST-01	PROFESSOR DO MAGISTERIO SUPERI	Mestrado(T)	S/nivel funcao	RT - RETRIB. POR TITULACÃO AT	35.617,68
ATIVO PERMANENTE	EST-01	PROFESSOR DO MAGISTERIO SUPERI	Mestrado(T)	S/nivel funcao	VENCIMENTO BASICO	71.235,36
ATIVO PERMANENTE	EST-01	SECRETARIO EXECUTIVO	Especializacao Niv Sup(T)	S/nivel funcao	IQ - 30% - LEI 11.091/05 AT	22.064,88
ATIVO PERMANENTE	EST-01	SECRETARIO EXECUTIVO	Especializacao Niv Sup(T)	S/nivel funcao	VENCIMENTO BASICO	73.549,92
ATIVO PERMANENTE	EST-01	ASSISTENTE EM ADMINISTRACAO	Especializacao Niv Sup(T)	S/nivel funcao	IQ - 30% - LEI 11.091/05 AT	12.914,64
ATIVO PERMANENTE	EST-01	ASSISTENTE EM ADMINISTRACAO	Especializacao Niv Sup(T)	S/nivel funcao	VENCIMENTO BASICO	43.049,16
ATIVO PERMANENTE	EST-01	ASSISTENTE EM ADMINISTRACAO	Especializacao Niv Sup(T)	S/nivel funcao	IQ - 30% - LEI 11.091/05 AT	12.914,64
ATIVO PERMANENTE	EST-01	ASSISTENTE EM ADMINISTRACAO	Especializacao Niv Sup(T)	S/nivel funcao	VENCIMENTO BASICO	43.049,16
ATIVO PERMANENTE	EST-01	ASSISTENTE EM ADMINISTRACAO	Especializacao Niv Sup(T)	S/nivel funcao	IQ - 30% - LEI 11.091/05 AT	12.914,64
ATIVO PERMANENTE	EST-01	ASSISTENTE EM ADMINISTRACAO	Especializacao Niv Sup(T)	S/nivel funcao	VENCIMENTO BASICO	43.049,16
ATIVO PERMANENTE	EST-01	PSICOLOGO-AREA	Especializacao Niv Sup(T)	S/nivel funcao	IQ - 30% - LEI 11.091/05 AT	22.064,88
ATIVO PERMANENTE	EST-01	PSICOLOGO-AREA	Especializacao Niv Sup(T)	S/nivel funcao	VENCIMENTO BASICO	73.549,92
ATIVO PERMANENTE	EST-01	ASSISTENTE EM ADMINISTRACAO	Especializacao Niv Sup(T)	S/nivel funcao	IQ - 30% - LEI 11.091/05 AT	12.914,64
ATIVO PERMANENTE	EST-01	ASSISTENTE EM ADMINISTRACAO	Especializacao Niv Sup(T)	S/nivel funcao	SUBSTITUICAO/INTERINO	1.203,13
ATIVO PERMANENTE	EST-01	ASSISTENTE EM ADMINISTRACAO	Especializacao Niv Sup(T)	S/nivel funcao	VENCIMENTO BASICO	43.049,16
ATIVO PERMANENTE	EST-01	ASSISTENTE EM ADMINISTRACAO	Graduacao Niv Sup Comple(T)	S/nivel funcao	IQ - 25% - LEI 11.091/05 AT	8.554,80
ATIVO PERMANENTE	EST-01	ASSISTENTE EM ADMINISTRACAO	Graduacao Niv Sup Comple(T)	S/nivel funcao	VENCIMENTO BASICO	34.219,32
ATIVO EM OUTRO ORGAO	EST-08	MEDICO-AREA	Especializacao Niv Sup(T)	S/nivel funcao	VENCIMENTO BASICO	118.448,08
ATIVO PERMANENTE	EST-01	PROFESSOR DO MAGISTERIO SUPERI	Doutorado(T)	S/nivel funcao	ADIC. DE INSALUBRIDADE	19.262,04
ATIVO PERMANENTE	EST-01	PROFESSOR DO MAGISTERIO SUPERI	Doutorado(T)	S/nivel funcao	RT - RETRIB. POR TITULACÃO AT	110.756,76
ATIVO PERMANENTE	EST-01	PROFESSOR DO MAGISTERIO SUPERI	Doutorado(T)	S/nivel funcao	VENCIMENTO BASICO	96.310,32
ATIVO PERMANENTE	EST-01	PROFESSOR DO MAGISTERIO SUPERI	Doutorado(T)	S/nivel funcao	ADIC. DE INSALUBRIDADE	9.630,96
ATIVO PERMANENTE	EST-01	PROFESSOR DO MAGISTERIO SUPERI	Doutorado(T)	S/nivel funcao	RT - RETRIB. POR TITULACÃO AT	110.756,76
ATIVO PERMANENTE	EST-01	PROFESSOR DO MAGISTERIO SUPERI	Doutorado(T)	S/nivel funcao	VENCIMENTO BASICO	96.310,32
ATIVO PERMANENTE	EST-01	BIBLIOTECARIO-DOCUMENTALISTA	Especializacao Niv Sup(T)	S/nivel funcao	IQ - 30% - LEI 11.091/05 AT	22.064,88

Apêndice 2 - Relação de Servidores com Remuneração - 2020

SITUAÇÃO VÍNCULO	SITUAÇÃO	CARGO	ESCOLARIDADE	NÍVEL	RUBRICA	REMUNERAÇÃO
ATIVO PERMANENTE	EST-01	BIBLIOTECARIO-DOCUMENTALISTA	Especializacao Niv Sup(T)	S/nivel funcao	VENCIMENTO BASICO	73.549,92
ATIVO PERMANENTE	EST-01	PROFESSOR DO MAGISTERIO SUPERI	Doutorado(T)	S/nivel funcao	RT - RETRIB. POR TITULAÇÃO AT	61.722,48
ATIVO PERMANENTE	EST-01	PROFESSOR DO MAGISTERIO SUPERI	Doutorado(T)	S/nivel funcao	VENCIMENTO BASICO	53.671,68
ATIVO PERMANENTE	EST-01	ASSISTENTE EM ADMINISTRACAO	Mestrado(T)	S/nivel funcao	IQ - 52% - LEI 11.091/05 AT	22.385,52
ATIVO PERMANENTE	EST-01	ASSISTENTE EM ADMINISTRACAO	Mestrado(T)	S/nivel funcao	SUBSTITUICAO/INTERINO	455,23
ATIVO PERMANENTE	EST-01	ASSISTENTE EM ADMINISTRACAO	Mestrado(T)	S/nivel funcao	VENCIMENTO BASICO	43.049,16
ATIVO PERMANENTE	EST-01	ASSISTENTE EM ADMINISTRACAO	Mestrado(T)	S/nivel funcao	IQ - 52% - LEI 11.091/05 AT	22.385,52
ATIVO PERMANENTE	EST-01	ASSISTENTE EM ADMINISTRACAO	Mestrado(T)	S/nivel funcao	VENCIMENTO BASICO	43.049,16
ATIVO PERMANENTE	EST-01	MEDICO-AREA	Especializacao Niv Sup(T)	S/nivel funcao	VENCIMENTO BASICO	108.314,88
ATIVO PERMANENTE	EST-01	PROFESSOR DO MAGISTERIO SUPERI	Doutorado(T)	S/nivel funcao	ADIC. DE INSALUBRIDADE	19.262,04
ATIVO PERMANENTE	EST-01	PROFESSOR DO MAGISTERIO SUPERI	Doutorado(T)	S/nivel funcao	RT - RETRIB. POR TITULAÇÃO AT	110.756,76
ATIVO PERMANENTE	EST-01	PROFESSOR DO MAGISTERIO SUPERI	Doutorado(T)	S/nivel funcao	VENCIMENTO BASICO	96.310,32
ATIVO PERMANENTE	EST-01	TEC DE TECNOLOGIA DA INFORMACA	Especializacao Niv Sup(T)	S/nivel funcao	IQ - 30% - LEI 11.091/05 AT	7.533,54
ATIVO PERMANENTE	EST-01	TEC DE TECNOLOGIA DA INFORMACA	Especializacao Niv Sup(T)	S/nivel funcao	VENCIMENTO BASICO	25.112,01
ATIVO PERMANENTE	EST-01	ASSISTENTE EM ADMINISTRACAO	Especializacao Niv Sup(T)	S/nivel funcao	IQ - 30% - LEI 11.091/05 AT	11.963,40
ATIVO PERMANENTE	EST-01	ASSISTENTE EM ADMINISTRACAO	Especializacao Niv Sup(T)	S/nivel funcao	VENCIMENTO BASICO	39.878,04
ATIVO PERMANENTE	EST-01	PROFESSOR DO MAGISTERIO SUPERI	Doutorado(T)	S/nivel funcao	ADIC. DE INSALUBRIDADE	9.260,52
ATIVO PERMANENTE	EST-01	PROFESSOR DO MAGISTERIO SUPERI	Doutorado(T)	S/nivel funcao	RT - RETRIB. POR TITULAÇÃO AT	106.496,88
ATIVO PERMANENTE	EST-01	PROFESSOR DO MAGISTERIO SUPERI	Doutorado(T)	S/nivel funcao	SUBSTITUICAO/INTERINO	655,45
ATIVO PERMANENTE	EST-01	PROFESSOR DO MAGISTERIO SUPERI	Doutorado(T)	S/nivel funcao	VENCIMENTO BASICO	92.606,04
ATIVO PERMANENTE	EST-01	SECRETARIO EXECUTIVO	Mestrado(T)	S/nivel funcao	IQ - 52% - LEI 11.091/05 AT	34.542,00
ATIVO PERMANENTE	EST-01	SECRETARIO EXECUTIVO	Mestrado(T)	S/nivel funcao	VENCIMENTO BASICO	66.427,04
ATIVO PERMANENTE	EST-01	PROFESSOR DO MAGISTERIO SUPERI	Doutorado(T)	S/nivel funcao	RT - RETRIB. POR TITULAÇÃO AT	106.496,88
ATIVO PERMANENTE	EST-01	PROFESSOR DO MAGISTERIO SUPERI	Doutorado(T)	S/nivel funcao	VENCIMENTO BASICO	92.606,04
APOSENTADO	EST-02	PROFESSOR DO MAGISTERIO SUPERI	Doutorado(T)	S/nivel funcao	PROVENTOS - EC Nº 41/2003	36.958,44
ATIVO PERMANENTE	EST-01	PROFESSOR DO MAGISTERIO SUPERI	Doutorado(T)	S/nivel funcao	RT - RETRIB. POR TITULAÇÃO AT	83.832,18
ATIVO PERMANENTE	EST-01	PROFESSOR DO MAGISTERIO SUPERI	Doutorado(T)	S/nivel funcao	VENCIMENTO BASICO	72.897,51
ATIVO PERMANENTE	EST-01	ENGENHEIRO-AREA	Mestrado(T)	S/nivel funcao	IQ - 52% - LEI 11.091/05 AT	35.428,56
ATIVO PERMANENTE	EST-01	ENGENHEIRO-AREA	Mestrado(T)	S/nivel funcao	SUBSTITUICAO/INTERINO	585,31
ATIVO PERMANENTE	EST-01	ENGENHEIRO-AREA	Mestrado(T)	S/nivel funcao	VENCIMENTO BASICO	68.131,92
APOSENTADO	EST-02	PROFESSOR DO MAGISTERIO SUPERI	Doutorado(T)	S/nivel funcao	PROVENTOS - EC Nº 41/2003	178.851,36
ATIVO PERMANENTE	EST-01	PROFESSOR DO MAGISTERIO SUPERI	Doutorado(T)	FUC-0001	COMIS.COORD.CURSO	9.831,80
ATIVO PERMANENTE	EST-01	PROFESSOR DO MAGISTERIO SUPERI	Doutorado(T)	FUC-0001	RT - RETRIB. POR TITULAÇÃO AT	92.297,30
ATIVO PERMANENTE	EST-01	PROFESSOR DO MAGISTERIO SUPERI	Doutorado(T)	FUC-0001	VENCIMENTO BASICO	80.258,60
ATIVO PERMANENTE	EST-01	PROFESSOR DO MAGISTERIO SUPERI	Doutorado(T)	S/nivel funcao	RT - RETRIB. POR TITULAÇÃO AT	18.459,46
ATIVO PERMANENTE	EST-01	PROFESSOR DO MAGISTERIO SUPERI	Doutorado(T)	S/nivel funcao	VENCIMENTO BASICO	16.051,72
ATIVO PERMANENTE	EST-01	PROFESSOR DO MAGISTERIO SUPERI	Doutorado(T)	S/nivel funcao	ADIC. DE INSALUBRIDADE	18.521,16
ATIVO PERMANENTE	EST-01	PROFESSOR DO MAGISTERIO SUPERI	Doutorado(T)	S/nivel funcao	RT - RETRIB. POR TITULAÇÃO AT	106.496,88
ATIVO PERMANENTE	EST-01	PROFESSOR DO MAGISTERIO SUPERI	Doutorado(T)	S/nivel funcao	VENCIMENTO BASICO	92.606,04
ATIVO PERMANENTE	EST-01	PROFESSOR DO MAGISTERIO SUPERI	Doutorado(T)	S/nivel funcao	RT - RETRIB. POR TITULAÇÃO AT	236,65
ATIVO PERMANENTE	EST-01	PROFESSOR DO MAGISTERIO SUPERI	Doutorado(T)	S/nivel funcao	VENCIMENTO BASICO	205,79
ATIVO PERMANENTE	EST-01	PROFESSOR DO MAGISTERIO SUPERI	Doutorado(T)	S/nivel funcao	ADIC. DE INSALUBRIDADE	9.630,96
ATIVO PERMANENTE	EST-01	PROFESSOR DO MAGISTERIO SUPERI	Doutorado(T)	S/nivel funcao	RT - RETRIB. POR TITULAÇÃO AT	110.756,76
ATIVO PERMANENTE	EST-01	PROFESSOR DO MAGISTERIO SUPERI	Doutorado(T)	S/nivel funcao	VENCIMENTO BASICO	96.310,32
ATIVO PERMANENTE	EST-01	PROFESSOR DO MAGISTERIO SUPERI	Doutorado(T)	S/nivel funcao	ADIC. DE INSALUBRIDADE	9.630,96

Apêndice 2 - Relação de Servidores com Remuneração - 2020

SITUAÇÃO VÍNCULO	SITUAÇÃO	CARGO	ESCOLARIDADE	NÍVEL	RUBRICA	REMUNERAÇÃO
ATIVO PERMANENTE	EST-01	PROFESSOR DO MAGISTERIO SUPERI	Doutorado(T)	S/nivel funcao	RT - RETRIB. POR TITULAÇÃO AT	110.756,76
ATIVO PERMANENTE	EST-01	PROFESSOR DO MAGISTERIO SUPERI	Doutorado(T)	S/nivel funcao	VENCIMENTO BASICO	96.310,32
ATIVO PERMANENTE	EST-01	PROFESSOR DO MAGISTERIO SUPERI	Doutorado(T)	S/nivel funcao	RT - RETRIB. POR TITULAÇÃO AT	94.072,23
ATIVO PERMANENTE	EST-01	PROFESSOR DO MAGISTERIO SUPERI	Doutorado(T)	S/nivel funcao	VENCIMENTO BASICO	81.801,96
ATIVO PERMANENTE	EST-01	PROFESSOR DO MAGISTERIO SUPERI	Doutorado(T)	S/nivel funcao	ADIC. DE INSALUBRIDADE	19.262,04
ATIVO PERMANENTE	EST-01	PROFESSOR DO MAGISTERIO SUPERI	Doutorado(T)	S/nivel funcao	RT - RETRIB. POR TITULAÇÃO AT	110.756,76
ATIVO PERMANENTE	EST-01	PROFESSOR DO MAGISTERIO SUPERI	Doutorado(T)	S/nivel funcao	VENCIMENTO BASICO	96.310,32
ATIVO PERMANENTE	EST-01	ARQUITETO E URBANISTA	Mestrado(T)	S/nivel funcao	IQ - 52% - LEI 11.091/05 AT	38.245,92
ATIVO PERMANENTE	EST-01	ARQUITETO E URBANISTA	Mestrado(T)	S/nivel funcao	VENCIMENTO BASICO	73.549,92
ATIVO PERMANENTE	EST-01	PROFESSOR DO MAGISTERIO SUPERI	Mestrado(T)	S/nivel funcao	RT - RETRIB. POR TITULAÇÃO AT	35.617,68
ATIVO PERMANENTE	EST-01	PROFESSOR DO MAGISTERIO SUPERI	Mestrado(T)	S/nivel funcao	VENCIMENTO BASICO	71.235,36
ATIVO PERMANENTE	EST-01	PROFESSOR DO MAGISTERIO SUPERI	Doutorado(T)	S/nivel funcao	ADIC. DE INSALUBRIDADE	19.262,04
ATIVO PERMANENTE	EST-01	PROFESSOR DO MAGISTERIO SUPERI	Doutorado(T)	S/nivel funcao	RT - RETRIB. POR TITULAÇÃO AT	110.756,76
ATIVO PERMANENTE	EST-01	PROFESSOR DO MAGISTERIO SUPERI	Doutorado(T)	S/nivel funcao	VENCIMENTO BASICO	96.310,32
ATIVO PERMANENTE	EST-01	PROFESSOR DO MAGISTERIO SUPERI	Mestrado(T)	S/nivel funcao	RT - RETRIB. POR TITULAÇÃO AT	34.476,08
ATIVO PERMANENTE	EST-01	PROFESSOR DO MAGISTERIO SUPERI	Mestrado(T)	S/nivel funcao	VENCIMENTO BASICO	68.952,16
ATIVO PERMANENTE	EST-01	PROFESSOR DO MAGISTERIO SUPERI	Doutorado(T)	FUC-0001	COMIS.COORD.CURSO	11.798,16
ATIVO PERMANENTE	EST-01	PROFESSOR DO MAGISTERIO SUPERI	Doutorado(T)	FUC-0001	RT - RETRIB. POR TITULAÇÃO AT	77.002,63
ATIVO PERMANENTE	EST-01	PROFESSOR DO MAGISTERIO SUPERI	Doutorado(T)	FUC-0001	VENCIMENTO BASICO	66.958,81
ATIVO PERMANENTE	EST-01	PROFESSOR DO MAGISTERIO SUPERI	Doutorado(T)	S/nivel funcao	ADIC. DE INSALUBRIDADE	18.521,16
ATIVO PERMANENTE	EST-01	PROFESSOR DO MAGISTERIO SUPERI	Doutorado(T)	S/nivel funcao	RT - RETRIB. POR TITULAÇÃO AT	106.496,88
ATIVO PERMANENTE	EST-01	PROFESSOR DO MAGISTERIO SUPERI	Doutorado(T)	S/nivel funcao	VENCIMENTO BASICO	92.606,04
ATIVO PERMANENTE	EST-01	ASSISTENTE EM ADMINISTRACAO	Especializacao Niv Sup(T)	FG-0001	ADIC.GESTAO EDUCACIONAL - AGE	7.324,68
ATIVO PERMANENTE	EST-01	ASSISTENTE EM ADMINISTRACAO	Especializacao Niv Sup(T)	FG-0001	FUNCAO GRATIFICADA - FG - IFES	1.647,12
ATIVO PERMANENTE	EST-01	ASSISTENTE EM ADMINISTRACAO	Especializacao Niv Sup(T)	FG-0001	LD.13	2.734,32
ATIVO PERMANENTE	EST-01	ASSISTENTE EM ADMINISTRACAO	Especializacao Niv Sup(T)	FG-0001	IQ - 30% - LEI 11.091/05 AT	12.914,64
ATIVO PERMANENTE	EST-01	ASSISTENTE EM ADMINISTRACAO	Especializacao Niv Sup(T)	FG-0001	VENCIMENTO BASICO	43.049,16
ATIVO PERMANENTE	EST-01	PROFESSOR DO MAGISTERIO SUPERI	Doutorado(T)	S/nivel funcao	ADIC. DE INSALUBRIDADE	9.291,39
ATIVO PERMANENTE	EST-01	PROFESSOR DO MAGISTERIO SUPERI	Doutorado(T)	S/nivel funcao	RT - RETRIB. POR TITULAÇÃO AT	106.851,87
ATIVO PERMANENTE	EST-01	PROFESSOR DO MAGISTERIO SUPERI	Doutorado(T)	S/nivel funcao	VENCIMENTO BASICO	92.914,73
ATIVO PERMANENTE	EST-01	PROFESSOR DO MAGISTERIO SUPERI	Mestrado(T)	S/nivel funcao	ADIC. DE INSALUBRIDADE	3.121,32
ATIVO PERMANENTE	EST-01	PROFESSOR DO MAGISTERIO SUPERI	Mestrado(T)	S/nivel funcao	RT - RETRIB. POR TITULAÇÃO AT	7.803,48
ATIVO PERMANENTE	EST-01	PROFESSOR DO MAGISTERIO SUPERI	Mestrado(T)	S/nivel funcao	VENCIMENTO BASICO	31.213,80
APOSENTADO	EST-02	PROFESSOR DO MAGISTERIO SUPERI	Doutorado(T)	S/nivel funcao	PROVENTOS - EC Nº 41/2003	77.820,48
ATIVO PERMANENTE	EST-01	PROFESSOR DO MAGISTERIO SUPERI	Doutorado(T)	S/nivel funcao	ADIC. DE INSALUBRIDADE	19.262,04
ATIVO PERMANENTE	EST-01	PROFESSOR DO MAGISTERIO SUPERI	Doutorado(T)	S/nivel funcao	RT - RETRIB. POR TITULAÇÃO AT	110.756,76
ATIVO PERMANENTE	EST-01	PROFESSOR DO MAGISTERIO SUPERI	Doutorado(T)	S/nivel funcao	VENCIMENTO BASICO	96.310,32
ATIVO PERMANENTE	EST-01	PROFESSOR DO MAGISTERIO SUPERI	Doutorado(T)	S/nivel funcao	ADIC. DE INSALUBRIDADE	7.785,03
ATIVO PERMANENTE	EST-01	PROFESSOR DO MAGISTERIO SUPERI	Doutorado(T)	S/nivel funcao	RT - RETRIB. POR TITULAÇÃO AT	110.756,76
ATIVO PERMANENTE	EST-01	PROFESSOR DO MAGISTERIO SUPERI	Doutorado(T)	S/nivel funcao	VENCIMENTO BASICO	96.310,32
ATIVO PERMANENTE	EST-01	PROFESSOR DO MAGISTERIO SUPERI	Doutorado(T)	S/nivel funcao	ADIC. DE INSALUBRIDADE	19.262,04
ATIVO PERMANENTE	EST-01	PROFESSOR DO MAGISTERIO SUPERI	Doutorado(T)	S/nivel funcao	RT - RETRIB. POR TITULAÇÃO AT	110.756,76
ATIVO PERMANENTE	EST-01	PROFESSOR DO MAGISTERIO SUPERI	Doutorado(T)	S/nivel funcao	VENCIMENTO BASICO	96.310,32
ATIVO PERMANENTE	EST-01	PROFESSOR DO MAGISTERIO SUPERI	Doutorado(T)	FUC-0001	ADIC. DE INSALUBRIDADE	19.262,04
ATIVO PERMANENTE	EST-01	PROFESSOR DO MAGISTERIO SUPERI	Doutorado(T)	FUC-0001	COMIS.COORD.CURSO	11.798,16

Apêndice 2 - Relação de Servidores com Remuneração - 2020

SITUAÇÃO VÍNCULO	SITUAÇÃO	CARGO	ESCOLARIDADE	NÍVEL	RUBRICA	REMUNERAÇÃO
ATIVO PERMANENTE	EST-01	PROFESSOR DO MAGISTERIO SUPERI	Doutorado(T)	FUC-0001	RT - RETRIB. POR TITULAÇÃO AT	110.756,76
ATIVO PERMANENTE	EST-01	PROFESSOR DO MAGISTERIO SUPERI	Doutorado(T)	FUC-0001	VENCIMENTO BASICO	96.310,32
ATIVO PERMANENTE	EST-01	PROFESSOR DO MAGISTERIO SUPERI	Doutorado(T)	S/nivel funcao	RT - RETRIB. POR TITULAÇÃO AT	110.756,76
ATIVO PERMANENTE	EST-01	PROFESSOR DO MAGISTERIO SUPERI	Doutorado(T)	S/nivel funcao	VENCIMENTO BASICO	96.310,32
ATIVO PERMANENTE	EST-01	PROFESSOR DO MAGISTERIO SUPERI	Doutorado(T)	S/nivel funcao	RT - RETRIB. POR TITULAÇÃO AT	78.769,92
ATIVO PERMANENTE	EST-01	PROFESSOR DO MAGISTERIO SUPERI	Doutorado(T)	S/nivel funcao	VENCIMENTO BASICO	68.495,52
ATIVO PERMANENTE	EST-01	PROFESSOR DO MAGISTERIO SUPERI	Doutorado(T)	S/nivel funcao	RT - RETRIB. POR TITULAÇÃO AT	110.756,76
ATIVO PERMANENTE	EST-01	PROFESSOR DO MAGISTERIO SUPERI	Doutorado(T)	S/nivel funcao	VENCIMENTO BASICO	96.310,32
ATIVO PERMANENTE	EST-01	PROFESSOR DO MAGISTERIO SUPERI	Doutorado(T)	S/nivel funcao	ADIC. DE INSALUBRIDADE	18.521,16
ATIVO PERMANENTE	EST-01	PROFESSOR DO MAGISTERIO SUPERI	Doutorado(T)	S/nivel funcao	RT - RETRIB. POR TITULAÇÃO AT	106.496,88
ATIVO PERMANENTE	EST-01	PROFESSOR DO MAGISTERIO SUPERI	Doutorado(T)	S/nivel funcao	VENCIMENTO BASICO	92.606,04
ATIVO PERMANENTE	EST-01	PROFESSOR DO MAGISTERIO SUPERI	Doutorado(T)	S/nivel funcao	RT - RETRIB. POR TITULAÇÃO AT	110.756,76
ATIVO PERMANENTE	EST-01	PROFESSOR DO MAGISTERIO SUPERI	Doutorado(T)	S/nivel funcao	VENCIMENTO BASICO	96.310,32
APOSENTADO	EST-02	PROFESSOR DO MAGISTERIO SUPERI	Doutorado(T)	S/nivel funcao	PROVENTOS - EC Nº 41/2003	146.426,28
ATIVO PERMANENTE	EST-01	PROFESSOR DO MAGISTERIO SUPERI	Doutorado(T)	S/nivel funcao	RT - RETRIB. POR TITULAÇÃO AT	78.769,92
ATIVO PERMANENTE	EST-01	PROFESSOR DO MAGISTERIO SUPERI	Doutorado(T)	S/nivel funcao	VENCIMENTO BASICO	68.495,52
ATIVO PERMANENTE	EST-01	PROFESSOR DO MAGISTERIO SUPERI	Doutorado(T)	S/nivel funcao	ADIC. DE INSALUBRIDADE	7.123,44
ATIVO PERMANENTE	EST-01	PROFESSOR DO MAGISTERIO SUPERI	Doutorado(T)	S/nivel funcao	RT - RETRIB. POR TITULAÇÃO AT	81.920,76
ATIVO PERMANENTE	EST-01	PROFESSOR DO MAGISTERIO SUPERI	Doutorado(T)	S/nivel funcao	VENCIMENTO BASICO	71.235,36
ATIVO PERMANENTE	EST-01	PROFESSOR DO MAGISTERIO SUPERI	Doutorado(T)	S/nivel funcao	ADIC. DE INSALUBRIDADE	9.630,96
ATIVO PERMANENTE	EST-01	PROFESSOR DO MAGISTERIO SUPERI	Doutorado(T)	S/nivel funcao	RT - RETRIB. POR TITULAÇÃO AT	110.756,76
ATIVO PERMANENTE	EST-01	PROFESSOR DO MAGISTERIO SUPERI	Doutorado(T)	S/nivel funcao	SUBSTITUICAO/INTERINO	491,59
ATIVO PERMANENTE	EST-01	PROFESSOR DO MAGISTERIO SUPERI	Doutorado(T)	S/nivel funcao	VENCIMENTO BASICO	96.310,32
ATIVO PERMANENTE	EST-01	PROFESSOR DO MAGISTERIO SUPERI	Mestrado(T)	S/nivel funcao	RT - RETRIB. POR TITULAÇÃO AT	35.617,68
ATIVO PERMANENTE	EST-01	PROFESSOR DO MAGISTERIO SUPERI	Mestrado(T)	S/nivel funcao	VENCIMENTO BASICO	71.235,36
ATIVO PERMANENTE	EST-01	PROFESSOR DO MAGISTERIO SUPERI	Doutorado(T)	S/nivel funcao	ADIC. DE INSALUBRIDADE	7.223,22
ATIVO PERMANENTE	EST-01	PROFESSOR DO MAGISTERIO SUPERI	Doutorado(T)	S/nivel funcao	RT - RETRIB. POR TITULAÇÃO AT	110.756,76
ATIVO PERMANENTE	EST-01	PROFESSOR DO MAGISTERIO SUPERI	Doutorado(T)	S/nivel funcao	VENCIMENTO BASICO	96.310,32
ATIVO PERMANENTE	EST-01	PROFESSOR DO MAGISTERIO SUPERI	Doutorado(T)	S/nivel funcao	RT - RETRIB. POR TITULAÇÃO AT	81.920,76
ATIVO PERMANENTE	EST-01	PROFESSOR DO MAGISTERIO SUPERI	Doutorado(T)	S/nivel funcao	VENCIMENTO BASICO	71.235,36
ATIVO PERMANENTE	EST-01	PROFESSOR DO MAGISTERIO SUPERI	Doutorado(T)	FUC-0001	COMIS.COORD.CURSO	11.798,16
ATIVO PERMANENTE	EST-01	PROFESSOR DO MAGISTERIO SUPERI	Doutorado(T)	FUC-0001	RT - RETRIB. POR TITULAÇÃO AT	110.756,76
ATIVO PERMANENTE	EST-01	PROFESSOR DO MAGISTERIO SUPERI	Doutorado(T)	FUC-0001	VENCIMENTO BASICO	96.310,32
ATIVO PERMANENTE	EST-01	PROFESSOR DO MAGISTERIO SUPERI	Doutorado(T)	S/nivel funcao	ADIC. DE INSALUBRIDADE	19.262,04
ATIVO PERMANENTE	EST-01	PROFESSOR DO MAGISTERIO SUPERI	Doutorado(T)	S/nivel funcao	RT - RETRIB. POR TITULAÇÃO AT	110.756,76
ATIVO PERMANENTE	EST-01	PROFESSOR DO MAGISTERIO SUPERI	Doutorado(T)	S/nivel funcao	VENCIMENTO BASICO	96.310,32
ATIVO PERMANENTE	EST-01	PROFESSOR DO MAGISTERIO SUPERI	Doutorado(T)	S/nivel funcao	RT - RETRIB. POR TITULAÇÃO AT	110.756,76
ATIVO PERMANENTE	EST-01	PROFESSOR DO MAGISTERIO SUPERI	Doutorado(T)	S/nivel funcao	VENCIMENTO BASICO	96.310,32
ATIVO PERMANENTE	EST-01	PROFESSOR DO MAGISTERIO SUPERI	Doutorado(T)	S/nivel funcao	RT - RETRIB. POR TITULAÇÃO AT	106.496,88
ATIVO PERMANENTE	EST-01	PROFESSOR DO MAGISTERIO SUPERI	Doutorado(T)	S/nivel funcao	VENCIMENTO BASICO	92.606,04
ATIVO PERMANENTE	EST-01	PROFESSOR DO MAGISTERIO SUPERI	Doutorado(T)	S/nivel funcao	RT - RETRIB. POR TITULAÇÃO AT	110.756,76
ATIVO PERMANENTE	EST-01	PROFESSOR DO MAGISTERIO SUPERI	Doutorado(T)	S/nivel funcao	VENCIMENTO BASICO	96.310,32
ATIVO PERMANENTE	EST-01	PROFESSOR DO MAGISTERIO SUPERI	Doutorado(T)	S/nivel funcao	RT - RETRIB. POR TITULAÇÃO AT	110.756,76
ATIVO PERMANENTE	EST-01	PROFESSOR DO MAGISTERIO SUPERI	Doutorado(T)	S/nivel funcao	VENCIMENTO BASICO	96.310,32
ATIVO PERMANENTE	EST-01	PROFESSOR DO MAGISTERIO SUPERI	Doutorado(T)	S/nivel funcao	RT - RETRIB. POR TITULAÇÃO AT	85.197,48

Apêndice 2 - Relação de Servidores com Remuneração - 2020

SITUAÇÃO VÍNCULO	SITUAÇÃO	CARGO	ESCOLARIDADE	NÍVEL	RUBRICA	REMUNERAÇÃO
ATIVO PERMANENTE	EST-01	PROFESSOR DO MAGISTERIO SUPERI	Doutorado(T)	S/nivel funcao	VENCIMENTO BASICO	74.084,76
ATIVO PERMANENTE	EST-01	PROFESSOR DO MAGISTERIO SUPERI	Doutorado(T)	S/nivel funcao	ADIC. DE INSALUBRIDADE	9.384,00
ATIVO PERMANENTE	EST-01	PROFESSOR DO MAGISTERIO SUPERI	Doutorado(T)	S/nivel funcao	RT - RETRIB. POR TITULAÇÃO AT	107.916,84
ATIVO PERMANENTE	EST-01	PROFESSOR DO MAGISTERIO SUPERI	Doutorado(T)	S/nivel funcao	VENCIMENTO BASICO	93.840,80
APOSENTADO	EST-02	PROFESSOR DO MAGISTERIO SUPERI	Doutorado(T)	S/nivel funcao	PROVENTOS - EC Nº 41/2003	114.898,44
ATIVO PERMANENTE	EST-01	PROFESSOR DO MAGISTERIO SUPERI	Doutorado(T)	S/nivel funcao	ADIC. DE INSALUBRIDADE	9.630,96
ATIVO PERMANENTE	EST-01	PROFESSOR DO MAGISTERIO SUPERI	Doutorado(T)	S/nivel funcao	RT - RETRIB. POR TITULAÇÃO AT	110.756,76
ATIVO PERMANENTE	EST-01	PROFESSOR DO MAGISTERIO SUPERI	Doutorado(T)	S/nivel funcao	VENCIMENTO BASICO	96.310,32
APOSENTADO	EST-02	PROFESSOR DO MAGISTERIO SUPERI	Doutorado(T)	S/nivel funcao	PROVENTOS - EC Nº 41/2003	115.637,16
ATIVO PERMANENTE	EST-01	PROFESSOR DO MAGISTERIO SUPERI	Doutorado(T)	S/nivel funcao	RT - RETRIB. POR TITULAÇÃO AT	110.756,76
ATIVO PERMANENTE	EST-01	PROFESSOR DO MAGISTERIO SUPERI	Doutorado(T)	S/nivel funcao	VENCIMENTO BASICO	96.310,32
ATIVO PERMANENTE	EST-01	PROFESSOR DO MAGISTERIO SUPERI	Doutorado(T)	S/nivel funcao	RT - RETRIB. POR TITULAÇÃO AT	110.756,76
ATIVO PERMANENTE	EST-01	PROFESSOR DO MAGISTERIO SUPERI	Doutorado(T)	S/nivel funcao	VENCIMENTO BASICO	96.310,32
ATIVO PERMANENTE	EST-01	PROFESSOR DO MAGISTERIO SUPERI	Doutorado(T)	S/nivel funcao	RT - RETRIB. POR TITULAÇÃO AT	110.756,76
ATIVO PERMANENTE	EST-01	PROFESSOR DO MAGISTERIO SUPERI	Doutorado(T)	S/nivel funcao	VENCIMENTO BASICO	96.310,32
ATIVO PERMANENTE	EST-01	PROFESSOR DO MAGISTERIO SUPERI	Doutorado(T)	S/nivel funcao	RT - RETRIB. POR TITULAÇÃO AT	81.920,76
ATIVO PERMANENTE	EST-01	PROFESSOR DO MAGISTERIO SUPERI	Doutorado(T)	S/nivel funcao	VENCIMENTO BASICO	71.235,36
ATIVO PERMANENTE	EST-01	PROFESSOR DO MAGISTERIO SUPERI	Doutorado(T)	S/nivel funcao	RT - RETRIB. POR TITULAÇÃO AT	85.197,48
ATIVO PERMANENTE	EST-01	PROFESSOR DO MAGISTERIO SUPERI	Doutorado(T)	S/nivel funcao	VENCIMENTO BASICO	74.084,76
ATIVO PERMANENTE	EST-01	PROFESSOR DO MAGISTERIO SUPERI	Doutorado(T)	FUC-0001	COMIS.COORD.CURSO	11.798,16
ATIVO PERMANENTE	EST-01	PROFESSOR DO MAGISTERIO SUPERI	Doutorado(T)	FUC-0001	RT - RETRIB. POR TITULAÇÃO AT	82.739,94
ATIVO PERMANENTE	EST-01	PROFESSOR DO MAGISTERIO SUPERI	Doutorado(T)	FUC-0001	VENCIMENTO BASICO	71.947,71
ATIVO PERMANENTE	EST-01	PROFESSOR DO MAGISTERIO SUPERI	Doutorado(T)	S/nivel funcao	RT - RETRIB. POR TITULAÇÃO AT	57.588,21
ATIVO PERMANENTE	EST-01	PROFESSOR DO MAGISTERIO SUPERI	Doutorado(T)	S/nivel funcao	VENCIMENTO BASICO	66.768,96
ATIVO PERMANENTE	EST-01	PROFESSOR DO MAGISTERIO SUPERI	Doutorado(T)	S/nivel funcao	ADIC. DE INSALUBRIDADE	6.848,68
ATIVO PERMANENTE	EST-01	PROFESSOR DO MAGISTERIO SUPERI	Doutorado(T)	S/nivel funcao	RT - RETRIB. POR TITULAÇÃO AT	110.756,76
ATIVO PERMANENTE	EST-01	PROFESSOR DO MAGISTERIO SUPERI	Doutorado(T)	S/nivel funcao	VENCIMENTO BASICO	96.310,32
ATIVO PERMANENTE	EST-01	PROFESSOR DO MAGISTERIO SUPERI	Mestrado(T)	S/nivel funcao	RT - RETRIB. POR TITULAÇÃO AT	35.617,68
ATIVO PERMANENTE	EST-01	PROFESSOR DO MAGISTERIO SUPERI	Mestrado(T)	S/nivel funcao	VENCIMENTO BASICO	71.235,36
ATIVO PERMANENTE	EST-01	PROFESSOR DO MAGISTERIO SUPERI	Mestrado(T)	S/nivel funcao	RT - RETRIB. POR TITULAÇÃO AT	35.617,68
ATIVO PERMANENTE	EST-01	PROFESSOR DO MAGISTERIO SUPERI	Mestrado(T)	S/nivel funcao	VENCIMENTO BASICO	71.235,36
ATIVO PERMANENTE	EST-01	PROFESSOR DO MAGISTERIO SUPERI	Doutorado(T)	S/nivel funcao	RT - RETRIB. POR TITULAÇÃO AT	106.496,88
ATIVO PERMANENTE	EST-01	PROFESSOR DO MAGISTERIO SUPERI	Doutorado(T)	S/nivel funcao	VENCIMENTO BASICO	92.606,04
ATIVO PERMANENTE	EST-01	PROFESSOR DO MAGISTERIO SUPERI	Doutorado(T)	S/nivel funcao	ADIC. DE INSALUBRIDADE	19.262,04
ATIVO PERMANENTE	EST-01	PROFESSOR DO MAGISTERIO SUPERI	Doutorado(T)	S/nivel funcao	RT - RETRIB. POR TITULAÇÃO AT	110.756,76
ATIVO PERMANENTE	EST-01	PROFESSOR DO MAGISTERIO SUPERI	Doutorado(T)	S/nivel funcao	VENCIMENTO BASICO	96.310,32
ATIVO PERMANENTE	EST-01	PROFESSOR DO MAGISTERIO SUPERI	Doutorado(T)	S/nivel funcao	ADIC. DE INSALUBRIDADE	18.521,16
ATIVO PERMANENTE	EST-01	PROFESSOR DO MAGISTERIO SUPERI	Doutorado(T)	S/nivel funcao	RT - RETRIB. POR TITULAÇÃO AT	106.496,88
ATIVO PERMANENTE	EST-01	PROFESSOR DO MAGISTERIO SUPERI	Doutorado(T)	S/nivel funcao	VENCIMENTO BASICO	92.606,04
ATIVO PERMANENTE	EST-01	PROFESSOR DO MAGISTERIO SUPERI	Doutorado(T)	S/nivel funcao	RT - RETRIB. POR TITULAÇÃO AT	110.756,76
ATIVO PERMANENTE	EST-01	PROFESSOR DO MAGISTERIO SUPERI	Doutorado(T)	S/nivel funcao	VENCIMENTO BASICO	96.310,32
ATIVO PERMANENTE	EST-01	PROFESSOR DO MAGISTERIO SUPERI	Doutorado(T)	S/nivel funcao	RT - RETRIB. POR TITULAÇÃO AT	81.920,76
ATIVO PERMANENTE	EST-01	PROFESSOR DO MAGISTERIO SUPERI	Doutorado(T)	S/nivel funcao	VENCIMENTO BASICO	71.235,36
ATIVO PERMANENTE	EST-01	PROFESSOR DO MAGISTERIO SUPERI	Doutorado(T)	S/nivel funcao	RT - RETRIB. POR TITULAÇÃO AT	81.920,76
ATIVO PERMANENTE	EST-01	PROFESSOR DO MAGISTERIO SUPERI	Doutorado(T)	S/nivel funcao	VENCIMENTO BASICO	71.235,36

Apêndice 2 - Relação de Servidores com Remuneração - 2020

SITUAÇÃO VÍNCULO	SITUAÇÃO	CARGO	ESCOLARIDADE	NÍVEL	RUBRICA	REMUNERAÇÃO
ATIVO PERMANENTE	EST-01	PROFESSOR DO MAGISTERIO SUPERI	Mestrado(T)	S/nivel funcao	RT - RETRIB. POR TITULAÇÃO AT	34.247,76
ATIVO PERMANENTE	EST-01	PROFESSOR DO MAGISTERIO SUPERI	Mestrado(T)	S/nivel funcao	VENCIMENTO BASICO	68.495,52
ATIVO PERMANENTE	EST-01	PROFESSOR DO MAGISTERIO SUPERI	Doutorado(T)	S/nivel funcao	RT - RETRIB. POR TITULAÇÃO AT	110.756,76
ATIVO PERMANENTE	EST-01	PROFESSOR DO MAGISTERIO SUPERI	Doutorado(T)	S/nivel funcao	VENCIMENTO BASICO	96.310,32
ATIVO PERMANENTE	EST-01	PROFESSOR DO MAGISTERIO SUPERI	Mestrado(T)	S/nivel funcao	RT - RETRIB. POR TITULAÇÃO AT	30.222,92
ATIVO PERMANENTE	EST-01	PROFESSOR DO MAGISTERIO SUPERI	Mestrado(T)	S/nivel funcao	VENCIMENTO BASICO	60.445,76
ATIVO PERMANENTE	EST-01	PROFESSOR DO MAGISTERIO SUPERI	Doutorado(T)	S/nivel funcao	ADIC. DE INSALUBRIDADE	6.482,40
ATIVO PERMANENTE	EST-01	PROFESSOR DO MAGISTERIO SUPERI	Doutorado(T)	S/nivel funcao	RT - RETRIB. POR TITULAÇÃO AT	55.910,88
ATIVO PERMANENTE	EST-01	PROFESSOR DO MAGISTERIO SUPERI	Doutorado(T)	S/nivel funcao	VENCIMENTO BASICO	64.824,24
ATIVO PERMANENTE	EST-01	AUX EM ADMINISTRACAO	Pos-Graduacao(T)	FG-0004	ADIC.GESTAO EDUCACIONAL - AGE	282,72
ATIVO PERMANENTE	EST-01	AUX EM ADMINISTRACAO	Pos-Graduacao(T)	FG-0004	FUNCAO GRATIFICADA - FG - IFES	199,17
ATIVO PERMANENTE	EST-01	AUX EM ADMINISTRACAO	Pos-Graduacao(T)	FG-0004	LD.13	330,60
ATIVO PERMANENTE	EST-01	AUX EM ADMINISTRACAO	Pos-Graduacao(T)	FG-0004	IQ - 30% - LEI 11.091/05 AT	2.470,11
ATIVO PERMANENTE	EST-01	AUX EM ADMINISTRACAO	Pos-Graduacao(T)	FG-0004	VENCIMENTO BASICO	8.233,71
ATIVO PERMANENTE	EST-01	AUX EM ADMINISTRACAO	Pos-Graduacao(T)	S/nivel funcao	FG IFE'S DECISÃO JUDICIAL	2.437,47
ATIVO PERMANENTE	EST-01	AUX EM ADMINISTRACAO	Pos-Graduacao(T)	S/nivel funcao	IQ - 30% - LEI 11.091/05 AT	7.410,33
ATIVO PERMANENTE	EST-01	AUX EM ADMINISTRACAO	Pos-Graduacao(T)	S/nivel funcao	VENCIMENTO BASICO	24.701,13
ATIVO PERMANENTE	EST-01	PROFESSOR DO MAGISTERIO SUPERI	Doutorado(T)	CD-0003	CARGO DE DIRECAO - CD	58.359,73
ATIVO PERMANENTE	EST-01	PROFESSOR DO MAGISTERIO SUPERI	Doutorado(T)	CD-0003	RT - RETRIB. POR TITULAÇÃO AT	101.527,03
ATIVO PERMANENTE	EST-01	PROFESSOR DO MAGISTERIO SUPERI	Doutorado(T)	CD-0003	VENCIMENTO BASICO	88.284,46
ATIVO PERMANENTE	EST-01	PROFESSOR DO MAGISTERIO SUPERI	Doutorado(T)	S/nivel funcao	ADIC. DE INSALUBRIDADE	1.551,66
ATIVO PERMANENTE	EST-01	PROFESSOR DO MAGISTERIO SUPERI	Doutorado(T)	S/nivel funcao	RT - RETRIB. POR TITULAÇÃO AT	9.229,73
ATIVO PERMANENTE	EST-01	PROFESSOR DO MAGISTERIO SUPERI	Doutorado(T)	S/nivel funcao	VENCIMENTO BASICO	8.025,86
ATIVO PERMANENTE	EST-01	PROFESSOR DO MAGISTERIO SUPERI	Mestrado(T)	S/nivel funcao	RT - RETRIB. POR TITULAÇÃO AT	35.617,68
ATIVO PERMANENTE	EST-01	PROFESSOR DO MAGISTERIO SUPERI	Mestrado(T)	S/nivel funcao	VENCIMENTO BASICO	71.235,36
ATIVO PERMANENTE	EST-01	PROFESSOR DO MAGISTERIO SUPERI	Doutorado(T)	S/nivel funcao	ABONO DE PERMANENCIA EC 41/03	28.462,66
ATIVO PERMANENTE	EST-01	PROFESSOR DO MAGISTERIO SUPERI	Doutorado(T)	S/nivel funcao	RT - RETRIB. POR TITULAÇÃO AT	110.756,76
ATIVO PERMANENTE	EST-01	PROFESSOR DO MAGISTERIO SUPERI	Doutorado(T)	S/nivel funcao	VENCIMENTO BASICO	96.310,32
ATIVO PERMANENTE	EST-01	PROFESSOR DO MAGISTERIO SUPERI	Doutorado(T)	S/nivel funcao	RT - RETRIB. POR TITULAÇÃO AT	110.756,76
ATIVO PERMANENTE	EST-01	PROFESSOR DO MAGISTERIO SUPERI	Doutorado(T)	S/nivel funcao	VENCIMENTO BASICO	96.310,32
ATIVO PERMANENTE	EST-01	PROFESSOR DO MAGISTERIO SUPERI	Doutorado(T)	S/nivel funcao	RT - RETRIB. POR TITULAÇÃO AT	106.496,88
ATIVO PERMANENTE	EST-01	PROFESSOR DO MAGISTERIO SUPERI	Doutorado(T)	S/nivel funcao	VENCIMENTO BASICO	92.606,04
ATIVO PERMANENTE	EST-01	PROFESSOR DO MAGISTERIO SUPERI	Doutorado(T)	S/nivel funcao	ADIC. DE INSALUBRIDADE	9.630,96
ATIVO PERMANENTE	EST-01	PROFESSOR DO MAGISTERIO SUPERI	Doutorado(T)	S/nivel funcao	RT - RETRIB. POR TITULAÇÃO AT	110.756,76
ATIVO PERMANENTE	EST-01	PROFESSOR DO MAGISTERIO SUPERI	Doutorado(T)	S/nivel funcao	SUBSTITUICAO/INTERINO	426,04
ATIVO PERMANENTE	EST-01	PROFESSOR DO MAGISTERIO SUPERI	Doutorado(T)	S/nivel funcao	VENCIMENTO BASICO	96.310,32
ATIVO PERMANENTE	EST-01	ASSISTENTE EM ADMINISTRACAO	Graduacao Niv Sup Comple(T)	S/nivel funcao	IQ - 25% - LEI 11.091/05 AT	599,70
ATIVO PERMANENTE	EST-01	ASSISTENTE EM ADMINISTRACAO	Graduacao Niv Sup Comple(T)	S/nivel funcao	VENCIMENTO BASICO	2.398,82
ATIVO PERMANENTE	EST-01	ASSISTENTE EM ADMINISTRACAO	Graduacao Niv Sup Comple(T)	S/nivel funcao	IQ - 25% - LEI 11.091/05 AT	10.902,12
ATIVO PERMANENTE	EST-01	ASSISTENTE EM ADMINISTRACAO	Graduacao Niv Sup Comple(T)	S/nivel funcao	VENCIMENTO BASICO	43.608,80
ATIVO PERMANENTE	EST-01	PROFESSOR DO MAGISTERIO SUPERI	Doutorado(T)	S/nivel funcao	ADIC. DE INSALUBRIDADE	19.262,04
ATIVO PERMANENTE	EST-01	PROFESSOR DO MAGISTERIO SUPERI	Doutorado(T)	S/nivel funcao	RT - RETRIB. POR TITULAÇÃO AT	110.756,76
ATIVO PERMANENTE	EST-01	PROFESSOR DO MAGISTERIO SUPERI	Doutorado(T)	S/nivel funcao	VENCIMENTO BASICO	96.310,32
ATIVO PERMANENTE	EST-01	PROFESSOR DO MAGISTERIO SUPERI	Mestrado(T)	FUC-0001	COMIS.COORD.CURSO	11.798,16
ATIVO PERMANENTE	EST-01	PROFESSOR DO MAGISTERIO SUPERI	Mestrado(T)	FUC-0001	RT - RETRIB. POR TITULAÇÃO AT	34.247,76

Apêndice 2 - Relação de Servidores com Remuneração - 2020

SITUAÇÃO VÍNCULO	SITUAÇÃO	CARGO	ESCOLARIDADE	NÍVEL	RUBRICA	REMUNERAÇÃO
ATIVO PERMANENTE	EST-01	PROFESSOR DO MAGISTERIO SUPERI	Mestrado(T)	FUC-0001	VENCIMENTO BASICO	68.495,52
ATIVO PERMANENTE	EST-01	PROFESSOR DO MAGISTERIO SUPERI	Doutorado(T)	S/nivel funcao	ADIC. DE INSALUBRIDADE	19.262,04
ATIVO PERMANENTE	EST-01	PROFESSOR DO MAGISTERIO SUPERI	Doutorado(T)	S/nivel funcao	RT - RETRIB. POR TITULAÇÃO AT	110.756,76
ATIVO PERMANENTE	EST-01	PROFESSOR DO MAGISTERIO SUPERI	Doutorado(T)	S/nivel funcao	VENCIMENTO BASICO	96.310,32
ATIVO PERMANENTE	EST-01	PROFESSOR DO MAGISTERIO SUPERI	Doutorado(T)	S/nivel funcao	RT - RETRIB. POR TITULAÇÃO AT	81.920,76
ATIVO PERMANENTE	EST-01	PROFESSOR DO MAGISTERIO SUPERI	Doutorado(T)	S/nivel funcao	VENCIMENTO BASICO	71.235,36
ATIVO PERMANENTE	EST-01	PROFESSOR DO MAGISTERIO SUPERI	Doutorado(T)	S/nivel funcao	RT - RETRIB. POR TITULAÇÃO AT	110.756,76
ATIVO PERMANENTE	EST-01	PROFESSOR DO MAGISTERIO SUPERI	Doutorado(T)	S/nivel funcao	SUBSTITUICAO/INTERINO	5.934,91
ATIVO PERMANENTE	EST-01	PROFESSOR DO MAGISTERIO SUPERI	Doutorado(T)	S/nivel funcao	VENCIMENTO BASICO	96.310,32
ATIVO PERMANENTE	EST-01	PROFESSOR DO MAGISTERIO SUPERI	Doutorado(T)	S/nivel funcao	RT - RETRIB. POR TITULAÇÃO AT	106.496,88
ATIVO PERMANENTE	EST-01	PROFESSOR DO MAGISTERIO SUPERI	Doutorado(T)	S/nivel funcao	VENCIMENTO BASICO	92.606,04
ATIVO PERMANENTE	EST-01	PROFESSOR DO MAGISTERIO SUPERI	Doutorado(T)	S/nivel funcao	RT - RETRIB. POR TITULAÇÃO AT	81.920,76
ATIVO PERMANENTE	EST-01	PROFESSOR DO MAGISTERIO SUPERI	Doutorado(T)	S/nivel funcao	VENCIMENTO BASICO	71.235,36
ATIVO PERMANENTE	EST-01	PROFESSOR DO MAGISTERIO SUPERI	Doutorado(T)	S/nivel funcao	RT - RETRIB. POR TITULAÇÃO AT	110.756,76
ATIVO PERMANENTE	EST-01	PROFESSOR DO MAGISTERIO SUPERI	Doutorado(T)	S/nivel funcao	VENCIMENTO BASICO	96.310,32
ATIVO PERMANENTE	EST-01	PROFESSOR DO MAGISTERIO SUPERI	Doutorado(T)	S/nivel funcao	RT - RETRIB. POR TITULAÇÃO AT	110.756,76
ATIVO PERMANENTE	EST-01	PROFESSOR DO MAGISTERIO SUPERI	Doutorado(T)	S/nivel funcao	VENCIMENTO BASICO	96.310,32
ATIVO PERMANENTE	EST-01	PROFESSOR DO MAGISTERIO SUPERI	Doutorado(T)	S/nivel funcao	RT - RETRIB. POR TITULAÇÃO AT	110.756,76
ATIVO PERMANENTE	EST-01	PROFESSOR DO MAGISTERIO SUPERI	Doutorado(T)	S/nivel funcao	VENCIMENTO BASICO	96.310,32
ATIVO PERMANENTE	EST-01	PROFESSOR DO MAGISTERIO SUPERI	Doutorado(T)	S/nivel funcao	RT - RETRIB. POR TITULAÇÃO AT	110.756,76
ATIVO PERMANENTE	EST-01	PROFESSOR DO MAGISTERIO SUPERI	Doutorado(T)	S/nivel funcao	VENCIMENTO BASICO	96.310,32
ATIVO PERMANENTE	EST-01	PROFESSOR DO MAGISTERIO SUPERI	Doutorado(T)	S/nivel funcao	ADIC. DE INSALUBRIDADE	4.815,51
ATIVO PERMANENTE	EST-01	PROFESSOR DO MAGISTERIO SUPERI	Doutorado(T)	S/nivel funcao	RT - RETRIB. POR TITULAÇÃO AT	27.689,19
ATIVO PERMANENTE	EST-01	PROFESSOR DO MAGISTERIO SUPERI	Doutorado(T)	S/nivel funcao	VENCIMENTO BASICO	24.077,58
ATIVO PERMANENTE	EST-01	PROFESSOR DO MAGISTERIO SUPERI	Doutorado(T)	S/nivel funcao	RT - RETRIB. POR TITULAÇÃO AT	81.920,76
ATIVO PERMANENTE	EST-01	PROFESSOR DO MAGISTERIO SUPERI	Doutorado(T)	S/nivel funcao	VENCIMENTO BASICO	71.235,36
ATIVO PERMANENTE	EST-01	PROFESSOR DO MAGISTERIO SUPERI	Doutorado(T)	S/nivel funcao	RT - RETRIB. POR TITULAÇÃO AT	110.756,76
ATIVO PERMANENTE	EST-01	PROFESSOR DO MAGISTERIO SUPERI	Doutorado(T)	S/nivel funcao	VENCIMENTO BASICO	96.310,32
ATIVO PERMANENTE	EST-01	PROFESSOR DO MAGISTERIO SUPERI	Doutorado(T)	FUC-0001	COMIS.COORD.CURSO	3.932,72
ATIVO PERMANENTE	EST-01	PROFESSOR DO MAGISTERIO SUPERI	Doutorado(T)	FUC-0001	RT - RETRIB. POR TITULAÇÃO AT	35.498,96
ATIVO PERMANENTE	EST-01	PROFESSOR DO MAGISTERIO SUPERI	Doutorado(T)	FUC-0001	VENCIMENTO BASICO	30.868,68
ATIVO PERMANENTE	EST-01	PROFESSOR DO MAGISTERIO SUPERI	Doutorado(T)	S/nivel funcao	RT - RETRIB. POR TITULAÇÃO AT	73.482,85
ATIVO PERMANENTE	EST-01	PROFESSOR DO MAGISTERIO SUPERI	Doutorado(T)	S/nivel funcao	VENCIMENTO BASICO	63.898,19
ATIVO PERMANENTE	EST-01	PROFESSOR DO MAGISTERIO SUPERI	Doutorado(T)	S/nivel funcao	ADIC. DE INSALUBRIDADE	19.262,04
ATIVO PERMANENTE	EST-01	PROFESSOR DO MAGISTERIO SUPERI	Doutorado(T)	S/nivel funcao	RT - RETRIB. POR TITULAÇÃO AT	110.756,76
ATIVO PERMANENTE	EST-01	PROFESSOR DO MAGISTERIO SUPERI	Doutorado(T)	S/nivel funcao	VENCIMENTO BASICO	96.310,32
ATIVO PERMANENTE	EST-01	PROFESSOR DO MAGISTERIO SUPERI	Doutorado(T)	S/nivel funcao	RT - RETRIB. POR TITULAÇÃO AT	106.496,88
ATIVO PERMANENTE	EST-01	PROFESSOR DO MAGISTERIO SUPERI	Doutorado(T)	S/nivel funcao	VENCIMENTO BASICO	92.606,04
ATIVO PERMANENTE	EST-01	PROFESSOR DO MAGISTERIO SUPERI	Doutorado(T)	FUC-0001	COMIS.COORD.CURSO	11.798,16
ATIVO PERMANENTE	EST-01	PROFESSOR DO MAGISTERIO SUPERI	Doutorado(T)	FUC-0001	RT - RETRIB. POR TITULAÇÃO AT	110.756,76
ATIVO PERMANENTE	EST-01	PROFESSOR DO MAGISTERIO SUPERI	Doutorado(T)	FUC-0001	VENCIMENTO BASICO	96.310,32
ATIVO PERMANENTE	EST-01	PROFESSOR DO MAGISTERIO SUPERI	Doutorado(T)	S/nivel funcao	ABONO DE PERMANENCIA EC 41/03	27.798,32
ATIVO PERMANENTE	EST-01	PROFESSOR DO MAGISTERIO SUPERI	Doutorado(T)	S/nivel funcao	RT - RETRIB. POR TITULAÇÃO AT	110.756,76
ATIVO PERMANENTE	EST-01	PROFESSOR DO MAGISTERIO SUPERI	Doutorado(T)	S/nivel funcao	VENCIMENTO BASICO	96.310,32
ATIVO PERMANENTE	EST-01	PROFESSOR DO MAGISTERIO SUPERI	Doutorado(T)	S/nivel funcao	ADIC. DE INSALUBRIDADE	9.630,96
ATIVO PERMANENTE	EST-01	PROFESSOR DO MAGISTERIO SUPERI	Doutorado(T)	S/nivel funcao	RT - RETRIB. POR TITULAÇÃO AT	110.756,76
ATIVO PERMANENTE	EST-01	PROFESSOR DO MAGISTERIO SUPERI	Doutorado(T)	S/nivel funcao	VENCIMENTO BASICO	96.310,32

Apêndice 2 - Relação de Servidores com Remuneração - 2020

SITUAÇÃO VÍNCULO	SITUAÇÃO	CARGO	ESCOLARIDADE	NÍVEL	RUBRICA	REMUNERAÇÃO
ATIVO PERMANENTE	EST-01	PROFESSOR DO MAGISTERIO SUPERI	Doutorado(T)	S/nivel funcao	RT - RETRIB. POR TITULAÇÃO AT	106.496,88
ATIVO PERMANENTE	EST-01	PROFESSOR DO MAGISTERIO SUPERI	Doutorado(T)	S/nivel funcao	VENCIMENTO BASICO	92.606,04
ATIVO PERMANENTE	EST-01	PROFESSOR DO MAGISTERIO SUPERI	Doutorado(T)	FUC-0001	COMIS.COORD.CURSO	10.814,98
ATIVO PERMANENTE	EST-01	PROFESSOR DO MAGISTERIO SUPERI	Doutorado(T)	FUC-0001	RT - RETRIB. POR TITULAÇÃO AT	97.622,14
ATIVO PERMANENTE	EST-01	PROFESSOR DO MAGISTERIO SUPERI	Doutorado(T)	FUC-0001	VENCIMENTO BASICO	84.888,87
ATIVO PERMANENTE	EST-01	PROFESSOR DO MAGISTERIO SUPERI	Doutorado(T)	S/nivel funcao	RT - RETRIB. POR TITULAÇÃO AT	8.874,74
ATIVO PERMANENTE	EST-01	PROFESSOR DO MAGISTERIO SUPERI	Doutorado(T)	S/nivel funcao	VENCIMENTO BASICO	7.717,17
ATIVO PERMANENTE	EST-01	PROFESSOR DO MAGISTERIO SUPERI	Doutorado(T)	S/nivel funcao	ADIC. DE INSALUBRIDADE	19.262,04
ATIVO PERMANENTE	EST-01	PROFESSOR DO MAGISTERIO SUPERI	Doutorado(T)	S/nivel funcao	RT - RETRIB. POR TITULAÇÃO AT	110.756,76
ATIVO PERMANENTE	EST-01	PROFESSOR DO MAGISTERIO SUPERI	Doutorado(T)	S/nivel funcao	VENCIMENTO BASICO	96.310,32
ATIVO PERMANENTE	EST-01	PROFESSOR DO MAGISTERIO SUPERI	Doutorado(T)	FUC-0001	ADIC. DE INSALUBRIDADE	19.262,04
ATIVO PERMANENTE	EST-01	PROFESSOR DO MAGISTERIO SUPERI	Doutorado(T)	FUC-0001	COMIS.COORD.CURSO	11.798,16
ATIVO PERMANENTE	EST-01	PROFESSOR DO MAGISTERIO SUPERI	Doutorado(T)	FUC-0001	RT - RETRIB. POR TITULAÇÃO AT	110.756,76
ATIVO PERMANENTE	EST-01	PROFESSOR DO MAGISTERIO SUPERI	Doutorado(T)	FUC-0001	VENCIMENTO BASICO	96.310,32
ATIVO PERMANENTE	EST-01	PROFESSOR DO MAGISTERIO SUPERI	Doutorado(T)	FUC-0001	COMIS.COORD.CURSO	11.798,16
ATIVO PERMANENTE	EST-01	PROFESSOR DO MAGISTERIO SUPERI	Doutorado(T)	FUC-0001	RT - RETRIB. POR TITULAÇÃO AT	110.756,76
ATIVO PERMANENTE	EST-01	PROFESSOR DO MAGISTERIO SUPERI	Doutorado(T)	FUC-0001	VENCIMENTO BASICO	96.310,32
ATIVO PERMANENTE	EST-01	PROFESSOR DO MAGISTERIO SUPERI	Doutorado(T)	S/nivel funcao	ADIC. DE INSALUBRIDADE	9.630,96
ATIVO PERMANENTE	EST-01	PROFESSOR DO MAGISTERIO SUPERI	Doutorado(T)	S/nivel funcao	RT - RETRIB. POR TITULAÇÃO AT	110.756,76
ATIVO PERMANENTE	EST-01	PROFESSOR DO MAGISTERIO SUPERI	Doutorado(T)	S/nivel funcao	VENCIMENTO BASICO	96.310,32
APOSENTADO	EST-02	PROFESSOR DO MAGISTERIO SUPERI	Doutorado(T)	S/nivel funcao	PROVENTOS - EC Nº 41/2003	98.335,32
ATIVO PERMANENTE	EST-01	PROFESSOR DO MAGISTERIO SUPERI	Doutorado(T)	FUC-0001	ADIC. DE INSALUBRIDADE	17.656,87
ATIVO PERMANENTE	EST-01	PROFESSOR DO MAGISTERIO SUPERI	Doutorado(T)	FUC-0001	COMIS.COORD.CURSO	10.814,98
ATIVO PERMANENTE	EST-01	PROFESSOR DO MAGISTERIO SUPERI	Doutorado(T)	FUC-0001	RT - RETRIB. POR TITULAÇÃO AT	101.527,03
ATIVO PERMANENTE	EST-01	PROFESSOR DO MAGISTERIO SUPERI	Doutorado(T)	FUC-0001	VENCIMENTO BASICO	88.284,46
ATIVO PERMANENTE	EST-01	PROFESSOR DO MAGISTERIO SUPERI	Doutorado(T)	S/nivel funcao	ADIC. DE INSALUBRIDADE	1.605,17
ATIVO PERMANENTE	EST-01	PROFESSOR DO MAGISTERIO SUPERI	Doutorado(T)	S/nivel funcao	RT - RETRIB. POR TITULAÇÃO AT	9.229,73
ATIVO PERMANENTE	EST-01	PROFESSOR DO MAGISTERIO SUPERI	Doutorado(T)	S/nivel funcao	VENCIMENTO BASICO	8.025,86
ATIVO PERMANENTE	EST-01	PROFESSOR DO MAGISTERIO SUPERI	Doutorado(T)	S/nivel funcao	RT - RETRIB. POR TITULAÇÃO AT	110.756,76
ATIVO PERMANENTE	EST-01	PROFESSOR DO MAGISTERIO SUPERI	Doutorado(T)	S/nivel funcao	VENCIMENTO BASICO	96.310,32
ATIVO PERMANENTE	EST-01	TECNICO EM GEOLOGIA	Tecnico Niv Med Completo(T)	S/nivel funcao	IQ - 52% - LEI 11.091/05 AT	18.025,28
ATIVO PERMANENTE	EST-01	TECNICO EM GEOLOGIA	Tecnico Niv Med Completo(T)	S/nivel funcao	VENCIMENTO BASICO	34.664,16
ATIVO PERMANENTE	EST-01	PROFESSOR DO MAGISTERIO SUPERI	Mestrado(T)	FUC-0001	COMIS.COORD.CURSO	11.798,16
ATIVO PERMANENTE	EST-01	PROFESSOR DO MAGISTERIO SUPERI	Mestrado(T)	FUC-0001	RT - RETRIB. POR TITULAÇÃO AT	29.727,48
ATIVO PERMANENTE	EST-01	PROFESSOR DO MAGISTERIO SUPERI	Mestrado(T)	FUC-0001	VENCIMENTO BASICO	59.454,84
ATIVO PERMANENTE	EST-01	PROFESSOR DO MAGISTERIO SUPERI	Doutorado(T)	S/nivel funcao	RT - RETRIB. POR TITULAÇÃO AT	110.756,76
ATIVO PERMANENTE	EST-01	PROFESSOR DO MAGISTERIO SUPERI	Doutorado(T)	S/nivel funcao	VENCIMENTO BASICO	96.310,32
ATIVO PERMANENTE	EST-01	TRADUTOR INTERPRETE DE LINGUAG	Especializacao Niv Sup(T)	S/nivel funcao	IQ - 30% - LEI 11.091/05 AT	10.465,92
ATIVO PERMANENTE	EST-01	TRADUTOR INTERPRETE DE LINGUAG	Especializacao Niv Sup(T)	S/nivel funcao	VENCIMENTO BASICO	34.886,58
ATIVO PERMANENTE	EST-01	PROFESSOR DO MAGISTERIO SUPERI	Doutorado(T)	S/nivel funcao	RT - RETRIB. POR TITULAÇÃO AT	108.626,82
ATIVO PERMANENTE	EST-01	PROFESSOR DO MAGISTERIO SUPERI	Doutorado(T)	S/nivel funcao	VENCIMENTO BASICO	94.458,18
ATIVO PERMANENTE	EST-01	PROFESSOR DO MAGISTERIO SUPERI	Doutorado(T)	S/nivel funcao	RT - RETRIB. POR TITULAÇÃO AT	106.496,88
ATIVO PERMANENTE	EST-01	PROFESSOR DO MAGISTERIO SUPERI	Doutorado(T)	S/nivel funcao	VENCIMENTO BASICO	92.606,04
ATIVO PERMANENTE	EST-01	PROFESSOR DO MAGISTERIO SUPERI	Doutorado(T)	S/nivel funcao	RT - RETRIB. POR TITULAÇÃO AT	106.496,88
ATIVO PERMANENTE	EST-01	PROFESSOR DO MAGISTERIO SUPERI	Doutorado(T)	S/nivel funcao	VENCIMENTO BASICO	92.606,04

Apêndice 2 - Relação de Servidores com Remuneração - 2020

SITUAÇÃO VÍNCULO	SITUAÇÃO	CARGO	ESCOLARIDADE	NÍVEL	RUBRICA	REMUNERAÇÃO
ATIVO PERMANENTE	EST-01	PROFESSOR DO MAGISTERIO SUPERI	Doutorado(T)	S/nivel funcao	ADIC. DE INSALUBRIDADE	9.260,52
ATIVO PERMANENTE	EST-01	PROFESSOR DO MAGISTERIO SUPERI	Doutorado(T)	S/nivel funcao	RT - RETRIB. POR TITULAÇÃO AT	106.496,88
ATIVO PERMANENTE	EST-01	PROFESSOR DO MAGISTERIO SUPERI	Doutorado(T)	S/nivel funcao	VENCIMENTO BASICO	92.606,04
ATIVO PERMANENTE	EST-01	PROFESSOR DO MAGISTERIO SUPERI	Doutorado(T)	S/nivel funcao	RT - RETRIB. POR TITULAÇÃO AT	109.691,79
ATIVO PERMANENTE	EST-01	PROFESSOR DO MAGISTERIO SUPERI	Doutorado(T)	S/nivel funcao	VENCIMENTO BASICO	95.384,25
ATIVO PERMANENTE	EST-01	ANALISTA DE TEC DA INFORMACAO	Especializacao Niv Sup(T)	S/nivel funcao	IQ - 30% - LEI 11.091/05 AT	3.608,46
ATIVO PERMANENTE	EST-01	ANALISTA DE TEC DA INFORMACAO	Especializacao Niv Sup(T)	S/nivel funcao	VENCIMENTO BASICO	12.028,25
ATIVO PERMANENTE	EST-01	PROFESSOR DO MAGISTERIO SUPERI	Doutorado(T)	S/nivel funcao	RT - RETRIB. POR TITULAÇÃO AT	110.756,76
ATIVO PERMANENTE	EST-01	PROFESSOR DO MAGISTERIO SUPERI	Doutorado(T)	S/nivel funcao	VENCIMENTO BASICO	96.310,32
ATIVO PERMANENTE	EST-01	PROFESSOR DO MAGISTERIO SUPERI	Doutorado(T)	S/nivel funcao	ADIC. DE INSALUBRIDADE	9.630,96
ATIVO PERMANENTE	EST-01	PROFESSOR DO MAGISTERIO SUPERI	Doutorado(T)	S/nivel funcao	RT - RETRIB. POR TITULAÇÃO AT	110.756,76
ATIVO PERMANENTE	EST-01	PROFESSOR DO MAGISTERIO SUPERI	Doutorado(T)	S/nivel funcao	VENCIMENTO BASICO	96.310,32
ATIVO PERMANENTE	EST-01	PROFESSOR DO MAGISTERIO SUPERI	Doutorado(T)	FUC-0001	COMIS.COORD.CURSO	11.798,16
ATIVO PERMANENTE	EST-01	PROFESSOR DO MAGISTERIO SUPERI	Doutorado(T)	FUC-0001	RT - RETRIB. POR TITULAÇÃO AT	110.756,76
ATIVO PERMANENTE	EST-01	PROFESSOR DO MAGISTERIO SUPERI	Doutorado(T)	FUC-0001	VENCIMENTO BASICO	96.310,32
ATIVO PERMANENTE	EST-01	PROFESSOR DO MAGISTERIO SUPERI	Doutorado(T)	S/nivel funcao	RT - RETRIB. POR TITULAÇÃO AT	106.496,88
ATIVO PERMANENTE	EST-01	PROFESSOR DO MAGISTERIO SUPERI	Doutorado(T)	S/nivel funcao	SUBSTITUICAO/INTERINO	983,18
ATIVO PERMANENTE	EST-01	PROFESSOR DO MAGISTERIO SUPERI	Doutorado(T)	S/nivel funcao	VENCIMENTO BASICO	92.606,04
ATIVO PERMANENTE	EST-01	PROFESSOR DO MAGISTERIO SUPERI	Doutorado(T)	S/nivel funcao	RT - RETRIB. POR TITULAÇÃO AT	110.756,76
ATIVO PERMANENTE	EST-01	PROFESSOR DO MAGISTERIO SUPERI	Doutorado(T)	S/nivel funcao	VENCIMENTO BASICO	96.310,32
ATIVO PERMANENTE	EST-01	PROFESSOR DO MAGISTERIO SUPERI	Doutorado(T)	S/nivel funcao	ADIC. DE INSALUBRIDADE	9.445,74
ATIVO PERMANENTE	EST-01	PROFESSOR DO MAGISTERIO SUPERI	Doutorado(T)	S/nivel funcao	RT - RETRIB. POR TITULAÇÃO AT	108.626,82
ATIVO PERMANENTE	EST-01	PROFESSOR DO MAGISTERIO SUPERI	Doutorado(T)	S/nivel funcao	VENCIMENTO BASICO	94.458,18
ATIVO PERMANENTE	EST-01	PROFESSOR DO MAGISTERIO SUPERI	Doutorado(T)	S/nivel funcao	ADIC. DE INSALUBRIDADE	13.347,80
ATIVO PERMANENTE	EST-01	PROFESSOR DO MAGISTERIO SUPERI	Doutorado(T)	S/nivel funcao	RT - RETRIB. POR TITULAÇÃO AT	76.750,16
ATIVO PERMANENTE	EST-01	PROFESSOR DO MAGISTERIO SUPERI	Doutorado(T)	S/nivel funcao	VENCIMENTO BASICO	66.739,28
ATIVO PERMANENTE	EST-01	PROFESSOR DO MAGISTERIO SUPERI	Doutorado(T)	S/nivel funcao	ADIC. DE INSALUBRIDADE	9.630,96
ATIVO PERMANENTE	EST-01	PROFESSOR DO MAGISTERIO SUPERI	Doutorado(T)	S/nivel funcao	RT - RETRIB. POR TITULAÇÃO AT	110.756,76
ATIVO PERMANENTE	EST-01	PROFESSOR DO MAGISTERIO SUPERI	Doutorado(T)	S/nivel funcao	VENCIMENTO BASICO	96.310,32
ATIVO PERMANENTE	EST-01	PROFESSOR DO MAGISTERIO SUPERI	Doutorado(T)	S/nivel funcao	RT - RETRIB. POR TITULAÇÃO AT	107.916,84
ATIVO PERMANENTE	EST-01	PROFESSOR DO MAGISTERIO SUPERI	Doutorado(T)	S/nivel funcao	VENCIMENTO BASICO	93.840,80
ATIVO PERMANENTE	EST-01	PROFESSOR DO MAGISTERIO SUPERI	Doutorado(T)	FUC-0001	ADIC. DE INSALUBRIDADE	14.816,88
ATIVO PERMANENTE	EST-01	PROFESSOR DO MAGISTERIO SUPERI	Doutorado(T)	FUC-0001	COMIS.COORD.CURSO	11.798,16
ATIVO PERMANENTE	EST-01	PROFESSOR DO MAGISTERIO SUPERI	Doutorado(T)	FUC-0001	RT - RETRIB. POR TITULAÇÃO AT	85.197,48
ATIVO PERMANENTE	EST-01	PROFESSOR DO MAGISTERIO SUPERI	Doutorado(T)	FUC-0001	VENCIMENTO BASICO	74.084,76
ATIVO PERMANENTE	EST-01	PROFESSOR DO MAGISTERIO SUPERI	Doutorado(T)	S/nivel funcao	RT - RETRIB. POR TITULAÇÃO AT	106.496,88
ATIVO PERMANENTE	EST-01	PROFESSOR DO MAGISTERIO SUPERI	Doutorado(T)	S/nivel funcao	VENCIMENTO BASICO	92.606,04
ATIVO PERMANENTE	EST-01	ASSISTENTE EM ADMINISTRACAO	2o gr compl ou tec profiss	S/nivel funcao	IQ - 15% - LEI 11.091/05 AT	5.649,06
ATIVO PERMANENTE	EST-01	ASSISTENTE EM ADMINISTRACAO	2o gr compl ou tec profiss	S/nivel funcao	VENCIMENTO BASICO	37.660,80
ATIVO PERMANENTE	EST-01	PROFESSOR DO MAGISTERIO SUPERI	Mestrado(T)	S/nivel funcao	RT - RETRIB. POR TITULAÇÃO AT	32.930,52
ATIVO PERMANENTE	EST-01	PROFESSOR DO MAGISTERIO SUPERI	Mestrado(T)	S/nivel funcao	VENCIMENTO BASICO	65.861,16
ATIVO PERMANENTE	EST-01	PROFESSOR DO MAGISTERIO SUPERI	Doutorado(T)	S/nivel funcao	ADIC. DE INSALUBRIDADE	9.630,96
ATIVO PERMANENTE	EST-01	PROFESSOR DO MAGISTERIO SUPERI	Doutorado(T)	S/nivel funcao	RT - RETRIB. POR TITULAÇÃO AT	110.756,76
ATIVO PERMANENTE	EST-01	PROFESSOR DO MAGISTERIO SUPERI	Doutorado(T)	S/nivel funcao	VENCIMENTO BASICO	96.310,32
ATIVO PERMANENTE	EST-01	AUX EM ADMINISTRACAO	Nivel Médio(T)	S/nivel funcao	IQ - 15% - LEI 11.091/05 AT	4.054,48

Apêndice 2 - Relação de Servidores com Remuneração - 2020

SITUAÇÃO VÍNCULO	SITUAÇÃO	CARGO	ESCOLARIDADE	NÍVEL	RUBRICA	REMUNERAÇÃO
ATIVO PERMANENTE	EST-01	AUX EM ADMINISTRACAO	Nivel Médio(T)	S/nivel funcao	VENCIMENTO BASICO	27.030,36
ATIVO PERMANENTE	EST-01	ASSISTENTE EM ADMINISTRACAO	Especializacao Niv Sup(T)	FG-0004	ADIC.GESTAO EDUCACIONAL - AGE	282,72
ATIVO PERMANENTE	EST-01	ASSISTENTE EM ADMINISTRACAO	Especializacao Niv Sup(T)	FG-0004	FUNCAO GRATIFICADA - FG - IFES	199,17
ATIVO PERMANENTE	EST-01	ASSISTENTE EM ADMINISTRACAO	Especializacao Niv Sup(T)	FG-0004	LD.13	330,60
ATIVO PERMANENTE	EST-01	ASSISTENTE EM ADMINISTRACAO	Especializacao Niv Sup(T)	FG-0004	IQ - 30% - LEI 11.091/05 AT	3.228,66
ATIVO PERMANENTE	EST-01	ASSISTENTE EM ADMINISTRACAO	Especializacao Niv Sup(T)	FG-0004	VENCIMENTO BASICO	10.762,29
ATIVO PERMANENTE	EST-01	ASSISTENTE EM ADMINISTRACAO	Especializacao Niv Sup(T)	S/nivel funcao	FG IFE'S DECISÃO JUDICIAL	2.437,47
ATIVO PERMANENTE	EST-01	ASSISTENTE EM ADMINISTRACAO	Especializacao Niv Sup(T)	S/nivel funcao	IQ - 30% - LEI 11.091/05 AT	9.564,81
ATIVO PERMANENTE	EST-01	ASSISTENTE EM ADMINISTRACAO	Especializacao Niv Sup(T)	S/nivel funcao	SUBSTITUICAO/INTERINO	1.193,98
ATIVO PERMANENTE	EST-01	ASSISTENTE EM ADMINISTRACAO	Especializacao Niv Sup(T)	S/nivel funcao	VENCIMENTO BASICO	31.882,89
ATIVO PERMANENTE	EST-01	PROFESSOR DO MAGISTERIO SUPERI	Doutorado(T)	S/nivel funcao	RT - RETRIB. POR TITULAÇÃO AT	61.722,48
ATIVO PERMANENTE	EST-01	PROFESSOR DO MAGISTERIO SUPERI	Doutorado(T)	S/nivel funcao	VENCIMENTO BASICO	53.671,68
ATIVO PERMANENTE	EST-01	TEC EM MOVEIS E ESQUADRIAS	Graduacao Niv Sup Comple(T)	S/nivel funcao	IQ - 25% - LEI 11.091/05 AT	8.449,84
ATIVO PERMANENTE	EST-01	TEC EM MOVEIS E ESQUADRIAS	Graduacao Niv Sup Comple(T)	S/nivel funcao	VENCIMENTO BASICO	33.799,50
ATIVO PERMANENTE	EST-01	ASSISTENTE EM ADMINISTRACAO	Sup compl ou hab legal eqv	FG-0001	ADIC.GESTAO EDUCACIONAL - AGE	7.324,68
ATIVO PERMANENTE	EST-01	ASSISTENTE EM ADMINISTRACAO	Sup compl ou hab legal eqv	FG-0001	FUNCAO GRATIFICADA - FG - IFES	1.647,12
ATIVO PERMANENTE	EST-01	ASSISTENTE EM ADMINISTRACAO	Sup compl ou hab legal eqv	FG-0001	LD.13	2.734,32
ATIVO PERMANENTE	EST-01	ASSISTENTE EM ADMINISTRACAO	Sup compl ou hab legal eqv	FG-0001	IQ - 30% - LEI 11.091/05 AT	12.753,08
ATIVO PERMANENTE	EST-01	ASSISTENTE EM ADMINISTRACAO	Sup compl ou hab legal eqv	FG-0001	SUBSTITUICAO/INTERINO	2.685,42
ATIVO PERMANENTE	EST-01	ASSISTENTE EM ADMINISTRACAO	Sup compl ou hab legal eqv	FG-0001	VENCIMENTO BASICO	42.510,52
ATIVO PERMANENTE	EST-01	PROFESSOR DO MAGISTERIO SUPERI	Doutorado(T)	S/nivel funcao	ADIC. DE INSALUBRIDADE	7.194,69
ATIVO PERMANENTE	EST-01	PROFESSOR DO MAGISTERIO SUPERI	Doutorado(T)	S/nivel funcao	RT - RETRIB. POR TITULAÇÃO AT	82.739,94
ATIVO PERMANENTE	EST-01	PROFESSOR DO MAGISTERIO SUPERI	Doutorado(T)	S/nivel funcao	VENCIMENTO BASICO	71.947,71
ATIVO PERMANENTE	EST-01	PROFESSOR DO MAGISTERIO SUPERI	Doutorado(T)	S/nivel funcao	ADIC. DE INSALUBRIDADE	7.408,44
ATIVO PERMANENTE	EST-01	PROFESSOR DO MAGISTERIO SUPERI	Doutorado(T)	S/nivel funcao	RT - RETRIB. POR TITULAÇÃO AT	85.197,48
ATIVO PERMANENTE	EST-01	PROFESSOR DO MAGISTERIO SUPERI	Doutorado(T)	S/nivel funcao	VENCIMENTO BASICO	74.084,76
ATIVO PERMANENTE	EST-01	PROFESSOR DO MAGISTERIO SUPERI	Doutorado(T)	FUC-0001	COMIS.COORD.CURSO	2.949,54
ATIVO PERMANENTE	EST-01	PROFESSOR DO MAGISTERIO SUPERI	Doutorado(T)	FUC-0001	RT - RETRIB. POR TITULAÇÃO AT	27.334,20
ATIVO PERMANENTE	EST-01	PROFESSOR DO MAGISTERIO SUPERI	Doutorado(T)	FUC-0001	VENCIMENTO BASICO	23.768,89
ATIVO PERMANENTE	EST-01	PROFESSOR DO MAGISTERIO SUPERI	Doutorado(T)	S/nivel funcao	RT - RETRIB. POR TITULAÇÃO AT	82.357,59
ATIVO PERMANENTE	EST-01	PROFESSOR DO MAGISTERIO SUPERI	Doutorado(T)	S/nivel funcao	VENCIMENTO BASICO	71.615,36
ATIVO PERMANENTE	EST-01	AUXILIAR DE ENFERMAGEM	Tecnico Niv Med Completo(T)	S/nivel funcao	ADIC. DE INSALUBRIDADE	3.411,21
ATIVO PERMANENTE	EST-01	AUXILIAR DE ENFERMAGEM	Tecnico Niv Med Completo(T)	S/nivel funcao	IQ - 20% - LEI 11.091/05 AT	6.822,43
ATIVO PERMANENTE	EST-01	AUXILIAR DE ENFERMAGEM	Tecnico Niv Med Completo(T)	S/nivel funcao	VENCIMENTO BASICO	34.112,28
ATIVO PERMANENTE	EST-01	AUXILIAR DE ENFERMAGEM	Pos-Graduacao(T)	S/nivel funcao	ADIC. DE INSALUBRIDADE	3.400,50
ATIVO PERMANENTE	EST-01	AUXILIAR DE ENFERMAGEM	Pos-Graduacao(T)	S/nivel funcao	IQ - 30% - LEI 11.091/05 AT	10.201,54
ATIVO PERMANENTE	EST-01	AUXILIAR DE ENFERMAGEM	Pos-Graduacao(T)	S/nivel funcao	VENCIMENTO BASICO	34.005,24
ATIVO PERMANENTE	EST-01	AUXILIAR DE ENFERMAGEM	Graduacao Niv Sup Comple(T)	S/nivel funcao	ADIC. DE INSALUBRIDADE	2.720,04
ATIVO PERMANENTE	EST-01	AUXILIAR DE ENFERMAGEM	Graduacao Niv Sup Comple(T)	S/nivel funcao	IQ - 25% - LEI 11.091/05 AT	6.800,04
ATIVO PERMANENTE	EST-01	AUXILIAR DE ENFERMAGEM	Graduacao Niv Sup Comple(T)	S/nivel funcao	VENCIMENTO BASICO	27.200,52
ATIVO PERMANENTE	EST-01	PROFESSOR DO MAGISTERIO SUPERI	Doutorado(T)	S/nivel funcao	ADIC. DE INSALUBRIDADE	14.685,40
ATIVO PERMANENTE	EST-01	PROFESSOR DO MAGISTERIO SUPERI	Doutorado(T)	S/nivel funcao	RT - RETRIB. POR TITULAÇÃO AT	84.441,36
ATIVO PERMANENTE	EST-01	PROFESSOR DO MAGISTERIO SUPERI	Doutorado(T)	S/nivel funcao	VENCIMENTO BASICO	73.427,22
ATIVO PERMANENTE	EST-01	PROFESSOR DO MAGISTERIO SUPERI	Mestrado(T)	S/nivel funcao	RT - RETRIB. POR TITULAÇÃO AT	32.930,52
ATIVO PERMANENTE	EST-01	PROFESSOR DO MAGISTERIO SUPERI	Mestrado(T)	S/nivel funcao	VENCIMENTO BASICO	65.861,16

Apêndice 2 - Relação de Servidores com Remuneração - 2020

SITUAÇÃO VÍNCULO	SITUAÇÃO	CARGO	ESCOLARIDADE	NÍVEL	RUBRICA	REMUNERAÇÃO
ATIVO PERMANENTE	EST-01	NUTRICIONISTA-HABILITACAO	Mestrado(T)	S/nivel funcao	IQ - 52% - LEI 11.091/05 AT	34.098,72
ATIVO PERMANENTE	EST-01	NUTRICIONISTA-HABILITACAO	Mestrado(T)	S/nivel funcao	VENCIMENTO BASICO	65.574,60
ATIVO PERMANENTE	EST-01	ASSISTENTE EM ADMINISTRACAO	Especializacao Niv Sup(T)	S/nivel funcao	IQ - 30% - LEI 11.091/05 AT	4.143,32
ATIVO PERMANENTE	EST-01	ASSISTENTE EM ADMINISTRACAO	Especializacao Niv Sup(T)	S/nivel funcao	VENCIMENTO BASICO	13.811,08
ATIVO PERMANENTE	EST-01	ASSISTENTE EM ADMINISTRACAO	Mestrado(T)	S/nivel funcao	IQ - 52% - LEI 11.091/05 AT	14.713,62
ATIVO PERMANENTE	EST-01	ASSISTENTE EM ADMINISTRACAO	Mestrado(T)	S/nivel funcao	VENCIMENTO BASICO	28.295,46
ATIVO PERMANENTE	EST-01	PROFESSOR DO MAGISTERIO SUPERI	Doutorado(T)	S/nivel funcao	ADIC. DE INSALUBRIDADE	14.247,00
ATIVO PERMANENTE	EST-01	PROFESSOR DO MAGISTERIO SUPERI	Doutorado(T)	S/nivel funcao	RT - RETRIB. POR TITULAÇÃO AT	81.920,76
ATIVO PERMANENTE	EST-01	PROFESSOR DO MAGISTERIO SUPERI	Doutorado(T)	S/nivel funcao	VENCIMENTO BASICO	71.235,36
ATIVO PERMANENTE	EST-01	PROFESSOR DO MAGISTERIO SUPERI	Doutorado(T)	S/nivel funcao	ADIC. DE INSALUBRIDADE	19.138,56
ATIVO PERMANENTE	EST-01	PROFESSOR DO MAGISTERIO SUPERI	Doutorado(T)	S/nivel funcao	RT - RETRIB. POR TITULAÇÃO AT	110.046,78
ATIVO PERMANENTE	EST-01	PROFESSOR DO MAGISTERIO SUPERI	Doutorado(T)	S/nivel funcao	VENCIMENTO BASICO	95.692,94
ATIVO PERMANENTE	EST-01	PROFESSOR DO MAGISTERIO SUPERI	Doutorado(T)	S/nivel funcao	ADIC. DE INSALUBRIDADE	19.076,82
ATIVO PERMANENTE	EST-01	PROFESSOR DO MAGISTERIO SUPERI	Doutorado(T)	S/nivel funcao	RT - RETRIB. POR TITULAÇÃO AT	109.691,79
ATIVO PERMANENTE	EST-01	PROFESSOR DO MAGISTERIO SUPERI	Doutorado(T)	S/nivel funcao	VENCIMENTO BASICO	95.384,25
ATIVO PERMANENTE	EST-01	MEDICO VETERINARIO	Mestrado(T)	S/nivel funcao	IQ - 52% - LEI 11.091/05 AT	60.167,80
ATIVO PERMANENTE	EST-01	MEDICO VETERINARIO	Mestrado(T)	S/nivel funcao	VENCIMENTO BASICO	115.707,46
ATIVO PERMANENTE	EST-01	PROGRAMADOR VISUAL	Especializacao Niv Sup(T)	S/nivel funcao	IQ - 30% - LEI 11.091/05 AT	20.705,20
ATIVO PERMANENTE	EST-01	PROGRAMADOR VISUAL	Especializacao Niv Sup(T)	S/nivel funcao	VENCIMENTO BASICO	69.017,64
ATIVO PERMANENTE	EST-01	ASSISTENTE EM ADMINISTRACAO	Pos-Graduacao(T)	S/nivel funcao	IQ - 30% - LEI 11.091/05 AT	11.082,12
ATIVO PERMANENTE	EST-01	ASSISTENTE EM ADMINISTRACAO	Pos-Graduacao(T)	S/nivel funcao	VENCIMENTO BASICO	36.940,44
ATIVO PERMANENTE	EST-01	PROFESSOR DO MAGISTERIO SUPERI	Doutorado(T)	S/nivel funcao	ADIC. DE INSALUBRIDADE	14.247,00
ATIVO PERMANENTE	EST-01	PROFESSOR DO MAGISTERIO SUPERI	Doutorado(T)	S/nivel funcao	RT - RETRIB. POR TITULAÇÃO AT	81.920,76
ATIVO PERMANENTE	EST-01	PROFESSOR DO MAGISTERIO SUPERI	Doutorado(T)	S/nivel funcao	VENCIMENTO BASICO	71.235,36
ATIVO PERMANENTE	EST-01	PEDAGOGO-AREA	Especializacao Niv Sup(T)	S/nivel funcao	IQ - 30% - LEI 11.091/05 AT	21.512,72
ATIVO PERMANENTE	EST-01	PEDAGOGO-AREA	Especializacao Niv Sup(T)	S/nivel funcao	VENCIMENTO BASICO	71.709,36
ATIVO PERMANENTE	EST-01	PROFESSOR DO MAGISTERIO SUPERI	Doutorado(T)	S/nivel funcao	RT - RETRIB. POR TITULAÇÃO AT	86.972,43
ATIVO PERMANENTE	EST-01	PROFESSOR DO MAGISTERIO SUPERI	Doutorado(T)	S/nivel funcao	VENCIMENTO BASICO	75.628,20
ATIVO PERMANENTE	EST-01	PROFESSOR DO MAGISTERIO SUPERI	Mestrado(T)	FUC-0001	COMIS.COORD.CURSO	11.798,16
ATIVO PERMANENTE	EST-01	PROFESSOR DO MAGISTERIO SUPERI	Mestrado(T)	FUC-0001	RT - RETRIB. POR TITULAÇÃO AT	30.099,06
ATIVO PERMANENTE	EST-01	PROFESSOR DO MAGISTERIO SUPERI	Mestrado(T)	FUC-0001	VENCIMENTO BASICO	60.198,03
ATIVO PERMANENTE	EST-01	PROFESSOR DO MAGISTERIO SUPERI	Doutorado(T)	S/nivel funcao	RT - RETRIB. POR TITULAÇÃO AT	86.972,43
ATIVO PERMANENTE	EST-01	PROFESSOR DO MAGISTERIO SUPERI	Doutorado(T)	S/nivel funcao	VENCIMENTO BASICO	75.628,20
ATIVO PERMANENTE	EST-01	PROFESSOR DO MAGISTERIO SUPERI	Doutorado(T)	S/nivel funcao	ADIC. DE PERICULOSIDADE	6.849,48
ATIVO PERMANENTE	EST-01	PROFESSOR DO MAGISTERIO SUPERI	Doutorado(T)	S/nivel funcao	RT - RETRIB. POR TITULAÇÃO AT	78.769,92
ATIVO PERMANENTE	EST-01	PROFESSOR DO MAGISTERIO SUPERI	Doutorado(T)	S/nivel funcao	VENCIMENTO BASICO	68.495,52
ATIVO PERMANENTE	EST-01	PROFESSOR DO MAGISTERIO SUPERI	Doutorado(T)	S/nivel funcao	RT - RETRIB. POR TITULAÇÃO AT	109.691,79
ATIVO PERMANENTE	EST-01	PROFESSOR DO MAGISTERIO SUPERI	Doutorado(T)	S/nivel funcao	VENCIMENTO BASICO	95.384,25
ATIVO PERMANENTE	EST-01	PROFESSOR DO MAGISTERIO SUPERI	Doutorado(T)	FUC-0001	COMIS.COORD.CURSO	11.798,16
ATIVO PERMANENTE	EST-01	PROFESSOR DO MAGISTERIO SUPERI	Doutorado(T)	FUC-0001	RT - RETRIB. POR TITULAÇÃO AT	75.740,28
ATIVO PERMANENTE	EST-01	PROFESSOR DO MAGISTERIO SUPERI	Doutorado(T)	FUC-0001	VENCIMENTO BASICO	65.861,16
ATIVO PERMANENTE	EST-01	PROFESSOR DO MAGISTERIO SUPERI	Doutorado(T)	FUC-0001	COMIS.COORD.CURSO	3.932,72
ATIVO PERMANENTE	EST-01	PROFESSOR DO MAGISTERIO SUPERI	Doutorado(T)	FUC-0001	RT - RETRIB. POR TITULAÇÃO AT	25.246,76
ATIVO PERMANENTE	EST-01	PROFESSOR DO MAGISTERIO SUPERI	Doutorado(T)	FUC-0001	VENCIMENTO BASICO	21.953,72
ATIVO PERMANENTE	EST-01	PROFESSOR DO MAGISTERIO SUPERI	Doutorado(T)	S/nivel funcao	RT - RETRIB. POR TITULAÇÃO AT	50.493,52

Apêndice 2 - Relação de Servidores com Remuneração - 2020

SITUAÇÃO VÍNCULO	SITUAÇÃO	CARGO	ESCOLARIDADE	NÍVEL	RUBRICA	REMUNERAÇÃO
ATIVO PERMANENTE	EST-01	PROFESSOR DO MAGISTERIO SUPERI	Doutorado(T)	S/nivel funcao	VENCIMENTO BASICO	43.907,44
ATIVO PERMANENTE	EST-01	PROFESSOR ENS BASICO TECN TECN	Mestre+Rsc-III Lei 12772/12	S/nivel funcao	RT - RSC LEI 12.772/12 AT	81.920,76
ATIVO PERMANENTE	EST-01	PROFESSOR ENS BASICO TECN TECN	Mestre+Rsc-III Lei 12772/12	S/nivel funcao	VENCIMENTO BASICO	71.235,36
ATIVO PERMANENTE	EST-01	PROFESSOR DO MAGISTERIO SUPERI	Doutorado(T)	S/nivel funcao	ADIC. DE INSALUBRIDADE	9.384,00
ATIVO PERMANENTE	EST-01	PROFESSOR DO MAGISTERIO SUPERI	Doutorado(T)	S/nivel funcao	RT - RETRIB. POR TITULAÇÃO AT	107.916,84
ATIVO PERMANENTE	EST-01	PROFESSOR DO MAGISTERIO SUPERI	Doutorado(T)	S/nivel funcao	VENCIMENTO BASICO	93.840,80
ATIVO PERMANENTE	EST-01	PROFESSOR DO MAGISTERIO SUPERI	Doutorado(T)	S/nivel funcao	ADIC. DE INSALUBRIDADE	18.891,60
ATIVO PERMANENTE	EST-01	PROFESSOR DO MAGISTERIO SUPERI	Doutorado(T)	S/nivel funcao	RT - RETRIB. POR TITULAÇÃO AT	108.626,82
ATIVO PERMANENTE	EST-01	PROFESSOR DO MAGISTERIO SUPERI	Doutorado(T)	S/nivel funcao	VENCIMENTO BASICO	94.458,18
ATIVO PERMANENTE	EST-01	PROFESSOR DO MAGISTERIO SUPERI	Doutorado(T)	FUC-0001	ADIC. DE INSALUBRIDADE	9.260,52
ATIVO PERMANENTE	EST-01	PROFESSOR DO MAGISTERIO SUPERI	Doutorado(T)	FUC-0001	COMIS.COORD.CURSO	11.568,75
ATIVO PERMANENTE	EST-01	PROFESSOR DO MAGISTERIO SUPERI	Doutorado(T)	FUC-0001	RT - RETRIB. POR TITULAÇÃO AT	106.496,88
ATIVO PERMANENTE	EST-01	PROFESSOR DO MAGISTERIO SUPERI	Doutorado(T)	FUC-0001	VENCIMENTO BASICO	92.606,04
ATIVO PERMANENTE	EST-01	PROFESSOR DO MAGISTERIO SUPERI	Doutorado(T)	S/nivel funcao	RT - RETRIB. POR TITULAÇÃO AT	106.496,88
ATIVO PERMANENTE	EST-01	PROFESSOR DO MAGISTERIO SUPERI	Doutorado(T)	S/nivel funcao	VENCIMENTO BASICO	92.606,04
ATIVO PERMANENTE	EST-01	PROFESSOR DO MAGISTERIO SUPERI	Doutorado(T)	S/nivel funcao	ADIC. DE INSALUBRIDADE	6.586,08
ATIVO PERMANENTE	EST-01	PROFESSOR DO MAGISTERIO SUPERI	Doutorado(T)	S/nivel funcao	RT - RETRIB. POR TITULAÇÃO AT	75.740,28
ATIVO PERMANENTE	EST-01	PROFESSOR DO MAGISTERIO SUPERI	Doutorado(T)	S/nivel funcao	VENCIMENTO BASICO	65.861,16
ATIVO PERMANENTE	EST-01	PROFESSOR DO MAGISTERIO SUPERI	Doutorado(T)	S/nivel funcao	RT - RETRIB. POR TITULAÇÃO AT	106.496,88
ATIVO PERMANENTE	EST-01	PROFESSOR DO MAGISTERIO SUPERI	Doutorado(T)	S/nivel funcao	VENCIMENTO BASICO	92.606,04
ATIVO PERMANENTE	EST-01	PROFESSOR DO MAGISTERIO SUPERI	Doutorado(T)	FUC-0001	COMIS.COORD.CURSO	7.865,44
ATIVO PERMANENTE	EST-01	PROFESSOR DO MAGISTERIO SUPERI	Doutorado(T)	FUC-0001	RT - RETRIB. POR TITULAÇÃO AT	70.997,92
ATIVO PERMANENTE	EST-01	PROFESSOR DO MAGISTERIO SUPERI	Doutorado(T)	FUC-0001	VENCIMENTO BASICO	61.737,36
ATIVO PERMANENTE	EST-01	PROFESSOR DO MAGISTERIO SUPERI	Doutorado(T)	S/nivel funcao	RT - RETRIB. POR TITULAÇÃO AT	35.498,96
ATIVO PERMANENTE	EST-01	PROFESSOR DO MAGISTERIO SUPERI	Doutorado(T)	S/nivel funcao	VENCIMENTO BASICO	30.868,68
ATIVO PERMANENTE	EST-01	ASSISTENTE EM ADMINISTRACAO	2o gr compl ou tec profiss	S/nivel funcao	VENCIMENTO BASICO	36.940,44
ATIVO PERMANENTE	EST-01	ASSISTENTE EM ADMINISTRACAO	Graduacao Niv Sup Comple(T)	S/nivel funcao	IQ - 25% - LEI 11.091/05 AT	9.719,96
ATIVO PERMANENTE	EST-01	ASSISTENTE EM ADMINISTRACAO	Graduacao Niv Sup Comple(T)	S/nivel funcao	VENCIMENTO BASICO	38.880,12
ATIVO PERMANENTE	EST-01	PROFESSOR DO MAGISTERIO SUPERI	Doutorado(T)	S/nivel funcao	ADIC. DE INSALUBRIDADE	9.972,96
ATIVO PERMANENTE	EST-01	PROFESSOR DO MAGISTERIO SUPERI	Doutorado(T)	S/nivel funcao	RT - RETRIB. POR TITULAÇÃO AT	43.008,36
ATIVO PERMANENTE	EST-01	PROFESSOR DO MAGISTERIO SUPERI	Doutorado(T)	S/nivel funcao	VENCIMENTO BASICO	49.864,80
ATIVO PERMANENTE	EST-01	ADMINISTRADOR	Sup compl ou hab legal eqv	S/nivel funcao	IQ - 30% - LEI 11.091/05 AT	5.846,40
ATIVO PERMANENTE	EST-01	ADMINISTRADOR	Sup compl ou hab legal eqv	S/nivel funcao	VENCIMENTO BASICO	19.488,00
ATIVO PERMANENTE	EST-01	PROFESSOR DO MAGISTERIO SUPERI	Doutorado(T)	FUC-0001	ADIC. DE INSALUBRIDADE	5.936,25
ATIVO PERMANENTE	EST-01	PROFESSOR DO MAGISTERIO SUPERI	Doutorado(T)	FUC-0001	COMIS.COORD.CURSO	4.424,31
ATIVO PERMANENTE	EST-01	PROFESSOR DO MAGISTERIO SUPERI	Doutorado(T)	FUC-0001	RT - RETRIB. POR TITULAÇÃO AT	34.133,65
ATIVO PERMANENTE	EST-01	PROFESSOR DO MAGISTERIO SUPERI	Doutorado(T)	FUC-0001	VENCIMENTO BASICO	29.681,40
ATIVO PERMANENTE	EST-01	PROFESSOR DO MAGISTERIO SUPERI	Doutorado(T)	S/nivel funcao	ADIC. DE INSALUBRIDADE	8.219,43
ATIVO PERMANENTE	EST-01	PROFESSOR DO MAGISTERIO SUPERI	Doutorado(T)	S/nivel funcao	RT - RETRIB. POR TITULAÇÃO AT	47.261,97
ATIVO PERMANENTE	EST-01	PROFESSOR DO MAGISTERIO SUPERI	Doutorado(T)	S/nivel funcao	VENCIMENTO BASICO	41.097,32
ATIVO PERMANENTE	EST-01	PROFESSOR DO MAGISTERIO SUPERI	Doutorado(T)	S/nivel funcao	RT - RETRIB. POR TITULAÇÃO AT	108.981,81
ATIVO PERMANENTE	EST-01	PROFESSOR DO MAGISTERIO SUPERI	Doutorado(T)	S/nivel funcao	VENCIMENTO BASICO	94.766,87
ATIVO PERMANENTE	EST-01	PROFESSOR DO MAGISTERIO SUPERI	Doutorado(T)	S/nivel funcao	RT - RETRIB. POR TITULAÇÃO AT	106.496,88
ATIVO PERMANENTE	EST-01	PROFESSOR DO MAGISTERIO SUPERI	Doutorado(T)	S/nivel funcao	VENCIMENTO BASICO	92.606,04
ATIVO PERMANENTE	EST-01	PROFESSOR DO MAGISTERIO SUPERI	Mestrado(T)	FUC-0001	COMIS.COORD.CURSO	11.798,16

Apêndice 2 - Relação de Servidores com Remuneração - 2020

SITUAÇÃO VÍNCULO	SITUAÇÃO	CARGO	ESCOLARIDADE	NÍVEL	RUBRICA	REMUNERAÇÃO
ATIVO PERMANENTE	EST-01	PROFESSOR DO MAGISTERIO SUPERI	Mestrado(T)	FUC-0001	RT - RETRIB. POR TITULAÇÃO AT	34.247,76
ATIVO PERMANENTE	EST-01	PROFESSOR DO MAGISTERIO SUPERI	Mestrado(T)	FUC-0001	VENCIMENTO BASICO	68.495,52
ATIVO PERMANENTE	EST-01	ASSISTENTE EM ADMINISTRACAO	Mestrado(T)	FG-0001	ADIC.GESTAO EDUCACIONAL - AGE	7.324,68
ATIVO PERMANENTE	EST-01	ASSISTENTE EM ADMINISTRACAO	Mestrado(T)	FG-0001	FUNCAO GRATIFICADA - FG - IFES	1.647,12
ATIVO PERMANENTE	EST-01	ASSISTENTE EM ADMINISTRACAO	Mestrado(T)	FG-0001	LD.13	2.734,32
ATIVO PERMANENTE	EST-01	ASSISTENTE EM ADMINISTRACAO	Mestrado(T)	FG-0001	IQ - 52% - LEI 11.091/05 AT	19.958,16
ATIVO PERMANENTE	EST-01	ASSISTENTE EM ADMINISTRACAO	Mestrado(T)	FG-0001	VENCIMENTO BASICO	38.381,16
ATIVO PERMANENTE	EST-01	PROFESSOR DO MAGISTERIO SUPERI	Doutorado(T)	S/nivel funcao	ADIC. DE INSALUBRIDADE	18.706,38
ATIVO PERMANENTE	EST-01	PROFESSOR DO MAGISTERIO SUPERI	Doutorado(T)	S/nivel funcao	RT - RETRIB. POR TITULAÇÃO AT	107.561,85
ATIVO PERMANENTE	EST-01	PROFESSOR DO MAGISTERIO SUPERI	Doutorado(T)	S/nivel funcao	VENCIMENTO BASICO	93.532,11
ATIVO PERMANENTE	EST-01	ASSISTENTE EM ADMINISTRACAO	Especializacao Niv Sup(T)	S/nivel funcao	IQ - 30% - LEI 11.091/05 AT	12.470,35
ATIVO PERMANENTE	EST-01	ASSISTENTE EM ADMINISTRACAO	Especializacao Niv Sup(T)	S/nivel funcao	VENCIMENTO BASICO	41.567,90
ATIVO PERMANENTE	EST-01	PROFESSOR DO MAGISTERIO SUPERI	Doutorado(T)	S/nivel funcao	RT - RETRIB. POR TITULAÇÃO AT	42.181,26
ATIVO PERMANENTE	EST-01	PROFESSOR DO MAGISTERIO SUPERI	Doutorado(T)	S/nivel funcao	VENCIMENTO BASICO	48.905,88
APOSENTADO	EST-02	PROFESSOR DO MAGISTERIO SUPERI	Mestrado(T)	S/nivel funcao	PROVENTOS - EC Nº 41/2003	91.510,08
ATIVO PERMANENTE	EST-01	PROFESSOR DO MAGISTERIO SUPERI	Mestrado(T)	CD-0004	CARGO DE DIRECAO - CD	46.233,12
ATIVO PERMANENTE	EST-01	PROFESSOR DO MAGISTERIO SUPERI	Mestrado(T)	CD-0004	RT - RETRIB. POR TITULAÇÃO AT	34.247,76
ATIVO PERMANENTE	EST-01	PROFESSOR DO MAGISTERIO SUPERI	Mestrado(T)	CD-0004	VENCIMENTO BASICO	68.495,52
ATIVO PERMANENTE	EST-01	PROFESSOR DO MAGISTERIO SUPERI	Doutorado(T)	S/nivel funcao	RT - RETRIB. POR TITULAÇÃO AT	80.082,77
ATIVO PERMANENTE	EST-01	PROFESSOR DO MAGISTERIO SUPERI	Doutorado(T)	S/nivel funcao	VENCIMENTO BASICO	69.637,12
ATIVO PERMANENTE	EST-01	PROFESSOR DO MAGISTERIO SUPERI	Doutorado(T)	S/nivel funcao	RT - RETRIB. POR TITULAÇÃO AT	75.740,28
ATIVO PERMANENTE	EST-01	PROFESSOR DO MAGISTERIO SUPERI	Doutorado(T)	S/nivel funcao	VENCIMENTO BASICO	65.861,16
ATIVO PERMANENTE	EST-01	PROFESSOR DO MAGISTERIO SUPERI	Doutorado(T)	S/nivel funcao	RT - RETRIB. POR TITULAÇÃO AT	68.373,12
ATIVO PERMANENTE	EST-01	PROFESSOR DO MAGISTERIO SUPERI	Doutorado(T)	S/nivel funcao	VENCIMENTO BASICO	59.454,84
ATIVO PERMANENTE	EST-01	PROFESSOR DO MAGISTERIO SUPERI	Doutorado(T)	S/nivel funcao	ADIC. DE INSALUBRIDADE	18.891,60
ATIVO PERMANENTE	EST-01	PROFESSOR DO MAGISTERIO SUPERI	Doutorado(T)	S/nivel funcao	RT - RETRIB. POR TITULAÇÃO AT	108.626,82
ATIVO PERMANENTE	EST-01	PROFESSOR DO MAGISTERIO SUPERI	Doutorado(T)	S/nivel funcao	VENCIMENTO BASICO	94.458,18
ATIVO PERMANENTE	EST-01	PROFESSOR DO MAGISTERIO SUPERI	Doutorado(T)	FG-0001	ADIC. DE INSALUBRIDADE	18.829,86
ATIVO PERMANENTE	EST-01	PROFESSOR DO MAGISTERIO SUPERI	Doutorado(T)	FG-0001	ADIC.GESTAO EDUCACIONAL - AGE	7.324,68
ATIVO PERMANENTE	EST-01	PROFESSOR DO MAGISTERIO SUPERI	Doutorado(T)	FG-0001	FUNCAO GRATIFICADA - FG - IFES	1.647,12
ATIVO PERMANENTE	EST-01	PROFESSOR DO MAGISTERIO SUPERI	Doutorado(T)	FG-0001	LD.13	2.734,32
ATIVO PERMANENTE	EST-01	PROFESSOR DO MAGISTERIO SUPERI	Doutorado(T)	FG-0001	RT - RETRIB. POR TITULAÇÃO AT	108.271,83
ATIVO PERMANENTE	EST-01	PROFESSOR DO MAGISTERIO SUPERI	Doutorado(T)	FG-0001	VENCIMENTO BASICO	94.149,49
ATIVO PERMANENTE	EST-01	JORNALISTA	Sup compl ou hab legal eqv	S/nivel funcao	IQ - 30% - LEI 11.091/05 AT	17.655,42
ATIVO PERMANENTE	EST-01	JORNALISTA	Sup compl ou hab legal eqv	S/nivel funcao	VENCIMENTO BASICO	58.851,43
ATIVO PERMANENTE	EST-01	PROFESSOR DO MAGISTERIO SUPERI	Doutorado(T)	S/nivel funcao	RT - RETRIB. POR TITULAÇÃO AT	30.861,24
ATIVO PERMANENTE	EST-01	PROFESSOR DO MAGISTERIO SUPERI	Doutorado(T)	S/nivel funcao	VENCIMENTO BASICO	26.835,84
ATIVO PERMANENTE	EST-01	PROFESSOR DO MAGISTERIO SUPERI	Doutorado(T)	S/nivel funcao	RT - RETRIB. POR TITULAÇÃO AT	108.271,83
ATIVO PERMANENTE	EST-01	PROFESSOR DO MAGISTERIO SUPERI	Doutorado(T)	S/nivel funcao	VENCIMENTO BASICO	94.149,49
ATIVO PERMANENTE	EST-01	ECONOMISTA	Especializacao Niv Sup(T)	CD-0004	CARGO DE DIRECAO - CD	46.233,12
ATIVO PERMANENTE	EST-01	ECONOMISTA	Especializacao Niv Sup(T)	CD-0004	IQ - 30% - LEI 11.091/05 AT	21.236,64
ATIVO PERMANENTE	EST-01	ECONOMISTA	Especializacao Niv Sup(T)	CD-0004	VENCIMENTO BASICO	70.789,08
ATIVO PERMANENTE	EST-01	PROFESSOR DO MAGISTERIO SUPERI	Doutorado(T)	S/nivel funcao	RT - RETRIB. POR TITULAÇÃO AT	107.561,85
ATIVO PERMANENTE	EST-01	PROFESSOR DO MAGISTERIO SUPERI	Doutorado(T)	S/nivel funcao	VENCIMENTO BASICO	93.532,11
ATIVO PERMANENTE	EST-01	PROFESSOR DO MAGISTERIO SUPERI	Doutorado(T)	S/nivel funcao	RT - RETRIB. POR TITULAÇÃO AT	90.522,33

Apêndice 2 - Relação de Servidores com Remuneração - 2020

SITUAÇÃO VÍNCULO	SITUAÇÃO	CARGO	ESCOLARIDADE	NÍVEL	RUBRICA	REMUNERAÇÃO
ATIVO PERMANENTE	EST-01	PROFESSOR DO MAGISTERIO SUPERI	Doutorado(T)	S/nivel funcao	VENCIMENTO BASICO	78.715,08
ATIVO PERMANENTE	EST-01	PROFESSOR DO MAGISTERIO SUPERI	Doutorado(T)	S/nivel funcao	RT - RETRIB. POR TITULAÇÃO AT	78.769,92
ATIVO PERMANENTE	EST-01	PROFESSOR DO MAGISTERIO SUPERI	Doutorado(T)	S/nivel funcao	VENCIMENTO BASICO	68.495,52
ATIVO PERMANENTE	EST-01	ASSISTENTE EM ADMINISTRACAO	Graduacao Niv Sup Comple(T)	S/nivel funcao	IQ - 25% - LEI 11.091/05 AT	10.358,28
ATIVO PERMANENTE	EST-01	ASSISTENTE EM ADMINISTRACAO	Graduacao Niv Sup Comple(T)	S/nivel funcao	VENCIMENTO BASICO	41.433,24
APOSENTADO	EST-02	PROFESSOR DO MAGISTERIO SUPERI	Doutorado(T)	S/nivel funcao	PROVENTOS - EC Nº 41/2003	123.781,68
ATIVO PERMANENTE	EST-01	ASSISTENTE SOCIAL	Mestrado(T)	S/nivel funcao	IQ - 52% - LEI 11.091/05 AT	36.810,24
ATIVO PERMANENTE	EST-01	ASSISTENTE SOCIAL	Mestrado(T)	S/nivel funcao	VENCIMENTO BASICO	70.789,08
ATIVO PERMANENTE	EST-01	ASSISTENTE EM ADMINISTRACAO	Mestrado(T)	FG-0001	ADIC.GESTAO EDUCACIONAL - AGE	7.324,68
ATIVO PERMANENTE	EST-01	ASSISTENTE EM ADMINISTRACAO	Mestrado(T)	FG-0001	FUNCAO GRATIFICADA - FG - IFES	1.647,12
ATIVO PERMANENTE	EST-01	ASSISTENTE EM ADMINISTRACAO	Mestrado(T)	FG-0001	LD.13	2.734,32
ATIVO PERMANENTE	EST-01	ASSISTENTE EM ADMINISTRACAO	Mestrado(T)	FG-0001	IQ - 52% - LEI 11.091/05 AT	21.545,28
ATIVO PERMANENTE	EST-01	ASSISTENTE EM ADMINISTRACAO	Mestrado(T)	FG-0001	SUBSTITUICAO/INTERINO	3.276,81
ATIVO PERMANENTE	EST-01	ASSISTENTE EM ADMINISTRACAO	Mestrado(T)	FG-0001	VENCIMENTO BASICO	41.433,24
ATIVO PERMANENTE	EST-01	BIBLIOTECARIO-DOCUMENTALISTA	Especializacao Niv Sup(T)	FG-0001	ADIC.GESTAO EDUCACIONAL - AGE	7.324,68
ATIVO PERMANENTE	EST-01	BIBLIOTECARIO-DOCUMENTALISTA	Especializacao Niv Sup(T)	FG-0001	FUNCAO GRATIFICADA - FG - IFES	1.647,12
ATIVO PERMANENTE	EST-01	BIBLIOTECARIO-DOCUMENTALISTA	Especializacao Niv Sup(T)	FG-0001	LD.13	2.734,32
ATIVO PERMANENTE	EST-01	BIBLIOTECARIO-DOCUMENTALISTA	Especializacao Niv Sup(T)	FG-0001	IQ - 30% - LEI 11.091/05 AT	21.236,64
ATIVO PERMANENTE	EST-01	BIBLIOTECARIO-DOCUMENTALISTA	Especializacao Niv Sup(T)	FG-0001	VENCIMENTO BASICO	70.789,08
ATIVO PERMANENTE	EST-01	TECNICO EM RADIOLOGIA	2o gr compl ou tec profiss	S/nivel funcao	ADIC. DE INSALUBRIDADE	6.843,84
ATIVO PERMANENTE	EST-01	TECNICO EM RADIOLOGIA	2o gr compl ou tec profiss	S/nivel funcao	VENCIMENTO BASICO	34.219,32
ATIVO PERMANENTE	EST-01	PROFESSOR DO MAGISTERIO SUPERI	Doutorado(T)	S/nivel funcao	ADIC. DE INSALUBRIDADE	18.233,06
ATIVO PERMANENTE	EST-01	PROFESSOR DO MAGISTERIO SUPERI	Doutorado(T)	S/nivel funcao	RT - RETRIB. POR TITULAÇÃO AT	107.206,86
ATIVO PERMANENTE	EST-01	PROFESSOR DO MAGISTERIO SUPERI	Doutorado(T)	S/nivel funcao	VENCIMENTO BASICO	93.223,42
ATIVO PERMANENTE	EST-01	PROFESSOR DO MAGISTERIO SUPERI	Mestrado(T)	S/nivel funcao	ADIC. DE INSALUBRIDADE	1.646,52
ATIVO PERMANENTE	EST-01	PROFESSOR DO MAGISTERIO SUPERI	Mestrado(T)	S/nivel funcao	RT - RETRIB. POR TITULAÇÃO AT	8.232,63
ATIVO PERMANENTE	EST-01	PROFESSOR DO MAGISTERIO SUPERI	Mestrado(T)	S/nivel funcao	VENCIMENTO BASICO	16.465,29
ATIVO PERMANENTE	EST-01	PROFESSOR DO MAGISTERIO SUPERI	Doutorado(T)	S/nivel funcao	ADIC. DE INSALUBRIDADE	4.939,56
ATIVO PERMANENTE	EST-01	PROFESSOR DO MAGISTERIO SUPERI	Doutorado(T)	S/nivel funcao	RT - RETRIB. POR TITULAÇÃO AT	56.805,21
ATIVO PERMANENTE	EST-01	PROFESSOR DO MAGISTERIO SUPERI	Doutorado(T)	S/nivel funcao	VENCIMENTO BASICO	49.395,87
ORGAOS	EST-14	S/cargo	Sup compl ou hab legal eqv	CD-0004	CARGO DE DIRECAO - CD	77.055,12
ORGAOS	EST-14	S/cargo	Sup compl ou hab legal eqv	CD-0004	SUBSTITUICAO/INTERINO	2.905,36
ATIVO PERMANENTE	EST-01	AUX EM ADMINISTRACAO	Especializacao Niv Sup(T)	S/nivel funcao	IQ - 30% - LEI 11.091/05 AT	9.694,98
ATIVO PERMANENTE	EST-01	AUX EM ADMINISTRACAO	Especializacao Niv Sup(T)	S/nivel funcao	VENCIMENTO BASICO	32.316,72
ATIVO PERMANENTE	EST-01	PROFESSOR DO MAGISTERIO SUPERI	Doutorado(T)	S/nivel funcao	RT - RETRIB. POR TITULAÇÃO AT	61.722,48
ATIVO PERMANENTE	EST-01	PROFESSOR DO MAGISTERIO SUPERI	Doutorado(T)	S/nivel funcao	VENCIMENTO BASICO	53.671,68
ATIVO PERMANENTE	EST-01	PROFESSOR DO MAGISTERIO SUPERI	Mestrado(T)	S/nivel funcao	RT - RETRIB. POR TITULAÇÃO AT	34.247,76
ATIVO PERMANENTE	EST-01	PROFESSOR DO MAGISTERIO SUPERI	Mestrado(T)	S/nivel funcao	VENCIMENTO BASICO	68.495,52
ATIVO PERMANENTE	EST-01	PROFESSOR ENS BASICO TECN TECN	Doutorado(T)	FG-0001	ADIC.GESTAO EDUCACIONAL - AGE	7.324,68
ATIVO PERMANENTE	EST-01	PROFESSOR ENS BASICO TECN TECN	Doutorado(T)	FG-0001	FUNCAO GRATIFICADA - FG - IFES	1.647,12
ATIVO PERMANENTE	EST-01	PROFESSOR ENS BASICO TECN TECN	Doutorado(T)	FG-0001	LD.13	2.734,32
ATIVO PERMANENTE	EST-01	PROFESSOR ENS BASICO TECN TECN	Doutorado(T)	FG-0001	RT - RETRIB. POR TITULAÇÃO AT	110.756,76
ATIVO PERMANENTE	EST-01	PROFESSOR ENS BASICO TECN TECN	Doutorado(T)	FG-0001	VENCIMENTO BASICO	96.310,32
ATIVO PERMANENTE	EST-01	PROFESSOR DO MAGISTERIO SUPERI	Doutorado(T)	FUC-0001	COMIS.COORD.CURSO	11.798,16
ATIVO PERMANENTE	EST-01	PROFESSOR DO MAGISTERIO SUPERI	Doutorado(T)	FUC-0001	RT - RETRIB. POR TITULAÇÃO AT	81.920,76

Apêndice 2 - Relação de Servidores com Remuneração - 2020

SITUAÇÃO VÍNCULO	SITUAÇÃO	CARGO	ESCOLARIDADE	NÍVEL	RUBRICA	REMUNERAÇÃO
ATIVO PERMANENTE	EST-01	PROFESSOR DO MAGISTERIO SUPERI	Doutorado(T)	FUC-0001	VENCIMENTO BASICO	71.235,36
ATIVO PERMANENTE	EST-01	PROFESSOR DO MAGISTERIO SUPERI	Doutorado(T)	S/nivel funcao	ADIC. DE PERICULOSIDADE	9.260,52
ATIVO PERMANENTE	EST-01	PROFESSOR DO MAGISTERIO SUPERI	Doutorado(T)	S/nivel funcao	RT - RETRIB. POR TITULAÇÃO AT	106.496,88
ATIVO PERMANENTE	EST-01	PROFESSOR DO MAGISTERIO SUPERI	Doutorado(T)	S/nivel funcao	VENCIMENTO BASICO	92.606,04
ATIVO PERMANENTE	EST-01	PROFESSOR DO MAGISTERIO SUPERI	Doutorado(T)	S/nivel funcao	RT - RETRIB. POR TITULAÇÃO AT	81.920,76
ATIVO PERMANENTE	EST-01	PROFESSOR DO MAGISTERIO SUPERI	Doutorado(T)	S/nivel funcao	VENCIMENTO BASICO	71.235,36
ATIVO PERMANENTE	EST-01	PROFESSOR DO MAGISTERIO SUPERI	Doutorado(T)	S/nivel funcao	ADIC. DE INSALUBRIDADE	18.706,38
ATIVO PERMANENTE	EST-01	PROFESSOR DO MAGISTERIO SUPERI	Doutorado(T)	S/nivel funcao	RT - RETRIB. POR TITULAÇÃO AT	107.561,85
ATIVO PERMANENTE	EST-01	PROFESSOR DO MAGISTERIO SUPERI	Doutorado(T)	S/nivel funcao	VENCIMENTO BASICO	93.532,11
ATIVO PERMANENTE	EST-01	AUDITOR	Mestrado(T)	S/nivel funcao	IQ - 52% - LEI 11.091/05 AT	33.458,76
ATIVO PERMANENTE	EST-01	AUDITOR	Mestrado(T)	S/nivel funcao	SUBSTITUICAO/INTERINO	8.476,06
ATIVO PERMANENTE	EST-01	AUDITOR	Mestrado(T)	S/nivel funcao	VENCIMENTO BASICO	64.343,88
ATIVO PERMANENTE	EST-01	TECNICO DE LABORATORIO AREA	Especializacao Niv Sup(T)	S/nivel funcao	ADIC. DE INSALUBRIDADE	7.532,10
ATIVO PERMANENTE	EST-01	TECNICO DE LABORATORIO AREA	Especializacao Niv Sup(T)	S/nivel funcao	IQ - 30% - LEI 11.091/05 AT	11.298,18
ATIVO PERMANENTE	EST-01	TECNICO DE LABORATORIO AREA	Especializacao Niv Sup(T)	S/nivel funcao	VENCIMENTO BASICO	37.660,80
ATIVO PERMANENTE	EST-01	PROFESSOR DO MAGISTERIO SUPERI	Doutorado(T)	CD-0004	CARGO DE DIRECAO - CD	37.114,92
ATIVO PERMANENTE	EST-01	PROFESSOR DO MAGISTERIO SUPERI	Doutorado(T)	CD-0004	RT - RETRIB. POR TITULAÇÃO AT	88.747,40
ATIVO PERMANENTE	EST-01	PROFESSOR DO MAGISTERIO SUPERI	Doutorado(T)	CD-0004	VENCIMENTO BASICO	77.171,70
ATIVO PERMANENTE	EST-01	PROFESSOR DO MAGISTERIO SUPERI	Doutorado(T)	S/nivel funcao	RT - RETRIB. POR TITULAÇÃO AT	17.749,48
ATIVO PERMANENTE	EST-01	PROFESSOR DO MAGISTERIO SUPERI	Doutorado(T)	S/nivel funcao	VENCIMENTO BASICO	15.434,34
ATIVO PERMANENTE	EST-01	PROFESSOR DO MAGISTERIO SUPERI	Doutorado(T)	S/nivel funcao	ADIC. DE INSALUBRIDADE	8.576,27
ATIVO PERMANENTE	EST-01	PROFESSOR DO MAGISTERIO SUPERI	Doutorado(T)	S/nivel funcao	RT - RETRIB. POR TITULAÇÃO AT	107.206,86
ATIVO PERMANENTE	EST-01	PROFESSOR DO MAGISTERIO SUPERI	Doutorado(T)	S/nivel funcao	VENCIMENTO BASICO	93.223,42
ATIVO PERMANENTE	EST-01	PROFESSOR DO MAGISTERIO SUPERI	Doutorado(T)	S/nivel funcao	ADIC. DE INSALUBRIDADE	9.260,52
ATIVO PERMANENTE	EST-01	PROFESSOR DO MAGISTERIO SUPERI	Doutorado(T)	S/nivel funcao	RT - RETRIB. POR TITULAÇÃO AT	106.496,88
ATIVO PERMANENTE	EST-01	PROFESSOR DO MAGISTERIO SUPERI	Doutorado(T)	S/nivel funcao	VENCIMENTO BASICO	92.606,04
ATIVO PERMANENTE	EST-01	PROFESSOR DO MAGISTERIO SUPERI	Doutorado(T)	S/nivel funcao	ADIC. DE INSALUBRIDADE	6.971,11
ATIVO PERMANENTE	EST-01	PROFESSOR DO MAGISTERIO SUPERI	Doutorado(T)	S/nivel funcao	RT - RETRIB. POR TITULAÇÃO AT	106.496,88
ATIVO PERMANENTE	EST-01	PROFESSOR DO MAGISTERIO SUPERI	Doutorado(T)	S/nivel funcao	VENCIMENTO BASICO	92.606,04
ATIVO PERMANENTE	EST-01	PROFESSOR DO MAGISTERIO SUPERI	Doutorado(T)	FUC-0001	ADIC. DE INSALUBRIDADE	17.101,21
ATIVO PERMANENTE	EST-01	PROFESSOR DO MAGISTERIO SUPERI	Doutorado(T)	FUC-0001	COMIS.COORD.CURSO	10.814,98
ATIVO PERMANENTE	EST-01	PROFESSOR DO MAGISTERIO SUPERI	Doutorado(T)	FUC-0001	RT - RETRIB. POR TITULAÇÃO AT	98.332,12
ATIVO PERMANENTE	EST-01	PROFESSOR DO MAGISTERIO SUPERI	Doutorado(T)	FUC-0001	VENCIMENTO BASICO	85.506,25
ATIVO PERMANENTE	EST-01	PROFESSOR DO MAGISTERIO SUPERI	Doutorado(T)	S/nivel funcao	ADIC. DE INSALUBRIDADE	1.543,43
ATIVO PERMANENTE	EST-01	PROFESSOR DO MAGISTERIO SUPERI	Doutorado(T)	S/nivel funcao	RT - RETRIB. POR TITULAÇÃO AT	8.874,74
ATIVO PERMANENTE	EST-01	PROFESSOR DO MAGISTERIO SUPERI	Doutorado(T)	S/nivel funcao	VENCIMENTO BASICO	7.717,17
ATIVO PERMANENTE	EST-01	PROFESSOR DO MAGISTERIO SUPERI	Doutorado(T)	FUC-0001	ADIC. DE INSALUBRIDADE	18.582,90
ATIVO PERMANENTE	EST-01	PROFESSOR DO MAGISTERIO SUPERI	Doutorado(T)	FUC-0001	COMIS.COORD.CURSO	11.798,16
ATIVO PERMANENTE	EST-01	PROFESSOR DO MAGISTERIO SUPERI	Doutorado(T)	FUC-0001	RT - RETRIB. POR TITULAÇÃO AT	106.851,87
ATIVO PERMANENTE	EST-01	PROFESSOR DO MAGISTERIO SUPERI	Doutorado(T)	FUC-0001	VENCIMENTO BASICO	92.914,73
ATIVO PERMANENTE	EST-01	PROFESSOR DO MAGISTERIO SUPERI	Doutorado(T)	S/nivel funcao	RT - RETRIB. POR TITULAÇÃO AT	81.920,76
ATIVO PERMANENTE	EST-01	PROFESSOR DO MAGISTERIO SUPERI	Doutorado(T)	S/nivel funcao	SUBSTITUICAO/INTERINO	1.343,67
ATIVO PERMANENTE	EST-01	PROFESSOR DO MAGISTERIO SUPERI	Doutorado(T)	S/nivel funcao	VENCIMENTO BASICO	71.235,36
ATIVO PERMANENTE	EST-01	PROFESSOR DO MAGISTERIO SUPERI	Doutorado(T)	S/nivel funcao	RT - RETRIB. POR TITULAÇÃO AT	106.851,87
ATIVO PERMANENTE	EST-01	PROFESSOR DO MAGISTERIO SUPERI	Doutorado(T)	S/nivel funcao	VENCIMENTO BASICO	92.914,73

Apêndice 2 - Relação de Servidores com Remuneração - 2020

SITUAÇÃO VÍNCULO	SITUAÇÃO	CARGO	ESCOLARIDADE	NÍVEL	RUBRICA	REMUNERAÇÃO
ATIVO PERMANENTE	EST-01	BIBLIOTECARIO-DOCUMENTALISTA	Especializacao Niv Sup(T)	FG-0001	ADIC.GESTAO EDUCACIONAL - AGE	610,39
ATIVO PERMANENTE	EST-01	BIBLIOTECARIO-DOCUMENTALISTA	Especializacao Niv Sup(T)	FG-0001	FUNCAO GRATIFICADA - FG - IFES	137,26
ATIVO PERMANENTE	EST-01	BIBLIOTECARIO-DOCUMENTALISTA	Especializacao Niv Sup(T)	FG-0001	LD.13	227,86
ATIVO PERMANENTE	EST-01	BIBLIOTECARIO-DOCUMENTALISTA	Especializacao Niv Sup(T)	FG-0001	IQ - 30% - LEI 11.091/05 AT	1.461,60
ATIVO PERMANENTE	EST-01	BIBLIOTECARIO-DOCUMENTALISTA	Especializacao Niv Sup(T)	FG-0001	VENCIMENTO BASICO	4.872,00
ATIVO PERMANENTE	EST-01	BIBLIOTECARIO-DOCUMENTALISTA	Especializacao Niv Sup(T)	S/nivel funcao	IQ - 30% - LEI 11.091/05 AT	11.692,80
ATIVO PERMANENTE	EST-01	BIBLIOTECARIO-DOCUMENTALISTA	Especializacao Niv Sup(T)	S/nivel funcao	VENCIMENTO BASICO	38.976,00
ATIVO PERMANENTE	EST-01	BIBLIOTECARIO-DOCUMENTALISTA	Mestrado(T)	FG-0001	ADIC.GESTAO EDUCACIONAL - AGE	1.831,17
ATIVO PERMANENTE	EST-01	BIBLIOTECARIO-DOCUMENTALISTA	Mestrado(T)	FG-0001	FUNCAO GRATIFICADA - FG - IFES	411,78
ATIVO PERMANENTE	EST-01	BIBLIOTECARIO-DOCUMENTALISTA	Mestrado(T)	FG-0001	LD.13	683,58
ATIVO PERMANENTE	EST-01	BIBLIOTECARIO-DOCUMENTALISTA	Mestrado(T)	FG-0001	IQ - 52% - LEI 11.091/05 AT	7.999,38
ATIVO PERMANENTE	EST-01	BIBLIOTECARIO-DOCUMENTALISTA	Mestrado(T)	FG-0001	VENCIMENTO BASICO	15.383,45
ATIVO PERMANENTE	EST-01	PROFESSOR DO MAGISTERIO SUPERI	Doutorado(T)	FG-0001	ADIC.GESTAO EDUCACIONAL - AGE	7.324,68
ATIVO PERMANENTE	EST-01	PROFESSOR DO MAGISTERIO SUPERI	Doutorado(T)	FG-0001	FUNCAO GRATIFICADA - FG - IFES	1.647,12
ATIVO PERMANENTE	EST-01	PROFESSOR DO MAGISTERIO SUPERI	Doutorado(T)	FG-0001	LD.13	2.734,32
ATIVO PERMANENTE	EST-01	PROFESSOR DO MAGISTERIO SUPERI	Doutorado(T)	FG-0001	RT - RETRIB. POR TITULAÇÃO AT	81.920,76
ATIVO PERMANENTE	EST-01	PROFESSOR DO MAGISTERIO SUPERI	Doutorado(T)	FG-0001	VENCIMENTO BASICO	71.235,36
ATIVO PERMANENTE	EST-01	PROFESSOR DO MAGISTERIO SUPERI	Doutorado(T)	S/nivel funcao	ADIC. DE INSALUBRIDADE	9.291,39
ATIVO PERMANENTE	EST-01	PROFESSOR DO MAGISTERIO SUPERI	Doutorado(T)	S/nivel funcao	RT - RETRIB. POR TITULAÇÃO AT	106.851,87
ATIVO PERMANENTE	EST-01	PROFESSOR DO MAGISTERIO SUPERI	Doutorado(T)	S/nivel funcao	VENCIMENTO BASICO	92.914,73
ATIVO PERMANENTE	EST-01	PROFESSOR DO MAGISTERIO SUPERI	Doutorado(T)	FUC-0001	COMIS.COORD.CURSO	11.798,16
ATIVO PERMANENTE	EST-01	PROFESSOR DO MAGISTERIO SUPERI	Doutorado(T)	FUC-0001	RT - RETRIB. POR TITULAÇÃO AT	106.496,88
ATIVO PERMANENTE	EST-01	PROFESSOR DO MAGISTERIO SUPERI	Doutorado(T)	FUC-0001	VENCIMENTO BASICO	92.606,04
ATIVO PERMANENTE	EST-01	PROFESSOR DO MAGISTERIO SUPERI	Doutorado(T)	S/nivel funcao	RT - RETRIB. POR TITULAÇÃO AT	108.271,83
ATIVO PERMANENTE	EST-01	PROFESSOR DO MAGISTERIO SUPERI	Doutorado(T)	S/nivel funcao	VENCIMENTO BASICO	94.149,49
ATIVO PERMANENTE	EST-01	PROFESSOR DO MAGISTERIO SUPERI	Doutorado(T)	S/nivel funcao	RT - RETRIB. POR TITULAÇÃO AT	106.496,88
ATIVO PERMANENTE	EST-01	PROFESSOR DO MAGISTERIO SUPERI	Doutorado(T)	S/nivel funcao	VENCIMENTO BASICO	92.606,04
ATIVO PERMANENTE	EST-01	PROFESSOR DO MAGISTERIO SUPERI	Doutorado(T)	S/nivel funcao	ABONO DE PERMANENCIA EC 41/03	20.061,57
ATIVO PERMANENTE	EST-01	PROFESSOR DO MAGISTERIO SUPERI	Doutorado(T)	S/nivel funcao	RT - RETRIB. POR TITULAÇÃO AT	81.920,76
ATIVO PERMANENTE	EST-01	PROFESSOR DO MAGISTERIO SUPERI	Doutorado(T)	S/nivel funcao	VENCIMENTO BASICO	71.235,36
ATIVO PERMANENTE	EST-01	PROFESSOR DO MAGISTERIO SUPERI	Doutorado(T)	FUC-0001	COMIS.COORD.CURSO	4.129,36
ATIVO PERMANENTE	EST-01	PROFESSOR DO MAGISTERIO SUPERI	Doutorado(T)	FUC-0001	RT - RETRIB. POR TITULAÇÃO AT	31.558,45
ATIVO PERMANENTE	EST-01	PROFESSOR DO MAGISTERIO SUPERI	Doutorado(T)	FUC-0001	VENCIMENTO BASICO	27.442,15
ATIVO PERMANENTE	EST-01	PROFESSOR DO MAGISTERIO SUPERI	Doutorado(T)	S/nivel funcao	RT - RETRIB. POR TITULAÇÃO AT	44.181,83
ATIVO PERMANENTE	EST-01	PROFESSOR DO MAGISTERIO SUPERI	Doutorado(T)	S/nivel funcao	VENCIMENTO BASICO	38.419,01
ATIVO PERMANENTE	EST-01	PROFESSOR DO MAGISTERIO SUPERI	Mestrado(T)	CD-0003	CARGO DE DIRECAO - CD	58.359,73
ATIVO PERMANENTE	EST-01	PROFESSOR DO MAGISTERIO SUPERI	Mestrado(T)	CD-0003	RT - RETRIB. POR TITULAÇÃO AT	31.507,94
ATIVO PERMANENTE	EST-01	PROFESSOR DO MAGISTERIO SUPERI	Mestrado(T)	CD-0003	VENCIMENTO BASICO	63.015,88
ATIVO PERMANENTE	EST-01	PROFESSOR DO MAGISTERIO SUPERI	Mestrado(T)	S/nivel funcao	RT - RETRIB. POR TITULAÇÃO AT	2.968,14
ATIVO PERMANENTE	EST-01	PROFESSOR DO MAGISTERIO SUPERI	Mestrado(T)	S/nivel funcao	VENCIMENTO BASICO	5.936,28
ATIVO PERMANENTE	EST-01	PROFESSOR DO MAGISTERIO SUPERI	Doutorado(T)	S/nivel funcao	ADIC. DE INSALUBRIDADE	9.260,52
ATIVO PERMANENTE	EST-01	PROFESSOR DO MAGISTERIO SUPERI	Doutorado(T)	S/nivel funcao	RT - RETRIB. POR TITULAÇÃO AT	106.496,88
ATIVO PERMANENTE	EST-01	PROFESSOR DO MAGISTERIO SUPERI	Doutorado(T)	S/nivel funcao	VENCIMENTO BASICO	92.606,04
ATIVO PERMANENTE	EST-01	PROFESSOR DO MAGISTERIO SUPERI	Doutorado(T)	S/nivel funcao	ADIC. DE INSALUBRIDADE	13.927,38
ATIVO PERMANENTE	EST-01	PROFESSOR DO MAGISTERIO SUPERI	Doutorado(T)	S/nivel funcao	RT - RETRIB. POR TITULAÇÃO AT	80.082,77

Apêndice 2 - Relação de Servidores com Remuneração - 2020

SITUAÇÃO VÍNCULO	SITUAÇÃO	CARGO	ESCOLARIDADE	NÍVEL	RUBRICA	REMUNERAÇÃO
ATIVO PERMANENTE	EST-01	PROFESSOR DO MAGISTERIO SUPERI	Doutorado(T)	S/nivel funcao	VENCIMENTO BASICO	69.637,12
ATIVO PERMANENTE	EST-01	PROFESSOR ENS BASICO TECN TECN	Mestre+Rsc-III Lei 12772/12	S/nivel funcao	RT - RSC LEI 12.772/12 AT	106.496,88
ATIVO PERMANENTE	EST-01	PROFESSOR ENS BASICO TECN TECN	Mestre+Rsc-III Lei 12772/12	S/nivel funcao	VENCIMENTO BASICO	92.606,04
ATIVO PERMANENTE	EST-01	PROFESSOR DO MAGISTERIO SUPERI	Doutorado(T)	S/nivel funcao	RT - RETRIB. POR TITULAÇÃO AT	32.315,86
ATIVO PERMANENTE	EST-01	PROFESSOR DO MAGISTERIO SUPERI	Doutorado(T)	S/nivel funcao	VENCIMENTO BASICO	28.100,74
ATIVO PERMANENTE	EST-01	ASSISTENTE EM ADMINISTRACAO	Especializacao Niv Sup(T)	S/nivel funcao	IQ - 30% - LEI 11.091/05 AT	9.293,28
ATIVO PERMANENTE	EST-01	ASSISTENTE EM ADMINISTRACAO	Especializacao Niv Sup(T)	S/nivel funcao	VENCIMENTO BASICO	30.977,64
ATIVO PERMANENTE	EST-01	TECNICO DE LABORATORIO AREA	Especializacao Niv Sup(T)	S/nivel funcao	OCUPAC.TRAN.JULGADO	23.926,80
ATIVO PERMANENTE	EST-01	TECNICO DE LABORATORIO AREA	Especializacao Niv Sup(T)	S/nivel funcao	DECISAO JUDICIAL TRAN JUG AT.	20.736,60
ATIVO PERMANENTE	EST-01	TECNICO DE LABORATORIO AREA	Especializacao Niv Sup(T)	S/nivel funcao	IQ - 30% - LEI 11.091/05 AT	7.317,96
ATIVO PERMANENTE	EST-01	TECNICO DE LABORATORIO AREA	Especializacao Niv Sup(T)	S/nivel funcao	VENCIMENTO BASICO	24.393,36
ATIVO PERMANENTE	EST-01	BIBLIOTECARIO-DOCUMENTALISTA	Especializacao Niv Sup(T)	S/nivel funcao	IQ - 30% - LEI 11.091/05 AT	21.236,64
ATIVO PERMANENTE	EST-01	BIBLIOTECARIO-DOCUMENTALISTA	Especializacao Niv Sup(T)	S/nivel funcao	VENCIMENTO BASICO	70.789,08
ATIVO PERMANENTE	EST-01	AUX EM ADMINISTRACAO	Especializacao Niv Sup(T)	S/nivel funcao	IQ - 30% - LEI 11.091/05 AT	3.705,12
ATIVO PERMANENTE	EST-01	AUX EM ADMINISTRACAO	Especializacao Niv Sup(T)	S/nivel funcao	VENCIMENTO BASICO	12.350,52
ATIVO PERMANENTE	EST-01	AUX EM ADMINISTRACAO	Mestrado(T)	S/nivel funcao	IQ - 52% - LEI 11.091/05 AT	6.422,22
ATIVO PERMANENTE	EST-01	AUX EM ADMINISTRACAO	Mestrado(T)	S/nivel funcao	VENCIMENTO BASICO	12.350,52
ATIVO PERMANENTE	EST-01	AUX EM ADMINISTRACAO	Especializacao Niv Sup(T)	S/nivel funcao	IQ - 30% - LEI 11.091/05 AT	9.880,44
ATIVO PERMANENTE	EST-01	AUX EM ADMINISTRACAO	Especializacao Niv Sup(T)	S/nivel funcao	VENCIMENTO BASICO	32.934,84
ATIVO PERMANENTE	EST-01	PROFESSOR DO MAGISTERIO SUPERI	Mestrado(T)	FUC-0001	COMIS.COORD.CURSO	3.932,72
ATIVO PERMANENTE	EST-01	PROFESSOR DO MAGISTERIO SUPERI	Mestrado(T)	FUC-0001	RT - RETRIB. POR TITULAÇÃO AT	11.415,92
ATIVO PERMANENTE	EST-01	PROFESSOR DO MAGISTERIO SUPERI	Mestrado(T)	FUC-0001	VENCIMENTO BASICO	22.831,84
ATIVO PERMANENTE	EST-01	PROFESSOR DO MAGISTERIO SUPERI	Mestrado(T)	S/nivel funcao	RT - RETRIB. POR TITULAÇÃO AT	22.831,84
ATIVO PERMANENTE	EST-01	PROFESSOR DO MAGISTERIO SUPERI	Mestrado(T)	S/nivel funcao	VENCIMENTO BASICO	45.663,68
ATIVO PERMANENTE	EST-01	PROFESSOR DO MAGISTERIO SUPERI	Mestrado(T)	S/nivel funcao	RT - RETRIB. POR TITULAÇÃO AT	18.303,53
ATIVO PERMANENTE	EST-01	PROFESSOR DO MAGISTERIO SUPERI	Mestrado(T)	S/nivel funcao	VENCIMENTO BASICO	36.607,06
ATIVO PERMANENTE	EST-01	PROFESSOR DO MAGISTERIO SUPERI	Mestrado(T)	S/nivel funcao	RT - RETRIB. POR TITULAÇÃO AT	34.247,76
ATIVO PERMANENTE	EST-01	PROFESSOR DO MAGISTERIO SUPERI	Mestrado(T)	S/nivel funcao	VENCIMENTO BASICO	68.495,52
ATIVO PERMANENTE	EST-01	PROFESSOR DO MAGISTERIO SUPERI	Doutorado(T)	S/nivel funcao	ADIC. DE INSALUBRIDADE	18.521,16
ATIVO PERMANENTE	EST-01	PROFESSOR DO MAGISTERIO SUPERI	Doutorado(T)	S/nivel funcao	RT - RETRIB. POR TITULAÇÃO AT	106.496,88
ATIVO PERMANENTE	EST-01	PROFESSOR DO MAGISTERIO SUPERI	Doutorado(T)	S/nivel funcao	VENCIMENTO BASICO	92.606,04
ATIVO PERMANENTE	EST-01	SECRETARIO EXECUTIVO	Mestrado(T)	S/nivel funcao	IQ - 52% - LEI 11.091/05 AT	38.991,72
ATIVO PERMANENTE	EST-01	SECRETARIO EXECUTIVO	Mestrado(T)	S/nivel funcao	VENCIMENTO BASICO	74.984,16
ATIVO PERMANENTE	EST-01	PROFESSOR DO MAGISTERIO SUPERI	Doutorado(T)	S/nivel funcao	ADIC. DE INSALUBRIDADE	9.260,52
ATIVO PERMANENTE	EST-01	PROFESSOR DO MAGISTERIO SUPERI	Doutorado(T)	S/nivel funcao	RT - RETRIB. POR TITULAÇÃO AT	106.496,88
ATIVO PERMANENTE	EST-01	PROFESSOR DO MAGISTERIO SUPERI	Doutorado(T)	S/nivel funcao	VENCIMENTO BASICO	92.606,04
ATIVO PERMANENTE	EST-01	PROFESSOR DO MAGISTERIO SUPERI	Doutorado(T)	S/nivel funcao	ADIC. DE INSALUBRIDADE	13.172,16
ATIVO PERMANENTE	EST-01	PROFESSOR DO MAGISTERIO SUPERI	Doutorado(T)	S/nivel funcao	RT - RETRIB. POR TITULAÇÃO AT	75.740,28
ATIVO PERMANENTE	EST-01	PROFESSOR DO MAGISTERIO SUPERI	Doutorado(T)	S/nivel funcao	VENCIMENTO BASICO	65.861,16
ATIVO PERMANENTE	EST-01	PROFESSOR DO MAGISTERIO SUPERI	Doutorado(T)	FUC-0001	ADIC. DE INSALUBRIDADE	18.521,16
ATIVO PERMANENTE	EST-01	PROFESSOR DO MAGISTERIO SUPERI	Doutorado(T)	FUC-0001	COMIS.COORD.CURSO	11.798,16
ATIVO PERMANENTE	EST-01	PROFESSOR DO MAGISTERIO SUPERI	Doutorado(T)	FUC-0001	RT - RETRIB. POR TITULAÇÃO AT	106.496,88
ATIVO PERMANENTE	EST-01	PROFESSOR DO MAGISTERIO SUPERI	Doutorado(T)	FUC-0001	VENCIMENTO BASICO	92.606,04
ATIVO PERMANENTE	EST-01	PROFESSOR DO MAGISTERIO SUPERI	Doutorado(T)	S/nivel funcao	ADIC. DE INSALUBRIDADE	7.313,44
ATIVO PERMANENTE	EST-01	PROFESSOR DO MAGISTERIO SUPERI	Doutorado(T)	S/nivel funcao	RT - RETRIB. POR TITULAÇÃO AT	84.105,24

Apêndice 2 - Relação de Servidores com Remuneração - 2020

SITUAÇÃO VÍNCULO	SITUAÇÃO	CARGO	ESCOLARIDADE	NÍVEL	RUBRICA	REMUNERAÇÃO
ATIVO PERMANENTE	EST-01	PROFESSOR DO MAGISTERIO SUPERI	Doutorado(T)	S/nivel funcao	VENCIMENTO BASICO	73.134,96
ATIVO PERMANENTE	EST-01	AUX EM ADMINISTRACAO	Especializacao Niv Sup(T)	FG-0004	ADIC.GESTAO EDUCACIONAL - AGE	282,72
ATIVO PERMANENTE	EST-01	AUX EM ADMINISTRACAO	Especializacao Niv Sup(T)	FG-0004	FUNCAO GRATIFICADA - FG - IFES	199,17
ATIVO PERMANENTE	EST-01	AUX EM ADMINISTRACAO	Especializacao Niv Sup(T)	FG-0004	LD.13	330,60
ATIVO PERMANENTE	EST-01	AUX EM ADMINISTRACAO	Especializacao Niv Sup(T)	FG-0004	IQ - 30% - LEI 11.091/05 AT	2.470,11
ATIVO PERMANENTE	EST-01	AUX EM ADMINISTRACAO	Especializacao Niv Sup(T)	FG-0004	SUBSTITUICAO/INTERINO	835,78
ATIVO PERMANENTE	EST-01	AUX EM ADMINISTRACAO	Especializacao Niv Sup(T)	FG-0004	VENCIMENTO BASICO	8.233,71
ATIVO PERMANENTE	EST-01	AUX EM ADMINISTRACAO	Especializacao Niv Sup(T)	S/nivel funcao	FG IFE'S DECISÃO JUDICIAL	2.437,47
ATIVO PERMANENTE	EST-01	AUX EM ADMINISTRACAO	Especializacao Niv Sup(T)	S/nivel funcao	IQ - 30% - LEI 11.091/05 AT	7.379,42
ATIVO PERMANENTE	EST-01	AUX EM ADMINISTRACAO	Especializacao Niv Sup(T)	S/nivel funcao	SUBSTITUICAO/INTERINO	477,59
ATIVO PERMANENTE	EST-01	AUX EM ADMINISTRACAO	Especializacao Niv Sup(T)	S/nivel funcao	VENCIMENTO BASICO	24.598,11
ATIVO PERMANENTE	EST-01	PROFESSOR DO MAGISTERIO SUPERI	Doutorado(T)	S/nivel funcao	ADIC. DE INSALUBRIDADE	12.964,80
ATIVO PERMANENTE	EST-01	PROFESSOR DO MAGISTERIO SUPERI	Doutorado(T)	S/nivel funcao	RT - RETRIB. POR TITULAÇÃO AT	55.910,88
ATIVO PERMANENTE	EST-01	PROFESSOR DO MAGISTERIO SUPERI	Doutorado(T)	S/nivel funcao	VENCIMENTO BASICO	64.824,24
ATIVO PERMANENTE	EST-01	PROFESSOR DO MAGISTERIO SUPERI	Doutorado(T)	S/nivel funcao	RT - RETRIB. POR TITULAÇÃO AT	81.920,76
ATIVO PERMANENTE	EST-01	PROFESSOR DO MAGISTERIO SUPERI	Doutorado(T)	S/nivel funcao	VENCIMENTO BASICO	71.235,36
ATIVO PERMANENTE	EST-01	PROFESSOR DO MAGISTERIO SUPERI	Doutorado(T)	S/nivel funcao	ADIC. DE INSALUBRIDADE	9.260,52
ATIVO PERMANENTE	EST-01	PROFESSOR DO MAGISTERIO SUPERI	Doutorado(T)	S/nivel funcao	RT - RETRIB. POR TITULAÇÃO AT	106.496,88
ATIVO PERMANENTE	EST-01	PROFESSOR DO MAGISTERIO SUPERI	Doutorado(T)	S/nivel funcao	VENCIMENTO BASICO	92.606,04
ATIVO PERMANENTE	EST-01	PROFESSOR DO MAGISTERIO SUPERI	Doutorado(T)	S/nivel funcao	RT - RETRIB. POR TITULAÇÃO AT	106.496,88
ATIVO PERMANENTE	EST-01	PROFESSOR DO MAGISTERIO SUPERI	Doutorado(T)	S/nivel funcao	VENCIMENTO BASICO	92.606,04
ATIVO PERMANENTE	EST-01	TECNICO DE LABORATORIO AREA	2o gr compl ou tec profiss	S/nivel funcao	ADIC. DE INSALUBRIDADE	8.260,68
ATIVO PERMANENTE	EST-01	TECNICO DE LABORATORIO AREA	2o gr compl ou tec profiss	S/nivel funcao	IQ - 30% - LEI 11.091/05 AT	12.391,08
ATIVO PERMANENTE	EST-01	TECNICO DE LABORATORIO AREA	2o gr compl ou tec profiss	S/nivel funcao	VENCIMENTO BASICO	41.303,64
ATIVO PERMANENTE	EST-01	AUX EM ADMINISTRACAO	2o gr compl ou tec profiss	S/nivel funcao	IQ - 15% - LEI 11.091/05 AT	4.924,71
ATIVO PERMANENTE	EST-01	AUX EM ADMINISTRACAO	2o gr compl ou tec profiss	S/nivel funcao	VENCIMENTO BASICO	32.831,82
ATIVO PERMANENTE	EST-01	PROFESSOR DO MAGISTERIO SUPERI	Doutorado(T)	S/nivel funcao	RT - RETRIB. POR TITULAÇÃO AT	106.496,88
ATIVO PERMANENTE	EST-01	PROFESSOR DO MAGISTERIO SUPERI	Doutorado(T)	S/nivel funcao	VENCIMENTO BASICO	92.606,04
ATIVO PERMANENTE	EST-01	PROFESSOR DO MAGISTERIO SUPERI	Doutorado(T)	S/nivel funcao	ADIC. DE INSALUBRIDADE	18.521,16
ATIVO PERMANENTE	EST-01	PROFESSOR DO MAGISTERIO SUPERI	Doutorado(T)	S/nivel funcao	RT - RETRIB. POR TITULAÇÃO AT	106.496,88
ATIVO PERMANENTE	EST-01	PROFESSOR DO MAGISTERIO SUPERI	Doutorado(T)	S/nivel funcao	VENCIMENTO BASICO	92.606,04
ATIVO PERMANENTE	EST-01	PROFESSOR DO MAGISTERIO SUPERI	Doutorado(T)	S/nivel funcao	ADIC. DE INSALUBRIDADE	3.561,72
ATIVO PERMANENTE	EST-01	PROFESSOR DO MAGISTERIO SUPERI	Doutorado(T)	S/nivel funcao	RT - RETRIB. POR TITULAÇÃO AT	20.480,16
ATIVO PERMANENTE	EST-01	PROFESSOR DO MAGISTERIO SUPERI	Doutorado(T)	S/nivel funcao	VENCIMENTO BASICO	35.617,68
ATIVO PERMANENTE	EST-01	PROFESSOR DO MAGISTERIO SUPERI	Doutorado(T)	S/nivel funcao	ADIC. DE PERICULOSIDADE	9.260,52
ATIVO PERMANENTE	EST-01	PROFESSOR DO MAGISTERIO SUPERI	Doutorado(T)	S/nivel funcao	RT - RETRIB. POR TITULAÇÃO AT	106.496,88
ATIVO PERMANENTE	EST-01	PROFESSOR DO MAGISTERIO SUPERI	Doutorado(T)	S/nivel funcao	VENCIMENTO BASICO	92.606,04
ATIVO PERMANENTE	EST-01	PROFESSOR DO MAGISTERIO SUPERI	Doutorado(T)	S/nivel funcao	ADIC. DE INSALUBRIDADE	18.521,16
ATIVO PERMANENTE	EST-01	PROFESSOR DO MAGISTERIO SUPERI	Doutorado(T)	S/nivel funcao	RT - RETRIB. POR TITULAÇÃO AT	106.496,88
ATIVO PERMANENTE	EST-01	PROFESSOR DO MAGISTERIO SUPERI	Doutorado(T)	S/nivel funcao	VENCIMENTO BASICO	92.606,04
ATIVO EM OUTRO ORGAO	EST-08	ADMINISTRADOR	Mestrado(T)	S/nivel funcao	IQ - 52% - LEI 11.091/05 AT	30.401,28
ATIVO EM OUTRO ORGAO	EST-08	ADMINISTRADOR	Mestrado(T)	S/nivel funcao	VENCIMENTO BASICO	58.464,00
APOSENTADO	EST-02	PROFESSOR DO MAGISTERIO SUPERI	Doutorado(T)	S/nivel funcao	PROVENTOS - EC Nº 41/2003	38.498,40
ATIVO PERMANENTE	EST-01	TECNICO DE LABORATORIO AREA	Especializacao Niv Sup(T)	FG-0004	ADIC.GESTAO EDUCACIONAL - AGE	282,72
ATIVO PERMANENTE	EST-01	TECNICO DE LABORATORIO AREA	Especializacao Niv Sup(T)	FG-0004	FUNCAO GRATIFICADA - FG - IFES	199,17

Apêndice 2 - Relação de Servidores com Remuneração - 2020

SITUAÇÃO VÍNCULO	SITUAÇÃO	CARGO	ESCOLARIDADE	NÍVEL	RUBRICA	REMUNERAÇÃO
ATIVO PERMANENTE	EST-01	TECNICO DE LABORATORIO AREA	Especializacao Niv Sup(T)	FG-0004	LD.13	330,60
ATIVO PERMANENTE	EST-01	TECNICO DE LABORATORIO AREA	Especializacao Niv Sup(T)	FG-0004	IQ - 30% - LEI 11.091/05 AT	3.107,49
ATIVO PERMANENTE	EST-01	TECNICO DE LABORATORIO AREA	Especializacao Niv Sup(T)	FG-0004	VENCIMENTO BASICO	10.358,31
ATIVO PERMANENTE	EST-01	TECNICO DE LABORATORIO AREA	Especializacao Niv Sup(T)	S/nivel funcao	FG IFE'S DECISÃO JUDICIAL	2.437,47
ATIVO PERMANENTE	EST-01	TECNICO DE LABORATORIO AREA	Especializacao Niv Sup(T)	S/nivel funcao	IQ - 30% - LEI 11.091/05 AT	9.089,19
ATIVO PERMANENTE	EST-01	TECNICO DE LABORATORIO AREA	Especializacao Niv Sup(T)	S/nivel funcao	VENCIMENTO BASICO	30.297,33
ATIVO PERMANENTE	EST-01	CONTADOR	Especializacao Niv Sup(T)	S/nivel funcao	IQ - 30% - LEI 11.091/05 AT	19.303,08
ATIVO PERMANENTE	EST-01	CONTADOR	Especializacao Niv Sup(T)	S/nivel funcao	VENCIMENTO BASICO	64.343,88
ATIVO PERMANENTE	EST-01	PROFESSOR DO MAGISTERIO SUPERI	Doutorado(T)	FUC-0001	ADIC. DE INSALUBRIDADE	7.717,15
ATIVO PERMANENTE	EST-01	PROFESSOR DO MAGISTERIO SUPERI	Doutorado(T)	FUC-0001	DEC JUD 28,86% AT N TRAN JULG	16.092,40
ATIVO PERMANENTE	EST-01	PROFESSOR DO MAGISTERIO SUPERI	Doutorado(T)	FUC-0001	COMIS.COORD.CURSO	4.915,90
ATIVO PERMANENTE	EST-01	PROFESSOR DO MAGISTERIO SUPERI	Doutorado(T)	FUC-0001	RT - RETRIB. POR TITULAÇÃO AT	44.373,70
ATIVO PERMANENTE	EST-01	PROFESSOR DO MAGISTERIO SUPERI	Doutorado(T)	FUC-0001	VENCIMENTO BASICO	38.585,85
ATIVO PERMANENTE	EST-01	PROFESSOR DO MAGISTERIO SUPERI	Doutorado(T)	S/nivel funcao	ADIC. DE INSALUBRIDADE	10.804,01
ATIVO PERMANENTE	EST-01	PROFESSOR DO MAGISTERIO SUPERI	Doutorado(T)	S/nivel funcao	DEC JUD 28,86% AT N TRAN JULG	22.529,36
ATIVO PERMANENTE	EST-01	PROFESSOR DO MAGISTERIO SUPERI	Doutorado(T)	S/nivel funcao	RT - RETRIB. POR TITULAÇÃO AT	62.123,18
ATIVO PERMANENTE	EST-01	PROFESSOR DO MAGISTERIO SUPERI	Doutorado(T)	S/nivel funcao	VENCIMENTO BASICO	54.020,19
EXCEDENTE A LOTACAO	EST-11	SECRETARIO EXECUTIVO	Mestrado(T)	S/nivel funcao	IQ - 52% - LEI 11.091/05 AT	22.660,99
EXCEDENTE A LOTACAO	EST-11	SECRETARIO EXECUTIVO	Mestrado(T)	S/nivel funcao	VENCIMENTO BASICO	43.578,84
ATIVO PERMANENTE	EST-01	ASSISTENTE EM ADMINISTRACAO	2o gr compl ou tec profiss	S/nivel funcao	VENCIMENTO BASICO	31.698,60
ATIVO PERMANENTE	EST-01	PROFESSOR DO MAGISTERIO SUPERI	Mestrado(T)	S/nivel funcao	RT - RETRIB. POR TITULAÇÃO AT	32.930,52
ATIVO PERMANENTE	EST-01	PROFESSOR DO MAGISTERIO SUPERI	Mestrado(T)	S/nivel funcao	VENCIMENTO BASICO	65.861,16
ATIVO PERMANENTE	EST-01	TECNICO EM ASSUNTOS EDUCACIONA	Especializacao Niv Sup(T)	S/nivel funcao	IQ - 30% - LEI 11.091/05 AT	18.933,84
ATIVO PERMANENTE	EST-01	TECNICO EM ASSUNTOS EDUCACIONA	Especializacao Niv Sup(T)	S/nivel funcao	VENCIMENTO BASICO	63.113,16
ATIVO PERMANENTE	EST-01	PROFESSOR DO MAGISTERIO SUPERI	Doutorado(T)	S/nivel funcao	RT - RETRIB. POR TITULAÇÃO AT	75.740,28
ATIVO PERMANENTE	EST-01	PROFESSOR DO MAGISTERIO SUPERI	Doutorado(T)	S/nivel funcao	VENCIMENTO BASICO	65.861,16
ATIVO PERMANENTE	EST-01	PROFESSOR DO MAGISTERIO SUPERI	Doutorado(T)	S/nivel funcao	ADIC. DE INSALUBRIDADE	7.194,69
ATIVO PERMANENTE	EST-01	PROFESSOR DO MAGISTERIO SUPERI	Doutorado(T)	S/nivel funcao	RT - RETRIB. POR TITULAÇÃO AT	82.739,94
ATIVO PERMANENTE	EST-01	PROFESSOR DO MAGISTERIO SUPERI	Doutorado(T)	S/nivel funcao	VENCIMENTO BASICO	71.947,71
ATIVO PERMANENTE	EST-01	PROFESSOR DO MAGISTERIO SUPERI	Mestrado(T)	S/nivel funcao	RT - RETRIB. POR TITULAÇÃO AT	22.831,84
ATIVO PERMANENTE	EST-01	PROFESSOR DO MAGISTERIO SUPERI	Mestrado(T)	S/nivel funcao	VENCIMENTO BASICO	45.663,68
ATIVO PERMANENTE	EST-01	PROFESSOR DO MAGISTERIO SUPERI	Doutorado(T)	S/nivel funcao	RT - RETRIB. POR TITULAÇÃO AT	26.256,64
ATIVO PERMANENTE	EST-01	PROFESSOR DO MAGISTERIO SUPERI	Doutorado(T)	S/nivel funcao	VENCIMENTO BASICO	22.831,84
ATIVO PERMANENTE	EST-01	TECNICO DE LABORATORIO AREA	Graduacao Niv Sup Comple(T)	S/nivel funcao	ADIC. DE INSALUBRIDADE	8.234,76
ATIVO PERMANENTE	EST-01	TECNICO DE LABORATORIO AREA	Graduacao Niv Sup Comple(T)	S/nivel funcao	IQ - 25% - LEI 11.091/05 AT	10.293,48
ATIVO PERMANENTE	EST-01	TECNICO DE LABORATORIO AREA	Graduacao Niv Sup Comple(T)	S/nivel funcao	VENCIMENTO BASICO	41.174,04
ATIVO PERMANENTE	EST-01	TECNICO DE LABORATORIO AREA	Doutorado(T)	S/nivel funcao	ADIC. DE INSALUBRIDADE	4.117,32
ATIVO PERMANENTE	EST-01	TECNICO DE LABORATORIO AREA	Doutorado(T)	S/nivel funcao	IQ - 75% - LEI 11.091/05 AT	30.880,44
ATIVO PERMANENTE	EST-01	TECNICO DE LABORATORIO AREA	Doutorado(T)	S/nivel funcao	VENCIMENTO BASICO	41.174,04
APOSENTADO	EST-02	TECNICO DE LABORATORIO AREA	Graduacao Niv Sup Comple(T)	S/nivel funcao	PROVENTOS - EC Nº 41/2003	35.866,61
ATIVO PERMANENTE	EST-01	TECNICO DE LABORATORIO AREA	Graduacao Niv Sup Comple(T)	FG-0001	ADIC.GESTAO EDUCACIONAL - AGE	549,35
ATIVO PERMANENTE	EST-01	TECNICO DE LABORATORIO AREA	Graduacao Niv Sup Comple(T)	FG-0001	FUNCAO GRATIFICADA - FG - IFES	123,53
ATIVO PERMANENTE	EST-01	TECNICO DE LABORATORIO AREA	Graduacao Niv Sup Comple(T)	FG-0001	LD.13	205,07
ATIVO PERMANENTE	EST-01	TECNICO DE LABORATORIO AREA	Graduacao Niv Sup Comple(T)	FG-0001	IQ - 25% - LEI 11.091/05 AT	863,19
ATIVO PERMANENTE	EST-01	TECNICO DE LABORATORIO AREA	Graduacao Niv Sup Comple(T)	FG-0001	VENCIMENTO BASICO	3.452,77

Apêndice 2 - Relação de Servidores com Remuneração - 2020

SITUAÇÃO VÍNCULO	SITUAÇÃO	CARGO	ESCOLARIDADE	NÍVEL	RUBRICA	REMUNERAÇÃO
ATIVO PERMANENTE	EST-01	TECNICO DE LABORATORIO AREA	Graduacao Niv Sup Comple(T)	S/nivel funcao	IQ - 25% - LEI 11.091/05 AT	9.430,29
ATIVO PERMANENTE	EST-01	TECNICO DE LABORATORIO AREA	Graduacao Niv Sup Comple(T)	S/nivel funcao	VENCIMENTO BASICO	37.721,27
ATIVO PERMANENTE	EST-01	TECNICO DE LABORATORIO AREA	Graduacao Niv Sup Comple(T)	S/nivel funcao	ADIC. DE INSALUBRIDADE	8.234,76
ATIVO PERMANENTE	EST-01	TECNICO DE LABORATORIO AREA	Graduacao Niv Sup Comple(T)	S/nivel funcao	IQ - 52% - LEI 11.091/05 AT	21.410,48
ATIVO PERMANENTE	EST-01	TECNICO DE LABORATORIO AREA	Graduacao Niv Sup Comple(T)	S/nivel funcao	VENCIMENTO BASICO	41.174,04
ATIVO PERMANENTE	EST-01	TECNICO EM ASSUNTOS EDUCACIONA	Especializacao Niv Sup(T)	S/nivel funcao	IQ - 30% - LEI 11.091/05 AT	21.103,78
ATIVO PERMANENTE	EST-01	TECNICO EM ASSUNTOS EDUCACIONA	Especializacao Niv Sup(T)	S/nivel funcao	VENCIMENTO BASICO	70.346,22
ATIVO PERMANENTE	EST-01	TECNICO EM ASSUNTOS EDUCACIONA	Mestrado(T)	S/nivel funcao	IQ - 52% - LEI 11.091/05 AT	27.434,96
ATIVO PERMANENTE	EST-01	TECNICO EM ASSUNTOS EDUCACIONA	Mestrado(T)	S/nivel funcao	VENCIMENTO BASICO	52.759,58
ATIVO PERMANENTE	EST-01	TECNICO DE LABORATORIO AREA	Especializacao Niv Sup(T)	S/nivel funcao	IQ - 30% - LEI 11.091/05 AT	11.372,88
ATIVO PERMANENTE	EST-01	TECNICO DE LABORATORIO AREA	Especializacao Niv Sup(T)	S/nivel funcao	VENCIMENTO BASICO	37.909,94
ATIVO PERMANENTE	EST-01	TECNICO DE LABORATORIO AREA	Graduacao Niv Sup Comple(T)	S/nivel funcao	ADIC. DE INSALUBRIDADE	4.117,32
ATIVO PERMANENTE	EST-01	TECNICO DE LABORATORIO AREA	Graduacao Niv Sup Comple(T)	S/nivel funcao	IQ - 25% - LEI 11.091/05 AT	10.293,48
ATIVO PERMANENTE	EST-01	TECNICO DE LABORATORIO AREA	Graduacao Niv Sup Comple(T)	S/nivel funcao	VENCIMENTO BASICO	41.174,04
ATIVO PERMANENTE	EST-01	TECNICO DE LABORATORIO AREA	Especializacao Niv Sup(T)	S/nivel funcao	ADIC. DE PERICULOSIDADE	690,54
ATIVO PERMANENTE	EST-01	TECNICO DE LABORATORIO AREA	Especializacao Niv Sup(T)	S/nivel funcao	IQ - 30% - LEI 11.091/05 AT	7.173,05
ATIVO PERMANENTE	EST-01	TECNICO DE LABORATORIO AREA	Especializacao Niv Sup(T)	S/nivel funcao	VENCIMENTO BASICO	23.910,19
ATIVO PERMANENTE	EST-01	TECNICO DE LABORATORIO AREA	Mestrado(T)	S/nivel funcao	ADIC. DE PERICULOSIDADE	1.726,35
ATIVO PERMANENTE	EST-01	TECNICO DE LABORATORIO AREA	Mestrado(T)	S/nivel funcao	IQ - 52% - LEI 11.091/05 AT	8.977,20
ATIVO PERMANENTE	EST-01	TECNICO DE LABORATORIO AREA	Mestrado(T)	S/nivel funcao	VENCIMENTO BASICO	17.263,85
ATIVO PERMANENTE	EST-01	TECNICO DE LABORATORIO AREA	Especializacao Niv Sup(T)	S/nivel funcao	IQ - 30% - LEI 11.091/05 AT	12.313,32
ATIVO PERMANENTE	EST-01	TECNICO DE LABORATORIO AREA	Especializacao Niv Sup(T)	S/nivel funcao	VENCIMENTO BASICO	41.044,44
ATIVO PERMANENTE	EST-01	PROFESSOR DO MAGISTERIO SUPERI	Doutorado(T)	S/nivel funcao	RT - RETRIB. POR TITULAÇÃO AT	106.496,88
ATIVO PERMANENTE	EST-01	PROFESSOR DO MAGISTERIO SUPERI	Doutorado(T)	S/nivel funcao	VENCIMENTO BASICO	92.606,04
ATIVO PERMANENTE	EST-01	PROFESSOR DO MAGISTERIO SUPERI	Especializacao Niv Sup(T)	S/nivel funcao	RT - RETRIB. POR TITULAÇÃO AT	2.683,56
ATIVO PERMANENTE	EST-01	PROFESSOR DO MAGISTERIO SUPERI	Especializacao Niv Sup(T)	S/nivel funcao	VENCIMENTO BASICO	26.835,84
ATIVO PERMANENTE	EST-01	ADMINISTRADOR	Especializacao Niv Sup(T)	S/nivel funcao	IQ - 30% - LEI 11.091/05 AT	21.037,35
ATIVO PERMANENTE	EST-01	ADMINISTRADOR	Especializacao Niv Sup(T)	S/nivel funcao	VENCIMENTO BASICO	70.124,79
ATIVO PERMANENTE	EST-01	PROFESSOR DO MAGISTERIO SUPERI	Doutorado(T)	S/nivel funcao	RT - RETRIB. POR TITULAÇÃO AT	86.972,43
ATIVO PERMANENTE	EST-01	PROFESSOR DO MAGISTERIO SUPERI	Doutorado(T)	S/nivel funcao	VENCIMENTO BASICO	75.628,20
ATIVO PERMANENTE	EST-01	TECNICO DE LABORATORIO AREA	Doutorado(T)	S/nivel funcao	ADIC. DE INSALUBRIDADE	7.518,29
ATIVO PERMANENTE	EST-01	TECNICO DE LABORATORIO AREA	Doutorado(T)	S/nivel funcao	IQ - 75% - LEI 11.091/05 AT	28.193,67
ATIVO PERMANENTE	EST-01	TECNICO DE LABORATORIO AREA	Doutorado(T)	S/nivel funcao	VENCIMENTO BASICO	37.591,67
ATIVO PERMANENTE	EST-01	TECNICO DE LABORATORIO AREA	2o gr compl ou tec profiss	S/nivel funcao	IQ - 25% - LEI 11.091/05 AT	10.261,08
ATIVO PERMANENTE	EST-01	TECNICO DE LABORATORIO AREA	2o gr compl ou tec profiss	S/nivel funcao	VENCIMENTO BASICO	41.044,44
ATIVO PERMANENTE	EST-01	TECNICO EM ASSUNTOS EDUCACIONA	Especializacao Niv Sup(T)	S/nivel funcao	IQ - 30% - LEI 11.091/05 AT	21.037,35
ATIVO PERMANENTE	EST-01	TECNICO EM ASSUNTOS EDUCACIONA	Especializacao Niv Sup(T)	S/nivel funcao	VENCIMENTO BASICO	70.124,79
ATIVO PERMANENTE	EST-01	TECNICO DE LABORATORIO AREA	Mestrado(T)	S/nivel funcao	ADIC. DE INSALUBRIDADE	5.925,51
ATIVO PERMANENTE	EST-01	TECNICO DE LABORATORIO AREA	Mestrado(T)	S/nivel funcao	IQ - 52% - LEI 11.091/05 AT	15.406,41
ATIVO PERMANENTE	EST-01	TECNICO DE LABORATORIO AREA	Mestrado(T)	S/nivel funcao	VENCIMENTO BASICO	29.627,79
ATIVO PERMANENTE	EST-01	TECNICO DE LABORATORIO AREA	Graduacao Niv Sup Comple(T)	S/nivel funcao	IQ - 25% - LEI 11.091/05 AT	10.261,08
ATIVO PERMANENTE	EST-01	TECNICO DE LABORATORIO AREA	Graduacao Niv Sup Comple(T)	S/nivel funcao	VENCIMENTO BASICO	41.044,44
ATIVO PERMANENTE	EST-01	PROFESSOR DO MAGISTERIO SUPERI	Doutorado(T)	S/nivel funcao	RT - RETRIB. POR TITULAÇÃO AT	106.496,88
ATIVO PERMANENTE	EST-01	PROFESSOR DO MAGISTERIO SUPERI	Doutorado(T)	S/nivel funcao	VENCIMENTO BASICO	92.606,04
ATIVO PERMANENTE	EST-01	PROFESSOR DO MAGISTERIO SUPERI	Doutorado(T)	S/nivel funcao	RT - RETRIB. POR TITULAÇÃO AT	81.395,62

Apêndice 2 - Relação de Servidores com Remuneração - 2020

SITUAÇÃO VÍNCULO	SITUAÇÃO	CARGO	ESCOLARIDADE	NÍVEL	RUBRICA	REMUNERAÇÃO
ATIVO PERMANENTE	EST-01	PROFESSOR DO MAGISTERIO SUPERI	Doutorado(T)	S/nivel funcao	VENCIMENTO BASICO	70.778,72
ATIVO PERMANENTE	EST-01	PROFESSOR DO MAGISTERIO SUPERI	Doutorado(T)	S/nivel funcao	ADIC. DE INSALUBRIDADE	18.521,16
ATIVO PERMANENTE	EST-01	PROFESSOR DO MAGISTERIO SUPERI	Doutorado(T)	S/nivel funcao	RT - RETRIB. POR TITULAÇÃO AT	106.496,88
ATIVO PERMANENTE	EST-01	PROFESSOR DO MAGISTERIO SUPERI	Doutorado(T)	S/nivel funcao	VENCIMENTO BASICO	92.606,04
ATIVO PERMANENTE	EST-01	PROFESSOR DO MAGISTERIO SUPERI	Doutorado(T)	S/nivel funcao	RT - RETRIB. POR TITULAÇÃO AT	94.072,23
ATIVO PERMANENTE	EST-01	PROFESSOR DO MAGISTERIO SUPERI	Doutorado(T)	S/nivel funcao	VENCIMENTO BASICO	81.801,96
ATIVO PERMANENTE	EST-01	PROFESSOR DO MAGISTERIO SUPERI	Mestrado(T)	S/nivel funcao	RT - RETRIB. POR TITULAÇÃO AT	35.046,88
ATIVO PERMANENTE	EST-01	PROFESSOR DO MAGISTERIO SUPERI	Mestrado(T)	S/nivel funcao	VENCIMENTO BASICO	70.093,76
ATIVO PERMANENTE	EST-01	CONTADOR	Especializacao Niv Sup(T)	S/nivel funcao	IQ - 30% - LEI 11.091/05 AT	4.384,80
ATIVO PERMANENTE	EST-01	CONTADOR	Especializacao Niv Sup(T)	S/nivel funcao	SUBSTITUICAO/INTERINO	65,03
ATIVO PERMANENTE	EST-01	CONTADOR	Especializacao Niv Sup(T)	S/nivel funcao	VENCIMENTO BASICO	14.616,00
ATIVO PERMANENTE	EST-01	CONTADOR	Mestrado(T)	S/nivel funcao	IQ - 52% - LEI 11.091/05 AT	22.800,96
ATIVO PERMANENTE	EST-01	CONTADOR	Mestrado(T)	S/nivel funcao	SUBSTITUICAO/INTERINO	162,59
ATIVO PERMANENTE	EST-01	CONTADOR	Mestrado(T)	S/nivel funcao	VENCIMENTO BASICO	43.848,00
ATIVO PERMANENTE	EST-01	PROFESSOR DO MAGISTERIO SUPERI	Mestrado(T)	S/nivel funcao	RT - RETRIB. POR TITULAÇÃO AT	22.831,84
ATIVO PERMANENTE	EST-01	PROFESSOR DO MAGISTERIO SUPERI	Mestrado(T)	S/nivel funcao	VENCIMENTO BASICO	45.663,68
ATIVO PERMANENTE	EST-01	PROFESSOR DO MAGISTERIO SUPERI	Doutorado(T)	S/nivel funcao	RT - RETRIB. POR TITULAÇÃO AT	26.256,64
ATIVO PERMANENTE	EST-01	PROFESSOR DO MAGISTERIO SUPERI	Doutorado(T)	S/nivel funcao	VENCIMENTO BASICO	22.831,84
ATIVO PERMANENTE	EST-01	PROFESSOR DO MAGISTERIO SUPERI	Doutorado(T)	FUC-0001	ADIC. DE PERICULOSIDADE	6.586,08
ATIVO PERMANENTE	EST-01	PROFESSOR DO MAGISTERIO SUPERI	Doutorado(T)	FUC-0001	COMIS.COORD.CURSO	11.798,16
ATIVO PERMANENTE	EST-01	PROFESSOR DO MAGISTERIO SUPERI	Doutorado(T)	FUC-0001	RT - RETRIB. POR TITULAÇÃO AT	75.740,28
ATIVO PERMANENTE	EST-01	PROFESSOR DO MAGISTERIO SUPERI	Doutorado(T)	FUC-0001	VENCIMENTO BASICO	65.861,16
ATIVO PERMANENTE	EST-01	PROFESSOR DO MAGISTERIO SUPERI	Doutorado(T)	S/nivel funcao	RT - RETRIB. POR TITULAÇÃO AT	106.496,88
ATIVO PERMANENTE	EST-01	PROFESSOR DO MAGISTERIO SUPERI	Doutorado(T)	S/nivel funcao	VENCIMENTO BASICO	92.606,04
ATIVO PERMANENTE	EST-01	TECNICO DE LABORATORIO AREA	Graduacao Niv Sup Comple(T)	S/nivel funcao	ADIC. DE INSALUBRIDADE	4.065,48
ATIVO PERMANENTE	EST-01	TECNICO DE LABORATORIO AREA	Graduacao Niv Sup Comple(T)	S/nivel funcao	IQ - 25% - LEI 11.091/05 AT	10.163,88
ATIVO PERMANENTE	EST-01	TECNICO DE LABORATORIO AREA	Graduacao Niv Sup Comple(T)	S/nivel funcao	VENCIMENTO BASICO	40.655,64
ATIVO PERMANENTE	EST-01	ANALISTA DE TEC DA INFORMACAO	Mestrado(T)	S/nivel funcao	IQ - 52% - LEI 11.091/05 AT	32.818,80
ATIVO PERMANENTE	EST-01	ANALISTA DE TEC DA INFORMACAO	Mestrado(T)	S/nivel funcao	VENCIMENTO BASICO	63.113,16
ATIVO PERMANENTE	EST-01	PROFESSOR DO MAGISTERIO SUPERI	Doutorado(T)	S/nivel funcao	RT - RETRIB. POR TITULAÇÃO AT	78.769,92
ATIVO PERMANENTE	EST-01	PROFESSOR DO MAGISTERIO SUPERI	Doutorado(T)	S/nivel funcao	VENCIMENTO BASICO	68.495,52
ATIVO PERMANENTE	EST-01	PROFESSOR DO MAGISTERIO SUPERI	Doutorado(T)	S/nivel funcao	ADIC. DE INSALUBRIDADE	11.498,40
ATIVO PERMANENTE	EST-01	PROFESSOR DO MAGISTERIO SUPERI	Doutorado(T)	S/nivel funcao	RT - RETRIB. POR TITULAÇÃO AT	66.116,22
ATIVO PERMANENTE	EST-01	PROFESSOR DO MAGISTERIO SUPERI	Doutorado(T)	S/nivel funcao	VENCIMENTO BASICO	57.492,38
ATIVO PERMANENTE	EST-01	AUX EM ADMINISTRACAO	Sup compl ou hab legal eqv	FG-0001	ADIC.GESTAO EDUCACIONAL - AGE	7.324,68
ATIVO PERMANENTE	EST-01	AUX EM ADMINISTRACAO	Sup compl ou hab legal eqv	FG-0001	FUNCAO GRATIFICADA - FG - IFES	1.647,12
ATIVO PERMANENTE	EST-01	AUX EM ADMINISTRACAO	Sup compl ou hab legal eqv	FG-0001	LD.13	2.734,32
ATIVO PERMANENTE	EST-01	AUX EM ADMINISTRACAO	Sup compl ou hab legal eqv	FG-0001	IQ - 25% - LEI 11.091/05 AT	8.027,60
ATIVO PERMANENTE	EST-01	AUX EM ADMINISTRACAO	Sup compl ou hab legal eqv	FG-0001	VENCIMENTO BASICO	32.110,68
ATIVO PERMANENTE	EST-01	TECNICO DE LABORATORIO AREA	Graduacao Niv Sup Comple(T)	S/nivel funcao	ADIC. DE INSALUBRIDADE	8.131,08
ATIVO PERMANENTE	EST-01	TECNICO DE LABORATORIO AREA	Graduacao Niv Sup Comple(T)	S/nivel funcao	IQ - 25% - LEI 11.091/05 AT	10.163,88
ATIVO PERMANENTE	EST-01	TECNICO DE LABORATORIO AREA	Graduacao Niv Sup Comple(T)	S/nivel funcao	VENCIMENTO BASICO	40.655,64
ATIVO PERMANENTE	EST-01	TECNICO DE LABORATORIO AREA	Graduacao Niv Sup Comple(T)	S/nivel funcao	ADIC. DE INSALUBRIDADE	8.131,08
ATIVO PERMANENTE	EST-01	TECNICO DE LABORATORIO AREA	Graduacao Niv Sup Comple(T)	S/nivel funcao	IQ - 25% - LEI 11.091/05 AT	10.163,88
ATIVO PERMANENTE	EST-01	TECNICO DE LABORATORIO AREA	Graduacao Niv Sup Comple(T)	S/nivel funcao	VENCIMENTO BASICO	40.655,64

Apêndice 2 - Relação de Servidores com Remuneração - 2020

SITUAÇÃO VÍNCULO	SITUAÇÃO	CARGO	ESCOLARIDADE	NÍVEL	RUBRICA	REMUNERAÇÃO
ATIVO PERMANENTE	EST-01	TECNICO DE LABORATORIO AREA	2o gr compl ou tec profiss	FG-0001	ADIC.GESTAO EDUCACIONAL - AGE	7.324,68
ATIVO PERMANENTE	EST-01	TECNICO DE LABORATORIO AREA	2o gr compl ou tec profiss	FG-0001	FUNCAO GRATIFICADA - FG - IFES	1.647,12
ATIVO PERMANENTE	EST-01	TECNICO DE LABORATORIO AREA	2o gr compl ou tec profiss	FG-0001	LD.13	2.734,32
ATIVO PERMANENTE	EST-01	TECNICO DE LABORATORIO AREA	2o gr compl ou tec profiss	FG-0001	VENCIMENTO BASICO	40.655,64
ATIVO PERMANENTE	EST-01	TECNICO DE LABORATORIO AREA	Mestrado(T)	S/nivel funcao	ADIC. DE INSALUBRIDADE	7.825,86
ATIVO PERMANENTE	EST-01	TECNICO DE LABORATORIO AREA	Mestrado(T)	S/nivel funcao	IQ - 52% - LEI 11.091/05 AT	20.347,32
ATIVO PERMANENTE	EST-01	TECNICO DE LABORATORIO AREA	Mestrado(T)	S/nivel funcao	VENCIMENTO BASICO	39.129,60
ATIVO PERMANENTE	EST-01	AUX EM ADMINISTRACAO	Graduacao Niv Sup Comple(T)	S/nivel funcao	IQ - 25% - LEI 11.091/05 AT	8.079,12
ATIVO PERMANENTE	EST-01	AUX EM ADMINISTRACAO	Graduacao Niv Sup Comple(T)	S/nivel funcao	VENCIMENTO BASICO	32.316,72
ATIVO EM OUTRO ORGAO	EST-08	ADMINISTRADOR	Especializacao Niv Sup(T)	S/nivel funcao	IQ - 30% - LEI 11.091/05 AT	20.055,90
ATIVO EM OUTRO ORGAO	EST-08	ADMINISTRADOR	Especializacao Niv Sup(T)	S/nivel funcao	VENCIMENTO BASICO	66.853,26
ATIVO PERMANENTE	EST-01	PROFESSOR DO MAGISTERIO SUPERI	Doutorado(T)	S/nivel funcao	ADIC. DE INSALUBRIDADE	9.209,07
ATIVO PERMANENTE	EST-01	PROFESSOR DO MAGISTERIO SUPERI	Doutorado(T)	S/nivel funcao	RT - RETRIB. POR TITULACAO AT	106.496,88
ATIVO PERMANENTE	EST-01	PROFESSOR DO MAGISTERIO SUPERI	Doutorado(T)	S/nivel funcao	VENCIMENTO BASICO	92.606,04
ATIVO PERMANENTE	EST-01	PROFESSOR DO MAGISTERIO SUPERI	Doutorado(T)	S/nivel funcao	ADIC. DE INSALUBRIDADE	14.247,00
ATIVO PERMANENTE	EST-01	PROFESSOR DO MAGISTERIO SUPERI	Doutorado(T)	S/nivel funcao	RT - RETRIB. POR TITULACAO AT	81.920,76
ATIVO PERMANENTE	EST-01	PROFESSOR DO MAGISTERIO SUPERI	Doutorado(T)	S/nivel funcao	VENCIMENTO BASICO	71.235,36
ATIVO PERMANENTE	EST-01	TECNICO EM ASSUNTOS EDUCACIONA	Mestrado(T)	S/nivel funcao	IQ - 52% - LEI 11.091/05 AT	35.889,12
ATIVO PERMANENTE	EST-01	TECNICO EM ASSUNTOS EDUCACIONA	Mestrado(T)	S/nivel funcao	VENCIMENTO BASICO	69.017,64
ATIVO PERMANENTE	EST-01	ASSISTENTE EM ADMINISTRACAO	Pos-Graduacao(T)	S/nivel funcao	IQ - 30% - LEI 11.091/05 AT	8.808,96
ATIVO PERMANENTE	EST-01	ASSISTENTE EM ADMINISTRACAO	Pos-Graduacao(T)	S/nivel funcao	VENCIMENTO BASICO	29.363,52
ATIVO PERMANENTE	EST-01	ASSISTENTE EM ADMINISTRACAO	Especializacao Niv Sup(T)	S/nivel funcao	IQ - 30% - LEI 11.091/05 AT	11.082,12
ATIVO PERMANENTE	EST-01	ASSISTENTE EM ADMINISTRACAO	Especializacao Niv Sup(T)	S/nivel funcao	VENCIMENTO BASICO	36.940,44
ATIVO PERMANENTE	EST-01	ADMINISTRADOR	Especializacao Niv Sup(T)	FG-0002	ADIC.GESTAO EDUCACIONAL - AGE	4.133,04
ATIVO PERMANENTE	EST-01	ADMINISTRADOR	Especializacao Niv Sup(T)	FG-0002	FUNCAO GRATIFICADA - FG - IFES	1.406,88
ATIVO PERMANENTE	EST-01	ADMINISTRADOR	Especializacao Niv Sup(T)	FG-0002	LD.13	2.335,44
ATIVO PERMANENTE	EST-01	ADMINISTRADOR	Especializacao Niv Sup(T)	FG-0002	IQ - 30% - LEI 11.091/05 AT	19.736,25
ATIVO PERMANENTE	EST-01	ADMINISTRADOR	Especializacao Niv Sup(T)	FG-0002	VENCIMENTO BASICO	65.787,71
ATIVO PERMANENTE	EST-01	TECNICO DE LABORATORIO AREA	Mestrado(T)	S/nivel funcao	ADIC. DE INSALUBRIDADE	8.079,24
ATIVO PERMANENTE	EST-01	TECNICO DE LABORATORIO AREA	Mestrado(T)	S/nivel funcao	IQ - 52% - LEI 11.091/05 AT	21.006,08
ATIVO PERMANENTE	EST-01	TECNICO DE LABORATORIO AREA	Mestrado(T)	S/nivel funcao	VENCIMENTO BASICO	40.396,44
ATIVO PERMANENTE	EST-01	PROFESSOR DO MAGISTERIO SUPERI	Doutorado(T)	S/nivel funcao	RT - RETRIB. POR TITULACAO AT	77.002,63
ATIVO PERMANENTE	EST-01	PROFESSOR DO MAGISTERIO SUPERI	Doutorado(T)	S/nivel funcao	VENCIMENTO BASICO	66.958,81
ATIVO PERMANENTE	EST-01	TECNICO DE LABORATORIO AREA	Graduacao Niv Sup Comple(T)	S/nivel funcao	IQ - 25% - LEI 11.091/05 AT	10.099,08
ATIVO PERMANENTE	EST-01	TECNICO DE LABORATORIO AREA	Graduacao Niv Sup Comple(T)	S/nivel funcao	VENCIMENTO BASICO	40.396,44
ATIVO PERMANENTE	EST-01	PROFESSOR DO MAGISTERIO SUPERI	Doutorado(T)	S/nivel funcao	ADIC. DE INSALUBRIDADE	6.895,14
ATIVO PERMANENTE	EST-01	PROFESSOR DO MAGISTERIO SUPERI	Doutorado(T)	S/nivel funcao	RT - RETRIB. POR TITULACAO AT	79.295,06
ATIVO PERMANENTE	EST-01	PROFESSOR DO MAGISTERIO SUPERI	Doutorado(T)	S/nivel funcao	VENCIMENTO BASICO	68.952,16
ATIVO EM OUTRO ORGAO	EST-08	AUX EM ADMINISTRACAO	Especializacao Niv Sup(T)	S/nivel funcao	IQ - 30% - LEI 11.091/05 AT	9.571,34
ATIVO EM OUTRO ORGAO	EST-08	AUX EM ADMINISTRACAO	Especializacao Niv Sup(T)	S/nivel funcao	VENCIMENTO BASICO	31.904,64
ATIVO PERMANENTE	EST-01	PROFESSOR DO MAGISTERIO SUPERI	Doutorado(T)	S/nivel funcao	ADIC. DE INSALUBRIDADE	3.745,37
ATIVO PERMANENTE	EST-01	PROFESSOR DO MAGISTERIO SUPERI	Doutorado(T)	S/nivel funcao	RT - RETRIB. POR TITULACAO AT	85.197,48
ATIVO PERMANENTE	EST-01	PROFESSOR DO MAGISTERIO SUPERI	Doutorado(T)	S/nivel funcao	VENCIMENTO BASICO	74.084,76
ATIVO PERMANENTE	EST-01	PROFESSOR DO MAGISTERIO SUPERI	Mestrado(T)	FUC-0001	COMIS.COORD.CURSO	11.798,16
ATIVO PERMANENTE	EST-01	PROFESSOR DO MAGISTERIO SUPERI	Mestrado(T)	FUC-0001	RT - RETRIB. POR TITULACAO AT	18.699,24

Apêndice 2 - Relação de Servidores com Remuneração - 2020

SITUAÇÃO VÍNCULO	SITUAÇÃO	CARGO	ESCOLARIDADE	NÍVEL	RUBRICA	REMUNERAÇÃO
ATIVO PERMANENTE	EST-01	PROFESSOR DO MAGISTERIO SUPERI	Mestrado(T)	FUC-0001	VENCIMENTO BASICO	49.864,80
ATIVO PERMANENTE	EST-01	AUX EM ADMINISTRACAO	Especializacao Niv Sup(T)	S/nivel funcao	IQ - 30% - LEI 11.091/05 AT	7.132,14
ATIVO PERMANENTE	EST-01	AUX EM ADMINISTRACAO	Especializacao Niv Sup(T)	S/nivel funcao	VENCIMENTO BASICO	23.773,95
ATIVO PERMANENTE	EST-01	AUX EM ADMINISTRACAO	Mestrado(T)	S/nivel funcao	IQ - 52% - LEI 11.091/05 AT	4.227,94
ATIVO PERMANENTE	EST-01	AUX EM ADMINISTRACAO	Mestrado(T)	S/nivel funcao	VENCIMENTO BASICO	8.130,69
ATIVO PERMANENTE	EST-01	AUX EM ADMINISTRACAO	Mestrado(T)	S/nivel funcao	IQ - 35% - LEI 11.091/05 AT	11.166,58
ATIVO PERMANENTE	EST-01	AUX EM ADMINISTRACAO	Mestrado(T)	S/nivel funcao	VENCIMENTO BASICO	31.904,64
ATIVO PERMANENTE	EST-01	PROFESSOR DO MAGISTERIO SUPERI	Doutorado(T)	S/nivel funcao	RT - RETRIB. POR TITULACAO AT	75.740,28
ATIVO PERMANENTE	EST-01	PROFESSOR DO MAGISTERIO SUPERI	Doutorado(T)	S/nivel funcao	VENCIMENTO BASICO	65.861,16
ATIVO PERMANENTE	EST-01	TECNICO DE LABORATORIO AREA	Especializacao Niv Sup(T)	S/nivel funcao	ADIC. DE INSALUBRIDADE	8.027,40
ATIVO PERMANENTE	EST-01	TECNICO DE LABORATORIO AREA	Especializacao Niv Sup(T)	S/nivel funcao	IQ - 30% - LEI 11.091/05 AT	12.041,16
ATIVO PERMANENTE	EST-01	TECNICO DE LABORATORIO AREA	Especializacao Niv Sup(T)	S/nivel funcao	VENCIMENTO BASICO	40.137,24
ATIVO PERMANENTE	EST-01	PROFESSOR DO MAGISTERIO SUPERI	Doutorado(T)	CD-0003	CARGO DE DIRECAO - CD	58.359,73
ATIVO PERMANENTE	EST-01	PROFESSOR DO MAGISTERIO SUPERI	Doutorado(T)	CD-0003	RT - RETRIB. POR TITULACAO AT	97.622,14
ATIVO PERMANENTE	EST-01	PROFESSOR DO MAGISTERIO SUPERI	Doutorado(T)	CD-0003	VENCIMENTO BASICO	84.888,87
ATIVO PERMANENTE	EST-01	PROFESSOR DO MAGISTERIO SUPERI	Doutorado(T)	S/nivel funcao	RT - RETRIB. POR TITULACAO AT	8.874,74
ATIVO PERMANENTE	EST-01	PROFESSOR DO MAGISTERIO SUPERI	Doutorado(T)	S/nivel funcao	VENCIMENTO BASICO	7.717,17
ATIVO PERMANENTE	EST-01	PROFESSOR DO MAGISTERIO SUPERI	Doutorado(T)	FUC-0001	COMIS.COORD.CURSO	5.899,08
ATIVO PERMANENTE	EST-01	PROFESSOR DO MAGISTERIO SUPERI	Doutorado(T)	FUC-0001	RT - RETRIB. POR TITULACAO AT	30.861,24
ATIVO PERMANENTE	EST-01	PROFESSOR DO MAGISTERIO SUPERI	Doutorado(T)	FUC-0001	VENCIMENTO BASICO	26.835,84
ATIVO PERMANENTE	EST-01	PROFESSOR DO MAGISTERIO SUPERI	Doutorado(T)	S/nivel funcao	RT - RETRIB. POR TITULACAO AT	30.861,24
ATIVO PERMANENTE	EST-01	PROFESSOR DO MAGISTERIO SUPERI	Doutorado(T)	S/nivel funcao	VENCIMENTO BASICO	26.835,84
ATIVO PERMANENTE	EST-01	PROFESSOR DO MAGISTERIO SUPERI	Mestrado(T)	S/nivel funcao	RT - RETRIB. POR TITULACAO AT	34.247,76
ATIVO PERMANENTE	EST-01	PROFESSOR DO MAGISTERIO SUPERI	Mestrado(T)	S/nivel funcao	VENCIMENTO BASICO	68.495,52
ATIVO PERMANENTE	EST-01	PROFESSOR DO MAGISTERIO SUPERI	Doutorado(T)	S/nivel funcao	ADIC. DE INSALUBRIDADE	7.871,46
ATIVO PERMANENTE	EST-01	PROFESSOR DO MAGISTERIO SUPERI	Doutorado(T)	S/nivel funcao	RT - RETRIB. POR TITULACAO AT	90.522,33
ATIVO PERMANENTE	EST-01	PROFESSOR DO MAGISTERIO SUPERI	Doutorado(T)	S/nivel funcao	VENCIMENTO BASICO	78.715,08
ATIVO PERMANENTE	EST-01	PROFESSOR DO MAGISTERIO SUPERI	Doutorado(T)	S/nivel funcao	ADIC. DE INSALUBRIDADE	12.221,58
ATIVO PERMANENTE	EST-01	PROFESSOR DO MAGISTERIO SUPERI	Doutorado(T)	S/nivel funcao	RT - RETRIB. POR TITULACAO AT	70.274,46
ATIVO PERMANENTE	EST-01	PROFESSOR DO MAGISTERIO SUPERI	Doutorado(T)	S/nivel funcao	VENCIMENTO BASICO	61.108,26
ATIVO PERMANENTE	EST-01	ASSISTENTE EM ADMINISTRACAO	Tecnico Niv Med Completo(T)	FG-0001	ADIC.GESTAO EDUCACIONAL - AGE	7.324,68
ATIVO PERMANENTE	EST-01	ASSISTENTE EM ADMINISTRACAO	Tecnico Niv Med Completo(T)	FG-0001	FUNCAO GRATIFICADA - FG - IFES	1.647,12
ATIVO PERMANENTE	EST-01	ASSISTENTE EM ADMINISTRACAO	Tecnico Niv Med Completo(T)	FG-0001	LD.13	2.734,32
ATIVO PERMANENTE	EST-01	ASSISTENTE EM ADMINISTRACAO	Tecnico Niv Med Completo(T)	FG-0001	IQ - 30% - LEI 11.091/05 AT	11.082,12
ATIVO PERMANENTE	EST-01	ASSISTENTE EM ADMINISTRACAO	Tecnico Niv Med Completo(T)	FG-0001	SUBSTITUICAO/INTERINO	1.438,62
ATIVO PERMANENTE	EST-01	ASSISTENTE EM ADMINISTRACAO	Tecnico Niv Med Completo(T)	FG-0001	VENCIMENTO BASICO	36.940,44
ATIVO PERMANENTE	EST-01	BIBLIOTECARIO-DOCUMENTALISTA	Especializacao Niv Sup(T)	S/nivel funcao	IQ - 30% - LEI 11.091/05 AT	20.439,48
ATIVO PERMANENTE	EST-01	BIBLIOTECARIO-DOCUMENTALISTA	Especializacao Niv Sup(T)	S/nivel funcao	VENCIMENTO BASICO	68.131,92
ATIVO PERMANENTE	EST-01	BIBLIOTECARIO-DOCUMENTALISTA	Sup compl ou hab legal eqv	S/nivel funcao	IQ - 30% - LEI 11.091/05 AT	3.221,89
ATIVO PERMANENTE	EST-01	BIBLIOTECARIO-DOCUMENTALISTA	Sup compl ou hab legal eqv	S/nivel funcao	VENCIMENTO BASICO	10.739,67
ATIVO PERMANENTE	EST-01	BIBLIOTECARIO-DOCUMENTALISTA	Mestrado(T)	S/nivel funcao	IQ - 52% - LEI 11.091/05 AT	29.523,80
ATIVO PERMANENTE	EST-01	BIBLIOTECARIO-DOCUMENTALISTA	Mestrado(T)	S/nivel funcao	VENCIMENTO BASICO	56.776,60
ATIVO PERMANENTE	EST-01	AUX EM ADMINISTRACAO	2o gr compl ou tec profiss	FG-0007	FUNCAO GRATIFICADA - FG - IFES	115,89
ATIVO PERMANENTE	EST-01	AUX EM ADMINISTRACAO	2o gr compl ou tec profiss	FG-0007	LD.13	192,39
ATIVO PERMANENTE	EST-01	AUX EM ADMINISTRACAO	2o gr compl ou tec profiss	FG-0007	IQ - 15% - LEI 11.091/05 AT	1.204,14

Apêndice 2 - Relação de Servidores com Remuneração - 2020

SITUAÇÃO VÍNCULO	SITUAÇÃO	CARGO	ESCOLARIDADE	NÍVEL	RUBRICA	REMUNERAÇÃO
ATIVO PERMANENTE	EST-01	AUX EM ADMINISTRACAO	2o gr compl ou tec profiss	FG-0007	VENCIMENTO BASICO	8.027,67
ATIVO PERMANENTE	EST-01	AUX EM ADMINISTRACAO	2o gr compl ou tec profiss	S/nivel funcao	FG IFE'S DECISÃO JUDICIAL	924,84
ATIVO PERMANENTE	EST-01	AUX EM ADMINISTRACAO	2o gr compl ou tec profiss	S/nivel funcao	IQ - 15% - LEI 11.091/05 AT	3.566,07
ATIVO PERMANENTE	EST-01	AUX EM ADMINISTRACAO	2o gr compl ou tec profiss	S/nivel funcao	VENCIMENTO BASICO	23.773,95
ATIVO PERMANENTE	EST-01	PROFESSOR DO MAGISTERIO SUPERI	Doutorado(T)	S/nivel funcao	ADIC. DE INSALUBRIDADE	16.051,64
ATIVO PERMANENTE	EST-01	PROFESSOR DO MAGISTERIO SUPERI	Doutorado(T)	S/nivel funcao	RT - RETRIB. POR TITULAÇÃO AT	92.297,28
ATIVO PERMANENTE	EST-01	PROFESSOR DO MAGISTERIO SUPERI	Doutorado(T)	S/nivel funcao	VENCIMENTO BASICO	80.258,52
ATIVO PERMANENTE	EST-01	ENGENHEIRO-AREA	Mestrado(T)	S/nivel funcao	ADIC. DE PERICULOSIDADE	6.813,12
ATIVO PERMANENTE	EST-01	ENGENHEIRO-AREA	Mestrado(T)	S/nivel funcao	IQ - 52% - LEI 11.091/05 AT	35.428,56
ATIVO PERMANENTE	EST-01	ENGENHEIRO-AREA	Mestrado(T)	S/nivel funcao	VENCIMENTO BASICO	68.131,92
ATIVO PERMANENTE	EST-01	PROFESSOR DO MAGISTERIO SUPERI	Doutorado(T)	S/nivel funcao	ADIC. DE INSALUBRIDADE	9.260,52
ATIVO PERMANENTE	EST-01	PROFESSOR DO MAGISTERIO SUPERI	Doutorado(T)	S/nivel funcao	RT - RETRIB. POR TITULAÇÃO AT	106.496,88
ATIVO PERMANENTE	EST-01	PROFESSOR DO MAGISTERIO SUPERI	Doutorado(T)	S/nivel funcao	VENCIMENTO BASICO	92.606,04
ATIVO PERMANENTE	EST-01	TECNICO DE LABORATORIO AREA	Mestrado(T)	S/nivel funcao	ADIC. DE INSALUBRIDADE	7.975,56
ATIVO PERMANENTE	EST-01	TECNICO DE LABORATORIO AREA	Mestrado(T)	S/nivel funcao	IQ - 52% - LEI 11.091/05 AT	20.736,48
ATIVO PERMANENTE	EST-01	TECNICO DE LABORATORIO AREA	Mestrado(T)	S/nivel funcao	VENCIMENTO BASICO	39.878,04
ATIVO PERMANENTE	EST-01	TECNICO DE LABORATORIO AREA	Graduacao Niv Sup Comple(T)	S/nivel funcao	ADIC. DE INSALUBRIDADE	3.293,40
ATIVO PERMANENTE	EST-01	TECNICO DE LABORATORIO AREA	Graduacao Niv Sup Comple(T)	S/nivel funcao	IQ - 25% - LEI 11.091/05 AT	8.233,68
ATIVO PERMANENTE	EST-01	TECNICO DE LABORATORIO AREA	Graduacao Niv Sup Comple(T)	S/nivel funcao	VENCIMENTO BASICO	32.934,84
ATIVO PERMANENTE	EST-01	PROFESSOR DO MAGISTERIO SUPERI	Mestrado(T)	S/nivel funcao	ADIC. DE INSALUBRIDADE	4.794,60
ATIVO PERMANENTE	EST-01	PROFESSOR DO MAGISTERIO SUPERI	Mestrado(T)	S/nivel funcao	RT - RETRIB. POR TITULAÇÃO AT	17.980,08
ATIVO PERMANENTE	EST-01	PROFESSOR DO MAGISTERIO SUPERI	Mestrado(T)	S/nivel funcao	VENCIMENTO BASICO	47.946,96
ATIVO PERMANENTE	EST-01	PROFESSOR DO MAGISTERIO SUPERI	Doutorado(T)	S/nivel funcao	RT - RETRIB. POR TITULAÇÃO AT	83.013,00
ATIVO PERMANENTE	EST-01	PROFESSOR DO MAGISTERIO SUPERI	Doutorado(T)	S/nivel funcao	VENCIMENTO BASICO	72.185,16
ATIVO PERMANENTE	EST-01	PROFESSOR DO MAGISTERIO SUPERI	Doutorado(T)	FUC-0001	COMIS.COORD.CURSO	11.798,16
ATIVO PERMANENTE	EST-01	PROFESSOR DO MAGISTERIO SUPERI	Doutorado(T)	FUC-0001	RT - RETRIB. POR TITULAÇÃO AT	78.769,92
ATIVO PERMANENTE	EST-01	PROFESSOR DO MAGISTERIO SUPERI	Doutorado(T)	FUC-0001	VENCIMENTO BASICO	68.495,52
ATIVO PERMANENTE	EST-01	PROFESSOR DO MAGISTERIO SUPERI	Doutorado(T)	S/nivel funcao	RT - RETRIB. POR TITULAÇÃO AT	104.721,93
ATIVO PERMANENTE	EST-01	PROFESSOR DO MAGISTERIO SUPERI	Doutorado(T)	S/nivel funcao	VENCIMENTO BASICO	91.062,60
ATIVO PERMANENTE	EST-01	PROFESSOR DO MAGISTERIO SUPERI	Mestrado(T)	S/nivel funcao	RT - RETRIB. POR TITULAÇÃO AT	26.835,84
ATIVO PERMANENTE	EST-01	PROFESSOR DO MAGISTERIO SUPERI	Mestrado(T)	S/nivel funcao	VENCIMENTO BASICO	53.671,68
ATIVO PERMANENTE	EST-01	PROFESSOR DO MAGISTERIO SUPERI	Doutorado(T)	S/nivel funcao	ABONO DE PERMANENCIA EC 41/03	25.943,97
ATIVO PERMANENTE	EST-01	PROFESSOR DO MAGISTERIO SUPERI	Doutorado(T)	S/nivel funcao	RT - RETRIB. POR TITULAÇÃO AT	101.172,03
ATIVO PERMANENTE	EST-01	PROFESSOR DO MAGISTERIO SUPERI	Doutorado(T)	S/nivel funcao	VENCIMENTO BASICO	87.975,72
ATIVO PERMANENTE	EST-01	PROFESSOR DO MAGISTERIO SUPERI	Mestrado(T)	FUC-0001	COMIS.COORD.CURSO	11.798,16
ATIVO PERMANENTE	EST-01	PROFESSOR DO MAGISTERIO SUPERI	Mestrado(T)	FUC-0001	RT - RETRIB. POR TITULAÇÃO AT	33.488,15
ATIVO PERMANENTE	EST-01	PROFESSOR DO MAGISTERIO SUPERI	Mestrado(T)	FUC-0001	VENCIMENTO BASICO	66.976,39
ATIVO PERMANENTE	EST-01	TECNICO DE LABORATORIO AREA	Graduacao Niv Sup Comple(T)	S/nivel funcao	ADIC. DE INSALUBRIDADE	5.317,04
ATIVO PERMANENTE	EST-01	TECNICO DE LABORATORIO AREA	Graduacao Niv Sup Comple(T)	S/nivel funcao	IQ - 25% - LEI 11.091/05 AT	6.646,32
ATIVO PERMANENTE	EST-01	TECNICO DE LABORATORIO AREA	Graduacao Niv Sup Comple(T)	S/nivel funcao	VENCIMENTO BASICO	26.585,36
ATIVO PERMANENTE	EST-01	TECNICO DE LABORATORIO AREA	Especializacao Niv Sup(T)	S/nivel funcao	ADIC. DE INSALUBRIDADE	2.658,52
ATIVO PERMANENTE	EST-01	TECNICO DE LABORATORIO AREA	Especializacao Niv Sup(T)	S/nivel funcao	IQ - 30% - LEI 11.091/05 AT	3.987,80
ATIVO PERMANENTE	EST-01	TECNICO DE LABORATORIO AREA	Especializacao Niv Sup(T)	S/nivel funcao	VENCIMENTO BASICO	13.292,68
ATIVO PERMANENTE	EST-01	TECNICO DE LABORATORIO AREA	Mestrado(T)	S/nivel funcao	ADIC. DE INSALUBRIDADE	7.975,56
ATIVO PERMANENTE	EST-01	TECNICO DE LABORATORIO AREA	Mestrado(T)	S/nivel funcao	IQ - 52% - LEI 11.091/05 AT	20.736,48

Apêndice 2 - Relação de Servidores com Remuneração - 2020

SITUAÇÃO VÍNCULO	SITUAÇÃO	CARGO	ESCOLARIDADE	NÍVEL	RUBRICA	REMUNERAÇÃO
ATIVO PERMANENTE	EST-01	TECNICO DE LABORATORIO AREA	Mestrado(T)	S/nivel funcao	VENCIMENTO BASICO	39.878,04
ATIVO PERMANENTE	EST-01	TECNICO DE LABORATORIO AREA	Especializacao Niv Sup(T)	S/nivel funcao	ADIC. DE INSALUBRIDADE	4.652,41
ATIVO PERMANENTE	EST-01	TECNICO DE LABORATORIO AREA	Especializacao Niv Sup(T)	S/nivel funcao	IQ - 30% - LEI 11.091/05 AT	6.978,65
ATIVO PERMANENTE	EST-01	TECNICO DE LABORATORIO AREA	Especializacao Niv Sup(T)	S/nivel funcao	VENCIMENTO BASICO	23.262,19
ATIVO PERMANENTE	EST-01	TECNICO DE LABORATORIO AREA	Mestrado(T)	S/nivel funcao	ADIC. DE INSALUBRIDADE	3.323,15
ATIVO PERMANENTE	EST-01	TECNICO DE LABORATORIO AREA	Mestrado(T)	S/nivel funcao	IQ - 52% - LEI 11.091/05 AT	8.640,20
ATIVO PERMANENTE	EST-01	TECNICO DE LABORATORIO AREA	Mestrado(T)	S/nivel funcao	VENCIMENTO BASICO	16.615,85
ATIVO PERMANENTE	EST-01	TECNICO DE LABORATORIO AREA	Graduacao Niv Sup Comple(T)	S/nivel funcao	ADIC. DE INSALUBRIDADE	3.555,36
ATIVO PERMANENTE	EST-01	TECNICO DE LABORATORIO AREA	Graduacao Niv Sup Comple(T)	S/nivel funcao	IQ - 25% - LEI 11.091/05 AT	8.888,40
ATIVO PERMANENTE	EST-01	TECNICO DE LABORATORIO AREA	Graduacao Niv Sup Comple(T)	S/nivel funcao	VENCIMENTO BASICO	35.553,84
ATIVO PERMANENTE	EST-01	TECNICO DE LABORATORIO AREA	Especializacao Niv Sup(T)	S/nivel funcao	ADIC. DE INSALUBRIDADE	7.975,56
ATIVO PERMANENTE	EST-01	TECNICO DE LABORATORIO AREA	Especializacao Niv Sup(T)	S/nivel funcao	IQ - 30% - LEI 11.091/05 AT	11.963,40
ATIVO PERMANENTE	EST-01	TECNICO DE LABORATORIO AREA	Especializacao Niv Sup(T)	S/nivel funcao	VENCIMENTO BASICO	39.878,04
ATIVO PERMANENTE	EST-01	TECNICO DE LABORATORIO AREA	Graduacao Niv Sup Comple(T)	S/nivel funcao	ADIC. DE INSALUBRIDADE	7.975,56
ATIVO PERMANENTE	EST-01	TECNICO DE LABORATORIO AREA	Graduacao Niv Sup Comple(T)	S/nivel funcao	IQ - 25% - LEI 11.091/05 AT	9.969,48
ATIVO PERMANENTE	EST-01	TECNICO DE LABORATORIO AREA	Graduacao Niv Sup Comple(T)	S/nivel funcao	VENCIMENTO BASICO	39.878,04
ATIVO PERMANENTE	EST-01	PROFESSOR DO MAGISTERIO SUPERI	Doutorado(T)	S/nivel funcao	ADIC. DE PERICULOSIDADE	7.265,94
ATIVO PERMANENTE	EST-01	PROFESSOR DO MAGISTERIO SUPERI	Doutorado(T)	S/nivel funcao	RT - RETRIB. POR TITULACAO AT	83.559,12
ATIVO PERMANENTE	EST-01	PROFESSOR DO MAGISTERIO SUPERI	Doutorado(T)	S/nivel funcao	VENCIMENTO BASICO	72.660,06
ATIVO PERMANENTE	EST-01	PROFESSOR DO MAGISTERIO SUPERI	Mestrado(T)	S/nivel funcao	RT - RETRIB. POR TITULACAO AT	29.727,48
ATIVO PERMANENTE	EST-01	PROFESSOR DO MAGISTERIO SUPERI	Mestrado(T)	S/nivel funcao	VENCIMENTO BASICO	59.454,84
ATIVO PERMANENTE	EST-01	TECNICO DE LABORATORIO AREA	2o gr compl ou tec profiss	S/nivel funcao	ADIC. DE INSALUBRIDADE	5.483,17
ATIVO PERMANENTE	EST-01	TECNICO DE LABORATORIO AREA	2o gr compl ou tec profiss	S/nivel funcao	VENCIMENTO BASICO	27.416,07
ATIVO PERMANENTE	EST-01	TECNICO DE LABORATORIO AREA	Graduacao Niv Sup Comple(T)	S/nivel funcao	ADIC. DE INSALUBRIDADE	498,47
ATIVO PERMANENTE	EST-01	TECNICO DE LABORATORIO AREA	Graduacao Niv Sup Comple(T)	S/nivel funcao	IQ - 25% - LEI 11.091/05 AT	623,09
ATIVO PERMANENTE	EST-01	TECNICO DE LABORATORIO AREA	Graduacao Niv Sup Comple(T)	S/nivel funcao	VENCIMENTO BASICO	2.492,37
APOSENTADO	EST-02	TECNICO DE LABORATORIO AREA	Especializacao Niv Sup(T)	S/nivel funcao	PROVENTOS - EC N 41/2003	51.443,76
ATIVO PERMANENTE	EST-01	TECNICO DE LABORATORIO AREA	Graduacao Niv Sup Comple(T)	S/nivel funcao	ADIC. DE INSALUBRIDADE	7.310,93
ATIVO PERMANENTE	EST-01	TECNICO DE LABORATORIO AREA	Graduacao Niv Sup Comple(T)	S/nivel funcao	IQ - 25% - LEI 11.091/05 AT	9.938,29
ATIVO PERMANENTE	EST-01	TECNICO DE LABORATORIO AREA	Graduacao Niv Sup Comple(T)	S/nivel funcao	VENCIMENTO BASICO	39.753,30
ATIVO PERMANENTE	EST-01	MEDICO-AREA	Mestrado(T)	S/nivel funcao	ADIC. DE INSALUBRIDADE	13.626,36
ATIVO PERMANENTE	EST-01	MEDICO-AREA	Mestrado(T)	S/nivel funcao	IQ - 52% - LEI 11.091/05 AT	70.857,12
ATIVO PERMANENTE	EST-01	MEDICO-AREA	Mestrado(T)	S/nivel funcao	VENCIMENTO BASICO	136.263,84
ATIVO PERMANENTE	EST-01	PROFESSOR DO MAGISTERIO SUPERI	Mestrado(T)	S/nivel funcao	RT - RETRIB. POR TITULACAO AT	27.730,40
ATIVO PERMANENTE	EST-01	PROFESSOR DO MAGISTERIO SUPERI	Mestrado(T)	S/nivel funcao	VENCIMENTO BASICO	55.460,80
ATIVO PERMANENTE	EST-01	TECNICO DE LABORATORIO AREA	Graduacao Niv Sup Comple(T)	S/nivel funcao	ADIC. DE INSALUBRIDADE	7.975,56
ATIVO PERMANENTE	EST-01	TECNICO DE LABORATORIO AREA	Graduacao Niv Sup Comple(T)	S/nivel funcao	IQ - 25% - LEI 11.091/05 AT	9.969,48
ATIVO PERMANENTE	EST-01	TECNICO DE LABORATORIO AREA	Graduacao Niv Sup Comple(T)	S/nivel funcao	VENCIMENTO BASICO	39.878,04
ATIVO PERMANENTE	EST-01	TECNICO DE LABORATORIO AREA	Mestrado(T)	S/nivel funcao	ADIC. DE INSALUBRIDADE	7.975,56
ATIVO PERMANENTE	EST-01	TECNICO DE LABORATORIO AREA	Mestrado(T)	S/nivel funcao	IQ - 52% - LEI 11.091/05 AT	20.736,48
ATIVO PERMANENTE	EST-01	TECNICO DE LABORATORIO AREA	Mestrado(T)	S/nivel funcao	VENCIMENTO BASICO	39.878,04
ATIVO PERMANENTE	EST-01	ADMINISTRADOR	Especializacao Niv Sup(T)	S/nivel funcao	IQ - 30% - LEI 11.091/05 AT	20.439,48
ATIVO PERMANENTE	EST-01	ADMINISTRADOR	Especializacao Niv Sup(T)	S/nivel funcao	SUBSTITUICAO/INTERINO	319,24
ATIVO PERMANENTE	EST-01	ADMINISTRADOR	Especializacao Niv Sup(T)	S/nivel funcao	VENCIMENTO BASICO	68.131,92
ATIVO PERMANENTE	EST-01	PROFESSOR DO MAGISTERIO SUPERI	Doutorado(T)	S/nivel funcao	ADIC. DE PERICULOSIDADE	8.180,14

Apêndice 2 - Relação de Servidores com Remuneração - 2020

SITUAÇÃO VÍNCULO	SITUAÇÃO	CARGO	ESCOLARIDADE	NÍVEL	RUBRICA	REMUNERAÇÃO
ATIVO PERMANENTE	EST-01	PROFESSOR DO MAGISTERIO SUPERI	Doutorado(T)	S/nivel funcao	RT - RETRIB. POR TITULAÇÃO AT	94.072,23
ATIVO PERMANENTE	EST-01	PROFESSOR DO MAGISTERIO SUPERI	Doutorado(T)	S/nivel funcao	VENCIMENTO BASICO	81.801,96
ATIVO PERMANENTE	EST-01	AUDITOR	Mestrado(T)	CD-0004	CARGO DE DIRECAO - CD	46.233,12
ATIVO PERMANENTE	EST-01	AUDITOR	Mestrado(T)	CD-0004	IQ - 52% - LEI 11.091/05 AT	31.586,88
ATIVO PERMANENTE	EST-01	AUDITOR	Mestrado(T)	CD-0004	VENCIMENTO BASICO	60.744,12
ATIVO PERMANENTE	EST-01	TECNICO DE LABORATORIO AREA	Especializacao Niv Sup(T)	S/nivel funcao	ADIC. DE INSALUBRIDADE	7.975,56
ATIVO PERMANENTE	EST-01	TECNICO DE LABORATORIO AREA	Especializacao Niv Sup(T)	S/nivel funcao	IQ - 30% - LEI 11.091/05 AT	11.963,40
ATIVO PERMANENTE	EST-01	TECNICO DE LABORATORIO AREA	Especializacao Niv Sup(T)	S/nivel funcao	VENCIMENTO BASICO	39.878,04
ATIVO PERMANENTE	EST-01	TECNICO DE LABORATORIO AREA	Especializacao Niv Sup(T)	S/nivel funcao	ADIC. DE INSALUBRIDADE	7.975,56
ATIVO PERMANENTE	EST-01	TECNICO DE LABORATORIO AREA	Especializacao Niv Sup(T)	S/nivel funcao	IQ - 30% - LEI 11.091/05 AT	11.963,40
ATIVO PERMANENTE	EST-01	TECNICO DE LABORATORIO AREA	Especializacao Niv Sup(T)	S/nivel funcao	VENCIMENTO BASICO	39.878,04
ATIVO PERMANENTE	EST-01	PROFESSOR DO MAGISTERIO SUPERI	Doutorado(T)	S/nivel funcao	RT - RETRIB. POR TITULAÇÃO AT	81.920,76
ATIVO PERMANENTE	EST-01	PROFESSOR DO MAGISTERIO SUPERI	Doutorado(T)	S/nivel funcao	VENCIMENTO BASICO	71.235,36
ATIVO PERMANENTE	EST-01	TECNICO DE LABORATORIO AREA	Especializacao Niv Sup(T)	S/nivel funcao	IQ - 30% - LEI 11.091/05 AT	8.972,52
ATIVO PERMANENTE	EST-01	TECNICO DE LABORATORIO AREA	Especializacao Niv Sup(T)	S/nivel funcao	VENCIMENTO BASICO	29.908,44
ATIVO PERMANENTE	EST-01	TECNICO DE LABORATORIO AREA	Especializacao Niv Sup(T)	S/nivel funcao	IQ - 30% - LEI 11.091/05 AT	11.963,40
ATIVO PERMANENTE	EST-01	TECNICO DE LABORATORIO AREA	Especializacao Niv Sup(T)	S/nivel funcao	VENCIMENTO BASICO	39.878,04
ATIVO PERMANENTE	EST-01	PROFESSOR DO MAGISTERIO SUPERI	Doutorado(T)	S/nivel funcao	RT - RETRIB. POR TITULAÇÃO AT	102.946,98
ATIVO PERMANENTE	EST-01	PROFESSOR DO MAGISTERIO SUPERI	Doutorado(T)	S/nivel funcao	VENCIMENTO BASICO	89.519,16
ATIVO PERMANENTE	EST-01	TECNICO DE LABORATORIO AREA	Especializacao Niv Sup(T)	S/nivel funcao	ADIC. DE INSALUBRIDADE	7.676,16
ATIVO PERMANENTE	EST-01	TECNICO DE LABORATORIO AREA	Especializacao Niv Sup(T)	S/nivel funcao	IQ - 30% - LEI 11.091/05 AT	11.514,24
ATIVO PERMANENTE	EST-01	TECNICO DE LABORATORIO AREA	Especializacao Niv Sup(T)	S/nivel funcao	VENCIMENTO BASICO	38.381,16
ATIVO PERMANENTE	EST-01	TECNICO DE LABORATORIO AREA	Graduacao Niv Sup Comple(T)	S/nivel funcao	ADIC. DE INSALUBRIDADE	332,30
ATIVO PERMANENTE	EST-01	TECNICO DE LABORATORIO AREA	Graduacao Niv Sup Comple(T)	S/nivel funcao	IQ - 25% - LEI 11.091/05 AT	830,78
ATIVO PERMANENTE	EST-01	TECNICO DE LABORATORIO AREA	Graduacao Niv Sup Comple(T)	S/nivel funcao	VENCIMENTO BASICO	3.323,16
ATIVO PERMANENTE	EST-01	TECNICO DE LABORATORIO AREA	Pos-Graduacao(T)	S/nivel funcao	ADIC. DE INSALUBRIDADE	1.661,50
ATIVO PERMANENTE	EST-01	TECNICO DE LABORATORIO AREA	Pos-Graduacao(T)	S/nivel funcao	IQ - 30% - LEI 11.091/05 AT	4.984,70
ATIVO PERMANENTE	EST-01	TECNICO DE LABORATORIO AREA	Pos-Graduacao(T)	S/nivel funcao	VENCIMENTO BASICO	16.615,80
ATIVO PERMANENTE	EST-01	PROFESSOR DO MAGISTERIO SUPERI	Mestrado(T)	S/nivel funcao	ADIC. DE INSALUBRIDADE	447,26
ATIVO PERMANENTE	EST-01	PROFESSOR DO MAGISTERIO SUPERI	Mestrado(T)	S/nivel funcao	RT - RETRIB. POR TITULAÇÃO AT	6.708,96
ATIVO PERMANENTE	EST-01	PROFESSOR DO MAGISTERIO SUPERI	Mestrado(T)	S/nivel funcao	VENCIMENTO BASICO	13.417,92
ATIVO PERMANENTE	EST-01	PROFESSOR DO MAGISTERIO SUPERI	Doutorado(T)	S/nivel funcao	ADIC. DE INSALUBRIDADE	4.025,34
ATIVO PERMANENTE	EST-01	PROFESSOR DO MAGISTERIO SUPERI	Doutorado(T)	S/nivel funcao	RT - RETRIB. POR TITULAÇÃO AT	46.291,86
ATIVO PERMANENTE	EST-01	PROFESSOR DO MAGISTERIO SUPERI	Doutorado(T)	S/nivel funcao	VENCIMENTO BASICO	40.253,76
ATIVO PERMANENTE	EST-01	PROFESSOR DO MAGISTERIO SUPERI	Mestrado(T)	S/nivel funcao	ADIC. DE INSALUBRIDADE	5.274,09
ATIVO PERMANENTE	EST-01	PROFESSOR DO MAGISTERIO SUPERI	Mestrado(T)	S/nivel funcao	RT - RETRIB. POR TITULAÇÃO AT	26.370,78
ATIVO PERMANENTE	EST-01	PROFESSOR DO MAGISTERIO SUPERI	Mestrado(T)	S/nivel funcao	VENCIMENTO BASICO	52.741,56
ATIVO PERMANENTE	EST-01	PROFESSOR DO MAGISTERIO SUPERI	Doutorado(T)	S/nivel funcao	ADIC. DE INSALUBRIDADE	1.780,86
ATIVO PERMANENTE	EST-01	PROFESSOR DO MAGISTERIO SUPERI	Doutorado(T)	S/nivel funcao	RT - RETRIB. POR TITULAÇÃO AT	20.480,19
ATIVO PERMANENTE	EST-01	PROFESSOR DO MAGISTERIO SUPERI	Doutorado(T)	S/nivel funcao	VENCIMENTO BASICO	17.808,84
ATIVO PERMANENTE	EST-01	PROFESSOR DO MAGISTERIO SUPERI	Doutorado(T)	S/nivel funcao	ADIC. DE INSALUBRIDADE	17.595,09
ATIVO PERMANENTE	EST-01	PROFESSOR DO MAGISTERIO SUPERI	Doutorado(T)	S/nivel funcao	RT - RETRIB. POR TITULAÇÃO AT	101.172,03
ATIVO PERMANENTE	EST-01	PROFESSOR DO MAGISTERIO SUPERI	Doutorado(T)	S/nivel funcao	VENCIMENTO BASICO	87.975,72
ATIVO PERMANENTE	EST-01	PROFESSOR DO MAGISTERIO SUPERI	Mestrado(T)	S/nivel funcao	ADIC. DE INSALUBRIDADE	1.187,24
ATIVO PERMANENTE	EST-01	PROFESSOR DO MAGISTERIO SUPERI	Mestrado(T)	S/nivel funcao	RT - RETRIB. POR TITULAÇÃO AT	34.476,08

Apêndice 2 - Relação de Servidores com Remuneração - 2020

SITUAÇÃO VÍNCULO	SITUAÇÃO	CARGO	ESCOLARIDADE	NÍVEL	RUBRICA	REMUNERAÇÃO
ATIVO PERMANENTE	EST-01	PROFESSOR DO MAGISTERIO SUPERI	Mestrado(T)	S/nivel funcao	VENCIMENTO BASICO	68.952,16
ATIVO PERMANENTE	EST-01	TECNICO DE LABORATORIO AREA	Especializacao Niv Sup(T)	S/nivel funcao	ADIC. DE INSALUBRIDADE	7.975,56
ATIVO PERMANENTE	EST-01	TECNICO DE LABORATORIO AREA	Especializacao Niv Sup(T)	S/nivel funcao	IQ - 30% - LEI 11.091/05 AT	11.963,40
ATIVO PERMANENTE	EST-01	TECNICO DE LABORATORIO AREA	Especializacao Niv Sup(T)	S/nivel funcao	VENCIMENTO BASICO	39.878,04
ATIVO PERMANENTE	EST-01	PROFESSOR DO MAGISTERIO SUPERI	Doutorado(T)	S/nivel funcao	ADIC. DE INSALUBRIDADE	14.247,00
ATIVO PERMANENTE	EST-01	PROFESSOR DO MAGISTERIO SUPERI	Doutorado(T)	S/nivel funcao	RT - RETRIB. POR TITULAÇÃO AT	81.920,76
ATIVO PERMANENTE	EST-01	PROFESSOR DO MAGISTERIO SUPERI	Doutorado(T)	S/nivel funcao	VENCIMENTO BASICO	71.235,36
ATIVO PERMANENTE	EST-01	PROFESSOR DO MAGISTERIO SUPERI	Doutorado(T)	S/nivel funcao	ADIC. DE INSALUBRIDADE	7.408,44
ATIVO PERMANENTE	EST-01	PROFESSOR DO MAGISTERIO SUPERI	Doutorado(T)	S/nivel funcao	RT - RETRIB. POR TITULAÇÃO AT	85.197,48
ATIVO PERMANENTE	EST-01	PROFESSOR DO MAGISTERIO SUPERI	Doutorado(T)	S/nivel funcao	VENCIMENTO BASICO	74.084,76
ATIVO PERMANENTE	EST-01	PROFESSOR DO MAGISTERIO SUPERI	Doutorado(T)	S/nivel funcao	ADIC. DE INSALUBRIDADE	17.595,09
ATIVO PERMANENTE	EST-01	PROFESSOR DO MAGISTERIO SUPERI	Doutorado(T)	S/nivel funcao	RT - RETRIB. POR TITULAÇÃO AT	101.172,03
ATIVO PERMANENTE	EST-01	PROFESSOR DO MAGISTERIO SUPERI	Doutorado(T)	S/nivel funcao	VENCIMENTO BASICO	87.975,72
ATIVO PERMANENTE	EST-01	BIBLIOTECARIO-DOCUMENTALISTA	Especializacao Niv Sup(T)	FG-0001	ADIC.GESTAO EDUCACIONAL - AGE	7.324,68
ATIVO PERMANENTE	EST-01	BIBLIOTECARIO-DOCUMENTALISTA	Especializacao Niv Sup(T)	FG-0001	FUNCAO GRATIFICADA - FG - IFES	1.647,12
ATIVO PERMANENTE	EST-01	BIBLIOTECARIO-DOCUMENTALISTA	Especializacao Niv Sup(T)	FG-0001	LD.13	2.734,32
ATIVO PERMANENTE	EST-01	BIBLIOTECARIO-DOCUMENTALISTA	Especializacao Niv Sup(T)	FG-0001	IQ - 30% - LEI 11.091/05 AT	20.439,48
ATIVO PERMANENTE	EST-01	BIBLIOTECARIO-DOCUMENTALISTA	Especializacao Niv Sup(T)	FG-0001	SUBSTITUICAO/INTERINO	1.150,90
ATIVO PERMANENTE	EST-01	BIBLIOTECARIO-DOCUMENTALISTA	Especializacao Niv Sup(T)	FG-0001	VENCIMENTO BASICO	68.131,92
ATIVO PERMANENTE	EST-01	PROFESSOR DO MAGISTERIO SUPERI	Doutorado(T)	S/nivel funcao	ADIC. DE INSALUBRIDADE	14.064,36
ATIVO PERMANENTE	EST-01	PROFESSOR DO MAGISTERIO SUPERI	Doutorado(T)	S/nivel funcao	RT - RETRIB. POR TITULAÇÃO AT	80.870,48
ATIVO PERMANENTE	EST-01	PROFESSOR DO MAGISTERIO SUPERI	Doutorado(T)	S/nivel funcao	VENCIMENTO BASICO	70.322,08
ATIVO PERMANENTE	EST-01	TECNICO DE LABORATORIO AREA	Especializacao Niv Sup(T)	S/nivel funcao	ADIC. DE INSALUBRIDADE	7.975,56
ATIVO PERMANENTE	EST-01	TECNICO DE LABORATORIO AREA	Especializacao Niv Sup(T)	S/nivel funcao	IQ - 30% - LEI 11.091/05 AT	11.963,40
ATIVO PERMANENTE	EST-01	TECNICO DE LABORATORIO AREA	Especializacao Niv Sup(T)	S/nivel funcao	VENCIMENTO BASICO	39.878,04
ATIVO PERMANENTE	EST-01	TECNICO EM ASSUNTOS EDUCACIONA	Mestrado(T)	S/nivel funcao	IQ - 52% - LEI 11.091/05 AT	35.428,56
ATIVO PERMANENTE	EST-01	TECNICO EM ASSUNTOS EDUCACIONA	Mestrado(T)	S/nivel funcao	VENCIMENTO BASICO	68.131,92
ATIVO PERMANENTE	EST-01	PROFESSOR DO MAGISTERIO SUPERI	Doutorado(T)	S/nivel funcao	RT - RETRIB. POR TITULAÇÃO AT	75.740,28
ATIVO PERMANENTE	EST-01	PROFESSOR DO MAGISTERIO SUPERI	Doutorado(T)	S/nivel funcao	VENCIMENTO BASICO	65.861,16
ATIVO PERMANENTE	EST-01	PROFESSOR DO MAGISTERIO SUPERI	Doutorado(T)	S/nivel funcao	RT - RETRIB. POR TITULAÇÃO AT	77.760,04
ATIVO PERMANENTE	EST-01	PROFESSOR DO MAGISTERIO SUPERI	Doutorado(T)	S/nivel funcao	VENCIMENTO BASICO	67.617,40
ATIVO PERMANENTE	EST-01	TECNICO DE LABORATORIO AREA	Especializacao Niv Sup(T)	S/nivel funcao	ADIC. DE INSALUBRIDADE	3.688,64
ATIVO PERMANENTE	EST-01	TECNICO DE LABORATORIO AREA	Especializacao Niv Sup(T)	S/nivel funcao	IQ - 20% - LEI 11.091/05 AT	7.975,56
ATIVO PERMANENTE	EST-01	TECNICO DE LABORATORIO AREA	Especializacao Niv Sup(T)	S/nivel funcao	VENCIMENTO BASICO	39.878,04
ATIVO PERMANENTE	EST-01	TECNICO DE LABORATORIO AREA	Especializacao Niv Sup(T)	S/nivel funcao	ADIC. DE INSALUBRIDADE	7.643,24
ATIVO PERMANENTE	EST-01	TECNICO DE LABORATORIO AREA	Especializacao Niv Sup(T)	S/nivel funcao	IQ - 30% - LEI 11.091/05 AT	11.963,40
ATIVO PERMANENTE	EST-01	TECNICO DE LABORATORIO AREA	Especializacao Niv Sup(T)	S/nivel funcao	VENCIMENTO BASICO	39.878,04
ATIVO PERMANENTE	EST-01	PROFESSOR DO MAGISTERIO SUPERI	Doutorado(T)	S/nivel funcao	ADIC. DE INSALUBRIDADE	5.052,96
ATIVO PERMANENTE	EST-01	PROFESSOR DO MAGISTERIO SUPERI	Doutorado(T)	S/nivel funcao	RT - RETRIB. POR TITULAÇÃO AT	43.581,80
ATIVO PERMANENTE	EST-01	PROFESSOR DO MAGISTERIO SUPERI	Doutorado(T)	S/nivel funcao	VENCIMENTO BASICO	50.529,64
ATIVO PERMANENTE	EST-01	TECNICO EM ASSUNTOS EDUCACIONA	Especializacao Niv Sup(T)	S/nivel funcao	IQ - 30% - LEI 11.091/05 AT	20.439,48
ATIVO PERMANENTE	EST-01	TECNICO EM ASSUNTOS EDUCACIONA	Especializacao Niv Sup(T)	S/nivel funcao	VENCIMENTO BASICO	68.131,92
ATIVO PERMANENTE	EST-01	PROFESSOR DO MAGISTERIO SUPERI	Doutorado(T)	S/nivel funcao	ADIC. DE INSALUBRIDADE	6.917,97
ATIVO PERMANENTE	EST-01	PROFESSOR DO MAGISTERIO SUPERI	Doutorado(T)	S/nivel funcao	RT - RETRIB. POR TITULAÇÃO AT	79.557,63
ATIVO PERMANENTE	EST-01	PROFESSOR DO MAGISTERIO SUPERI	Doutorado(T)	S/nivel funcao	VENCIMENTO BASICO	69.180,48

Apêndice 2 - Relação de Servidores com Remuneração - 2020

SITUAÇÃO VÍNCULO	SITUAÇÃO	CARGO	ESCOLARIDADE	NÍVEL	RUBRICA	REMUNERAÇÃO
ATIVO PERMANENTE	EST-01	BIBLIOTECARIO-DOCUMENTALISTA	Mestrado(T)	FG-0001	ADIC.GESTAO EDUCACIONAL - AGE	7.324,68
ATIVO PERMANENTE	EST-01	BIBLIOTECARIO-DOCUMENTALISTA	Mestrado(T)	FG-0001	FUNCAO GRATIFICADA - FG - IFES	1.647,12
ATIVO PERMANENTE	EST-01	BIBLIOTECARIO-DOCUMENTALISTA	Mestrado(T)	FG-0001	LD.13	2.734,32
ATIVO PERMANENTE	EST-01	BIBLIOTECARIO-DOCUMENTALISTA	Mestrado(T)	FG-0001	IQ - 52% - LEI 11.091/05 AT	30.895,28
ATIVO PERMANENTE	EST-01	BIBLIOTECARIO-DOCUMENTALISTA	Mestrado(T)	FG-0001	VENCIMENTO BASICO	59.414,05
ATIVO PERMANENTE	EST-01	TECNICO DE LABORATORIO AREA	2o gr compl ou tec profiss	S/nivel funcao	ADIC. DE INSALUBRIDADE	7.975,56
ATIVO PERMANENTE	EST-01	TECNICO DE LABORATORIO AREA	2o gr compl ou tec profiss	S/nivel funcao	VENCIMENTO BASICO	39.878,04
ATIVO PERMANENTE	EST-01	PROFESSOR DO MAGISTERIO SUPERI	Doutorado(T)	FUC-0001	ADIC. DE INSALUBRIDADE	10.331,75
ATIVO PERMANENTE	EST-01	PROFESSOR DO MAGISTERIO SUPERI	Doutorado(T)	FUC-0001	COMIS.COORD.CURSO	10.814,98
ATIVO PERMANENTE	EST-01	PROFESSOR DO MAGISTERIO SUPERI	Doutorado(T)	FUC-0001	RT - RETRIB. POR TITULAÇÃO AT	59.407,92
ATIVO PERMANENTE	EST-01	PROFESSOR DO MAGISTERIO SUPERI	Doutorado(T)	FUC-0001	VENCIMENTO BASICO	51.659,08
ATIVO PERMANENTE	EST-01	PROFESSOR DO MAGISTERIO SUPERI	Doutorado(T)	S/nivel funcao	ADIC. DE INSALUBRIDADE	939,25
ATIVO PERMANENTE	EST-01	PROFESSOR DO MAGISTERIO SUPERI	Doutorado(T)	S/nivel funcao	RT - RETRIB. POR TITULAÇÃO AT	5.400,72
ATIVO PERMANENTE	EST-01	PROFESSOR DO MAGISTERIO SUPERI	Doutorado(T)	S/nivel funcao	VENCIMENTO BASICO	4.696,28
ATIVO PERMANENTE	EST-01	PROFESSOR DO MAGISTERIO SUPERI	Doutorado(T)	FUC-0001	ADIC. DE INSALUBRIDADE	13.347,80
ATIVO PERMANENTE	EST-01	PROFESSOR DO MAGISTERIO SUPERI	Doutorado(T)	FUC-0001	COMIS.COORD.CURSO	11.798,16
ATIVO PERMANENTE	EST-01	PROFESSOR DO MAGISTERIO SUPERI	Doutorado(T)	FUC-0001	RT - RETRIB. POR TITULAÇÃO AT	76.750,16
ATIVO PERMANENTE	EST-01	PROFESSOR DO MAGISTERIO SUPERI	Doutorado(T)	FUC-0001	VENCIMENTO BASICO	66.739,28
ATIVO PERMANENTE	EST-01	TECNICO DE LABORATORIO AREA	Mestrado(T)	S/nivel funcao	IQ - 52% - LEI 11.091/05 AT	17.793,96
ATIVO PERMANENTE	EST-01	TECNICO DE LABORATORIO AREA	Mestrado(T)	S/nivel funcao	VENCIMENTO BASICO	34.219,32
ATIVO PERMANENTE	EST-01	PROFESSOR DO MAGISTERIO SUPERI	Mestrado(T)	S/nivel funcao	RT - RETRIB. POR TITULAÇÃO AT	34.704,40
ATIVO PERMANENTE	EST-01	PROFESSOR DO MAGISTERIO SUPERI	Mestrado(T)	S/nivel funcao	VENCIMENTO BASICO	69.408,80
ATIVO PERMANENTE	EST-01	TECNICO DE LABORATORIO AREA	Especializacao Niv Sup(T)	S/nivel funcao	IQ - 30% - LEI 11.091/05 AT	11.963,40
ATIVO PERMANENTE	EST-01	TECNICO DE LABORATORIO AREA	Especializacao Niv Sup(T)	S/nivel funcao	VENCIMENTO BASICO	39.878,04
ATIVO PERMANENTE	EST-01	PROFESSOR DO MAGISTERIO SUPERI	Doutorado(T)	FUC-0001	ADIC. DE INSALUBRIDADE	8.173,77
ATIVO PERMANENTE	EST-01	PROFESSOR DO MAGISTERIO SUPERI	Doutorado(T)	FUC-0001	COMIS.COORD.CURSO	6.882,26
ATIVO PERMANENTE	EST-01	PROFESSOR DO MAGISTERIO SUPERI	Doutorado(T)	FUC-0001	RT - RETRIB. POR TITULAÇÃO AT	46.999,40
ATIVO PERMANENTE	EST-01	PROFESSOR DO MAGISTERIO SUPERI	Doutorado(T)	FUC-0001	VENCIMENTO BASICO	40.869,00
ATIVO PERMANENTE	EST-01	PROFESSOR DO MAGISTERIO SUPERI	Doutorado(T)	S/nivel funcao	ADIC. DE INSALUBRIDADE	5.707,95
ATIVO PERMANENTE	EST-01	PROFESSOR DO MAGISTERIO SUPERI	Doutorado(T)	S/nivel funcao	RT - RETRIB. POR TITULAÇÃO AT	32.820,80
ATIVO PERMANENTE	EST-01	PROFESSOR DO MAGISTERIO SUPERI	Doutorado(T)	S/nivel funcao	SUBSTITUICAO/INTERINO	491,59
ATIVO PERMANENTE	EST-01	PROFESSOR DO MAGISTERIO SUPERI	Doutorado(T)	S/nivel funcao	VENCIMENTO BASICO	28.539,80
ATIVO PERMANENTE	EST-01	PROFESSOR DO MAGISTERIO SUPERI	Doutorado(T)	FUC-0001	COMIS.COORD.CURSO	11.798,16
ATIVO PERMANENTE	EST-01	PROFESSOR DO MAGISTERIO SUPERI	Doutorado(T)	FUC-0001	RT - RETRIB. POR TITULAÇÃO AT	75.740,28
ATIVO PERMANENTE	EST-01	PROFESSOR DO MAGISTERIO SUPERI	Doutorado(T)	FUC-0001	VENCIMENTO BASICO	65.861,16
ATIVO PERMANENTE	EST-01	TECNICO DE LABORATORIO AREA	Tecnico Niv Med Completo(T)	S/nivel funcao	ADIC. DE PERICULOSIDADE	664,62
ATIVO PERMANENTE	EST-01	TECNICO DE LABORATORIO AREA	Tecnico Niv Med Completo(T)	S/nivel funcao	VENCIMENTO BASICO	6.646,34
ATIVO PERMANENTE	EST-01	TECNICO DE LABORATORIO AREA	Graduacao Niv Sup Comple(T)	S/nivel funcao	ADIC. DE PERICULOSIDADE	3.323,10
ATIVO PERMANENTE	EST-01	TECNICO DE LABORATORIO AREA	Graduacao Niv Sup Comple(T)	S/nivel funcao	IQ - 25% - LEI 11.091/05 AT	8.307,90
ATIVO PERMANENTE	EST-01	TECNICO DE LABORATORIO AREA	Graduacao Niv Sup Comple(T)	S/nivel funcao	VENCIMENTO BASICO	33.231,70
ATIVO PERMANENTE	EST-01	PROFESSOR DO MAGISTERIO SUPERI	Doutorado(T)	S/nivel funcao	ADIC. DE INSALUBRIDADE	15.742,95
ATIVO PERMANENTE	EST-01	PROFESSOR DO MAGISTERIO SUPERI	Doutorado(T)	S/nivel funcao	RT - RETRIB. POR TITULAÇÃO AT	90.522,33
ATIVO PERMANENTE	EST-01	PROFESSOR DO MAGISTERIO SUPERI	Doutorado(T)	S/nivel funcao	VENCIMENTO BASICO	78.715,08
ATIVO PERMANENTE	EST-01	ASSISTENTE EM ADMINISTRACAO	Especializacao Niv Sup(T)	S/nivel funcao	IQ - 30% - LEI 11.091/05 AT	6.716,64
ATIVO PERMANENTE	EST-01	ASSISTENTE EM ADMINISTRACAO	Especializacao Niv Sup(T)	S/nivel funcao	VENCIMENTO BASICO	22.389,01

Apêndice 2 - Relação de Servidores com Remuneração - 2020

SITUAÇÃO VÍNCULO	SITUAÇÃO	CARGO	ESCOLARIDADE	NÍVEL	RUBRICA	REMUNERAÇÃO
ATIVO PERMANENTE	EST-01	ARQUIVISTA	Especializacao Niv Sup(T)	S/nivel funcao	IQ - 30% - LEI 11.091/05 AT	16.622,97
ATIVO PERMANENTE	EST-01	ARQUIVISTA	Especializacao Niv Sup(T)	S/nivel funcao	VENCIMENTO BASICO	55.410,09
ATIVO PERMANENTE	EST-01	ARQUITETO E URBANISTA	Mestrado(T)	CD-0004	CARGO DE DIRECAO - CD	46.233,12
ATIVO PERMANENTE	EST-01	ARQUITETO E URBANISTA	Mestrado(T)	CD-0004	IQ - 52% - LEI 11.091/05 AT	35.317,74
ATIVO PERMANENTE	EST-01	ARQUITETO E URBANISTA	Mestrado(T)	CD-0004	VENCIMENTO BASICO	67.918,81
ATIVO PERMANENTE	EST-01	PROFESSOR DO MAGISTERIO SUPERI	Doutorado(T)	FUC-0001	ADIC. DE INSALUBRIDADE	8.025,80
ATIVO PERMANENTE	EST-01	PROFESSOR DO MAGISTERIO SUPERI	Doutorado(T)	FUC-0001	COMIS.COORD.CURSO	11.798,16
ATIVO PERMANENTE	EST-01	PROFESSOR DO MAGISTERIO SUPERI	Doutorado(T)	FUC-0001	RT - RETRIB. POR TITULAÇÃO AT	92.297,28
ATIVO PERMANENTE	EST-01	PROFESSOR DO MAGISTERIO SUPERI	Doutorado(T)	FUC-0001	VENCIMENTO BASICO	80.258,52
ATIVO PERMANENTE	EST-01	ASSISTENTE SOCIAL	Mestrado(T)	S/nivel funcao	IQ - 52% - LEI 11.091/05 AT	35.317,74
ATIVO PERMANENTE	EST-01	ASSISTENTE SOCIAL	Mestrado(T)	S/nivel funcao	VENCIMENTO BASICO	67.918,81
ATIVO PERMANENTE	EST-01	PROFESSOR DO MAGISTERIO SUPERI	Doutorado(T)	S/nivel funcao	RT - RETRIB. POR TITULAÇÃO AT	86.972,43
ATIVO PERMANENTE	EST-01	PROFESSOR DO MAGISTERIO SUPERI	Doutorado(T)	S/nivel funcao	VENCIMENTO BASICO	75.628,20
ATIVO PERMANENTE	EST-01	PROFESSOR DO MAGISTERIO SUPERI	Doutorado(T)	S/nivel funcao	ADIC. DE INSALUBRIDADE	13.835,42
ATIVO PERMANENTE	EST-01	PROFESSOR DO MAGISTERIO SUPERI	Doutorado(T)	S/nivel funcao	RT - RETRIB. POR TITULAÇÃO AT	82.739,94
ATIVO PERMANENTE	EST-01	PROFESSOR DO MAGISTERIO SUPERI	Doutorado(T)	S/nivel funcao	VENCIMENTO BASICO	71.947,71
ATIVO PERMANENTE	EST-01	PROFESSOR DO MAGISTERIO SUPERI	Doutorado(T)	S/nivel funcao	ADIC. DE INSALUBRIDADE	16.051,64
ATIVO PERMANENTE	EST-01	PROFESSOR DO MAGISTERIO SUPERI	Doutorado(T)	S/nivel funcao	RT - RETRIB. POR TITULAÇÃO AT	92.297,28
ATIVO PERMANENTE	EST-01	PROFESSOR DO MAGISTERIO SUPERI	Doutorado(T)	S/nivel funcao	VENCIMENTO BASICO	80.258,52
ATIVO PERMANENTE	EST-01	PROFESSOR DO MAGISTERIO SUPERI	Doutorado(T)	S/nivel funcao	ADIC. DE INSALUBRIDADE	14.247,00
ATIVO PERMANENTE	EST-01	PROFESSOR DO MAGISTERIO SUPERI	Doutorado(T)	S/nivel funcao	RT - RETRIB. POR TITULAÇÃO AT	81.920,76
ATIVO PERMANENTE	EST-01	PROFESSOR DO MAGISTERIO SUPERI	Doutorado(T)	S/nivel funcao	VENCIMENTO BASICO	71.235,36
ATIVO PERMANENTE	EST-01	PROFESSOR DO MAGISTERIO SUPERI	Doutorado(T)	FUC-0001	ADIC. DE INSALUBRIDADE	8.025,80
ATIVO PERMANENTE	EST-01	PROFESSOR DO MAGISTERIO SUPERI	Doutorado(T)	FUC-0001	COMIS.COORD.CURSO	11.798,16
ATIVO PERMANENTE	EST-01	PROFESSOR DO MAGISTERIO SUPERI	Doutorado(T)	FUC-0001	RT - RETRIB. POR TITULAÇÃO AT	92.297,28
ATIVO PERMANENTE	EST-01	PROFESSOR DO MAGISTERIO SUPERI	Doutorado(T)	FUC-0001	VENCIMENTO BASICO	80.258,52
ATIVO PERMANENTE	EST-01	AUX EM ADMINISTRACAO	Mestrado(T)	FG-0004	ADIC.GESTAO EDUCACIONAL - AGE	282,72
ATIVO PERMANENTE	EST-01	AUX EM ADMINISTRACAO	Mestrado(T)	FG-0004	FUNCAO GRATIFICADA - FG - IFES	199,17
ATIVO PERMANENTE	EST-01	AUX EM ADMINISTRACAO	Mestrado(T)	FG-0004	LD.13	330,60
ATIVO PERMANENTE	EST-01	AUX EM ADMINISTRACAO	Mestrado(T)	FG-0004	IQ - 52% - LEI 11.091/05 AT	4.120,80
ATIVO PERMANENTE	EST-01	AUX EM ADMINISTRACAO	Mestrado(T)	FG-0004	VENCIMENTO BASICO	7.924,65
ATIVO PERMANENTE	EST-01	AUX EM ADMINISTRACAO	Mestrado(T)	S/nivel funcao	FG IFE'S DECISÃO JUDICIAL	2.437,47
ATIVO PERMANENTE	EST-01	AUX EM ADMINISTRACAO	Mestrado(T)	S/nivel funcao	IQ - 52% - LEI 11.091/05 AT	12.160,02
ATIVO PERMANENTE	EST-01	AUX EM ADMINISTRACAO	Mestrado(T)	S/nivel funcao	VENCIMENTO BASICO	23.384,77
ATIVO PERMANENTE	EST-01	PROFESSOR DO MAGISTERIO SUPERI	Doutorado(T)	S/nivel funcao	ADIC. DE INSALUBRIDADE	5.299,08
ATIVO PERMANENTE	EST-01	PROFESSOR DO MAGISTERIO SUPERI	Doutorado(T)	S/nivel funcao	RT - RETRIB. POR TITULAÇÃO AT	90.522,33
ATIVO PERMANENTE	EST-01	PROFESSOR DO MAGISTERIO SUPERI	Doutorado(T)	S/nivel funcao	VENCIMENTO BASICO	78.715,08
ATIVO PERMANENTE	EST-01	PROFESSOR DO MAGISTERIO SUPERI	Doutorado(T)	S/nivel funcao	RT - RETRIB. POR TITULAÇÃO AT	75.740,28
ATIVO PERMANENTE	EST-01	PROFESSOR DO MAGISTERIO SUPERI	Doutorado(T)	S/nivel funcao	VENCIMENTO BASICO	65.861,16
ATIVO PERMANENTE	EST-01	PROFESSOR DO MAGISTERIO SUPERI	Mestrado(T)	S/nivel funcao	RT - RETRIB. POR TITULAÇÃO AT	17.980,08
ATIVO PERMANENTE	EST-01	PROFESSOR DO MAGISTERIO SUPERI	Mestrado(T)	S/nivel funcao	VENCIMENTO BASICO	47.946,96
ATIVO PERMANENTE	EST-01	PROFESSOR DO MAGISTERIO SUPERI	Doutorado(T)	S/nivel funcao	ADIC. DE INSALUBRIDADE	7.717,12
ATIVO PERMANENTE	EST-01	PROFESSOR DO MAGISTERIO SUPERI	Doutorado(T)	S/nivel funcao	RT - RETRIB. POR TITULAÇÃO AT	88.747,38
ATIVO PERMANENTE	EST-01	PROFESSOR DO MAGISTERIO SUPERI	Doutorado(T)	S/nivel funcao	VENCIMENTO BASICO	77.171,64
ATIVO PERMANENTE	EST-01	PROFESSOR DO MAGISTERIO SUPERI	Doutorado(T)	S/nivel funcao	RT - RETRIB. POR TITULAÇÃO AT	86.972,43

Apêndice 2 - Relação de Servidores com Remuneração - 2020

SITUAÇÃO VÍNCULO	SITUAÇÃO	CARGO	ESCOLARIDADE	NÍVEL	RUBRICA	REMUNERAÇÃO
ATIVO PERMANENTE	EST-01	PROFESSOR DO MAGISTERIO SUPERI	Doutorado(T)	S/nivel funcao	VENCIMENTO BASICO	75.628,20
ATIVO PERMANENTE	EST-01	PROFESSOR DO MAGISTERIO SUPERI	Doutorado(T)	S/nivel funcao	ADIC. DE INSALUBRIDADE	15.742,95
ATIVO PERMANENTE	EST-01	PROFESSOR DO MAGISTERIO SUPERI	Doutorado(T)	S/nivel funcao	RT - RETRIB. POR TITULAÇÃO AT	90.522,33
ATIVO PERMANENTE	EST-01	PROFESSOR DO MAGISTERIO SUPERI	Doutorado(T)	S/nivel funcao	VENCIMENTO BASICO	78.715,08
ATIVO PERMANENTE	EST-01	PROFESSOR DO MAGISTERIO SUPERI	Doutorado(T)	S/nivel funcao	RT - RETRIB. POR TITULAÇÃO AT	82.739,94
ATIVO PERMANENTE	EST-01	PROFESSOR DO MAGISTERIO SUPERI	Doutorado(T)	S/nivel funcao	VENCIMENTO BASICO	71.947,71
ATIVO PERMANENTE	EST-01	PROFESSOR DO MAGISTERIO SUPERI	Doutorado(T)	S/nivel funcao	ADIC. DE INSALUBRIDADE	11.271,00
ATIVO PERMANENTE	EST-01	PROFESSOR DO MAGISTERIO SUPERI	Doutorado(T)	S/nivel funcao	RT - RETRIB. POR TITULAÇÃO AT	64.808,64
ATIVO PERMANENTE	EST-01	PROFESSOR DO MAGISTERIO SUPERI	Doutorado(T)	S/nivel funcao	VENCIMENTO BASICO	56.355,36
ATIVO PERMANENTE	EST-01	PROFESSOR DO MAGISTERIO SUPERI	Mestrado(T)	FUC-0001	COMIS.COORD.CURSO	2.949,54
ATIVO PERMANENTE	EST-01	PROFESSOR DO MAGISTERIO SUPERI	Mestrado(T)	FUC-0001	RT - RETRIB. POR TITULAÇÃO AT	7.431,87
ATIVO PERMANENTE	EST-01	PROFESSOR DO MAGISTERIO SUPERI	Mestrado(T)	FUC-0001	VENCIMENTO BASICO	14.863,71
ATIVO PERMANENTE	EST-01	PROFESSOR DO MAGISTERIO SUPERI	Mestrado(T)	S/nivel funcao	RT - RETRIB. POR TITULAÇÃO AT	22.914,91
ATIVO PERMANENTE	EST-01	PROFESSOR DO MAGISTERIO SUPERI	Mestrado(T)	S/nivel funcao	VENCIMENTO BASICO	45.829,78
ATIVO PERMANENTE	EST-01	PROFESSOR DO MAGISTERIO SUPERI	Doutorado(T)	S/nivel funcao	RT - RETRIB. POR TITULAÇÃO AT	78.769,92
ATIVO PERMANENTE	EST-01	PROFESSOR DO MAGISTERIO SUPERI	Doutorado(T)	S/nivel funcao	VENCIMENTO BASICO	68.495,52
ATIVO PERMANENTE	EST-01	PROFESSOR DO MAGISTERIO SUPERI	Doutorado(T)	S/nivel funcao	ADIC. DE INSALUBRIDADE	15.125,57
ATIVO PERMANENTE	EST-01	PROFESSOR DO MAGISTERIO SUPERI	Doutorado(T)	S/nivel funcao	RT - RETRIB. POR TITULAÇÃO AT	86.972,43
ATIVO PERMANENTE	EST-01	PROFESSOR DO MAGISTERIO SUPERI	Doutorado(T)	S/nivel funcao	VENCIMENTO BASICO	75.628,20
ATIVO PERMANENTE	EST-01	PROFESSOR DO MAGISTERIO SUPERI	Doutorado(T)	S/nivel funcao	ADIC. DE INSALUBRIDADE	15.125,57
ATIVO PERMANENTE	EST-01	PROFESSOR DO MAGISTERIO SUPERI	Doutorado(T)	S/nivel funcao	RT - RETRIB. POR TITULAÇÃO AT	86.972,43
ATIVO PERMANENTE	EST-01	PROFESSOR DO MAGISTERIO SUPERI	Doutorado(T)	S/nivel funcao	VENCIMENTO BASICO	75.628,20
ATIVO PERMANENTE	EST-01	PROFESSOR DO MAGISTERIO SUPERI	Doutorado(T)	S/nivel funcao	ADIC. DE INSALUBRIDADE	14.247,00
ATIVO PERMANENTE	EST-01	PROFESSOR DO MAGISTERIO SUPERI	Doutorado(T)	S/nivel funcao	RT - RETRIB. POR TITULAÇÃO AT	81.920,76
ATIVO PERMANENTE	EST-01	PROFESSOR DO MAGISTERIO SUPERI	Doutorado(T)	S/nivel funcao	VENCIMENTO BASICO	71.235,36
ATIVO PERMANENTE	EST-01	PROFESSOR DO MAGISTERIO SUPERI	Doutorado(T)	S/nivel funcao	ADIC. DE INSALUBRIDADE	6.849,48
ATIVO PERMANENTE	EST-01	PROFESSOR DO MAGISTERIO SUPERI	Doutorado(T)	S/nivel funcao	RT - RETRIB. POR TITULAÇÃO AT	78.769,92
ATIVO PERMANENTE	EST-01	PROFESSOR DO MAGISTERIO SUPERI	Doutorado(T)	S/nivel funcao	VENCIMENTO BASICO	68.495,52
ATIVO PERMANENTE	EST-01	PROFESSOR DO MAGISTERIO SUPERI	Doutorado(T)	S/nivel funcao	ADIC. DE INSALUBRIDADE	15.125,57
ATIVO PERMANENTE	EST-01	PROFESSOR DO MAGISTERIO SUPERI	Doutorado(T)	S/nivel funcao	RT - RETRIB. POR TITULAÇÃO AT	86.972,43
ATIVO PERMANENTE	EST-01	PROFESSOR DO MAGISTERIO SUPERI	Doutorado(T)	S/nivel funcao	VENCIMENTO BASICO	75.628,20
ATIVO PERMANENTE	EST-01	PROFESSOR DO MAGISTERIO SUPERI	Doutorado(T)	S/nivel funcao	ADIC. DE INSALUBRIDADE	15.125,57
ATIVO PERMANENTE	EST-01	PROFESSOR DO MAGISTERIO SUPERI	Doutorado(T)	S/nivel funcao	RT - RETRIB. POR TITULAÇÃO AT	86.972,43
ATIVO PERMANENTE	EST-01	PROFESSOR DO MAGISTERIO SUPERI	Doutorado(T)	S/nivel funcao	VENCIMENTO BASICO	75.628,20
ATIVO PERMANENTE	EST-01	PROFESSOR DO MAGISTERIO SUPERI	Doutorado(T)	S/nivel funcao	ADIC. DE INSALUBRIDADE	6.673,88
ATIVO PERMANENTE	EST-01	PROFESSOR DO MAGISTERIO SUPERI	Doutorado(T)	S/nivel funcao	RT - RETRIB. POR TITULAÇÃO AT	76.750,16
ATIVO PERMANENTE	EST-01	PROFESSOR DO MAGISTERIO SUPERI	Doutorado(T)	S/nivel funcao	VENCIMENTO BASICO	66.739,28
ATIVO PERMANENTE	EST-01	PROFESSOR DO MAGISTERIO SUPERI	Doutorado(T)	S/nivel funcao	ADIC. DE INSALUBRIDADE	13.567,35
ATIVO PERMANENTE	EST-01	PROFESSOR DO MAGISTERIO SUPERI	Doutorado(T)	S/nivel funcao	RT - RETRIB. POR TITULAÇÃO AT	78.012,51
ATIVO PERMANENTE	EST-01	PROFESSOR DO MAGISTERIO SUPERI	Doutorado(T)	S/nivel funcao	VENCIMENTO BASICO	67.836,93
ATIVO PERMANENTE	EST-01	PROFESSOR DO MAGISTERIO SUPERI	Doutorado(T)	S/nivel funcao	RT - RETRIB. POR TITULAÇÃO AT	85.197,48
ATIVO PERMANENTE	EST-01	PROFESSOR DO MAGISTERIO SUPERI	Doutorado(T)	S/nivel funcao	VENCIMENTO BASICO	74.084,76
ATIVO PERMANENTE	EST-01	PROFESSOR DO MAGISTERIO SUPERI	Doutorado(T)	S/nivel funcao	ADIC. DE INSALUBRIDADE	6.586,08

Apêndice 2 - Relação de Servidores com Remuneração - 2020

SITUAÇÃO VÍNCULO	SITUAÇÃO	CARGO	ESCOLARIDADE	NÍVEL	RUBRICA	REMUNERAÇÃO
ATIVO PERMANENTE	EST-01	PROFESSOR DO MAGISTERIO SUPERI	Doutorado(T)	S/nivel funcao	RT - RETRIB. POR TITULAÇÃO AT	75.740,28
ATIVO PERMANENTE	EST-01	PROFESSOR DO MAGISTERIO SUPERI	Doutorado(T)	S/nivel funcao	VENCIMENTO BASICO	65.861,16
ATIVO PERMANENTE	EST-01	PROFESSOR DO MAGISTERIO SUPERI	Doutorado(T)	S/nivel funcao	RT - RETRIB. POR TITULAÇÃO AT	78.769,92
ATIVO PERMANENTE	EST-01	PROFESSOR DO MAGISTERIO SUPERI	Doutorado(T)	S/nivel funcao	VENCIMENTO BASICO	68.495,52
ATIVO PERMANENTE	EST-01	PROFESSOR DO MAGISTERIO SUPERI	Mestrado(T)	S/nivel funcao	ADIC. DE INSALUBRIDADE	13.699,08
ATIVO PERMANENTE	EST-01	PROFESSOR DO MAGISTERIO SUPERI	Mestrado(T)	S/nivel funcao	RT - RETRIB. POR TITULAÇÃO AT	34.247,76
ATIVO PERMANENTE	EST-01	PROFESSOR DO MAGISTERIO SUPERI	Mestrado(T)	S/nivel funcao	VENCIMENTO BASICO	68.495,52
ATIVO PERMANENTE	EST-01	BIBLIOTECARIO-DOCUMENTALISTA	Mestrado(T)	CD-0004	CARGO DE DIRECAO - CD	46.233,12
ATIVO PERMANENTE	EST-01	BIBLIOTECARIO-DOCUMENTALISTA	Mestrado(T)	CD-0004	IQ - 52% - LEI 11.091/05 AT	29.260,08
ATIVO PERMANENTE	EST-01	BIBLIOTECARIO-DOCUMENTALISTA	Mestrado(T)	CD-0004	VENCIMENTO BASICO	56.269,56
ATIVO PERMANENTE	EST-01	PROFESSOR DO MAGISTERIO SUPERI	Doutorado(T)	S/nivel funcao	ADIC. DE INSALUBRIDADE	14.247,00
ATIVO PERMANENTE	EST-01	PROFESSOR DO MAGISTERIO SUPERI	Doutorado(T)	S/nivel funcao	RT - RETRIB. POR TITULAÇÃO AT	81.920,76
ATIVO PERMANENTE	EST-01	PROFESSOR DO MAGISTERIO SUPERI	Doutorado(T)	S/nivel funcao	VENCIMENTO BASICO	71.235,36
ATIVO PERMANENTE	EST-01	FONOAUDIOLOGO	Mestrado(T)	S/nivel funcao	IQ - 52% - LEI 11.091/05 AT	34.542,00
ATIVO PERMANENTE	EST-01	FONOAUDIOLOGO	Mestrado(T)	S/nivel funcao	VENCIMENTO BASICO	66.427,04
ATIVO EM OUTRO ORGAO	EST-08	MEDICO-AREA	Mestrado(T)	S/nivel funcao	IQ - 52% - LEI 11.091/05 AT	50.081,52
ATIVO EM OUTRO ORGAO	EST-08	MEDICO-AREA	Mestrado(T)	S/nivel funcao	VENCIMENTO BASICO	96.310,70
ATIVO PERMANENTE	EST-01	MEDICO-AREA	Mestrado(T)	S/nivel funcao	ADIC. DE INSALUBRIDADE	3.155,64
ATIVO PERMANENTE	EST-01	MEDICO-AREA	Mestrado(T)	S/nivel funcao	IQ - 52% - LEI 11.091/05 AT	16.409,40
ATIVO PERMANENTE	EST-01	MEDICO-AREA	Mestrado(T)	S/nivel funcao	VENCIMENTO BASICO	31.556,58
ATIVO PERMANENTE	EST-01	PROFESSOR DO MAGISTERIO SUPERI	Doutorado(T)	S/nivel funcao	ADIC. DE INSALUBRIDADE	7.408,44
ATIVO PERMANENTE	EST-01	PROFESSOR DO MAGISTERIO SUPERI	Doutorado(T)	S/nivel funcao	RT - RETRIB. POR TITULAÇÃO AT	85.197,48
ATIVO PERMANENTE	EST-01	PROFESSOR DO MAGISTERIO SUPERI	Doutorado(T)	S/nivel funcao	VENCIMENTO BASICO	74.084,76
ATIVO PERMANENTE	EST-01	PROFESSOR DO MAGISTERIO SUPERI	Doutorado(T)	S/nivel funcao	RT - RETRIB. POR TITULAÇÃO AT	61.722,48
ATIVO PERMANENTE	EST-01	PROFESSOR DO MAGISTERIO SUPERI	Doutorado(T)	S/nivel funcao	VENCIMENTO BASICO	53.671,68
ATIVO PERMANENTE	EST-01	PROFESSOR DO MAGISTERIO SUPERI	Doutorado(T)	S/nivel funcao	RT - RETRIB. POR TITULAÇÃO AT	85.197,48
ATIVO PERMANENTE	EST-01	PROFESSOR DO MAGISTERIO SUPERI	Doutorado(T)	S/nivel funcao	VENCIMENTO BASICO	74.084,76
ATIVO PERMANENTE	EST-01	PROFESSOR DO MAGISTERIO SUPERI	Mestrado(T)	S/nivel funcao	RT - RETRIB. POR TITULAÇÃO AT	34.137,99
ATIVO PERMANENTE	EST-01	PROFESSOR DO MAGISTERIO SUPERI	Mestrado(T)	S/nivel funcao	VENCIMENTO BASICO	68.275,99
ATIVO PERMANENTE	EST-01	PROFESSOR ENS BASICO TECN TECN	Mestre+Rsc-III Lei 12772/12	S/nivel funcao	RT - RSC LEI 12.772/12 AT	81.395,62
ATIVO PERMANENTE	EST-01	PROFESSOR ENS BASICO TECN TECN	Mestre+Rsc-III Lei 12772/12	S/nivel funcao	VENCIMENTO BASICO	70.778,72
ATIVO PERMANENTE	EST-01	ASSISTENTE SOCIAL	Especializacao Niv Sup(T)	S/nivel funcao	IQ - 30% - LEI 11.091/05 AT	19.928,04
ATIVO PERMANENTE	EST-01	ASSISTENTE SOCIAL	Especializacao Niv Sup(T)	S/nivel funcao	VENCIMENTO BASICO	66.427,04
ATIVO PERMANENTE	EST-01	NUTRICIONISTA-HABILITACAO	Mestrado(T)	S/nivel funcao	IQ - 52% - LEI 11.091/05 AT	34.542,00
ATIVO PERMANENTE	EST-01	NUTRICIONISTA-HABILITACAO	Mestrado(T)	S/nivel funcao	VENCIMENTO BASICO	66.427,04
ATIVO PERMANENTE	EST-01	ASSISTENTE EM ADMINISTRACAO	Graduacao Niv Sup Comple(T)	S/nivel funcao	IQ - 25% - LEI 11.091/05 AT	9.719,96
ATIVO PERMANENTE	EST-01	ASSISTENTE EM ADMINISTRACAO	Graduacao Niv Sup Comple(T)	S/nivel funcao	VENCIMENTO BASICO	38.880,12
ATIVO PERMANENTE	EST-01	ASSISTENTE EM ADMINISTRACAO	Mestrado(T)	S/nivel funcao	IQ - 35% - LEI 11.091/05 AT	13.608,00
ATIVO PERMANENTE	EST-01	ASSISTENTE EM ADMINISTRACAO	Mestrado(T)	S/nivel funcao	VENCIMENTO BASICO	38.880,12
ATIVO PERMANENTE	EST-01	ASSISTENTE EM ADMINISTRACAO	Graduacao Niv Sup Comple(T)	S/nivel funcao	IQ - 25% - LEI 11.091/05 AT	9.719,96
ATIVO PERMANENTE	EST-01	ASSISTENTE EM ADMINISTRACAO	Graduacao Niv Sup Comple(T)	S/nivel funcao	SUBSTITUICAO/INTERINO	260,14
ATIVO PERMANENTE	EST-01	ASSISTENTE EM ADMINISTRACAO	Graduacao Niv Sup Comple(T)	S/nivel funcao	VENCIMENTO BASICO	38.880,12
ATIVO PERMANENTE	EST-01	ASSISTENTE EM ADMINISTRACAO	Graduacao Niv Sup Comple(T)	S/nivel funcao	IQ - 25% - LEI 11.091/05 AT	1.481,40
ATIVO PERMANENTE	EST-01	ASSISTENTE EM ADMINISTRACAO	Graduacao Niv Sup Comple(T)	S/nivel funcao	VENCIMENTO BASICO	5.925,64
ATIVO PERMANENTE	EST-01	ENFERMEIRO-AREA	Especializacao Niv Sup(T)	S/nivel funcao	ADIC. DE INSALUBRIDADE	6.642,64

Apêndice 2 - Relação de Servidores com Remuneração - 2020

SITUAÇÃO VÍNCULO	SITUAÇÃO	CARGO	ESCOLARIDADE	NÍVEL	RUBRICA	REMUNERAÇÃO
ATIVO PERMANENTE	EST-01	ENFERMEIRO-AREA	Especializacao Niv Sup(T)	S/nivel funcao	IQ - 30% - LEI 11.091/05 AT	19.928,04
ATIVO PERMANENTE	EST-01	ENFERMEIRO-AREA	Especializacao Niv Sup(T)	S/nivel funcao	VENCIMENTO BASICO	66.427,04
ATIVO PERMANENTE	EST-01	TECNICO EM ENFERMAGEM	2o gr compl ou tec profiss	FG-0003	ADIC. DE INSALUBRIDADE	3.887,96
ATIVO PERMANENTE	EST-01	TECNICO EM ENFERMAGEM	2o gr compl ou tec profiss	FG-0003	ADIC.GESTAO EDUCACIONAL - AGE	3.284,40
ATIVO PERMANENTE	EST-01	TECNICO EM ENFERMAGEM	2o gr compl ou tec profiss	FG-0003	FUNCAO GRATIFICADA - FG - IFES	1.165,56
ATIVO PERMANENTE	EST-01	TECNICO EM ENFERMAGEM	2o gr compl ou tec profiss	FG-0003	LD.13	1.934,88
ATIVO PERMANENTE	EST-01	TECNICO EM ENFERMAGEM	2o gr compl ou tec profiss	FG-0003	VENCIMENTO BASICO	38.880,12
ATIVO EM OUTRO ORGAO	EST-08	SECRETARIO EXECUTIVO	Mestrado(T)	S/nivel funcao	IQ - 52% - LEI 11.091/05 AT	34.542,00
ATIVO EM OUTRO ORGAO	EST-08	SECRETARIO EXECUTIVO	Mestrado(T)	S/nivel funcao	VENCIMENTO BASICO	66.427,04
ATIVO PERMANENTE	EST-01	TECNICO EM ENFERMAGEM	Especializacao Niv Sup(T)	S/nivel funcao	ADIC. DE INSALUBRIDADE	2.915,96
ATIVO PERMANENTE	EST-01	TECNICO EM ENFERMAGEM	Especializacao Niv Sup(T)	S/nivel funcao	IQ - 30% - LEI 11.091/05 AT	8.747,96
ATIVO PERMANENTE	EST-01	TECNICO EM ENFERMAGEM	Especializacao Niv Sup(T)	S/nivel funcao	VENCIMENTO BASICO	29.160,04
ATIVO PERMANENTE	EST-01	ASSISTENTE EM ADMINISTRACAO	Graduacao Niv Sup Comple(T)	S/nivel funcao	IQ - 25% - LEI 11.091/05 AT	7.289,96
ATIVO PERMANENTE	EST-01	ASSISTENTE EM ADMINISTRACAO	Graduacao Niv Sup Comple(T)	S/nivel funcao	VENCIMENTO BASICO	29.160,04
ATIVO PERMANENTE	EST-01	ENFERMEIRO DO TRABALHO	Especializacao Niv Sup(T)	S/nivel funcao	VENCIMENTO BASICO	32.787,24
ATIVO PERMANENTE	EST-01	ASSISTENTE EM ADMINISTRACAO	Especializacao Niv Sup(T)	S/nivel funcao	IQ - 30% - LEI 11.091/05 AT	11.226,16
ATIVO PERMANENTE	EST-01	ASSISTENTE EM ADMINISTRACAO	Especializacao Niv Sup(T)	S/nivel funcao	VENCIMENTO BASICO	37.420,68
ATIVO PERMANENTE	EST-01	TEC EM TELECOMUNICACAO	Especializacao Niv Sup(T)	S/nivel funcao	IQ - 25% - LEI 11.091/05 AT	2.398,80
ATIVO PERMANENTE	EST-01	TEC EM TELECOMUNICACAO	Especializacao Niv Sup(T)	S/nivel funcao	IQ - 30% - LEI 11.091/05 AT	8.785,40
ATIVO PERMANENTE	EST-01	TEC EM TELECOMUNICACAO	Especializacao Niv Sup(T)	S/nivel funcao	SUBSTITUICAO/INTERINO	715,37
ATIVO PERMANENTE	EST-01	TEC EM TELECOMUNICACAO	Especializacao Niv Sup(T)	S/nivel funcao	VENCIMENTO BASICO	38.880,12
ATIVO PERMANENTE	EST-01	TEC EM TELECOMUNICACAO	Bacharel(T)	S/nivel funcao	IQ - 25% - LEI 11.091/05 AT	9.719,96
ATIVO PERMANENTE	EST-01	TEC EM TELECOMUNICACAO	Bacharel(T)	S/nivel funcao	VENCIMENTO BASICO	38.880,12
ATIVO PERMANENTE	EST-01	TECNICO EM PROTESE DENTARIA	Mestrado(T)	FG-0001	ADIC.GESTAO EDUCACIONAL - AGE	7.324,68
ATIVO PERMANENTE	EST-01	TECNICO EM PROTESE DENTARIA	Mestrado(T)	FG-0001	FUNCAO GRATIFICADA - FG - IFES	1.647,12
ATIVO PERMANENTE	EST-01	TECNICO EM PROTESE DENTARIA	Mestrado(T)	FG-0001	LD.13	2.734,32
ATIVO PERMANENTE	EST-01	TECNICO EM PROTESE DENTARIA	Mestrado(T)	FG-0001	IQ - 52% - LEI 11.091/05 AT	20.217,60
ATIVO PERMANENTE	EST-01	TECNICO EM PROTESE DENTARIA	Mestrado(T)	FG-0001	VENCIMENTO BASICO	38.880,12
ATIVO PERMANENTE	EST-01	TECNICO EM RADIOLOGIA	Graduacao Niv Sup Comple(T)	S/nivel funcao	ADIC. DE PERICULOSIDADE	3.838,08
ATIVO PERMANENTE	EST-01	TECNICO EM RADIOLOGIA	Graduacao Niv Sup Comple(T)	S/nivel funcao	IQ - 25% - LEI 11.091/05 AT	9.595,20
ATIVO PERMANENTE	EST-01	TECNICO EM RADIOLOGIA	Graduacao Niv Sup Comple(T)	S/nivel funcao	VENCIMENTO BASICO	38.381,16
ATIVO PERMANENTE	EST-01	ENFERMEIRO-AREA	Mestrado(T)	S/nivel funcao	ADIC. DE INSALUBRIDADE	6.074,40
ATIVO PERMANENTE	EST-01	ENFERMEIRO-AREA	Mestrado(T)	S/nivel funcao	IQ - 52% - LEI 11.091/05 AT	31.586,88
ATIVO PERMANENTE	EST-01	ENFERMEIRO-AREA	Mestrado(T)	S/nivel funcao	VENCIMENTO BASICO	60.744,12
ATIVO PERMANENTE	EST-01	ENFERMEIRO DO TRABALHO	Mestrado(T)	S/nivel funcao	ADIC. DE INSALUBRIDADE	6.642,64
ATIVO PERMANENTE	EST-01	ENFERMEIRO DO TRABALHO	Mestrado(T)	S/nivel funcao	IQ - 52% - LEI 11.091/05 AT	34.542,00
ATIVO PERMANENTE	EST-01	ENFERMEIRO DO TRABALHO	Mestrado(T)	S/nivel funcao	VENCIMENTO BASICO	66.427,04
ATIVO PERMANENTE	EST-01	ODONTOLOGO - 40 HORAS	Mestrado(T)	S/nivel funcao	IQ - 52% - LEI 11.091/05 AT	34.542,00
ATIVO PERMANENTE	EST-01	ODONTOLOGO - 40 HORAS	Mestrado(T)	S/nivel funcao	VENCIMENTO BASICO	66.427,04
ATIVO PERMANENTE	EST-01	FARMACEUTICO	Graduacao Niv Sup Comple(T)	S/nivel funcao	ADIC. DE INSALUBRIDADE	13.285,40
ATIVO PERMANENTE	EST-01	FARMACEUTICO	Graduacao Niv Sup Comple(T)	S/nivel funcao	VENCIMENTO BASICO	66.427,04
ATIVO PERMANENTE	EST-01	PEDAGOGO-AREA	Mestrado(T)	FG-0002	ADIC.GESTAO EDUCACIONAL - AGE	4.133,04
ATIVO PERMANENTE	EST-01	PEDAGOGO-AREA	Mestrado(T)	FG-0002	FUNCAO GRATIFICADA - FG - IFES	1.406,88
ATIVO PERMANENTE	EST-01	PEDAGOGO-AREA	Mestrado(T)	FG-0002	LD.13	2.335,44
ATIVO PERMANENTE	EST-01	PEDAGOGO-AREA	Mestrado(T)	FG-0002	IQ - 52% - LEI 11.091/05 AT	34.542,00

Apêndice 2 - Relação de Servidores com Remuneração - 2020

SITUAÇÃO VÍNCULO	SITUAÇÃO	CARGO	ESCOLARIDADE	NÍVEL	RUBRICA	REMUNERAÇÃO
ATIVO PERMANENTE	EST-01	PEDAGOGO-AREA	Mestrado(T)	FG-0002	VENCIMENTO BASICO	66.427,04
ATIVO PERMANENTE	EST-01	SECRETARIO EXECUTIVO	Mestrado(T)	FG-0001	ADIC.GESTAO EDUCACIONAL - AGE	6.714,29
ATIVO PERMANENTE	EST-01	SECRETARIO EXECUTIVO	Mestrado(T)	FG-0001	FUNCAO GRATIFICADA - FG - IFES	1.509,86
ATIVO PERMANENTE	EST-01	SECRETARIO EXECUTIVO	Mestrado(T)	FG-0001	LD.13	2.506,46
ATIVO PERMANENTE	EST-01	SECRETARIO EXECUTIVO	Mestrado(T)	FG-0001	IQ - 52% - LEI 11.091/05 AT	31.589,62
ATIVO PERMANENTE	EST-01	SECRETARIO EXECUTIVO	Mestrado(T)	FG-0001	VENCIMENTO BASICO	60.749,38
ATIVO PERMANENTE	EST-01	SECRETARIO EXECUTIVO	Mestrado(T)	S/nivel funcao	IQ - 52% - LEI 11.091/05 AT	2.952,38
ATIVO PERMANENTE	EST-01	SECRETARIO EXECUTIVO	Mestrado(T)	S/nivel funcao	VENCIMENTO BASICO	5.677,66
ATIVO PERMANENTE	EST-01	TECNICO EM HIGIENE DENTAL	Mestrado(T)	S/nivel funcao	ADIC. DE IRRADIACAO IONIZANTE	7.775,96
ATIVO PERMANENTE	EST-01	TECNICO EM HIGIENE DENTAL	Mestrado(T)	S/nivel funcao	IQ - 52% - LEI 11.091/05 AT	20.217,60
ATIVO PERMANENTE	EST-01	TECNICO EM HIGIENE DENTAL	Mestrado(T)	S/nivel funcao	VENCIMENTO BASICO	38.880,12
ATIVO PERMANENTE	EST-01	MEDICO-AREA	Especializacao Niv Sup(T)	S/nivel funcao	ADIC. DE INSALUBRIDADE	5.922,40
ATIVO PERMANENTE	EST-01	MEDICO-AREA	Especializacao Niv Sup(T)	S/nivel funcao	IQ - 30% - LEI 11.091/05 AT	17.767,20
ATIVO PERMANENTE	EST-01	MEDICO-AREA	Especializacao Niv Sup(T)	S/nivel funcao	VENCIMENTO BASICO	59.224,04
ATIVO PERMANENTE	EST-01	TECNICO EM FARMACIA	Graduacao Niv Sup Comple(T)	S/nivel funcao	ADIC. DE INSALUBRIDADE	7.775,96
ATIVO PERMANENTE	EST-01	TECNICO EM FARMACIA	Graduacao Niv Sup Comple(T)	S/nivel funcao	IQ - 25% - LEI 11.091/05 AT	9.719,96
ATIVO PERMANENTE	EST-01	TECNICO EM FARMACIA	Graduacao Niv Sup Comple(T)	S/nivel funcao	VENCIMENTO BASICO	38.880,12
ATIVO PERMANENTE	EST-01	TECNICO EM HIGIENE DENTAL	Pos-Graduacao(T)	S/nivel funcao	ADIC. DE INSALUBRIDADE	7.775,96
ATIVO PERMANENTE	EST-01	TECNICO EM HIGIENE DENTAL	Pos-Graduacao(T)	S/nivel funcao	IQ - 30% - LEI 11.091/05 AT	11.663,96
ATIVO PERMANENTE	EST-01	TECNICO EM HIGIENE DENTAL	Pos-Graduacao(T)	S/nivel funcao	VENCIMENTO BASICO	38.880,12
ATIVO PERMANENTE	EST-01	ASSISTENTE EM ADMINISTRACAO	Graduacao Niv Sup Comple(T)	FG-0004	ADIC.GESTAO EDUCACIONAL - AGE	282,72
ATIVO PERMANENTE	EST-01	ASSISTENTE EM ADMINISTRACAO	Graduacao Niv Sup Comple(T)	FG-0004	FUNCAO GRATIFICADA - FG - IFES	199,17
ATIVO PERMANENTE	EST-01	ASSISTENTE EM ADMINISTRACAO	Graduacao Niv Sup Comple(T)	FG-0004	LD.13	330,60
ATIVO PERMANENTE	EST-01	ASSISTENTE EM ADMINISTRACAO	Graduacao Niv Sup Comple(T)	FG-0004	IQ - 15% - LEI 11.091/05 AT	1.385,25
ATIVO PERMANENTE	EST-01	ASSISTENTE EM ADMINISTRACAO	Graduacao Niv Sup Comple(T)	FG-0004	VENCIMENTO BASICO	9.235,11
ATIVO PERMANENTE	EST-01	ASSISTENTE EM ADMINISTRACAO	Graduacao Niv Sup Comple(T)	S/nivel funcao	FG IFE'S DECISÃO JUDICIAL	2.437,47
ATIVO PERMANENTE	EST-01	ASSISTENTE EM ADMINISTRACAO	Graduacao Niv Sup Comple(T)	S/nivel funcao	IQ - 15% - LEI 11.091/05 AT	4.017,11
ATIVO PERMANENTE	EST-01	ASSISTENTE EM ADMINISTRACAO	Graduacao Niv Sup Comple(T)	S/nivel funcao	VENCIMENTO BASICO	26.780,93
ATIVO PERMANENTE	EST-01	ASSISTENTE EM ADMINISTRACAO	Especializacao Niv Sup(T)	S/nivel funcao	IQ - 30% - LEI 11.091/05 AT	11.663,96
ATIVO PERMANENTE	EST-01	ASSISTENTE EM ADMINISTRACAO	Especializacao Niv Sup(T)	S/nivel funcao	SUBSTITUICAO/INTERINO	385,28
ATIVO PERMANENTE	EST-01	ASSISTENTE EM ADMINISTRACAO	Especializacao Niv Sup(T)	S/nivel funcao	VENCIMENTO BASICO	38.880,12
ATIVO PERMANENTE	EST-01	ASSISTENTE EM ADMINISTRACAO	Especializacao Niv Sup(T)	FG-0003	ADIC.GESTAO EDUCACIONAL - AGE	3.284,40
ATIVO PERMANENTE	EST-01	ASSISTENTE EM ADMINISTRACAO	Especializacao Niv Sup(T)	FG-0003	FUNCAO GRATIFICADA - FG - IFES	1.165,56
ATIVO PERMANENTE	EST-01	ASSISTENTE EM ADMINISTRACAO	Especializacao Niv Sup(T)	FG-0003	LD.13	1.934,88
ATIVO PERMANENTE	EST-01	ASSISTENTE EM ADMINISTRACAO	Especializacao Niv Sup(T)	FG-0003	IQ - 30% - LEI 11.091/05 AT	11.663,96
ATIVO PERMANENTE	EST-01	ASSISTENTE EM ADMINISTRACAO	Especializacao Niv Sup(T)	FG-0003	VENCIMENTO BASICO	38.880,12
ATIVO PERMANENTE	EST-01	ASSISTENTE EM ADMINISTRACAO	Graduacao Niv Sup Comple(T)	S/nivel funcao	IQ - 25% - LEI 11.091/05 AT	9.719,96
ATIVO PERMANENTE	EST-01	ASSISTENTE EM ADMINISTRACAO	Graduacao Niv Sup Comple(T)	S/nivel funcao	VENCIMENTO BASICO	38.880,12
ATIVO PERMANENTE	EST-01	ASSISTENTE EM ADMINISTRACAO	Graduacao Niv Sup Comple(T)	FG-0004	ADIC.GESTAO EDUCACIONAL - AGE	282,72
ATIVO PERMANENTE	EST-01	ASSISTENTE EM ADMINISTRACAO	Graduacao Niv Sup Comple(T)	FG-0004	FUNCAO GRATIFICADA - FG - IFES	199,17
ATIVO PERMANENTE	EST-01	ASSISTENTE EM ADMINISTRACAO	Graduacao Niv Sup Comple(T)	FG-0004	LD.13	330,60
ATIVO PERMANENTE	EST-01	ASSISTENTE EM ADMINISTRACAO	Graduacao Niv Sup Comple(T)	FG-0004	IQ - 25% - LEI 11.091/05 AT	2.492,37
ATIVO PERMANENTE	EST-01	ASSISTENTE EM ADMINISTRACAO	Graduacao Niv Sup Comple(T)	FG-0004	VENCIMENTO BASICO	9.969,51
ATIVO PERMANENTE	EST-01	ASSISTENTE EM ADMINISTRACAO	Graduacao Niv Sup Comple(T)	S/nivel funcao	FG IFE'S DECISÃO JUDICIAL	2.437,47
ATIVO PERMANENTE	EST-01	ASSISTENTE EM ADMINISTRACAO	Graduacao Niv Sup Comple(T)	S/nivel funcao	IQ - 25% - LEI 11.091/05 AT	7.227,59

Apêndice 2 - Relação de Servidores com Remuneração - 2020

SITUAÇÃO VÍNCULO	SITUAÇÃO	CARGO	ESCOLARIDADE	NÍVEL	RUBRICA	REMUNERAÇÃO
ATIVO PERMANENTE	EST-01	ASSISTENTE EM ADMINISTRACAO	Graduacao Niv Sup Comple(T)	S/nivel funcao	VENCIMENTO BASICO	28.910,61
ATIVO PERMANENTE	EST-01	ASSISTENTE EM ADMINISTRACAO	Especializacao Niv Sup(T)	S/nivel funcao	IQ - 30% - LEI 11.091/05 AT	11.663,96
ATIVO PERMANENTE	EST-01	ASSISTENTE EM ADMINISTRACAO	Especializacao Niv Sup(T)	S/nivel funcao	VENCIMENTO BASICO	38.880,12
ATIVO PERMANENTE	EST-01	ASSISTENTE EM ADMINISTRACAO	Graduacao Niv Sup Comple(T)	FG-0003	ADIC.GESTAO EDUCACIONAL - AGE	1.915,90
ATIVO PERMANENTE	EST-01	ASSISTENTE EM ADMINISTRACAO	Graduacao Niv Sup Comple(T)	FG-0003	FUNCAO GRATIFICADA - FG - IFES	679,91
ATIVO PERMANENTE	EST-01	ASSISTENTE EM ADMINISTRACAO	Graduacao Niv Sup Comple(T)	FG-0003	LD.13	1.128,68
ATIVO PERMANENTE	EST-01	ASSISTENTE EM ADMINISTRACAO	Graduacao Niv Sup Comple(T)	FG-0003	IQ - 52% - LEI 11.091/05 AT	11.901,70
ATIVO PERMANENTE	EST-01	ASSISTENTE EM ADMINISTRACAO	Graduacao Niv Sup Comple(T)	FG-0003	VENCIMENTO BASICO	22.887,97
ATIVO PERMANENTE	EST-01	ASSISTENTE EM ADMINISTRACAO	Graduacao Niv Sup Comple(T)	S/nivel funcao	IQ - 52% - LEI 11.091/05 AT	8.315,90
ATIVO PERMANENTE	EST-01	ASSISTENTE EM ADMINISTRACAO	Graduacao Niv Sup Comple(T)	S/nivel funcao	SUBSTITUICAO/INTERINO	709,43
ATIVO PERMANENTE	EST-01	ASSISTENTE EM ADMINISTRACAO	Graduacao Niv Sup Comple(T)	S/nivel funcao	VENCIMENTO BASICO	15.992,15
ATIVO PERMANENTE	EST-01	ASSISTENTE EM ADMINISTRACAO	Graduacao Niv Sup Comple(T)	FG-0003	ADIC.GESTAO EDUCACIONAL - AGE	3.010,70
ATIVO PERMANENTE	EST-01	ASSISTENTE EM ADMINISTRACAO	Graduacao Niv Sup Comple(T)	FG-0003	FUNCAO GRATIFICADA - FG - IFES	1.068,43
ATIVO PERMANENTE	EST-01	ASSISTENTE EM ADMINISTRACAO	Graduacao Niv Sup Comple(T)	FG-0003	LD.13	1.773,64
ATIVO PERMANENTE	EST-01	ASSISTENTE EM ADMINISTRACAO	Graduacao Niv Sup Comple(T)	FG-0003	IQ - 25% - LEI 11.091/05 AT	8.920,36
ATIVO PERMANENTE	EST-01	ASSISTENTE EM ADMINISTRACAO	Graduacao Niv Sup Comple(T)	FG-0003	VENCIMENTO BASICO	35.681,69
ATIVO PERMANENTE	EST-01	ASSISTENTE EM ADMINISTRACAO	Graduacao Niv Sup Comple(T)	S/nivel funcao	IQ - 25% - LEI 11.091/05 AT	799,60
ATIVO PERMANENTE	EST-01	ASSISTENTE EM ADMINISTRACAO	Graduacao Niv Sup Comple(T)	S/nivel funcao	VENCIMENTO BASICO	3.198,43
ATIVO PERMANENTE	EST-01	ASSISTENTE EM ADMINISTRACAO	Graduacao Niv Sup Comple(T)	S/nivel funcao	IQ - 25% - LEI 11.091/05 AT	9.719,96
ATIVO PERMANENTE	EST-01	ASSISTENTE EM ADMINISTRACAO	Graduacao Niv Sup Comple(T)	S/nivel funcao	VENCIMENTO BASICO	38.880,12
ATIVO PERMANENTE	EST-01	SECRETARIO EXECUTIVO	Especializacao Niv Sup(T)	S/nivel funcao	IQ - 30% - LEI 11.091/05 AT	19.928,04
ATIVO PERMANENTE	EST-01	SECRETARIO EXECUTIVO	Especializacao Niv Sup(T)	S/nivel funcao	VENCIMENTO BASICO	66.427,04
ATIVO PERMANENTE	EST-01	ASSISTENTE EM ADMINISTRACAO	Graduacao Niv Sup Comple(T)	S/nivel funcao	IQ - 25% - LEI 11.091/05 AT	9.719,96
ATIVO PERMANENTE	EST-01	ASSISTENTE EM ADMINISTRACAO	Graduacao Niv Sup Comple(T)	S/nivel funcao	VENCIMENTO BASICO	38.880,12
ATIVO PERMANENTE	EST-04	S/cargo	Sup compl ou hab legal eqv	CD-0004	CARGO DE DIRECAO - EST04	77.055,12
ATIVO PERMANENTE	EST-01	TECNOLOGO-FORMACAO	Especializacao Niv Sup(T)	S/nivel funcao	IQ - 30% - LEI 11.091/05 AT	9.477,51
ATIVO PERMANENTE	EST-01	TECNOLOGO-FORMACAO	Especializacao Niv Sup(T)	S/nivel funcao	SUBSTITUICAO/INTERINO	230,56
ATIVO PERMANENTE	EST-01	TECNOLOGO-FORMACAO	Especializacao Niv Sup(T)	S/nivel funcao	VENCIMENTO BASICO	31.591,84
ATIVO PERMANENTE	EST-01	AUXILIAR DE ENFERMAGEM	Graduacao Niv Sup Comple(T)	S/nivel funcao	ADIC. DE INSALUBRIDADE	1.545,24
ATIVO PERMANENTE	EST-01	AUXILIAR DE ENFERMAGEM	Graduacao Niv Sup Comple(T)	S/nivel funcao	IQ - 25% - LEI 11.091/05 AT	3.863,16
ATIVO PERMANENTE	EST-01	AUXILIAR DE ENFERMAGEM	Graduacao Niv Sup Comple(T)	S/nivel funcao	VENCIMENTO BASICO	15.452,68
ATIVO PERMANENTE	EST-01	PROFESSOR DO MAGISTERIO SUPERI	Doutorado(T)	FUC-0001	ADIC. DE INSALUBRIDADE	10.502,61
ATIVO PERMANENTE	EST-01	PROFESSOR DO MAGISTERIO SUPERI	Doutorado(T)	FUC-0001	COMIS.COORD.CURSO	8.848,62
ATIVO PERMANENTE	EST-01	PROFESSOR DO MAGISTERIO SUPERI	Doutorado(T)	FUC-0001	RT - RETRIB. POR TITULACAO AT	60.390,29
ATIVO PERMANENTE	EST-01	PROFESSOR DO MAGISTERIO SUPERI	Doutorado(T)	FUC-0001	VENCIMENTO BASICO	52.513,24
ATIVO PERMANENTE	EST-01	PROFESSOR DO MAGISTERIO SUPERI	Doutorado(T)	S/nivel funcao	ADIC. DE INSALUBRIDADE	3.424,77
ATIVO PERMANENTE	EST-01	PROFESSOR DO MAGISTERIO SUPERI	Doutorado(T)	S/nivel funcao	RT - RETRIB. POR TITULACAO AT	19.692,48
ATIVO PERMANENTE	EST-01	PROFESSOR DO MAGISTERIO SUPERI	Doutorado(T)	S/nivel funcao	VENCIMENTO BASICO	17.123,88
ATIVO PERMANENTE	EST-01	ANALISTA DE TEC DA INFORMACAO	Especializacao Niv Sup(T)	S/nivel funcao	IQ - 52% - LEI 11.091/05 AT	34.320,36
ATIVO PERMANENTE	EST-01	ANALISTA DE TEC DA INFORMACAO	Especializacao Niv Sup(T)	S/nivel funcao	VENCIMENTO BASICO	66.000,82
ATIVO EM OUTRO ORGAO	EST-08	MEDICO-AREA	Mestrado(T)	S/nivel funcao	IQ - 52% - LEI 11.091/05 AT	61.197,78
ATIVO EM OUTRO ORGAO	EST-08	MEDICO-AREA	Mestrado(T)	S/nivel funcao	VENCIMENTO BASICO	117.688,04
ATIVO PERMANENTE	EST-01	PROFESSOR DO MAGISTERIO SUPERI	Doutorado(T)	S/nivel funcao	ADIC. DE INSALUBRIDADE	7.123,44
ATIVO PERMANENTE	EST-01	PROFESSOR DO MAGISTERIO SUPERI	Doutorado(T)	S/nivel funcao	RT - RETRIB. POR TITULACAO AT	81.920,76
ATIVO PERMANENTE	EST-01	PROFESSOR DO MAGISTERIO SUPERI	Doutorado(T)	S/nivel funcao	VENCIMENTO BASICO	71.235,36

Apêndice 2 - Relação de Servidores com Remuneração - 2020

SITUAÇÃO VÍNCULO	SITUAÇÃO	CARGO	ESCOLARIDADE	NÍVEL	RUBRICA	REMUNERAÇÃO
ATIVO PERMANENTE	EST-01	ANALISTA DE TEC DA INFORMACAO	Mestrado(T)	FG-0001	ADIC.GESTAO EDUCACIONAL - AGE	7.324,68
ATIVO PERMANENTE	EST-01	ANALISTA DE TEC DA INFORMACAO	Mestrado(T)	FG-0001	FUNCAO GRATIFICADA - FG - IFES	1.647,12
ATIVO PERMANENTE	EST-01	ANALISTA DE TEC DA INFORMACAO	Mestrado(T)	FG-0001	LD.13	2.734,32
ATIVO PERMANENTE	EST-01	ANALISTA DE TEC DA INFORMACAO	Mestrado(T)	FG-0001	IQ - 52% - LEI 11.091/05 AT	34.320,36
ATIVO PERMANENTE	EST-01	ANALISTA DE TEC DA INFORMACAO	Mestrado(T)	FG-0001	VENCIMENTO BASICO	66.000,82
ATIVO PERMANENTE	EST-01	PEDAGOGO-AREA	Especializacao Niv Sup(T)	S/nivel funcao	IQ - 30% - LEI 11.091/05 AT	19.800,18
ATIVO PERMANENTE	EST-01	PEDAGOGO-AREA	Especializacao Niv Sup(T)	S/nivel funcao	VENCIMENTO BASICO	66.000,82
ATIVO PERMANENTE	EST-01	SECRETARIO EXECUTIVO	Especializacao Niv Sup(T)	S/nivel funcao	IQ - 30% - LEI 11.091/05 AT	19.800,18
ATIVO PERMANENTE	EST-01	SECRETARIO EXECUTIVO	Especializacao Niv Sup(T)	S/nivel funcao	VENCIMENTO BASICO	66.000,82
ATIVO PERMANENTE	EST-01	PROFESSOR DO MAGISTERIO SUPERI	Doutorado(T)	S/nivel funcao	ADIC. DE INSALUBRIDADE	7.123,44
ATIVO PERMANENTE	EST-01	PROFESSOR DO MAGISTERIO SUPERI	Doutorado(T)	S/nivel funcao	RT - RETRIB. POR TITULAÇÃO AT	81.920,76
ATIVO PERMANENTE	EST-01	PROFESSOR DO MAGISTERIO SUPERI	Doutorado(T)	S/nivel funcao	VENCIMENTO BASICO	71.235,36
ATIVO PERMANENTE	EST-01	PROFESSOR DO MAGISTERIO SUPERI	Doutorado(T)	S/nivel funcao	RT - RETRIB. POR TITULAÇÃO AT	81.920,76
ATIVO PERMANENTE	EST-01	PROFESSOR DO MAGISTERIO SUPERI	Doutorado(T)	S/nivel funcao	VENCIMENTO BASICO	71.235,36
ATIVO PERMANENTE	EST-01	PROFESSOR DO MAGISTERIO SUPERI	Doutorado(T)	CD-0004	CARGO DE DIRECAO - CD	46.233,12
ATIVO PERMANENTE	EST-01	PROFESSOR DO MAGISTERIO SUPERI	Doutorado(T)	CD-0004	RT - RETRIB. POR TITULAÇÃO AT	81.920,76
ATIVO PERMANENTE	EST-01	PROFESSOR DO MAGISTERIO SUPERI	Doutorado(T)	CD-0004	VENCIMENTO BASICO	71.235,36
ATIVO PERMANENTE	EST-01	PROFESSOR DO MAGISTERIO SUPERI	Doutorado(T)	S/nivel funcao	ADIC. DE INSALUBRIDADE	14.247,00
ATIVO PERMANENTE	EST-01	PROFESSOR DO MAGISTERIO SUPERI	Doutorado(T)	S/nivel funcao	RT - RETRIB. POR TITULAÇÃO AT	81.920,76
ATIVO PERMANENTE	EST-01	PROFESSOR DO MAGISTERIO SUPERI	Doutorado(T)	S/nivel funcao	VENCIMENTO BASICO	71.235,36
ATIVO PERMANENTE	EST-01	PROFESSOR DO MAGISTERIO SUPERI	Doutorado(T)	S/nivel funcao	ADIC. DE INSALUBRIDADE	7.123,44
ATIVO PERMANENTE	EST-01	PROFESSOR DO MAGISTERIO SUPERI	Doutorado(T)	S/nivel funcao	RT - RETRIB. POR TITULAÇÃO AT	81.920,76
ATIVO PERMANENTE	EST-01	PROFESSOR DO MAGISTERIO SUPERI	Doutorado(T)	S/nivel funcao	VENCIMENTO BASICO	71.235,36
ATIVO EM OUTRO ORGAO	EST-08	PROFESSOR DO MAGISTERIO SUPERI	Doutorado(T)	S/nivel funcao	RT - RETRIB. POR TITULAÇÃO AT	80.870,48
ATIVO EM OUTRO ORGAO	EST-08	PROFESSOR DO MAGISTERIO SUPERI	Doutorado(T)	S/nivel funcao	VENCIMENTO BASICO	70.322,08
ATIVO PERMANENTE	EST-01	PROFESSOR DO MAGISTERIO SUPERI	Doutorado(T)	S/nivel funcao	RT - RETRIB. POR TITULAÇÃO AT	81.920,76
ATIVO PERMANENTE	EST-01	PROFESSOR DO MAGISTERIO SUPERI	Doutorado(T)	S/nivel funcao	VENCIMENTO BASICO	71.235,36
ATIVO PERMANENTE	EST-01	PROFESSOR DO MAGISTERIO SUPERI	Doutorado(T)	S/nivel funcao	ADIC. DE INSALUBRIDADE	6.849,48
ATIVO PERMANENTE	EST-01	PROFESSOR DO MAGISTERIO SUPERI	Doutorado(T)	S/nivel funcao	RT - RETRIB. POR TITULAÇÃO AT	78.769,92
ATIVO PERMANENTE	EST-01	PROFESSOR DO MAGISTERIO SUPERI	Doutorado(T)	S/nivel funcao	VENCIMENTO BASICO	68.495,52
ATIVO PERMANENTE	EST-01	PROFESSOR DO MAGISTERIO SUPERI	Doutorado(T)	S/nivel funcao	ADIC. DE INSALUBRIDADE	14.247,00
ATIVO PERMANENTE	EST-01	PROFESSOR DO MAGISTERIO SUPERI	Doutorado(T)	S/nivel funcao	RT - RETRIB. POR TITULAÇÃO AT	81.920,76
ATIVO PERMANENTE	EST-01	PROFESSOR DO MAGISTERIO SUPERI	Doutorado(T)	S/nivel funcao	VENCIMENTO BASICO	71.235,36
ATIVO PERMANENTE	EST-01	PROFESSOR DO MAGISTERIO SUPERI	Doutorado(T)	S/nivel funcao	ADIC. DE INSALUBRIDADE	14.247,00
ATIVO PERMANENTE	EST-01	PROFESSOR DO MAGISTERIO SUPERI	Doutorado(T)	S/nivel funcao	RT - RETRIB. POR TITULAÇÃO AT	81.920,76
ATIVO PERMANENTE	EST-01	PROFESSOR DO MAGISTERIO SUPERI	Doutorado(T)	S/nivel funcao	VENCIMENTO BASICO	71.235,36
ATIVO PERMANENTE	EST-01	PROFESSOR DO MAGISTERIO SUPERI	Doutorado(T)	FUC-0001	ADIC. DE INSALUBRIDADE	1.187,25
ATIVO PERMANENTE	EST-01	PROFESSOR DO MAGISTERIO SUPERI	Doutorado(T)	FUC-0001	COMIS.COORD.CURSO	983,18
ATIVO PERMANENTE	EST-01	PROFESSOR DO MAGISTERIO SUPERI	Doutorado(T)	FUC-0001	RT - RETRIB. POR TITULAÇÃO AT	6.826,73
ATIVO PERMANENTE	EST-01	PROFESSOR DO MAGISTERIO SUPERI	Doutorado(T)	FUC-0001	VENCIMENTO BASICO	5.936,28
ATIVO PERMANENTE	EST-01	PROFESSOR DO MAGISTERIO SUPERI	Doutorado(T)	S/nivel funcao	ADIC. DE INSALUBRIDADE	10.685,25
ATIVO PERMANENTE	EST-01	PROFESSOR DO MAGISTERIO SUPERI	Doutorado(T)	S/nivel funcao	RT - RETRIB. POR TITULAÇÃO AT	75.094,03
ATIVO PERMANENTE	EST-01	PROFESSOR DO MAGISTERIO SUPERI	Doutorado(T)	S/nivel funcao	VENCIMENTO BASICO	65.299,08
ATIVO PERMANENTE	EST-01	PROFESSOR DO MAGISTERIO SUPERI	Doutorado(T)	S/nivel funcao	RT - RETRIB. POR TITULAÇÃO AT	78.769,92
ATIVO PERMANENTE	EST-01	PROFESSOR DO MAGISTERIO SUPERI	Doutorado(T)	S/nivel funcao	VENCIMENTO BASICO	68.495,52

Apêndice 2 - Relação de Servidores com Remuneração - 2020

SITUAÇÃO VÍNCULO	SITUAÇÃO	CARGO	ESCOLARIDADE	NÍVEL	RUBRICA	REMUNERAÇÃO
ATIVO PERMANENTE	EST-01	PROFESSOR DO MAGISTERIO SUPERI	Doutorado(T)	FUC-0001	ADIC. DE INSALUBRIDADE	9.498,00
ATIVO PERMANENTE	EST-01	PROFESSOR DO MAGISTERIO SUPERI	Doutorado(T)	FUC-0001	COMIS.COORD.CURSO	7.865,44
ATIVO PERMANENTE	EST-01	PROFESSOR DO MAGISTERIO SUPERI	Doutorado(T)	FUC-0001	RT - RETRIB. POR TITULAÇÃO AT	54.613,84
ATIVO PERMANENTE	EST-01	PROFESSOR DO MAGISTERIO SUPERI	Doutorado(T)	FUC-0001	VENCIMENTO BASICO	47.490,24
ATIVO PERMANENTE	EST-01	PROFESSOR DO MAGISTERIO SUPERI	Doutorado(T)	S/nivel funcao	ADIC. DE INSALUBRIDADE	4.749,00
ATIVO PERMANENTE	EST-01	PROFESSOR DO MAGISTERIO SUPERI	Doutorado(T)	S/nivel funcao	RT - RETRIB. POR TITULAÇÃO AT	27.306,92
ATIVO PERMANENTE	EST-01	PROFESSOR DO MAGISTERIO SUPERI	Doutorado(T)	S/nivel funcao	VENCIMENTO BASICO	23.745,12
ATIVO PERMANENTE	EST-01	PROFESSOR DO MAGISTERIO SUPERI	Doutorado(T)	FUC-0001	COMIS.COORD.CURSO	5.899,08
ATIVO PERMANENTE	EST-01	PROFESSOR DO MAGISTERIO SUPERI	Doutorado(T)	FUC-0001	RT - RETRIB. POR TITULAÇÃO AT	40.960,38
ATIVO PERMANENTE	EST-01	PROFESSOR DO MAGISTERIO SUPERI	Doutorado(T)	FUC-0001	VENCIMENTO BASICO	35.617,68
ATIVO PERMANENTE	EST-01	PROFESSOR DO MAGISTERIO SUPERI	Doutorado(T)	S/nivel funcao	RT - RETRIB. POR TITULAÇÃO AT	40.960,38
ATIVO PERMANENTE	EST-01	PROFESSOR DO MAGISTERIO SUPERI	Doutorado(T)	S/nivel funcao	VENCIMENTO BASICO	35.617,68
ATIVO PERMANENTE	EST-01	PROFESSOR DO MAGISTERIO SUPERI	Doutorado(T)	S/nivel funcao	RT - RETRIB. POR TITULAÇÃO AT	80.345,34
ATIVO PERMANENTE	EST-01	PROFESSOR DO MAGISTERIO SUPERI	Doutorado(T)	S/nivel funcao	VENCIMENTO BASICO	69.865,44
ATIVO PERMANENTE	EST-01	PROFESSOR DO MAGISTERIO SUPERI	Doutorado(T)	S/nivel funcao	RT - RETRIB. POR TITULAÇÃO AT	81.920,76
ATIVO PERMANENTE	EST-01	PROFESSOR DO MAGISTERIO SUPERI	Doutorado(T)	S/nivel funcao	VENCIMENTO BASICO	71.235,36
ATIVO PERMANENTE	EST-01	PROFESSOR DO MAGISTERIO SUPERI	Doutorado(T)	FUC-0001	ADIC. DE INSALUBRIDADE	4.749,00
ATIVO PERMANENTE	EST-01	PROFESSOR DO MAGISTERIO SUPERI	Doutorado(T)	FUC-0001	COMIS.COORD.CURSO	3.801,63
ATIVO PERMANENTE	EST-01	PROFESSOR DO MAGISTERIO SUPERI	Doutorado(T)	FUC-0001	RT - RETRIB. POR TITULAÇÃO AT	27.306,92
ATIVO PERMANENTE	EST-01	PROFESSOR DO MAGISTERIO SUPERI	Doutorado(T)	FUC-0001	VENCIMENTO BASICO	23.745,12
ATIVO PERMANENTE	EST-01	PROFESSOR DO MAGISTERIO SUPERI	Doutorado(T)	S/nivel funcao	ADIC. DE INSALUBRIDADE	9.498,00
ATIVO PERMANENTE	EST-01	PROFESSOR DO MAGISTERIO SUPERI	Doutorado(T)	S/nivel funcao	RT - RETRIB. POR TITULAÇÃO AT	54.613,84
ATIVO PERMANENTE	EST-01	PROFESSOR DO MAGISTERIO SUPERI	Doutorado(T)	S/nivel funcao	VENCIMENTO BASICO	47.490,24
ATIVO PERMANENTE	EST-01	PROFESSOR DO MAGISTERIO SUPERI	Doutorado(T)	S/nivel funcao	ADIC. DE INSALUBRIDADE	14.201,34
ATIVO PERMANENTE	EST-01	PROFESSOR DO MAGISTERIO SUPERI	Doutorado(T)	S/nivel funcao	RT - RETRIB. POR TITULAÇÃO AT	81.658,19
ATIVO PERMANENTE	EST-01	PROFESSOR DO MAGISTERIO SUPERI	Doutorado(T)	S/nivel funcao	VENCIMENTO BASICO	71.007,04
ATIVO PERMANENTE	EST-01	PROFESSOR DO MAGISTERIO SUPERI	Doutorado(T)	S/nivel funcao	ADIC. DE INSALUBRIDADE	7.123,44
ATIVO PERMANENTE	EST-01	PROFESSOR DO MAGISTERIO SUPERI	Doutorado(T)	S/nivel funcao	RT - RETRIB. POR TITULAÇÃO AT	81.920,76
ATIVO PERMANENTE	EST-01	PROFESSOR DO MAGISTERIO SUPERI	Doutorado(T)	S/nivel funcao	VENCIMENTO BASICO	71.235,36
ATIVO PERMANENTE	EST-01	PROFESSOR DO MAGISTERIO SUPERI	Doutorado(T)	S/nivel funcao	ADIC. DE INSALUBRIDADE	14.247,00
ATIVO PERMANENTE	EST-01	PROFESSOR DO MAGISTERIO SUPERI	Doutorado(T)	S/nivel funcao	RT - RETRIB. POR TITULAÇÃO AT	81.920,76
ATIVO PERMANENTE	EST-01	PROFESSOR DO MAGISTERIO SUPERI	Doutorado(T)	S/nivel funcao	VENCIMENTO BASICO	71.235,36
ATIVO PERMANENTE	EST-01	PROFESSOR DO MAGISTERIO SUPERI	Doutorado(T)	FUC-0001	ADIC. DE INSALUBRIDADE	7.123,44
ATIVO PERMANENTE	EST-01	PROFESSOR DO MAGISTERIO SUPERI	Doutorado(T)	FUC-0001	COMIS.COORD.CURSO	11.798,16
ATIVO PERMANENTE	EST-01	PROFESSOR DO MAGISTERIO SUPERI	Doutorado(T)	FUC-0001	RT - RETRIB. POR TITULAÇÃO AT	81.920,76
ATIVO PERMANENTE	EST-01	PROFESSOR DO MAGISTERIO SUPERI	Doutorado(T)	FUC-0001	VENCIMENTO BASICO	71.235,36
ATIVO PERMANENTE	EST-01	PROFESSOR DO MAGISTERIO SUPERI	Doutorado(T)	S/nivel funcao	ADIC. DE INSALUBRIDADE	7.123,44
ATIVO PERMANENTE	EST-01	PROFESSOR DO MAGISTERIO SUPERI	Doutorado(T)	S/nivel funcao	RT - RETRIB. POR TITULAÇÃO AT	81.920,76
ATIVO PERMANENTE	EST-01	PROFESSOR DO MAGISTERIO SUPERI	Doutorado(T)	S/nivel funcao	VENCIMENTO BASICO	71.235,36
ATIVO PERMANENTE	EST-01	PROFESSOR DO MAGISTERIO SUPERI	Doutorado(T)	S/nivel funcao	RT - RETRIB. POR TITULAÇÃO AT	77.255,10
ATIVO PERMANENTE	EST-01	PROFESSOR DO MAGISTERIO SUPERI	Doutorado(T)	S/nivel funcao	VENCIMENTO BASICO	67.178,34
ATIVO PERMANENTE	EST-01	PROFESSOR DO MAGISTERIO SUPERI	Doutorado(T)	S/nivel funcao	ADIC. DE INSALUBRIDADE	7.123,44
ATIVO PERMANENTE	EST-01	PROFESSOR DO MAGISTERIO SUPERI	Doutorado(T)	S/nivel funcao	RT - RETRIB. POR TITULAÇÃO AT	81.920,76
ATIVO PERMANENTE	EST-01	PROFESSOR DO MAGISTERIO SUPERI	Doutorado(T)	S/nivel funcao	SUBSTITUICAO/INTERINO	163,86
ATIVO PERMANENTE	EST-01	PROFESSOR DO MAGISTERIO SUPERI	Doutorado(T)	S/nivel funcao	VENCIMENTO BASICO	71.235,36

Apêndice 2 - Relação de Servidores com Remuneração - 2020

SITUAÇÃO VÍNCULO	SITUAÇÃO	CARGO	ESCOLARIDADE	NÍVEL	RUBRICA	REMUNERAÇÃO
ATIVO PERMANENTE	EST-01	PROFESSOR DO MAGISTERIO SUPERI	Doutorado(T)	S/nivel funcao	ADIC. DE INSALUBRIDADE	7.123,44
ATIVO PERMANENTE	EST-01	PROFESSOR DO MAGISTERIO SUPERI	Doutorado(T)	S/nivel funcao	RT - RETRIB. POR TITULAÇÃO AT	81.920,76
ATIVO PERMANENTE	EST-01	PROFESSOR DO MAGISTERIO SUPERI	Doutorado(T)	S/nivel funcao	VENCIMENTO BASICO	71.235,36
ATIVO PERMANENTE	EST-01	PROFESSOR DO MAGISTERIO SUPERI	Doutorado(T)	S/nivel funcao	ADIC. DE INSALUBRIDADE	2.374,48
ATIVO PERMANENTE	EST-01	PROFESSOR DO MAGISTERIO SUPERI	Doutorado(T)	S/nivel funcao	RT - RETRIB. POR TITULAÇÃO AT	81.920,76
ATIVO PERMANENTE	EST-01	PROFESSOR DO MAGISTERIO SUPERI	Doutorado(T)	S/nivel funcao	VENCIMENTO BASICO	71.235,36
ATIVO PERMANENTE	EST-01	PROFESSOR DO MAGISTERIO SUPERI	Doutorado(T)	S/nivel funcao	ADIC. DE INSALUBRIDADE	14.247,00
ATIVO PERMANENTE	EST-01	PROFESSOR DO MAGISTERIO SUPERI	Doutorado(T)	S/nivel funcao	RT - RETRIB. POR TITULAÇÃO AT	81.920,76
ATIVO PERMANENTE	EST-01	PROFESSOR DO MAGISTERIO SUPERI	Doutorado(T)	S/nivel funcao	VENCIMENTO BASICO	71.235,36
ATIVO PERMANENTE	EST-01	PROFESSOR DO MAGISTERIO SUPERI	Doutorado(T)	S/nivel funcao	ADIC. DE INSALUBRIDADE	7.123,44
ATIVO PERMANENTE	EST-01	PROFESSOR DO MAGISTERIO SUPERI	Doutorado(T)	S/nivel funcao	RT - RETRIB. POR TITULAÇÃO AT	81.920,76
ATIVO PERMANENTE	EST-01	PROFESSOR DO MAGISTERIO SUPERI	Doutorado(T)	S/nivel funcao	VENCIMENTO BASICO	71.235,36
ATIVO PERMANENTE	EST-01	PROFESSOR DO MAGISTERIO SUPERI	Mestrado(T)	S/nivel funcao	RT - RETRIB. POR TITULAÇÃO AT	4.696,28
ATIVO PERMANENTE	EST-01	PROFESSOR DO MAGISTERIO SUPERI	Mestrado(T)	S/nivel funcao	VENCIMENTO BASICO	9.392,56
ATIVO PERMANENTE	EST-01	PROFESSOR DO MAGISTERIO SUPERI	Doutorado(T)	S/nivel funcao	RT - RETRIB. POR TITULAÇÃO AT	54.007,20
ATIVO PERMANENTE	EST-01	PROFESSOR DO MAGISTERIO SUPERI	Doutorado(T)	S/nivel funcao	VENCIMENTO BASICO	46.962,80
ATIVO PERMANENTE	EST-01	PROFESSOR DO MAGISTERIO SUPERI	Doutorado(T)	S/nivel funcao	ADIC. DE INSALUBRIDADE	7.123,44
ATIVO PERMANENTE	EST-01	PROFESSOR DO MAGISTERIO SUPERI	Doutorado(T)	S/nivel funcao	RT - RETRIB. POR TITULAÇÃO AT	81.920,76
ATIVO PERMANENTE	EST-01	PROFESSOR DO MAGISTERIO SUPERI	Doutorado(T)	S/nivel funcao	VENCIMENTO BASICO	71.235,36
ATIVO PERMANENTE	EST-01	PROFESSOR DO MAGISTERIO SUPERI	Doutorado(T)	S/nivel funcao	ADIC. DE INSALUBRIDADE	14.247,00
ATIVO PERMANENTE	EST-01	PROFESSOR DO MAGISTERIO SUPERI	Doutorado(T)	S/nivel funcao	RT - RETRIB. POR TITULAÇÃO AT	81.920,76
ATIVO PERMANENTE	EST-01	PROFESSOR DO MAGISTERIO SUPERI	Doutorado(T)	S/nivel funcao	VENCIMENTO BASICO	71.235,36
ATIVO PERMANENTE	EST-01	PROFESSOR DO MAGISTERIO SUPERI	Doutorado(T)	S/nivel funcao	RT - RETRIB. POR TITULAÇÃO AT	81.920,76
ATIVO PERMANENTE	EST-01	PROFESSOR DO MAGISTERIO SUPERI	Doutorado(T)	S/nivel funcao	VENCIMENTO BASICO	71.235,36
ATIVO PERMANENTE	EST-01	PROFESSOR DO MAGISTERIO SUPERI	Doutorado(T)	S/nivel funcao	ADIC. DE INSALUBRIDADE	6.557,47
ATIVO PERMANENTE	EST-01	PROFESSOR DO MAGISTERIO SUPERI	Doutorado(T)	S/nivel funcao	RT - RETRIB. POR TITULAÇÃO AT	75.411,24
ATIVO PERMANENTE	EST-01	PROFESSOR DO MAGISTERIO SUPERI	Doutorado(T)	S/nivel funcao	VENCIMENTO BASICO	65.575,03
ATIVO PERMANENTE	EST-01	PROFESSOR DO MAGISTERIO SUPERI	Doutorado(T)	S/nivel funcao	ADIC. DE INSALUBRIDADE	4.155,34
ATIVO PERMANENTE	EST-01	PROFESSOR DO MAGISTERIO SUPERI	Doutorado(T)	S/nivel funcao	RT - RETRIB. POR TITULAÇÃO AT	81.920,76
ATIVO PERMANENTE	EST-01	PROFESSOR DO MAGISTERIO SUPERI	Doutorado(T)	S/nivel funcao	VENCIMENTO BASICO	71.235,36
ATIVO PERMANENTE	EST-01	PROFESSOR DO MAGISTERIO SUPERI	Doutorado(T)	CD-0004	ADIC. DE INSALUBRIDADE	7.123,44
ATIVO PERMANENTE	EST-01	PROFESSOR DO MAGISTERIO SUPERI	Doutorado(T)	CD-0004	CARGO DE DIRECAO - CD	46.233,12
ATIVO PERMANENTE	EST-01	PROFESSOR DO MAGISTERIO SUPERI	Doutorado(T)	CD-0004	RT - RETRIB. POR TITULAÇÃO AT	81.920,76
ATIVO PERMANENTE	EST-01	PROFESSOR DO MAGISTERIO SUPERI	Doutorado(T)	CD-0004	SUBSTITUICAO/INTERINO	1.840,06
ATIVO PERMANENTE	EST-01	PROFESSOR DO MAGISTERIO SUPERI	Doutorado(T)	CD-0004	VENCIMENTO BASICO	71.235,36
ATIVO PERMANENTE	EST-01	PROFESSOR DO MAGISTERIO SUPERI	Doutorado(T)	S/nivel funcao	ADIC. DE INSALUBRIDADE	6.872,31
ATIVO PERMANENTE	EST-01	PROFESSOR DO MAGISTERIO SUPERI	Doutorado(T)	S/nivel funcao	RT - RETRIB. POR TITULAÇÃO AT	79.032,49
ATIVO PERMANENTE	EST-01	PROFESSOR DO MAGISTERIO SUPERI	Doutorado(T)	S/nivel funcao	VENCIMENTO BASICO	68.723,84
ATIVO PERMANENTE	EST-01	PROFESSOR DO MAGISTERIO SUPERI	Mestrado(T)	S/nivel funcao	RT - RETRIB. POR TITULAÇÃO AT	25.946,94
ATIVO PERMANENTE	EST-01	PROFESSOR DO MAGISTERIO SUPERI	Mestrado(T)	S/nivel funcao	VENCIMENTO BASICO	53.537,58
ATIVO PERMANENTE	EST-01	PROFESSOR DO MAGISTERIO SUPERI	Doutorado(T)	S/nivel funcao	RT - RETRIB. POR TITULAÇÃO AT	75.740,28
ATIVO PERMANENTE	EST-01	PROFESSOR DO MAGISTERIO SUPERI	Doutorado(T)	S/nivel funcao	VENCIMENTO BASICO	65.861,16
ATIVO PERMANENTE	EST-01	PROFESSOR DO MAGISTERIO SUPERI	Doutorado(T)	S/nivel funcao	RT - RETRIB. POR TITULAÇÃO AT	78.769,92
ATIVO PERMANENTE	EST-01	PROFESSOR DO MAGISTERIO SUPERI	Doutorado(T)	S/nivel funcao	VENCIMENTO BASICO	68.495,52
ATIVO PERMANENTE	EST-01	PROFESSOR DO MAGISTERIO SUPERI	Doutorado(T)	S/nivel funcao	ADIC. DE INSALUBRIDADE	7.123,44

Apêndice 2 - Relação de Servidores com Remuneração - 2020

SITUAÇÃO VÍNCULO	SITUAÇÃO	CARGO	ESCOLARIDADE	NÍVEL	RUBRICA	REMUNERAÇÃO
ATIVO PERMANENTE	EST-01	PROFESSOR DO MAGISTERIO SUPERI	Doutorado(T)	S/nivel funcao	RT - RETRIB. POR TITULAÇÃO AT	81.920,76
ATIVO PERMANENTE	EST-01	PROFESSOR DO MAGISTERIO SUPERI	Doutorado(T)	S/nivel funcao	VENCIMENTO BASICO	71.235,36
ATIVO PERMANENTE	EST-01	TEC EM ANATOMIA E NECROPSIA	Especializacao Niv Sup(T)	S/nivel funcao	ADIC. DE INSALUBRIDADE	7.701,11
ATIVO PERMANENTE	EST-01	TEC EM ANATOMIA E NECROPSIA	Especializacao Niv Sup(T)	S/nivel funcao	IQ - 30% - LEI 11.091/05 AT	11.551,67
ATIVO PERMANENTE	EST-01	TEC EM ANATOMIA E NECROPSIA	Especializacao Niv Sup(T)	S/nivel funcao	VENCIMENTO BASICO	38.505,90
ATIVO PERMANENTE	EST-01	PROFESSOR DO MAGISTERIO SUPERI	Doutorado(T)	S/nivel funcao	RT - RETRIB. POR TITULAÇÃO AT	81.920,76
ATIVO PERMANENTE	EST-01	PROFESSOR DO MAGISTERIO SUPERI	Doutorado(T)	S/nivel funcao	VENCIMENTO BASICO	71.235,36
ATIVO PERMANENTE	EST-01	PROFESSOR DO MAGISTERIO SUPERI	Doutorado(T)	S/nivel funcao	RT - RETRIB. POR TITULAÇÃO AT	81.920,76
ATIVO PERMANENTE	EST-01	PROFESSOR DO MAGISTERIO SUPERI	Doutorado(T)	S/nivel funcao	VENCIMENTO BASICO	71.235,36
ATIVO PERMANENTE	EST-01	PROFESSOR DO MAGISTERIO SUPERI	Doutorado(T)	S/nivel funcao	ADIC. DE INSALUBRIDADE	6.370,01
ATIVO PERMANENTE	EST-01	PROFESSOR DO MAGISTERIO SUPERI	Doutorado(T)	S/nivel funcao	RT - RETRIB. POR TITULAÇÃO AT	79.820,20
ATIVO PERMANENTE	EST-01	PROFESSOR DO MAGISTERIO SUPERI	Doutorado(T)	S/nivel funcao	VENCIMENTO BASICO	69.408,80
ATIVO PERMANENTE	EST-01	PROFESSOR DO MAGISTERIO SUPERI	Doutorado(T)	S/nivel funcao	RT - RETRIB. POR TITULAÇÃO AT	80.082,77
ATIVO PERMANENTE	EST-01	PROFESSOR DO MAGISTERIO SUPERI	Doutorado(T)	S/nivel funcao	SUBSTITUICAO/INTERINO	819,31
ATIVO PERMANENTE	EST-01	PROFESSOR DO MAGISTERIO SUPERI	Doutorado(T)	S/nivel funcao	VENCIMENTO BASICO	69.637,12
ATIVO PERMANENTE	EST-01	PROFESSOR DO MAGISTERIO SUPERI	Doutorado(T)	S/nivel funcao	ADIC. DE PERICULOSIDADE	6.586,08
ATIVO PERMANENTE	EST-01	PROFESSOR DO MAGISTERIO SUPERI	Doutorado(T)	S/nivel funcao	RT - RETRIB. POR TITULAÇÃO AT	75.740,28
ATIVO PERMANENTE	EST-01	PROFESSOR DO MAGISTERIO SUPERI	Doutorado(T)	S/nivel funcao	SUBSTITUICAO/INTERINO	229,41
ATIVO PERMANENTE	EST-01	PROFESSOR DO MAGISTERIO SUPERI	Doutorado(T)	S/nivel funcao	VENCIMENTO BASICO	65.861,16
ATIVO PERMANENTE	EST-01	PROFESSOR DO MAGISTERIO SUPERI	Doutorado(T)	S/nivel funcao	ADIC. DE INSALUBRIDADE	14.247,00
ATIVO PERMANENTE	EST-01	PROFESSOR DO MAGISTERIO SUPERI	Doutorado(T)	S/nivel funcao	RT - RETRIB. POR TITULAÇÃO AT	81.920,76
ATIVO PERMANENTE	EST-01	PROFESSOR DO MAGISTERIO SUPERI	Doutorado(T)	S/nivel funcao	VENCIMENTO BASICO	71.235,36
ATIVO PERMANENTE	EST-01	PROFESSOR DO MAGISTERIO SUPERI	Doutorado(T)	S/nivel funcao	ADIC. DE INSALUBRIDADE	22.917,12
ATIVO PERMANENTE	EST-01	PROFESSOR DO MAGISTERIO SUPERI	Doutorado(T)	S/nivel funcao	ANUNCIANTO-ART.244,LEI 8112/90 AT	2.291,64
ATIVO PERMANENTE	EST-01	PROFESSOR DO MAGISTERIO SUPERI	Doutorado(T)	S/nivel funcao	DECISAO JUDICIAL N TRAN JUG AT	1.371,36
ATIVO PERMANENTE	EST-01	PROFESSOR DO MAGISTERIO SUPERI	Doutorado(T)	S/nivel funcao	RT - RETRIB. POR TITULAÇÃO AT	131.774,04
ATIVO PERMANENTE	EST-01	PROFESSOR DO MAGISTERIO SUPERI	Doutorado(T)	S/nivel funcao	VENCIMENTO BASICO	114.586,08
ATIVO PERMANENTE	EST-01	PROFESSOR DO MAGISTERIO SUPERI	Doutorado(T)	S/nivel funcao	RT - RETRIB. POR TITULAÇÃO AT	81.920,76
ATIVO PERMANENTE	EST-01	PROFESSOR DO MAGISTERIO SUPERI	Doutorado(T)	S/nivel funcao	VENCIMENTO BASICO	71.235,36
ATIVO PERMANENTE	EST-01	PROFESSOR DO MAGISTERIO SUPERI	Doutorado(T)	S/nivel funcao	ADIC. DE INSALUBRIDADE	4.939,56
ATIVO PERMANENTE	EST-01	PROFESSOR DO MAGISTERIO SUPERI	Doutorado(T)	S/nivel funcao	RT - RETRIB. POR TITULAÇÃO AT	75.740,28
ATIVO PERMANENTE	EST-01	PROFESSOR DO MAGISTERIO SUPERI	Doutorado(T)	S/nivel funcao	VENCIMENTO BASICO	65.861,16
ATIVO PERMANENTE	EST-01	PROFESSOR DO MAGISTERIO SUPERI	Doutorado(T)	S/nivel funcao	ADIC. DE INSALUBRIDADE	6.242,76
ATIVO PERMANENTE	EST-01	PROFESSOR DO MAGISTERIO SUPERI	Doutorado(T)	S/nivel funcao	RT - RETRIB. POR TITULAÇÃO AT	71.791,80
ATIVO PERMANENTE	EST-01	PROFESSOR DO MAGISTERIO SUPERI	Doutorado(T)	S/nivel funcao	VENCIMENTO BASICO	62.427,60
ATIVO PERMANENTE	EST-01	MEDICO-AREA	Especializacao Niv Sup(T)	S/nivel funcao	ADIC. DE INSALUBRIDADE	5.740,74
ATIVO PERMANENTE	EST-01	MEDICO-AREA	Especializacao Niv Sup(T)	S/nivel funcao	IQ - 30% - LEI 11.091/05 AT	17.222,22
ATIVO PERMANENTE	EST-01	MEDICO-AREA	Especializacao Niv Sup(T)	S/nivel funcao	VENCIMENTO BASICO	57.407,42
ATIVO PERMANENTE	EST-01	MEDICO-AREA	Especializacao Niv Sup(T)	S/nivel funcao	ADIC. DE INSALUBRIDADE	5.626,92
ATIVO PERMANENTE	EST-01	MEDICO-AREA	Especializacao Niv Sup(T)	S/nivel funcao	IQ - 30% - LEI 11.091/05 AT	16.880,76
ATIVO PERMANENTE	EST-01	MEDICO-AREA	Especializacao Niv Sup(T)	S/nivel funcao	VENCIMENTO BASICO	56.269,56
ATIVO PERMANENTE	EST-01	TECNICO EM HIGIENE DENTAL	Pos-Graduacao(T)	S/nivel funcao	ADIC. DE INSALUBRIDADE	7.701,11
ATIVO PERMANENTE	EST-01	TECNICO EM HIGIENE DENTAL	Pos-Graduacao(T)	S/nivel funcao	IQ - 30% - LEI 11.091/05 AT	11.551,67
ATIVO PERMANENTE	EST-01	TECNICO EM HIGIENE DENTAL	Pos-Graduacao(T)	S/nivel funcao	VENCIMENTO BASICO	38.505,90
ATIVO PERMANENTE	EST-01	PROFESSOR DO MAGISTERIO SUPERI	Doutorado(T)	S/nivel funcao	RT - RETRIB. POR TITULAÇÃO AT	78.769,92

Apêndice 2 - Relação de Servidores com Remuneração - 2020

SITUAÇÃO VÍNCULO	SITUAÇÃO	CARGO	ESCOLARIDADE	NÍVEL	RUBRICA	REMUNERAÇÃO
ATIVO PERMANENTE	EST-01	PROFESSOR DO MAGISTERIO SUPERI	Doutorado(T)	S/nivel funcao	VENCIMENTO BASICO	68.495,52
ATIVO PERMANENTE	EST-01	PROFESSOR DO MAGISTERIO SUPERI	Doutorado(T)	S/nivel funcao	ADIC. DE INSALUBRIDADE	14.247,00
ATIVO PERMANENTE	EST-01	PROFESSOR DO MAGISTERIO SUPERI	Doutorado(T)	S/nivel funcao	RT - RETRIB. POR TITULAÇÃO AT	81.920,76
ATIVO PERMANENTE	EST-01	PROFESSOR DO MAGISTERIO SUPERI	Doutorado(T)	S/nivel funcao	VENCIMENTO BASICO	71.235,36
ATIVO PERMANENTE	EST-01	PROFESSOR DO MAGISTERIO SUPERI	Doutorado(T)	S/nivel funcao	ADIC. DE INSALUBRIDADE	14.247,00
ATIVO PERMANENTE	EST-01	PROFESSOR DO MAGISTERIO SUPERI	Doutorado(T)	S/nivel funcao	RT - RETRIB. POR TITULAÇÃO AT	81.920,76
ATIVO PERMANENTE	EST-01	PROFESSOR DO MAGISTERIO SUPERI	Doutorado(T)	S/nivel funcao	VENCIMENTO BASICO	71.235,36
ATIVO PERMANENTE	EST-01	PROFESSOR DO MAGISTERIO SUPERI	Doutorado(T)	S/nivel funcao	RT - RETRIB. POR TITULAÇÃO AT	78.769,92
ATIVO PERMANENTE	EST-01	PROFESSOR DO MAGISTERIO SUPERI	Doutorado(T)	S/nivel funcao	VENCIMENTO BASICO	68.495,52
ATIVO PERMANENTE	EST-01	PROFESSOR DO MAGISTERIO SUPERI	Doutorado(T)	FUC-0001	ADIC. DE INSALUBRIDADE	6.586,08
ATIVO PERMANENTE	EST-01	PROFESSOR DO MAGISTERIO SUPERI	Doutorado(T)	FUC-0001	COMIS.COORD.CURSO	11.798,16
ATIVO PERMANENTE	EST-01	PROFESSOR DO MAGISTERIO SUPERI	Doutorado(T)	FUC-0001	RT - RETRIB. POR TITULAÇÃO AT	75.740,28
ATIVO PERMANENTE	EST-01	PROFESSOR DO MAGISTERIO SUPERI	Doutorado(T)	FUC-0001	VENCIMENTO BASICO	65.861,16
ATIVO PERMANENTE	EST-01	PROFESSOR DO MAGISTERIO SUPERI	Doutorado(T)	S/nivel funcao	ADIC. DE INSALUBRIDADE	7.123,44
ATIVO PERMANENTE	EST-01	PROFESSOR DO MAGISTERIO SUPERI	Doutorado(T)	S/nivel funcao	RT - RETRIB. POR TITULAÇÃO AT	81.920,76
ATIVO PERMANENTE	EST-01	PROFESSOR DO MAGISTERIO SUPERI	Doutorado(T)	S/nivel funcao	VENCIMENTO BASICO	71.235,36
ATIVO PERMANENTE	EST-01	PROFESSOR DO MAGISTERIO SUPERI	Doutorado(T)	S/nivel funcao	ADIC. DE INSALUBRIDADE	4.794,60
ATIVO PERMANENTE	EST-01	PROFESSOR DO MAGISTERIO SUPERI	Doutorado(T)	S/nivel funcao	RT - RETRIB. POR TITULAÇÃO AT	41.354,16
ATIVO PERMANENTE	EST-01	PROFESSOR DO MAGISTERIO SUPERI	Doutorado(T)	S/nivel funcao	VENCIMENTO BASICO	47.946,96
ATIVO PERMANENTE	EST-01	PROFESSOR DO MAGISTERIO SUPERI	Mestrado(T)	S/nivel funcao	ADIC. DE INSALUBRIDADE	2.972,70
ATIVO PERMANENTE	EST-01	PROFESSOR DO MAGISTERIO SUPERI	Mestrado(T)	S/nivel funcao	RT - RETRIB. POR TITULAÇÃO AT	29.727,48
ATIVO PERMANENTE	EST-01	PROFESSOR DO MAGISTERIO SUPERI	Mestrado(T)	S/nivel funcao	VENCIMENTO BASICO	59.454,84
ATIVO PERMANENTE	EST-01	PROFESSOR DO MAGISTERIO SUPERI	Doutorado(T)	S/nivel funcao	ADIC. DE PERICULOSIDADE	7.123,44
ATIVO PERMANENTE	EST-01	PROFESSOR DO MAGISTERIO SUPERI	Doutorado(T)	S/nivel funcao	RT - RETRIB. POR TITULAÇÃO AT	81.920,76
ATIVO PERMANENTE	EST-01	PROFESSOR DO MAGISTERIO SUPERI	Doutorado(T)	S/nivel funcao	VENCIMENTO BASICO	71.235,36
ATIVO PERMANENTE	EST-01	PROFESSOR DO MAGISTERIO SUPERI	Doutorado(T)	S/nivel funcao	RT - RETRIB. POR TITULAÇÃO AT	81.920,76
ATIVO PERMANENTE	EST-01	PROFESSOR DO MAGISTERIO SUPERI	Doutorado(T)	S/nivel funcao	VENCIMENTO BASICO	71.235,36
ATIVO PERMANENTE	EST-01	ASSISTENTE EM ADMINISTRACAO	Graduacao Niv Sup Comple(T)	S/nivel funcao	IQ - 25% - LEI 11.091/05 AT	7.627,20
ATIVO PERMANENTE	EST-01	ASSISTENTE EM ADMINISTRACAO	Graduacao Niv Sup Comple(T)	S/nivel funcao	VENCIMENTO BASICO	30.508,80
ATIVO PERMANENTE	EST-01	PROFESSOR DO MAGISTERIO SUPERI	Doutorado(T)	S/nivel funcao	ADIC. DE INSALUBRIDADE	7.123,44
ATIVO PERMANENTE	EST-01	PROFESSOR DO MAGISTERIO SUPERI	Doutorado(T)	S/nivel funcao	RT - RETRIB. POR TITULAÇÃO AT	81.920,76
ATIVO PERMANENTE	EST-01	PROFESSOR DO MAGISTERIO SUPERI	Doutorado(T)	S/nivel funcao	VENCIMENTO BASICO	71.235,36
ATIVO PERMANENTE	EST-01	PROFESSOR DO MAGISTERIO SUPERI	Mestrado(T)	S/nivel funcao	ADIC. DE INSALUBRIDADE	2.030,71
ATIVO PERMANENTE	EST-01	PROFESSOR DO MAGISTERIO SUPERI	Mestrado(T)	S/nivel funcao	RT - RETRIB. POR TITULAÇÃO AT	32.930,52
ATIVO PERMANENTE	EST-01	PROFESSOR DO MAGISTERIO SUPERI	Mestrado(T)	S/nivel funcao	VENCIMENTO BASICO	65.861,16
ATIVO PERMANENTE	EST-01	ASSISTENTE EM ADMINISTRACAO	Graduacao Niv Sup Comple(T)	S/nivel funcao	IQ - 15% - LEI 11.091/05 AT	3.598,20
ATIVO PERMANENTE	EST-01	ASSISTENTE EM ADMINISTRACAO	Graduacao Niv Sup Comple(T)	S/nivel funcao	VENCIMENTO BASICO	23.988,23
ATIVO PERMANENTE	EST-01	PROFESSOR DO MAGISTERIO SUPERI	Doutorado(T)	FUC-0001	COMIS.COORD.CURSO	5.112,54
ATIVO PERMANENTE	EST-01	PROFESSOR DO MAGISTERIO SUPERI	Doutorado(T)	FUC-0001	RT - RETRIB. POR TITULAÇÃO AT	40.960,38
ATIVO PERMANENTE	EST-01	PROFESSOR DO MAGISTERIO SUPERI	Doutorado(T)	FUC-0001	VENCIMENTO BASICO	35.617,68
ATIVO PERMANENTE	EST-01	PROFESSOR DO MAGISTERIO SUPERI	Doutorado(T)	S/nivel funcao	RT - RETRIB. POR TITULAÇÃO AT	40.960,38
ATIVO PERMANENTE	EST-01	PROFESSOR DO MAGISTERIO SUPERI	Doutorado(T)	S/nivel funcao	VENCIMENTO BASICO	35.617,68
ATIVO PERMANENTE	EST-01	ASSISTENTE EM ADMINISTRACAO	Graduacao Niv Sup Comple(T)	FG-0001	ADIC.GESTAO EDUCACIONAL - AGE	7.324,68
ATIVO PERMANENTE	EST-01	ASSISTENTE EM ADMINISTRACAO	Graduacao Niv Sup Comple(T)	FG-0001	FUNCAO GRATIFICADA - FG - IFES	1.647,12
ATIVO PERMANENTE	EST-01	ASSISTENTE EM ADMINISTRACAO	Graduacao Niv Sup Comple(T)	FG-0001	LD.13	2.734,32

Apêndice 2 - Relação de Servidores com Remuneração - 2020

SITUAÇÃO VÍNCULO	SITUAÇÃO	CARGO	ESCOLARIDADE	NÍVEL	RUBRICA	REMUNERAÇÃO
ATIVO PERMANENTE	EST-01	ASSISTENTE EM ADMINISTRACAO	Graduacao Niv Sup Comple(T)	FG-0001	IQ - 25% - LEI 11.091/05 AT	9.595,20
ATIVO PERMANENTE	EST-01	ASSISTENTE EM ADMINISTRACAO	Graduacao Niv Sup Comple(T)	FG-0001	SUBSTITUICAO/INTERINO	288,66
ATIVO PERMANENTE	EST-01	ASSISTENTE EM ADMINISTRACAO	Graduacao Niv Sup Comple(T)	FG-0001	VENCIMENTO BASICO	38.381,16
ATIVO PERMANENTE	EST-01	PROFESSOR DO MAGISTERIO SUPERI	Doutorado(T)	S/nivel funcao	ADIC. DE INSALUBRIDADE	7.123,44
ATIVO PERMANENTE	EST-01	PROFESSOR DO MAGISTERIO SUPERI	Doutorado(T)	S/nivel funcao	RT - RETRIB. POR TITULAÇÃO AT	81.920,76
ATIVO PERMANENTE	EST-01	PROFESSOR DO MAGISTERIO SUPERI	Doutorado(T)	S/nivel funcao	VENCIMENTO BASICO	71.235,36
ATIVO PERMANENTE	EST-01	PROFESSOR DO MAGISTERIO SUPERI	Doutorado(T)	S/nivel funcao	RT - RETRIB. POR TITULAÇÃO AT	78.769,92
ATIVO PERMANENTE	EST-01	PROFESSOR DO MAGISTERIO SUPERI	Doutorado(T)	S/nivel funcao	VENCIMENTO BASICO	68.495,52
ATIVO PERMANENTE	EST-01	PROFESSOR DO MAGISTERIO SUPERI	Doutorado(T)	FUC-0001	ADIC. DE INSALUBRIDADE	9.498,00
ATIVO PERMANENTE	EST-01	PROFESSOR DO MAGISTERIO SUPERI	Doutorado(T)	FUC-0001	COMIS.COORD.CURSO	7.865,44
ATIVO PERMANENTE	EST-01	PROFESSOR DO MAGISTERIO SUPERI	Doutorado(T)	FUC-0001	RT - RETRIB. POR TITULAÇÃO AT	54.613,84
ATIVO PERMANENTE	EST-01	PROFESSOR DO MAGISTERIO SUPERI	Doutorado(T)	FUC-0001	VENCIMENTO BASICO	47.490,24
ATIVO PERMANENTE	EST-01	PROFESSOR DO MAGISTERIO SUPERI	Doutorado(T)	S/nivel funcao	ADIC. DE INSALUBRIDADE	4.749,00
ATIVO PERMANENTE	EST-01	PROFESSOR DO MAGISTERIO SUPERI	Doutorado(T)	S/nivel funcao	RT - RETRIB. POR TITULAÇÃO AT	27.306,92
ATIVO PERMANENTE	EST-01	PROFESSOR DO MAGISTERIO SUPERI	Doutorado(T)	S/nivel funcao	VENCIMENTO BASICO	23.745,12
ATIVO PERMANENTE	EST-01	PROFESSOR DO MAGISTERIO SUPERI	Doutorado(T)	S/nivel funcao	ADIC. DE INSALUBRIDADE	14.247,00
ATIVO PERMANENTE	EST-01	PROFESSOR DO MAGISTERIO SUPERI	Doutorado(T)	S/nivel funcao	RT - RETRIB. POR TITULAÇÃO AT	81.920,76
ATIVO PERMANENTE	EST-01	PROFESSOR DO MAGISTERIO SUPERI	Doutorado(T)	S/nivel funcao	VENCIMENTO BASICO	71.235,36
ATIVO PERMANENTE	EST-01	PROFESSOR DO MAGISTERIO SUPERI	Doutorado(T)	S/nivel funcao	ADIC. DE PERICULOSIDADE	7.123,44
ATIVO PERMANENTE	EST-01	PROFESSOR DO MAGISTERIO SUPERI	Doutorado(T)	S/nivel funcao	RT - RETRIB. POR TITULAÇÃO AT	81.920,76
ATIVO PERMANENTE	EST-01	PROFESSOR DO MAGISTERIO SUPERI	Doutorado(T)	S/nivel funcao	VENCIMENTO BASICO	71.235,36
ATIVO PERMANENTE	EST-01	ASSISTENTE EM ADMINISTRACAO	Graduacao Niv Sup Comple(T)	S/nivel funcao	FG IFE'S DECISÃO JUDICIAL	308,28
ATIVO PERMANENTE	EST-01	ASSISTENTE EM ADMINISTRACAO	Graduacao Niv Sup Comple(T)	S/nivel funcao	IQ - 25% - LEI 11.091/05 AT	2.398,80
ATIVO PERMANENTE	EST-01	ASSISTENTE EM ADMINISTRACAO	Graduacao Niv Sup Comple(T)	S/nivel funcao	VENCIMENTO BASICO	9.595,29
ATIVO PERMANENTE	EST-01	ASSISTENTE EM ADMINISTRACAO	Especializacao Niv Sup(T)	FG-0007	FUNCAO GRATIFICADA - FG - IFES	115,89
ATIVO PERMANENTE	EST-01	ASSISTENTE EM ADMINISTRACAO	Especializacao Niv Sup(T)	FG-0007	LD.13	192,39
ATIVO PERMANENTE	EST-01	ASSISTENTE EM ADMINISTRACAO	Especializacao Niv Sup(T)	FG-0007	IQ - 30% - LEI 11.091/05 AT	2.878,56
ATIVO PERMANENTE	EST-01	ASSISTENTE EM ADMINISTRACAO	Especializacao Niv Sup(T)	FG-0007	VENCIMENTO BASICO	9.595,29
ATIVO PERMANENTE	EST-01	ASSISTENTE EM ADMINISTRACAO	Especializacao Niv Sup(T)	S/nivel funcao	FG IFE'S DECISÃO JUDICIAL	616,56
ATIVO PERMANENTE	EST-01	ASSISTENTE EM ADMINISTRACAO	Especializacao Niv Sup(T)	S/nivel funcao	IQ - 30% - LEI 11.091/05 AT	5.757,12
ATIVO PERMANENTE	EST-01	ASSISTENTE EM ADMINISTRACAO	Especializacao Niv Sup(T)	S/nivel funcao	VENCIMENTO BASICO	19.190,58
ATIVO PERMANENTE	EST-01	ASSISTENTE EM ADMINISTRACAO	2o gr compl ou tec profiss	S/nivel funcao	VENCIMENTO BASICO	38.381,16
ATIVO PERMANENTE	EST-01	ASSISTENTE EM ADMINISTRACAO	Graduacao Niv Sup Comple(T)	FG-0007	FUNCAO GRATIFICADA - FG - IFES	115,89
ATIVO PERMANENTE	EST-01	ASSISTENTE EM ADMINISTRACAO	Graduacao Niv Sup Comple(T)	FG-0007	LD.13	192,39
ATIVO PERMANENTE	EST-01	ASSISTENTE EM ADMINISTRACAO	Graduacao Niv Sup Comple(T)	FG-0007	IQ - 25% - LEI 11.091/05 AT	2.222,10
ATIVO PERMANENTE	EST-01	ASSISTENTE EM ADMINISTRACAO	Graduacao Niv Sup Comple(T)	FG-0007	VENCIMENTO BASICO	8.888,46
ATIVO PERMANENTE	EST-01	ASSISTENTE EM ADMINISTRACAO	Graduacao Niv Sup Comple(T)	S/nivel funcao	FG IFE'S DECISÃO JUDICIAL	924,84
ATIVO PERMANENTE	EST-01	ASSISTENTE EM ADMINISTRACAO	Graduacao Niv Sup Comple(T)	S/nivel funcao	IQ - 25% - LEI 11.091/05 AT	6.666,30
ATIVO PERMANENTE	EST-01	ASSISTENTE EM ADMINISTRACAO	Graduacao Niv Sup Comple(T)	S/nivel funcao	VENCIMENTO BASICO	26.665,38
ATIVO PERMANENTE	EST-01	ASSISTENTE EM ADMINISTRACAO	Graduacao Niv Sup Comple(T)	S/nivel funcao	IQ - 25% - LEI 11.091/05 AT	9.595,20
ATIVO PERMANENTE	EST-01	ASSISTENTE EM ADMINISTRACAO	Graduacao Niv Sup Comple(T)	S/nivel funcao	VENCIMENTO BASICO	38.381,16
EXERC DESCENT CARREI	EST-18	S/cargo	Sup compl ou hab legal eqv	S/nivel funcao	SUBSTITUICAO/INTERINO	3.183,26
ATIVO PERMANENTE	EST-01	PROFESSOR DO MAGISTERIO SUPERI	Doutorado(T)	S/nivel funcao	RT - RETRIB. POR TITULAÇÃO AT	81.920,76
ATIVO PERMANENTE	EST-01	PROFESSOR DO MAGISTERIO SUPERI	Doutorado(T)	S/nivel funcao	VENCIMENTO BASICO	71.235,36
ATIVO PERMANENTE	EST-01	PROFESSOR DO MAGISTERIO SUPERI	Doutorado(T)	S/nivel funcao	RT - RETRIB. POR TITULAÇÃO AT	80.345,34

Apêndice 2 - Relação de Servidores com Remuneração - 2020

SITUAÇÃO VÍNCULO	SITUAÇÃO	CARGO	ESCOLARIDADE	NÍVEL	RUBRICA	REMUNERAÇÃO
ATIVO PERMANENTE	EST-01	PROFESSOR DO MAGISTERIO SUPERI	Doutorado(T)	S/nivel funcao	VENCIMENTO BASICO	69.865,44
ATIVO PERMANENTE	EST-01	ASSISTENTE EM ADMINISTRACAO	Especializacao Niv Sup(T)	FG-0007	FUNCAO GRATIFICADA - FG - IFES	115,89
ATIVO PERMANENTE	EST-01	ASSISTENTE EM ADMINISTRACAO	Especializacao Niv Sup(T)	FG-0007	LD.13	192,39
ATIVO PERMANENTE	EST-01	ASSISTENTE EM ADMINISTRACAO	Especializacao Niv Sup(T)	FG-0007	IQ - 30% - LEI 11.091/05 AT	2.770,53
ATIVO PERMANENTE	EST-01	ASSISTENTE EM ADMINISTRACAO	Especializacao Niv Sup(T)	FG-0007	VENCIMENTO BASICO	9.235,11
ATIVO PERMANENTE	EST-01	ASSISTENTE EM ADMINISTRACAO	Especializacao Niv Sup(T)	S/nivel funcao	FG IFE'S DECISÃO JUDICIAL	924,84
ATIVO PERMANENTE	EST-01	ASSISTENTE EM ADMINISTRACAO	Especializacao Niv Sup(T)	S/nivel funcao	IQ - 30% - LEI 11.091/05 AT	8.311,59
ATIVO PERMANENTE	EST-01	ASSISTENTE EM ADMINISTRACAO	Especializacao Niv Sup(T)	S/nivel funcao	VENCIMENTO BASICO	27.705,33
ATIVO PERMANENTE	EST-01	ASSISTENTE EM ADMINISTRACAO	Mestrado(T)	FG-0004	ADIC.GESTAO EDUCACIONAL - AGE	282,72
ATIVO PERMANENTE	EST-01	ASSISTENTE EM ADMINISTRACAO	Mestrado(T)	FG-0004	FUNCAO GRATIFICADA - FG - IFES	199,17
ATIVO PERMANENTE	EST-01	ASSISTENTE EM ADMINISTRACAO	Mestrado(T)	FG-0004	LD.13	330,60
ATIVO PERMANENTE	EST-01	ASSISTENTE EM ADMINISTRACAO	Mestrado(T)	FG-0004	IQ - 52% - LEI 11.091/05 AT	4.989,54
ATIVO PERMANENTE	EST-01	ASSISTENTE EM ADMINISTRACAO	Mestrado(T)	FG-0004	VENCIMENTO BASICO	9.595,29
ATIVO PERMANENTE	EST-01	ASSISTENTE EM ADMINISTRACAO	Mestrado(T)	S/nivel funcao	FG IFE'S DECISÃO JUDICIAL	2.437,47
ATIVO PERMANENTE	EST-01	ASSISTENTE EM ADMINISTRACAO	Mestrado(T)	S/nivel funcao	IQ - 52% - LEI 11.091/05 AT	14.968,62
ATIVO PERMANENTE	EST-01	ASSISTENTE EM ADMINISTRACAO	Mestrado(T)	S/nivel funcao	VENCIMENTO BASICO	28.785,87
ATIVO PERMANENTE	EST-01	ASSISTENTE EM ADMINISTRACAO	Especializacao Niv Sup(T)	S/nivel funcao	IQ - 30% - LEI 11.091/05 AT	11.514,24
ATIVO PERMANENTE	EST-01	ASSISTENTE EM ADMINISTRACAO	Especializacao Niv Sup(T)	S/nivel funcao	VENCIMENTO BASICO	38.381,16
ATIVO PERMANENTE	EST-01	PROFESSOR DO MAGISTERIO SUPERI	Doutorado(T)	S/nivel funcao	ADIC. DE INSALUBRIDADE	6.242,76
ATIVO PERMANENTE	EST-01	PROFESSOR DO MAGISTERIO SUPERI	Doutorado(T)	S/nivel funcao	RT - RETRIB. POR TITULAÇÃO AT	71.791,80
ATIVO PERMANENTE	EST-01	PROFESSOR DO MAGISTERIO SUPERI	Doutorado(T)	S/nivel funcao	VENCIMENTO BASICO	62.427,60
ATIVO PERMANENTE	EST-01	PROFESSOR DO MAGISTERIO SUPERI	Mestrado(T)	S/nivel funcao	RT - RETRIB. POR TITULAÇÃO AT	32.930,52
ATIVO PERMANENTE	EST-01	PROFESSOR DO MAGISTERIO SUPERI	Mestrado(T)	S/nivel funcao	VENCIMENTO BASICO	65.861,16
ATIVO PERMANENTE	EST-01	PROFESSOR DO MAGISTERIO SUPERI	Mestrado(T)	S/nivel funcao	RT - RETRIB. POR TITULAÇÃO AT	30.099,06
ATIVO PERMANENTE	EST-01	PROFESSOR DO MAGISTERIO SUPERI	Mestrado(T)	S/nivel funcao	VENCIMENTO BASICO	60.198,03
ATIVO PERMANENTE	EST-01	ASSISTENTE EM ADMINISTRACAO	Graduacao Niv Sup Comple(T)	S/nivel funcao	IQ - 25% - LEI 11.091/05 AT	9.595,20
ATIVO PERMANENTE	EST-01	ASSISTENTE EM ADMINISTRACAO	Graduacao Niv Sup Comple(T)	S/nivel funcao	VENCIMENTO BASICO	38.381,16
ATIVO PERMANENTE	EST-01	ASSISTENTE EM ADMINISTRACAO	Graduacao Niv Sup Comple(T)	S/nivel funcao	IQ - 15% - LEI 11.091/05 AT	5.079,25
ATIVO PERMANENTE	EST-01	ASSISTENTE EM ADMINISTRACAO	Graduacao Niv Sup Comple(T)	S/nivel funcao	VENCIMENTO BASICO	33.862,07
ATIVO PERMANENTE	EST-01	ASSISTENTE EM ADMINISTRACAO	Mestrado(T)	S/nivel funcao	IQ - 52% - LEI 11.091/05 AT	1.600,75
ATIVO PERMANENTE	EST-01	ASSISTENTE EM ADMINISTRACAO	Mestrado(T)	S/nivel funcao	VENCIMENTO BASICO	3.078,37
ATIVO PERMANENTE	EST-01	ODONTOLOGO - 40 HORAS	Mestrado(T)	S/nivel funcao	IQ - 52% - LEI 11.091/05 AT	34.098,72
ATIVO PERMANENTE	EST-01	ODONTOLOGO - 40 HORAS	Mestrado(T)	S/nivel funcao	VENCIMENTO BASICO	65.574,60
ATIVO PERMANENTE	EST-01	ENFERMEIRO-AREA	Mestrado(T)	S/nivel funcao	ADIC. DE INSALUBRIDADE	4.781,46
ATIVO PERMANENTE	EST-01	ENFERMEIRO-AREA	Mestrado(T)	S/nivel funcao	IQ - 52% - LEI 11.091/05 AT	24.863,65
ATIVO PERMANENTE	EST-01	ENFERMEIRO-AREA	Mestrado(T)	S/nivel funcao	VENCIMENTO BASICO	47.814,78
ATIVO PERMANENTE	EST-01	ASSISTENTE SOCIAL	Especializacao Niv Sup(T)	S/nivel funcao	IQ - 30% - LEI 11.091/05 AT	18.933,84
ATIVO PERMANENTE	EST-01	ASSISTENTE SOCIAL	Especializacao Niv Sup(T)	S/nivel funcao	VENCIMENTO BASICO	63.113,16
ATIVO PERMANENTE	EST-01	ASSISTENTE EM ADMINISTRACAO	Mestrado(T)	FG-0004	ADIC.GESTAO EDUCACIONAL - AGE	282,72
ATIVO PERMANENTE	EST-01	ASSISTENTE EM ADMINISTRACAO	Mestrado(T)	FG-0004	FUNCAO GRATIFICADA - FG - IFES	199,17
ATIVO PERMANENTE	EST-01	ASSISTENTE EM ADMINISTRACAO	Mestrado(T)	FG-0004	LD.13	330,60
ATIVO PERMANENTE	EST-01	ASSISTENTE EM ADMINISTRACAO	Mestrado(T)	FG-0004	IQ - 52% - LEI 11.091/05 AT	4.989,54
ATIVO PERMANENTE	EST-01	ASSISTENTE EM ADMINISTRACAO	Mestrado(T)	FG-0004	VENCIMENTO BASICO	9.595,29
ATIVO PERMANENTE	EST-01	ASSISTENTE EM ADMINISTRACAO	Mestrado(T)	S/nivel funcao	FG IFE'S DECISÃO JUDICIAL	1.977,75
ATIVO PERMANENTE	EST-01	ASSISTENTE EM ADMINISTRACAO	Mestrado(T)	S/nivel funcao	IQ - 52% - LEI 11.091/05 AT	14.968,62

Apêndice 2 - Relação de Servidores com Remuneração - 2020

SITUAÇÃO VÍNCULO	SITUAÇÃO	CARGO	ESCOLARIDADE	NÍVEL	RUBRICA	REMUNERAÇÃO
ATIVO PERMANENTE	EST-01	ASSISTENTE EM ADMINISTRACAO	Mestrado(T)	S/nivel funcao	VENCIMENTO BASICO	28.785,87
ATIVO PERMANENTE	EST-01	ASSISTENTE EM ADMINISTRACAO	Graduacao Niv Sup Comple(T)	S/nivel funcao	IQ - 25% - LEI 11.091/05 AT	9.235,08
ATIVO PERMANENTE	EST-01	ASSISTENTE EM ADMINISTRACAO	Graduacao Niv Sup Comple(T)	S/nivel funcao	VENCIMENTO BASICO	36.940,44
ATIVO PERMANENTE	EST-01	ASSISTENTE EM ADMINISTRACAO	Graduacao Niv Sup Comple(T)	S/nivel funcao	IQ - 25% - LEI 11.091/05 AT	799,60
ATIVO PERMANENTE	EST-01	ASSISTENTE EM ADMINISTRACAO	Graduacao Niv Sup Comple(T)	S/nivel funcao	IQ - 30% - LEI 11.091/05 AT	10.554,72
ATIVO PERMANENTE	EST-01	ASSISTENTE EM ADMINISTRACAO	Graduacao Niv Sup Comple(T)	S/nivel funcao	VENCIMENTO BASICO	38.381,16
ATIVO PERMANENTE	EST-01	ASSISTENTE EM ADMINISTRACAO	Graduacao Niv Sup Comple(T)	S/nivel funcao	IQ - 25% - LEI 11.091/05 AT	9.595,20
ATIVO PERMANENTE	EST-01	ASSISTENTE EM ADMINISTRACAO	Graduacao Niv Sup Comple(T)	S/nivel funcao	VENCIMENTO BASICO	38.381,16
ATIVO PERMANENTE	EST-01	ASSISTENTE EM ADMINISTRACAO	Graduacao Niv Sup Comple(T)	CD-0004	ADIC.GESTAO EDUCACIONAL - AGE	61,03
ATIVO PERMANENTE	EST-01	ASSISTENTE EM ADMINISTRACAO	Graduacao Niv Sup Comple(T)	CD-0004	CARGO DE DIRECAO - CD	3.467,48
ATIVO PERMANENTE	EST-01	ASSISTENTE EM ADMINISTRACAO	Graduacao Niv Sup Comple(T)	CD-0004	FUNCAO GRATIFICADA - FG - IFES	13,73
ATIVO PERMANENTE	EST-01	ASSISTENTE EM ADMINISTRACAO	Graduacao Niv Sup Comple(T)	CD-0004	LD.13	22,78
ATIVO PERMANENTE	EST-01	ASSISTENTE EM ADMINISTRACAO	Graduacao Niv Sup Comple(T)	CD-0004	IQ - 25% - LEI 11.091/05 AT	799,60
ATIVO PERMANENTE	EST-01	ASSISTENTE EM ADMINISTRACAO	Graduacao Niv Sup Comple(T)	CD-0004	VENCIMENTO BASICO	3.198,43
ATIVO PERMANENTE	EST-01	ASSISTENTE EM ADMINISTRACAO	Graduacao Niv Sup Comple(T)	FG-0001	ADIC.GESTAO EDUCACIONAL - AGE	6.714,29
ATIVO PERMANENTE	EST-01	ASSISTENTE EM ADMINISTRACAO	Graduacao Niv Sup Comple(T)	FG-0001	FUNCAO GRATIFICADA - FG - IFES	1.509,86
ATIVO PERMANENTE	EST-01	ASSISTENTE EM ADMINISTRACAO	Graduacao Niv Sup Comple(T)	FG-0001	LD.13	2.506,46
ATIVO PERMANENTE	EST-01	ASSISTENTE EM ADMINISTRACAO	Graduacao Niv Sup Comple(T)	FG-0001	IQ - 25% - LEI 11.091/05 AT	8.795,60
ATIVO PERMANENTE	EST-01	ASSISTENTE EM ADMINISTRACAO	Graduacao Niv Sup Comple(T)	FG-0001	VENCIMENTO BASICO	35.182,73
ATIVO PERMANENTE	EST-01	ASSISTENTE EM ADMINISTRACAO	Especializacao Niv Sup(T)	S/nivel funcao	IQ - 30% - LEI 11.091/05 AT	11.514,24
ATIVO PERMANENTE	EST-01	ASSISTENTE EM ADMINISTRACAO	Especializacao Niv Sup(T)	S/nivel funcao	VENCIMENTO BASICO	38.381,16
ATIVO PERMANENTE	EST-01	ASSISTENTE EM ADMINISTRACAO	Graduacao Niv Sup Comple(T)	S/nivel funcao	IQ - 25% - LEI 11.091/05 AT	1.599,20
ATIVO PERMANENTE	EST-01	ASSISTENTE EM ADMINISTRACAO	Graduacao Niv Sup Comple(T)	S/nivel funcao	VENCIMENTO BASICO	6.396,86
ATIVO PERMANENTE	EST-01	ASSISTENTE EM ADMINISTRACAO	Pos-Graduacao(T)	S/nivel funcao	IQ - 30% - LEI 11.091/05 AT	9.595,20
ATIVO PERMANENTE	EST-01	ASSISTENTE EM ADMINISTRACAO	Pos-Graduacao(T)	S/nivel funcao	VENCIMENTO BASICO	31.984,30
ATIVO PERMANENTE	EST-01	PROFESSOR DO MAGISTERIO SUPERI	Doutorado(T)	FUC-0001	COMIS.COORD.CURSO	11.798,16
ATIVO PERMANENTE	EST-01	PROFESSOR DO MAGISTERIO SUPERI	Doutorado(T)	FUC-0001	RT - RETRIB. POR TITULACAO AT	81.920,76
ATIVO PERMANENTE	EST-01	PROFESSOR DO MAGISTERIO SUPERI	Doutorado(T)	FUC-0001	VENCIMENTO BASICO	71.235,36
ATIVO PERMANENTE	EST-01	ASSISTENTE EM ADMINISTRACAO	Pos-Graduacao(T)	S/nivel funcao	IQ - 30% - LEI 11.091/05 AT	11.514,24
ATIVO PERMANENTE	EST-01	ASSISTENTE EM ADMINISTRACAO	Pos-Graduacao(T)	S/nivel funcao	VENCIMENTO BASICO	38.381,16
ATIVO PERMANENTE	EST-01	TECNICO EM ENFERMAGEM	Graduacao Niv Sup Comple(T)	S/nivel funcao	ADIC. DE INSALUBRIDADE	396,22
ATIVO PERMANENTE	EST-01	TECNICO EM ENFERMAGEM	Graduacao Niv Sup Comple(T)	S/nivel funcao	IQ - 25% - LEI 11.091/05 AT	990,58
ATIVO PERMANENTE	EST-01	TECNICO EM ENFERMAGEM	Graduacao Niv Sup Comple(T)	S/nivel funcao	VENCIMENTO BASICO	3.962,32
ATIVO PERMANENTE	EST-01	TECNICO EM ENFERMAGEM	Mestrado(T)	S/nivel funcao	ADIC. DE INSALUBRIDADE	1.981,10
ATIVO PERMANENTE	EST-01	TECNICO EM ENFERMAGEM	Mestrado(T)	S/nivel funcao	IQ - 52% - LEI 11.091/05 AT	10.302,00
ATIVO PERMANENTE	EST-01	TECNICO EM ENFERMAGEM	Mestrado(T)	S/nivel funcao	VENCIMENTO BASICO	19.811,60
ATIVO PERMANENTE	EST-01	PROFESSOR DO MAGISTERIO SUPERI	Doutorado(T)	S/nivel funcao	RT - RETRIB. POR TITULACAO AT	81.920,76
ATIVO PERMANENTE	EST-01	PROFESSOR DO MAGISTERIO SUPERI	Doutorado(T)	S/nivel funcao	VENCIMENTO BASICO	71.235,36
ATIVO PERMANENTE	EST-01	TERAPEUTA OCUPACIONAL	Mestrado(T)	S/nivel funcao	ADIC. DE INSALUBRIDADE	6.557,40
ATIVO PERMANENTE	EST-01	TERAPEUTA OCUPACIONAL	Mestrado(T)	S/nivel funcao	IQ - 52% - LEI 11.091/05 AT	34.098,72
ATIVO PERMANENTE	EST-01	TERAPEUTA OCUPACIONAL	Mestrado(T)	S/nivel funcao	VENCIMENTO BASICO	65.574,60
ATIVO PERMANENTE	EST-01	PROFESSOR DO MAGISTERIO SUPERI	Doutorado(T)	S/nivel funcao	ADIC. DE INSALUBRIDADE	4.333,50
ATIVO PERMANENTE	EST-01	PROFESSOR DO MAGISTERIO SUPERI	Doutorado(T)	S/nivel funcao	RT - RETRIB. POR TITULACAO AT	73.766,04
ATIVO PERMANENTE	EST-01	PROFESSOR DO MAGISTERIO SUPERI	Doutorado(T)	S/nivel funcao	VENCIMENTO BASICO	64.144,38
ATIVO PERMANENTE	EST-01	PROFESSOR DO MAGISTERIO SUPERI	Doutorado(T)	S/nivel funcao	RT - RETRIB. POR TITULACAO AT	77.790,34

Apêndice 2 - Relação de Servidores com Remuneração - 2020

SITUAÇÃO VÍNCULO	SITUAÇÃO	CARGO	ESCOLARIDADE	NÍVEL	RUBRICA	REMUNERAÇÃO
ATIVO PERMANENTE	EST-01	PROFESSOR DO MAGISTERIO SUPERI	Doutorado(T)	S/nivel funcao	VENCIMENTO BASICO	67.643,77
ATIVO PERMANENTE	EST-01	ASSISTENTE EM ADMINISTRACAO	Graduacao Niv Sup Comple(T)	S/nivel funcao	IQ - 25% - LEI 11.091/05 AT	9.595,20
ATIVO PERMANENTE	EST-01	ASSISTENTE EM ADMINISTRACAO	Graduacao Niv Sup Comple(T)	S/nivel funcao	VENCIMENTO BASICO	38.381,16
ATIVO PERMANENTE	EST-01	TECNICO EM ENFERMAGEM	Tecnico Niv Med Completo(T)	S/nivel funcao	ADIC. DE INSALUBRIDADE	2.990,76
ATIVO PERMANENTE	EST-01	TECNICO EM ENFERMAGEM	Tecnico Niv Med Completo(T)	S/nivel funcao	VENCIMENTO BASICO	29.908,44
ATIVO EM OUTRO ORGAO	EST-08	ASSISTENTE EM ADMINISTRACAO	Graduacao Niv Sup Comple(T)	S/nivel funcao	IQ - 25% - LEI 11.091/05 AT	9.595,20
ATIVO EM OUTRO ORGAO	EST-08	ASSISTENTE EM ADMINISTRACAO	Graduacao Niv Sup Comple(T)	S/nivel funcao	VENCIMENTO BASICO	38.381,16
ATIVO PERMANENTE	EST-01	ASSISTENTE EM ADMINISTRACAO	Graduacao Niv Sup Comple(T)	S/nivel funcao	IQ - 25% - LEI 11.091/05 AT	9.595,20
ATIVO PERMANENTE	EST-01	ASSISTENTE EM ADMINISTRACAO	Graduacao Niv Sup Comple(T)	S/nivel funcao	VENCIMENTO BASICO	38.381,16
ATIVO PERMANENTE	EST-01	PROFESSOR DO MAGISTERIO SUPERI	Doutorado(T)	S/nivel funcao	RT - RETRIB. POR TITULACAO AT	75.740,28
ATIVO PERMANENTE	EST-01	PROFESSOR DO MAGISTERIO SUPERI	Doutorado(T)	S/nivel funcao	VENCIMENTO BASICO	65.861,16
ATIVO PERMANENTE	EST-01	TECNICO EM ENFERMAGEM	Tecnico Niv Med Completo(T)	S/nivel funcao	ADIC. DE INSALUBRIDADE	3.421,92
ATIVO PERMANENTE	EST-01	TECNICO EM ENFERMAGEM	Tecnico Niv Med Completo(T)	S/nivel funcao	VENCIMENTO BASICO	34.219,32
ATIVO PERMANENTE	EST-01	PROFESSOR DO MAGISTERIO SUPERI	Doutorado(T)	FUC-0001	COMIS.COORD.CURSO	11.798,16
ATIVO PERMANENTE	EST-01	PROFESSOR DO MAGISTERIO SUPERI	Doutorado(T)	FUC-0001	RT - RETRIB. POR TITULACAO AT	75.740,28
ATIVO PERMANENTE	EST-01	PROFESSOR DO MAGISTERIO SUPERI	Doutorado(T)	FUC-0001	VENCIMENTO BASICO	65.861,16
ATIVO PERMANENTE	EST-01	PROFESSOR DO MAGISTERIO SUPERI	Doutorado(T)	S/nivel funcao	ADIC. DE INSALUBRIDADE	13.790,40
ATIVO PERMANENTE	EST-01	PROFESSOR DO MAGISTERIO SUPERI	Doutorado(T)	S/nivel funcao	RT - RETRIB. POR TITULACAO AT	79.295,06
ATIVO PERMANENTE	EST-01	PROFESSOR DO MAGISTERIO SUPERI	Doutorado(T)	S/nivel funcao	VENCIMENTO BASICO	68.952,16
ATIVO PERMANENTE	EST-01	ASSISTENTE EM ADMINISTRACAO	Graduacao Niv Sup Comple(T)	FG-0002	ADIC.GESTAO EDUCACIONAL - AGE	4.133,04
ATIVO PERMANENTE	EST-01	ASSISTENTE EM ADMINISTRACAO	Graduacao Niv Sup Comple(T)	FG-0002	FUNCAO GRATIFICADA - FG - IFES	1.406,88
ATIVO PERMANENTE	EST-01	ASSISTENTE EM ADMINISTRACAO	Graduacao Niv Sup Comple(T)	FG-0002	LD.13	2.335,44
ATIVO PERMANENTE	EST-01	ASSISTENTE EM ADMINISTRACAO	Graduacao Niv Sup Comple(T)	FG-0002	IQ - 25% - LEI 11.091/05 AT	8.888,40
ATIVO PERMANENTE	EST-01	ASSISTENTE EM ADMINISTRACAO	Graduacao Niv Sup Comple(T)	FG-0002	VENCIMENTO BASICO	35.553,84
ATIVO PERMANENTE	EST-01	TECNICO EM ENFERMAGEM	Especializacao Niv Sup(T)	S/nivel funcao	ADIC. DE INSALUBRIDADE	3.742,13
ATIVO PERMANENTE	EST-01	TECNICO EM ENFERMAGEM	Especializacao Niv Sup(T)	S/nivel funcao	IQ - 30% - LEI 11.091/05 AT	11.514,24
ATIVO PERMANENTE	EST-01	TECNICO EM ENFERMAGEM	Especializacao Niv Sup(T)	S/nivel funcao	VENCIMENTO BASICO	38.381,16
ATIVO PERMANENTE	EST-01	PROFESSOR DO MAGISTERIO SUPERI	Mestrado(T)	S/nivel funcao	RT - RETRIB. POR TITULACAO AT	2.744,21
ATIVO PERMANENTE	EST-01	PROFESSOR DO MAGISTERIO SUPERI	Mestrado(T)	S/nivel funcao	VENCIMENTO BASICO	5.488,43
ATIVO PERMANENTE	EST-01	PROFESSOR DO MAGISTERIO SUPERI	Doutorado(T)	S/nivel funcao	RT - RETRIB. POR TITULACAO AT	69.428,59
ATIVO PERMANENTE	EST-01	PROFESSOR DO MAGISTERIO SUPERI	Doutorado(T)	S/nivel funcao	VENCIMENTO BASICO	60.372,73
ATIVO PERMANENTE	EST-01	TECNICO EM FARMACIA	Mestrado(T)	S/nivel funcao	IQ - 52% - LEI 11.091/05 AT	19.209,00
ATIVO PERMANENTE	EST-01	TECNICO EM FARMACIA	Mestrado(T)	S/nivel funcao	VENCIMENTO BASICO	36.940,44
ATIVO EM OUTRO ORGAO	EST-08	ASSISTENTE EM ADMINISTRACAO	Especializacao Niv Sup(T)	S/nivel funcao	IQ - 30% - LEI 11.091/05 AT	3.838,08
ATIVO EM OUTRO ORGAO	EST-08	ASSISTENTE EM ADMINISTRACAO	Especializacao Niv Sup(T)	S/nivel funcao	VENCIMENTO BASICO	12.793,72
ATIVO PERMANENTE	EST-01	ASSISTENTE EM ADMINISTRACAO	Especializacao Niv Sup(T)	S/nivel funcao	IQ - 30% - LEI 11.091/05 AT	7.676,16
ATIVO PERMANENTE	EST-01	ASSISTENTE EM ADMINISTRACAO	Especializacao Niv Sup(T)	S/nivel funcao	VENCIMENTO BASICO	25.587,44
ATIVO PERMANENTE	EST-01	ASSISTENTE EM ADMINISTRACAO	Especializacao Niv Sup(T)	S/nivel funcao	IQ - 30% - LEI 11.091/05 AT	1.951,02
ATIVO PERMANENTE	EST-01	ASSISTENTE EM ADMINISTRACAO	Especializacao Niv Sup(T)	S/nivel funcao	VENCIMENTO BASICO	6.503,47
ATIVO PERMANENTE	EST-01	NUTRICIONISTA-HABILITACAO	Graduacao Niv Sup Comple(T)	FG-0001	ADIC.GESTAO EDUCACIONAL - AGE	7.324,68
ATIVO PERMANENTE	EST-01	NUTRICIONISTA-HABILITACAO	Graduacao Niv Sup Comple(T)	FG-0001	FUNCAO GRATIFICADA - FG - IFES	1.647,12
ATIVO PERMANENTE	EST-01	NUTRICIONISTA-HABILITACAO	Graduacao Niv Sup Comple(T)	FG-0001	LD.13	2.734,32
ATIVO PERMANENTE	EST-01	NUTRICIONISTA-HABILITACAO	Graduacao Niv Sup Comple(T)	FG-0001	VENCIMENTO BASICO	62.915,74
ATIVO PERMANENTE	EST-01	ANALISTA DE TEC DA INFORMACAO	Mestrado(T)	S/nivel funcao	IQ - 52% - LEI 11.091/05 AT	34.098,72
ATIVO PERMANENTE	EST-01	ANALISTA DE TEC DA INFORMACAO	Mestrado(T)	S/nivel funcao	SUBSTITUICAO/INTERINO	240,64

Apêndice 2 - Relação de Servidores com Remuneração - 2020

SITUAÇÃO VÍNCULO	SITUAÇÃO	CARGO	ESCOLARIDADE	NÍVEL	RUBRICA	REMUNERAÇÃO
ATIVO PERMANENTE	EST-01	ANALISTA DE TEC DA INFORMACAO	Mestrado(T)	S/nivel funcao	VENCIMENTO BASICO	65.574,60
ATIVO PERMANENTE	EST-01	ASSISTENTE EM ADMINISTRACAO	2o gr compl ou tec profiss	S/nivel funcao	VENCIMENTO BASICO	38.381,16
ATIVO PERMANENTE	EST-01	ASSISTENTE EM ADMINISTRACAO	Especializacao Niv Sup(T)	S/nivel funcao	IQ - 30% - LEI 11.091/05 AT	11.082,12
ATIVO PERMANENTE	EST-01	ASSISTENTE EM ADMINISTRACAO	Especializacao Niv Sup(T)	S/nivel funcao	VENCIMENTO BASICO	36.940,44
ATIVO PERMANENTE	EST-01	ASSISTENTE EM ADMINISTRACAO	2o gr compl ou tec profiss	S/nivel funcao	VENCIMENTO BASICO	36.940,44
ATIVO PERMANENTE	EST-01	ASSISTENTE EM ADMINISTRACAO	Graduacao Niv Sup Comple(T)	S/nivel funcao	IQ - 15% - LEI 11.091/05 AT	5.757,12
ATIVO PERMANENTE	EST-01	ASSISTENTE EM ADMINISTRACAO	Graduacao Niv Sup Comple(T)	S/nivel funcao	VENCIMENTO BASICO	38.381,16
ATIVO PERMANENTE	EST-01	ASSISTENTE EM ADMINISTRACAO	Graduacao Niv Sup Comple(T)	S/nivel funcao	IQ - 25% - LEI 11.091/05 AT	9.595,20
ATIVO PERMANENTE	EST-01	ASSISTENTE EM ADMINISTRACAO	Graduacao Niv Sup Comple(T)	S/nivel funcao	VENCIMENTO BASICO	38.381,16
ATIVO PERMANENTE	EST-01	ASSISTENTE EM ADMINISTRACAO	Especializacao Niv Sup(T)	S/nivel funcao	IQ - 30% - LEI 11.091/05 AT	11.514,24
ATIVO PERMANENTE	EST-01	ASSISTENTE EM ADMINISTRACAO	Especializacao Niv Sup(T)	S/nivel funcao	VENCIMENTO BASICO	38.381,16
ATIVO PERMANENTE	EST-01	ASSISTENTE SOCIAL	Especializacao Niv Sup(T)	S/nivel funcao	IQ - 30% - LEI 11.091/05 AT	19.672,32
ATIVO PERMANENTE	EST-01	ASSISTENTE SOCIAL	Especializacao Niv Sup(T)	S/nivel funcao	VENCIMENTO BASICO	65.574,60
ATIVO PERMANENTE	EST-01	AUXILIAR DE ENFERMAGEM	Especializacao Niv Sup(T)	S/nivel funcao	ADIC. DE INSALUBRIDADE	2.936,28
ATIVO PERMANENTE	EST-01	AUXILIAR DE ENFERMAGEM	Especializacao Niv Sup(T)	S/nivel funcao	IQ - 25% - LEI 11.091/05 AT	7.340,88
ATIVO PERMANENTE	EST-01	AUXILIAR DE ENFERMAGEM	Especializacao Niv Sup(T)	S/nivel funcao	VENCIMENTO BASICO	29.363,52
ATIVO PERMANENTE	EST-01	ASSISTENTE EM ADMINISTRACAO	Graduacao Niv Sup Comple(T)	S/nivel funcao	IQ - 25% - LEI 11.091/05 AT	9.595,20
ATIVO PERMANENTE	EST-01	ASSISTENTE EM ADMINISTRACAO	Graduacao Niv Sup Comple(T)	S/nivel funcao	VENCIMENTO BASICO	38.381,16
ATIVO PERMANENTE	EST-01	PROFESSOR DO MAGISTERIO SUPERI	Doutorado(T)	S/nivel funcao	RT - RETRIB. POR TITULACAO AT	76.750,16
ATIVO PERMANENTE	EST-01	PROFESSOR DO MAGISTERIO SUPERI	Doutorado(T)	S/nivel funcao	VENCIMENTO BASICO	66.739,28
ATIVO PERMANENTE	EST-01	ASSISTENTE EM ADMINISTRACAO	Especializacao Niv Sup(T)	S/nivel funcao	IQ - 30% - LEI 11.091/05 AT	11.514,24
ATIVO PERMANENTE	EST-01	ASSISTENTE EM ADMINISTRACAO	Especializacao Niv Sup(T)	S/nivel funcao	VENCIMENTO BASICO	38.381,16
ATIVO PERMANENTE	EST-01	PEDAGOGO-AREA	Especializacao Niv Sup(T)	S/nivel funcao	IQ - 30% - LEI 11.091/05 AT	19.672,32
ATIVO PERMANENTE	EST-01	PEDAGOGO-AREA	Especializacao Niv Sup(T)	S/nivel funcao	VENCIMENTO BASICO	65.574,60
ATIVO PERMANENTE	EST-01	PROFESSOR DO MAGISTERIO SUPERI	Doutorado(T)	S/nivel funcao	RT - RETRIB. POR TITULACAO AT	61.722,48
ATIVO PERMANENTE	EST-01	PROFESSOR DO MAGISTERIO SUPERI	Doutorado(T)	S/nivel funcao	VENCIMENTO BASICO	53.671,68
ATIVO PERMANENTE	EST-01	PROFESSOR DO MAGISTERIO SUPERI	Doutorado(T)	S/nivel funcao	RT - RETRIB. POR TITULACAO AT	81.920,76
ATIVO PERMANENTE	EST-01	PROFESSOR DO MAGISTERIO SUPERI	Doutorado(T)	S/nivel funcao	VENCIMENTO BASICO	71.235,36
ATIVO PERMANENTE	EST-01	PROFESSOR DO MAGISTERIO SUPERI	Doutorado(T)	S/nivel funcao	ADIC. DE INSALUBRIDADE	6.586,08
ATIVO PERMANENTE	EST-01	PROFESSOR DO MAGISTERIO SUPERI	Doutorado(T)	S/nivel funcao	RT - RETRIB. POR TITULACAO AT	75.740,28
ATIVO PERMANENTE	EST-01	PROFESSOR DO MAGISTERIO SUPERI	Doutorado(T)	S/nivel funcao	VENCIMENTO BASICO	65.861,16
ATIVO PERMANENTE	EST-01	PROFESSOR DO MAGISTERIO SUPERI	Doutorado(T)	S/nivel funcao	ADIC. DE INSALUBRIDADE	13.699,08
ATIVO PERMANENTE	EST-01	PROFESSOR DO MAGISTERIO SUPERI	Doutorado(T)	S/nivel funcao	RT - RETRIB. POR TITULACAO AT	78.769,92
ATIVO PERMANENTE	EST-01	PROFESSOR DO MAGISTERIO SUPERI	Doutorado(T)	S/nivel funcao	VENCIMENTO BASICO	68.495,52
ATIVO PERMANENTE	EST-01	PROFESSOR DO MAGISTERIO SUPERI	Doutorado(T)	FG-0002	ADIC. DE INSALUBRIDADE	14.247,00
ATIVO PERMANENTE	EST-01	PROFESSOR DO MAGISTERIO SUPERI	Doutorado(T)	FG-0002	ADIC.GESTAO EDUCACIONAL - AGE	4.133,04
ATIVO PERMANENTE	EST-01	PROFESSOR DO MAGISTERIO SUPERI	Doutorado(T)	FG-0002	FUNCAO GRATIFICADA - FG - IFES	1.406,88
ATIVO PERMANENTE	EST-01	PROFESSOR DO MAGISTERIO SUPERI	Doutorado(T)	FG-0002	LD.13	2.335,44
ATIVO PERMANENTE	EST-01	PROFESSOR DO MAGISTERIO SUPERI	Doutorado(T)	FG-0002	RT - RETRIB. POR TITULACAO AT	81.920,76
ATIVO PERMANENTE	EST-01	PROFESSOR DO MAGISTERIO SUPERI	Doutorado(T)	FG-0002	VENCIMENTO BASICO	71.235,36
ATIVO PERMANENTE	EST-01	PROFESSOR DO MAGISTERIO SUPERI	Doutorado(T)	S/nivel funcao	RT - RETRIB. POR TITULACAO AT	65.719,61
ATIVO PERMANENTE	EST-01	PROFESSOR DO MAGISTERIO SUPERI	Doutorado(T)	S/nivel funcao	VENCIMENTO BASICO	57.147,51
ATIVO PERMANENTE	EST-01	PROFESSOR DO MAGISTERIO SUPERI	Doutorado(T)	S/nivel funcao	ADIC. DE INSALUBRIDADE	5.643,87
ATIVO PERMANENTE	EST-01	PROFESSOR DO MAGISTERIO SUPERI	Doutorado(T)	S/nivel funcao	RT - RETRIB. POR TITULACAO AT	61.010,13
ATIVO PERMANENTE	EST-01	PROFESSOR DO MAGISTERIO SUPERI	Doutorado(T)	S/nivel funcao	VENCIMENTO BASICO	56.439,18

Apêndice 2 - Relação de Servidores com Remuneração - 2020

SITUAÇÃO VÍNCULO	SITUAÇÃO	CARGO	ESCOLARIDADE	NÍVEL	RUBRICA	REMUNERAÇÃO
ATIVO PERMANENTE	EST-01	PROFESSOR DO MAGISTERIO SUPERI	Doutorado(T)	S/nivel funcao	ADIC. DE INSALUBRIDADE	7.123,44
ATIVO PERMANENTE	EST-01	PROFESSOR DO MAGISTERIO SUPERI	Doutorado(T)	S/nivel funcao	RT - RETRIB. POR TITULAÇÃO AT	81.920,76
ATIVO PERMANENTE	EST-01	PROFESSOR DO MAGISTERIO SUPERI	Doutorado(T)	S/nivel funcao	VENCIMENTO BASICO	71.235,36
ATIVO PERMANENTE	EST-01	ASSISTENTE EM ADMINISTRACAO	Especializacao Niv Sup(T)	FG-0003	ADIC.GESTAO EDUCACIONAL - AGE	3.284,40
ATIVO PERMANENTE	EST-01	ASSISTENTE EM ADMINISTRACAO	Especializacao Niv Sup(T)	FG-0003	FUNCAO GRATIFICADA - FG - IFES	1.165,56
ATIVO PERMANENTE	EST-01	ASSISTENTE EM ADMINISTRACAO	Especializacao Niv Sup(T)	FG-0003	LD.13	1.934,88
ATIVO PERMANENTE	EST-01	ASSISTENTE EM ADMINISTRACAO	Especializacao Niv Sup(T)	FG-0003	IQ - 30% - LEI 11.091/05 AT	11.514,24
ATIVO PERMANENTE	EST-01	ASSISTENTE EM ADMINISTRACAO	Especializacao Niv Sup(T)	FG-0003	VENCIMENTO BASICO	38.381,16
ATIVO PERMANENTE	EST-01	PROFESSOR ENS BASICO TECN TECN	Mestre+Rsc-III Lei 12772/12	S/nivel funcao	RT - RSC LEI 12.772/12 AT	81.395,62
ATIVO PERMANENTE	EST-01	PROFESSOR ENS BASICO TECN TECN	Mestre+Rsc-III Lei 12772/12	S/nivel funcao	VENCIMENTO BASICO	70.778,72
ATIVO PERMANENTE	EST-01	ASSISTENTE EM ADMINISTRACAO	Graduacao Niv Sup Comple(T)	S/nivel funcao	IQ - 25% - LEI 11.091/05 AT	9.505,17
ATIVO PERMANENTE	EST-01	ASSISTENTE EM ADMINISTRACAO	Graduacao Niv Sup Comple(T)	S/nivel funcao	VENCIMENTO BASICO	38.020,98
ATIVO PERMANENTE	EST-01	PROFESSOR DO MAGISTERIO SUPERI	Doutorado(T)	S/nivel funcao	ADIC. DE INSALUBRIDADE	7.123,44
ATIVO PERMANENTE	EST-01	PROFESSOR DO MAGISTERIO SUPERI	Doutorado(T)	S/nivel funcao	RT - RETRIB. POR TITULAÇÃO AT	81.920,76
ATIVO PERMANENTE	EST-01	PROFESSOR DO MAGISTERIO SUPERI	Doutorado(T)	S/nivel funcao	VENCIMENTO BASICO	71.235,36
ATIVO PERMANENTE	EST-01	PROFESSOR DO MAGISTERIO SUPERI	Doutorado(T)	S/nivel funcao	ADIC. DE INSALUBRIDADE	6.586,08
ATIVO PERMANENTE	EST-01	PROFESSOR DO MAGISTERIO SUPERI	Doutorado(T)	S/nivel funcao	RT - RETRIB. POR TITULAÇÃO AT	75.740,28
ATIVO PERMANENTE	EST-01	PROFESSOR DO MAGISTERIO SUPERI	Doutorado(T)	S/nivel funcao	VENCIMENTO BASICO	65.861,16
ATIVO PERMANENTE	EST-01	SECRETARIO EXECUTIVO	Especializacao Niv Sup(T)	S/nivel funcao	IQ - 30% - LEI 11.091/05 AT	8.196,80
ATIVO PERMANENTE	EST-01	SECRETARIO EXECUTIVO	Especializacao Niv Sup(T)	S/nivel funcao	VENCIMENTO BASICO	27.322,75
ATIVO PERMANENTE	EST-01	PROFESSOR DO MAGISTERIO SUPERI	Doutorado(T)	S/nivel funcao	ADIC. DE INSALUBRIDADE	14.110,02
ATIVO PERMANENTE	EST-01	PROFESSOR DO MAGISTERIO SUPERI	Doutorado(T)	S/nivel funcao	RT - RETRIB. POR TITULAÇÃO AT	81.133,05
ATIVO PERMANENTE	EST-01	PROFESSOR DO MAGISTERIO SUPERI	Doutorado(T)	S/nivel funcao	VENCIMENTO BASICO	70.550,40
ATIVO PERMANENTE	EST-01	PROFESSOR DO MAGISTERIO SUPERI	Doutorado(T)	FUC-0001	ADIC. DE INSALUBRIDADE	6.940,80
ATIVO PERMANENTE	EST-01	PROFESSOR DO MAGISTERIO SUPERI	Doutorado(T)	FUC-0001	COMIS.COORD.CURSO	11.798,16
ATIVO PERMANENTE	EST-01	PROFESSOR DO MAGISTERIO SUPERI	Doutorado(T)	FUC-0001	RT - RETRIB. POR TITULAÇÃO AT	79.820,20
ATIVO PERMANENTE	EST-01	PROFESSOR DO MAGISTERIO SUPERI	Doutorado(T)	FUC-0001	VENCIMENTO BASICO	69.408,80
ATIVO PERMANENTE	EST-01	PROFESSOR DO MAGISTERIO SUPERI	Doutorado(T)	S/nivel funcao	RT - RETRIB. POR TITULAÇÃO AT	79.032,49
ATIVO PERMANENTE	EST-01	PROFESSOR DO MAGISTERIO SUPERI	Doutorado(T)	S/nivel funcao	VENCIMENTO BASICO	68.723,84
ATIVO PERMANENTE	EST-01	PROFESSOR ENS BASICO TECN TECN	Mestre+Rsc-III Lei 12772/12	S/nivel funcao	RT - RSC LEI 12.772/12 AT	78.517,45
ATIVO PERMANENTE	EST-01	PROFESSOR ENS BASICO TECN TECN	Mestre+Rsc-III Lei 12772/12	S/nivel funcao	VENCIMENTO BASICO	68.275,99
ATIVO PERMANENTE	EST-01	TEC EM ANATOMIA E NECROPSIA	2o gr compl ou tec profiss	S/nivel funcao	ADIC. DE INSALUBRIDADE	7.652,15
ATIVO PERMANENTE	EST-01	TEC EM ANATOMIA E NECROPSIA	2o gr compl ou tec profiss	S/nivel funcao	VENCIMENTO BASICO	38.261,10
ATIVO PERMANENTE	EST-01	PROFESSOR ENS BASICO TECN TECN	Doutorado(T)	S/nivel funcao	RT - RETRIB. POR TITULAÇÃO AT	78.769,92
ATIVO PERMANENTE	EST-01	PROFESSOR ENS BASICO TECN TECN	Doutorado(T)	S/nivel funcao	SUBSTITUICAO/INTERINO	3.339,05
ATIVO PERMANENTE	EST-01	PROFESSOR ENS BASICO TECN TECN	Doutorado(T)	S/nivel funcao	VENCIMENTO BASICO	68.495,52
ATIVO PERMANENTE	EST-01	PROFESSOR DO MAGISTERIO SUPERI	Doutorado(T)	S/nivel funcao	RT - RETRIB. POR TITULAÇÃO AT	70.082,46
ATIVO PERMANENTE	EST-01	PROFESSOR DO MAGISTERIO SUPERI	Doutorado(T)	S/nivel funcao	VENCIMENTO BASICO	60.941,22
ATIVO PERMANENTE	EST-01	PROFESSOR DO MAGISTERIO SUPERI	Doutorado(T)	S/nivel funcao	RT - RETRIB. POR TITULAÇÃO AT	75.740,28
ATIVO PERMANENTE	EST-01	PROFESSOR DO MAGISTERIO SUPERI	Doutorado(T)	S/nivel funcao	VENCIMENTO BASICO	65.861,16
ATIVO PERMANENTE	EST-01	ASSISTENTE EM ADMINISTRACAO	Graduacao Niv Sup Comple(T)	S/nivel funcao	IQ - 25% - LEI 11.091/05 AT	9.235,08
ATIVO PERMANENTE	EST-01	ASSISTENTE EM ADMINISTRACAO	Graduacao Niv Sup Comple(T)	S/nivel funcao	VENCIMENTO BASICO	36.940,44
ATIVO PERMANENTE	EST-01	PROFESSOR DO MAGISTERIO SUPERI	Doutorado(T)	S/nivel funcao	RT - RETRIB. POR TITULAÇÃO AT	81.395,62
ATIVO PERMANENTE	EST-01	PROFESSOR DO MAGISTERIO SUPERI	Doutorado(T)	S/nivel funcao	VENCIMENTO BASICO	70.778,72
ATIVO PERMANENTE	EST-01	PROFESSOR ENS BASICO TECN TECN	Mestre+Rsc-III Lei 12772/12	S/nivel funcao	RT - RSC LEI 12.772/12 AT	81.658,19

Apêndice 2 - Relação de Servidores com Remuneração - 2020

SITUAÇÃO VÍNCULO	SITUAÇÃO	CARGO	ESCOLARIDADE	NÍVEL	RUBRICA	REMUNERAÇÃO
ATIVO PERMANENTE	EST-01	PROFESSOR ENS BASICO TECN TECN	Mestre+Rsc-III Lei 12772/12	S/nivel funcao	VENCIMENTO BASICO	71.007,04
ATIVO PERMANENTE	EST-01	TEC EM TELECOMUNICACAO	Mestrado(T)	FG-0001	ADIC.GESTAO EDUCACIONAL - AGE	7.324,68
ATIVO PERMANENTE	EST-01	TEC EM TELECOMUNICACAO	Mestrado(T)	FG-0001	FUNCAO GRATIFICADA - FG - IFES	1.647,12
ATIVO PERMANENTE	EST-01	TEC EM TELECOMUNICACAO	Mestrado(T)	FG-0001	LD.13	2.734,32
ATIVO PERMANENTE	EST-01	TEC EM TELECOMUNICACAO	Mestrado(T)	FG-0001	IQ - 52% - LEI 11.091/05 AT	19.895,73
ATIVO PERMANENTE	EST-01	TEC EM TELECOMUNICACAO	Mestrado(T)	FG-0001	VENCIMENTO BASICO	38.261,10
ATIVO PERMANENTE	EST-01	PROFESSOR DO MAGISTERIO SUPERI	Doutorado(T)	S/nivel funcao	ADIC. DE INSALUBRIDADE	4.625,64
ATIVO PERMANENTE	EST-01	PROFESSOR DO MAGISTERIO SUPERI	Doutorado(T)	S/nivel funcao	RT - RETRIB. POR TITULAÇÃO AT	39.896,22
ATIVO PERMANENTE	EST-01	PROFESSOR DO MAGISTERIO SUPERI	Doutorado(T)	S/nivel funcao	VENCIMENTO BASICO	46.256,48
ATIVO PERMANENTE	EST-01	TECNICO EM ENFERMAGEM	Especializacao Niv Sup(T)	S/nivel funcao	ADIC. DE INSALUBRIDADE	3.826,07
ATIVO PERMANENTE	EST-01	TECNICO EM ENFERMAGEM	Especializacao Niv Sup(T)	S/nivel funcao	IQ - 30% - LEI 11.091/05 AT	11.478,23
ATIVO PERMANENTE	EST-01	TECNICO EM ENFERMAGEM	Especializacao Niv Sup(T)	S/nivel funcao	VENCIMENTO BASICO	38.261,10
ATIVO PERMANENTE	EST-01	TECNICO EM ENFERMAGEM	Tecnico Niv Med Completo(T)	S/nivel funcao	ADIC. DE INSALUBRIDADE	3.649,60
ATIVO PERMANENTE	EST-01	TECNICO EM ENFERMAGEM	Tecnico Niv Med Completo(T)	S/nivel funcao	VENCIMENTO BASICO	36.496,28
ATIVO PERMANENTE	EST-01	TECNICO EM ALIMENTOS E LATICIN	Graduacao Niv Sup Comple(T)	S/nivel funcao	IQ - 15% - LEI 11.091/05 AT	5.739,11
ATIVO PERMANENTE	EST-01	TECNICO EM ALIMENTOS E LATICIN	Graduacao Niv Sup Comple(T)	S/nivel funcao	VENCIMENTO BASICO	38.261,10
ATIVO PERMANENTE	EST-01	PROFESSOR DO MAGISTERIO SUPERI	Doutorado(T)	FUC-0001	COMIS.COORD.CURSO	6.882,26
ATIVO PERMANENTE	EST-01	PROFESSOR DO MAGISTERIO SUPERI	Doutorado(T)	FUC-0001	RT - RETRIB. POR TITULAÇÃO AT	45.949,12
ATIVO PERMANENTE	EST-01	PROFESSOR DO MAGISTERIO SUPERI	Doutorado(T)	FUC-0001	VENCIMENTO BASICO	39.955,72
ATIVO PERMANENTE	EST-01	PROFESSOR DO MAGISTERIO SUPERI	Doutorado(T)	S/nivel funcao	ADIC. DE INSALUBRIDADE	5.707,95
ATIVO PERMANENTE	EST-01	PROFESSOR DO MAGISTERIO SUPERI	Doutorado(T)	S/nivel funcao	RT - RETRIB. POR TITULAÇÃO AT	32.820,80
ATIVO PERMANENTE	EST-01	PROFESSOR DO MAGISTERIO SUPERI	Doutorado(T)	S/nivel funcao	SUBSTITUICAO/INTERINO	819,32
ATIVO PERMANENTE	EST-01	PROFESSOR DO MAGISTERIO SUPERI	Doutorado(T)	S/nivel funcao	VENCIMENTO BASICO	28.539,80
ATIVO PERMANENTE	EST-01	PROFESSOR DO MAGISTERIO SUPERI	Graduacao Niv Sup Comple(T)	S/nivel funcao	ADIC. DE INSALUBRIDADE	3.963,64
ATIVO PERMANENTE	EST-01	PROFESSOR DO MAGISTERIO SUPERI	Graduacao Niv Sup Comple(T)	S/nivel funcao	VENCIMENTO BASICO	59.454,84
ATIVO PERMANENTE	EST-01	TEC EM ANATOMIA E NECROPSIA	Tecnico Niv Med Completo(T)	S/nivel funcao	ADIC. DE INSALUBRIDADE	7.388,94
ATIVO PERMANENTE	EST-01	TEC EM ANATOMIA E NECROPSIA	Tecnico Niv Med Completo(T)	S/nivel funcao	VENCIMENTO BASICO	36.944,95
ATIVO PERMANENTE	EST-01	TECNICO EM ALIMENTOS E LATICIN	Especializacao Niv Sup(T)	S/nivel funcao	ADIC. DE INSALUBRIDADE	4.453,75
ATIVO PERMANENTE	EST-01	TECNICO EM ALIMENTOS E LATICIN	Especializacao Niv Sup(T)	S/nivel funcao	IQ - 30% - LEI 11.091/05 AT	6.680,63
ATIVO PERMANENTE	EST-01	TECNICO EM ALIMENTOS E LATICIN	Especializacao Niv Sup(T)	S/nivel funcao	VENCIMENTO BASICO	22.268,95
ATIVO PERMANENTE	EST-01	TECNICO EM ALIMENTOS E LATICIN	Mestrado(T)	S/nivel funcao	ADIC. DE INSALUBRIDADE	3.198,40
ATIVO PERMANENTE	EST-01	TECNICO EM ALIMENTOS E LATICIN	Mestrado(T)	S/nivel funcao	IQ - 52% - LEI 11.091/05 AT	8.315,90
ATIVO PERMANENTE	EST-01	TECNICO EM ALIMENTOS E LATICIN	Mestrado(T)	S/nivel funcao	VENCIMENTO BASICO	15.992,15
ATIVO PERMANENTE	EST-01	FONOAUDIOLOGO	Especializacao Niv Sup(T)	S/nivel funcao	ADIC. DE INSALUBRIDADE	6.055,40
ATIVO PERMANENTE	EST-01	FONOAUDIOLOGO	Especializacao Niv Sup(T)	S/nivel funcao	IQ - 30% - LEI 11.091/05 AT	18.166,20
ATIVO PERMANENTE	EST-01	FONOAUDIOLOGO	Especializacao Niv Sup(T)	S/nivel funcao	VENCIMENTO BASICO	60.554,11
ATIVO PERMANENTE	EST-01	PROFESSOR DO MAGISTERIO SUPERI	Mestrado(T)	S/nivel funcao	RT - RETRIB. POR TITULAÇÃO AT	32.644,40
ATIVO PERMANENTE	EST-01	PROFESSOR DO MAGISTERIO SUPERI	Mestrado(T)	S/nivel funcao	VENCIMENTO BASICO	65.288,90
ATIVO PERMANENTE	EST-01	PROFESSOR DO MAGISTERIO SUPERI	Graduacao Niv Sup Comple(T)	S/nivel funcao	VENCIMENTO BASICO	9.909,14
ATIVO PERMANENTE	EST-01	PROFESSOR DO MAGISTERIO SUPERI	Doutorado(T)	S/nivel funcao	ADIC. DE INSALUBRIDADE	3.841,88
ATIVO PERMANENTE	EST-01	PROFESSOR DO MAGISTERIO SUPERI	Doutorado(T)	S/nivel funcao	RT - RETRIB. POR TITULAÇÃO AT	63.116,90
ATIVO PERMANENTE	EST-01	PROFESSOR DO MAGISTERIO SUPERI	Doutorado(T)	S/nivel funcao	VENCIMENTO BASICO	54.884,30
ATIVO PERMANENTE	EST-01	PROFESSOR DO MAGISTERIO SUPERI	Doutorado(T)	S/nivel funcao	ADIC. DE INSALUBRIDADE	12.969,00
ATIVO PERMANENTE	EST-01	PROFESSOR DO MAGISTERIO SUPERI	Doutorado(T)	S/nivel funcao	RT - RETRIB. POR TITULAÇÃO AT	74.572,13
ATIVO PERMANENTE	EST-01	PROFESSOR DO MAGISTERIO SUPERI	Doutorado(T)	S/nivel funcao	VENCIMENTO BASICO	64.845,37

Apêndice 2 - Relação de Servidores com Remuneração - 2020

SITUAÇÃO VÍNCULO	SITUAÇÃO	CARGO	ESCOLARIDADE	NÍVEL	RUBRICA	REMUNERAÇÃO
ATIVO PERMANENTE	EST-01	PROFESSOR DO MAGISTERIO SUPERI	Mestrado(T)	S/nivel funcao	ADIC. DE INSALUBRIDADE	12.771,62
ATIVO PERMANENTE	EST-01	PROFESSOR DO MAGISTERIO SUPERI	Mestrado(T)	S/nivel funcao	RT - RETRIB. POR TITULAÇÃO AT	31.929,10
ATIVO PERMANENTE	EST-01	PROFESSOR DO MAGISTERIO SUPERI	Mestrado(T)	S/nivel funcao	VENCIMENTO BASICO	63.858,25
ATIVO PERMANENTE	EST-01	TECNICO EM ENFERMAGEM	Graduacao Niv Sup Comple(T)	S/nivel funcao	ADIC. DE INSALUBRIDADE	3.814,06
ATIVO PERMANENTE	EST-01	TECNICO EM ENFERMAGEM	Graduacao Niv Sup Comple(T)	S/nivel funcao	IQ - 25% - LEI 11.091/05 AT	9.535,18
ATIVO PERMANENTE	EST-01	TECNICO EM ENFERMAGEM	Graduacao Niv Sup Comple(T)	S/nivel funcao	VENCIMENTO BASICO	38.141,04
ATIVO PERMANENTE	EST-01	TEC EM TELECOMUNICACAO	Especializacao Niv Sup(T)	S/nivel funcao	IQ - 30% - LEI 11.091/05 AT	11.442,22
ATIVO PERMANENTE	EST-01	TEC EM TELECOMUNICACAO	Especializacao Niv Sup(T)	S/nivel funcao	VENCIMENTO BASICO	38.141,04
ATIVO PERMANENTE	EST-01	PROFESSOR DO MAGISTERIO SUPERI	Doutorado(T)	S/nivel funcao	RT - RETRIB. POR TITULAÇÃO AT	75.740,28
ATIVO PERMANENTE	EST-01	PROFESSOR DO MAGISTERIO SUPERI	Doutorado(T)	S/nivel funcao	VENCIMENTO BASICO	65.861,16
ATIVO PERMANENTE	EST-01	PROFESSOR DO MAGISTERIO SUPERI	Doutorado(T)	CD-0002	ADIC. DE INSALUBRIDADE	10.350,06
ATIVO PERMANENTE	EST-01	PROFESSOR DO MAGISTERIO SUPERI	Doutorado(T)	CD-0002	ANUNIO-ART.244,LEI 8112/90 AT	4.140,04
ATIVO PERMANENTE	EST-01	PROFESSOR DO MAGISTERIO SUPERI	Doutorado(T)	CD-0002	CARGO DE DIRECAO - CD	81.097,44
ATIVO PERMANENTE	EST-01	PROFESSOR DO MAGISTERIO SUPERI	Doutorado(T)	CD-0002	RT - RETRIB. POR TITULAÇÃO AT	119.026,64
ATIVO PERMANENTE	EST-01	PROFESSOR DO MAGISTERIO SUPERI	Doutorado(T)	CD-0002	VENCIMENTO BASICO	103.501,38
ATIVO PERMANENTE	EST-01	TECNICO EM ALIMENTOS E LATICIN	Mestrado(T)	S/nivel funcao	ADIC. DE INSALUBRIDADE	7.628,14
ATIVO PERMANENTE	EST-01	TECNICO EM ALIMENTOS E LATICIN	Mestrado(T)	S/nivel funcao	IQ - 52% - LEI 11.091/05 AT	19.833,30
ATIVO PERMANENTE	EST-01	TECNICO EM ALIMENTOS E LATICIN	Mestrado(T)	S/nivel funcao	VENCIMENTO BASICO	38.141,04
ATIVO PERMANENTE	EST-01	PROFESSOR DO MAGISTERIO SUPERI	Doutorado(T)	S/nivel funcao	ADIC. DE PERICULOSIDADE	3.424,68
ATIVO PERMANENTE	EST-01	PROFESSOR DO MAGISTERIO SUPERI	Doutorado(T)	S/nivel funcao	RT - RETRIB. POR TITULAÇÃO AT	19.692,48
ATIVO PERMANENTE	EST-01	PROFESSOR DO MAGISTERIO SUPERI	Doutorado(T)	S/nivel funcao	VENCIMENTO BASICO	34.247,76
ATIVO PERMANENTE	EST-01	PROFESSOR DO MAGISTERIO SUPERI	Doutorado(T)	S/nivel funcao	RT - RETRIB. POR TITULAÇÃO AT	77.255,10
ATIVO PERMANENTE	EST-01	PROFESSOR DO MAGISTERIO SUPERI	Doutorado(T)	S/nivel funcao	VENCIMENTO BASICO	67.178,34
ATIVO PERMANENTE	EST-01	SECRETARIO EXECUTIVO	Especializacao Niv Sup(T)	S/nivel funcao	IQ - 30% - LEI 11.091/05 AT	19.549,24
ATIVO PERMANENTE	EST-01	SECRETARIO EXECUTIVO	Especializacao Niv Sup(T)	S/nivel funcao	VENCIMENTO BASICO	65.164,36
ATIVO EM OUTRO ORGAO	EST-08	AUX EM ADMINISTRACAO	Sup compl ou hab legal eqv	S/nivel funcao	ANUNIO-ART.244,LEI 8112/90 AT	1.823,94
ATIVO EM OUTRO ORGAO	EST-08	AUX EM ADMINISTRACAO	Sup compl ou hab legal eqv	S/nivel funcao	IQ - 30% - LEI 11.091/05 AT	13.680,06
ATIVO EM OUTRO ORGAO	EST-08	AUX EM ADMINISTRACAO	Sup compl ou hab legal eqv	S/nivel funcao	VENCIMENTO BASICO	45.600,24
ATIVO PERMANENTE	EST-01	PROFESSOR DO MAGISTERIO SUPERI	Mestrado(T)	S/nivel funcao	RT - RETRIB. POR TITULAÇÃO AT	29.727,48
ATIVO PERMANENTE	EST-01	PROFESSOR DO MAGISTERIO SUPERI	Mestrado(T)	S/nivel funcao	VENCIMENTO BASICO	59.454,84
ATIVO PERMANENTE	EST-01	PROFESSOR DO MAGISTERIO SUPERI	Doutorado(T)	S/nivel funcao	RT - RETRIB. POR TITULAÇÃO AT	80.870,48
ATIVO PERMANENTE	EST-01	PROFESSOR DO MAGISTERIO SUPERI	Doutorado(T)	S/nivel funcao	VENCIMENTO BASICO	70.322,08
ATIVO PERMANENTE	EST-01	PROFESSOR DO MAGISTERIO SUPERI	Doutorado(T)	S/nivel funcao	RT - RETRIB. POR TITULAÇÃO AT	80.345,34
ATIVO PERMANENTE	EST-01	PROFESSOR DO MAGISTERIO SUPERI	Doutorado(T)	S/nivel funcao	VENCIMENTO BASICO	69.865,44
ATIVO PERMANENTE	EST-01	PROFESSOR DO MAGISTERIO SUPERI	Doutorado(T)	FUC-0001	DECISAO JUDICIAL TRAN JUG AT.	1.120,56
ATIVO PERMANENTE	EST-01	PROFESSOR DO MAGISTERIO SUPERI	Doutorado(T)	FUC-0001	COMIS.COORD.CURSO	11.798,16
ATIVO PERMANENTE	EST-01	PROFESSOR DO MAGISTERIO SUPERI	Doutorado(T)	FUC-0001	RT - RETRIB. POR TITULAÇÃO AT	82.466,88
ATIVO PERMANENTE	EST-01	PROFESSOR DO MAGISTERIO SUPERI	Doutorado(T)	FUC-0001	VENCIMENTO BASICO	71.710,26
ATIVO PERMANENTE	EST-01	PROFESSOR DO MAGISTERIO SUPERI	Especializacao Niv Sup(T)	S/nivel funcao	RT - RETRIB. POR TITULAÇÃO AT	8.148,07
ATIVO PERMANENTE	EST-01	PROFESSOR DO MAGISTERIO SUPERI	Especializacao Niv Sup(T)	S/nivel funcao	VENCIMENTO BASICO	46.493,13
ATIVO PERMANENTE	EST-01	PROFESSOR DO MAGISTERIO SUPERI	Doutorado(T)	S/nivel funcao	ADIC. DE INSALUBRIDADE	6.971,12
ATIVO PERMANENTE	EST-01	PROFESSOR DO MAGISTERIO SUPERI	Doutorado(T)	S/nivel funcao	ANUNIO-ART.244,LEI 8112/90 AT	3.704,16
ATIVO PERMANENTE	EST-01	PROFESSOR DO MAGISTERIO SUPERI	Doutorado(T)	S/nivel funcao	RT - RETRIB. POR TITULAÇÃO AT	106.496,88
ATIVO PERMANENTE	EST-01	PROFESSOR DO MAGISTERIO SUPERI	Doutorado(T)	S/nivel funcao	VENCIMENTO BASICO	92.606,04
ATIVO PERMANENTE	EST-01	ASSISTENTE EM ADMINISTRACAO	2o gr compl ou tec profiss	S/nivel funcao	VENCIMENTO BASICO	38.020,98

Apêndice 2 - Relação de Servidores com Remuneração - 2020

SITUAÇÃO VÍNCULO	SITUAÇÃO	CARGO	ESCOLARIDADE	NÍVEL	RUBRICA	REMUNERAÇÃO
ATIVO PERMANENTE	EST-01	TECNICO DE LABORATORIO AREA	Graduacao Niv Sup Comple(T)	S/nivel funcao	ADIC. DE INSALUBRIDADE	11.473,32
ATIVO PERMANENTE	EST-01	TECNICO DE LABORATORIO AREA	Graduacao Niv Sup Comple(T)	S/nivel funcao	ANU¿NIO-ART.244,LEI 8112/90 AT	2.294,64
ATIVO PERMANENTE	EST-01	TECNICO DE LABORATORIO AREA	Graduacao Niv Sup Comple(T)	S/nivel funcao	IQ - 25% - LEI 11.091/05 AT	14.341,68
ATIVO PERMANENTE	EST-01	TECNICO DE LABORATORIO AREA	Graduacao Niv Sup Comple(T)	S/nivel funcao	VENCIMENTO BASICO	57.366,78
ATIVO PERMANENTE	EST-01	SECRETARIO EXECUTIVO	Sup compl ou hab legal eqv	S/nivel funcao	ANU¿NIO-ART.244,LEI 8112/90 AT	2.980,16
ATIVO PERMANENTE	EST-01	SECRETARIO EXECUTIVO	Sup compl ou hab legal eqv	S/nivel funcao	IQ - 30% - LEI 11.091/05 AT	22.351,76
ATIVO PERMANENTE	EST-01	SECRETARIO EXECUTIVO	Sup compl ou hab legal eqv	S/nivel funcao	VENCIMENTO BASICO	74.506,08
ATIVO PERMANENTE	EST-01	PROFESSOR DO MAGISTERIO SUPERI	Especializacao Niv Sup(T)	S/nivel funcao	RT - RETRIB. POR TITULA¿NIO AT	5.635,56
ATIVO PERMANENTE	EST-01	PROFESSOR DO MAGISTERIO SUPERI	Especializacao Niv Sup(T)	S/nivel funcao	VENCIMENTO BASICO	37.570,20
ATIVO PERMANENTE	EST-01	SECRETARIO EXECUTIVO	Especializacao Niv Sup(T)	FG-0001	ADIC.GESTAO EDUCACIONAL - AGE	7.324,68
ATIVO PERMANENTE	EST-01	SECRETARIO EXECUTIVO	Especializacao Niv Sup(T)	FG-0001	FUNCAO GRATIFICADA - FG - IFES	1.647,12
ATIVO PERMANENTE	EST-01	SECRETARIO EXECUTIVO	Especializacao Niv Sup(T)	FG-0001	LD.13	2.734,32
ATIVO PERMANENTE	EST-01	SECRETARIO EXECUTIVO	Especializacao Niv Sup(T)	FG-0001	IQ - 30% - LEI 11.091/05 AT	19.487,70
ATIVO PERMANENTE	EST-01	SECRETARIO EXECUTIVO	Especializacao Niv Sup(T)	FG-0001	SUBSTITUICAO/INTERINO	2.164,96
ATIVO PERMANENTE	EST-01	SECRETARIO EXECUTIVO	Especializacao Niv Sup(T)	FG-0001	VENCIMENTO BASICO	64.959,24
ATIVO PERMANENTE	EST-01	PROFESSOR DO MAGISTERIO SUPERI	Doutorado(T)	S/nivel funcao	RT - RETRIB. POR TITULA¿NIO AT	67.541,55
ATIVO PERMANENTE	EST-01	PROFESSOR DO MAGISTERIO SUPERI	Doutorado(T)	S/nivel funcao	VENCIMENTO BASICO	58.731,81
ATIVO PERMANENTE	EST-01	TECNICO EM ASSUNTOS EDUCACIONA	Especializacao Niv Sup(T)	S/nivel funcao	IQ - 30% - LEI 11.091/05 AT	13.154,40
ATIVO PERMANENTE	EST-01	TECNICO EM ASSUNTOS EDUCACIONA	Especializacao Niv Sup(T)	S/nivel funcao	VENCIMENTO BASICO	43.848,00
ATIVO PERMANENTE	EST-01	TECNICO DE LABORATORIO AREA	2o gr compl ou tec profiss	S/nivel funcao	ADIC. DE INSALUBRIDADE	8.945,52
ATIVO PERMANENTE	EST-01	TECNICO DE LABORATORIO AREA	2o gr compl ou tec profiss	S/nivel funcao	ANU¿NIO-ART.244,LEI 8112/90 AT	1.789,08
ATIVO PERMANENTE	EST-01	TECNICO DE LABORATORIO AREA	2o gr compl ou tec profiss	S/nivel funcao	VENCIMENTO BASICO	44.728,08
ATIVO PERMANENTE	EST-01	PROFESSOR DO MAGISTERIO SUPERI	Doutorado(T)	S/nivel funcao	RT - RETRIB. POR TITULA¿NIO AT	78.769,92
ATIVO PERMANENTE	EST-01	PROFESSOR DO MAGISTERIO SUPERI	Doutorado(T)	S/nivel funcao	VENCIMENTO BASICO	68.495,52
ATIVO PERMANENTE	EST-01	PROFESSOR DO MAGISTERIO SUPERI	Doutorado(T)	S/nivel funcao	ADIC. DE INSALUBRIDADE	13.973,04
ATIVO PERMANENTE	EST-01	PROFESSOR DO MAGISTERIO SUPERI	Doutorado(T)	S/nivel funcao	RT - RETRIB. POR TITULA¿NIO AT	80.345,34
ATIVO PERMANENTE	EST-01	PROFESSOR DO MAGISTERIO SUPERI	Doutorado(T)	S/nivel funcao	VENCIMENTO BASICO	69.865,44
ATIVO PERMANENTE	EST-01	PORTEIRO	2o gr compl ou tec profiss	FG-0001	ADIC.GESTAO EDUCACIONAL - AGE	7.324,68
ATIVO PERMANENTE	EST-01	PORTEIRO	2o gr compl ou tec profiss	FG-0001	ANU¿NIO-ART.244,LEI 8112/90 AT	1.860,08
ATIVO PERMANENTE	EST-01	PORTEIRO	2o gr compl ou tec profiss	FG-0001	FUNCAO GRATIFICADA - FG - IFES	1.647,12
ATIVO PERMANENTE	EST-01	PORTEIRO	2o gr compl ou tec profiss	FG-0001	LD.13	2.734,32
ATIVO PERMANENTE	EST-01	PORTEIRO	2o gr compl ou tec profiss	FG-0001	IQ - 30% - LEI 11.091/05 AT	13.951,04
ATIVO PERMANENTE	EST-01	PORTEIRO	2o gr compl ou tec profiss	FG-0001	VB.COMP.ART.15 L11091/05 AT	1.194,24
ATIVO PERMANENTE	EST-01	PORTEIRO	2o gr compl ou tec profiss	FG-0001	VENCIMENTO BASICO	45.309,52
ATIVO PERMANENTE	EST-01	PORTEIRO	2o gr compl ou tec profiss	FG-0001	VPNI ART.62-A LEI 8112/90 - AT	189,60
ATIVO PERMANENTE	EST-01	PROFESSOR DO MAGISTERIO SUPERI	Mestrado(T)	S/nivel funcao	ANU¿NIO-ART.244,LEI 8112/90 AT	2.634,36
ATIVO PERMANENTE	EST-01	PROFESSOR DO MAGISTERIO SUPERI	Mestrado(T)	S/nivel funcao	RT - RETRIB. POR TITULA¿NIO AT	32.930,52
ATIVO PERMANENTE	EST-01	PROFESSOR DO MAGISTERIO SUPERI	Mestrado(T)	S/nivel funcao	VENCIMENTO BASICO	65.861,16
ATIVO PERMANENTE	EST-01	FARMACEUTICO-HABILITACAO	Sup compl ou hab legal eqv	S/nivel funcao	ADIC. DE INSALUBRIDADE	7.914,97
ATIVO PERMANENTE	EST-01	FARMACEUTICO-HABILITACAO	Sup compl ou hab legal eqv	S/nivel funcao	IQ - 52% - LEI 11.091/05 AT	41.158,17
ATIVO PERMANENTE	EST-01	FARMACEUTICO-HABILITACAO	Sup compl ou hab legal eqv	S/nivel funcao	VENCIMENTO BASICO	79.150,36
ATIVO PERMANENTE	EST-01	ASSISTENTE DE LABORATORIO	Doutorado(T)	FG-0004	ADIC.GESTAO EDUCACIONAL - AGE	282,72
ATIVO PERMANENTE	EST-01	ASSISTENTE DE LABORATORIO	Doutorado(T)	FG-0004	ANU¿NIO-ART.244,LEI 8112/90 AT	464,70
ATIVO PERMANENTE	EST-01	ASSISTENTE DE LABORATORIO	Doutorado(T)	FG-0004	FUNCAO GRATIFICADA - FG - IFES	199,17
ATIVO PERMANENTE	EST-01	ASSISTENTE DE LABORATORIO	Doutorado(T)	FG-0004	LD.13	330,60

Apêndice 2 - Relação de Servidores com Remuneração - 2020

SITUAÇÃO VÍNCULO	SITUAÇÃO	CARGO	ESCOLARIDADE	NÍVEL	RUBRICA	REMUNERAÇÃO
ATIVO PERMANENTE	EST-01	ASSISTENTE DE LABORATORIO	Doutorado(T)	FG-0004	IQ - 75% - LEI 11.091/05 AT	8.713,56
ATIVO PERMANENTE	EST-01	ASSISTENTE DE LABORATORIO	Doutorado(T)	FG-0004	VENCIMENTO BASICO	11.618,10
ATIVO PERMANENTE	EST-01	ASSISTENTE DE LABORATORIO	Doutorado(T)	S/nivel funcao	ANU¿NIO-ART.244,LEI 8112/90 AT	1.347,62
ATIVO PERMANENTE	EST-01	ASSISTENTE DE LABORATORIO	Doutorado(T)	S/nivel funcao	FG IFE'S DECIS¿O JUDICIAL	2.437,47
ATIVO PERMANENTE	EST-01	ASSISTENTE DE LABORATORIO	Doutorado(T)	S/nivel funcao	IQ - 75% - LEI 11.091/05 AT	25.268,52
ATIVO PERMANENTE	EST-01	ASSISTENTE DE LABORATORIO	Doutorado(T)	S/nivel funcao	VENCIMENTO BASICO	33.691,42
ATIVO PERMANENTE	EST-01	PORTEIRO	Graduacao Niv Sup Comple(T)	S/nivel funcao	ANU¿NIO-ART.244,LEI 8112/90 AT	1.812,32
ATIVO PERMANENTE	EST-01	PORTEIRO	Graduacao Niv Sup Comple(T)	S/nivel funcao	IQ - 25% - LEI 11.091/05 AT	11.327,32
ATIVO PERMANENTE	EST-01	PORTEIRO	Graduacao Niv Sup Comple(T)	S/nivel funcao	VENCIMENTO BASICO	45.309,52
ATIVO PERMANENTE	EST-01	PORTEIRO	Graduacao Niv Sup Comple(T)	S/nivel funcao	VPNI ART.62-A LEI 8112/90 - AT	665,52
ATIVO PERMANENTE	EST-01	PROFESSOR DO MAGISTERIO SUPERI	Doutorado(T)	S/nivel funcao	ADIC. DE INSALUBRIDADE	6.443,03
ATIVO PERMANENTE	EST-01	PROFESSOR DO MAGISTERIO SUPERI	Doutorado(T)	S/nivel funcao	RT - RETRIB. POR TITULA¿O AT	74.095,08
ATIVO PERMANENTE	EST-01	PROFESSOR DO MAGISTERIO SUPERI	Doutorado(T)	S/nivel funcao	VENCIMENTO BASICO	64.430,51
ATIVO PERMANENTE	EST-01	PROFESSOR DO MAGISTERIO SUPERI	Doutorado(T)	S/nivel funcao	ADIC. DE INSALUBRIDADE	6.586,08
ATIVO PERMANENTE	EST-01	PROFESSOR DO MAGISTERIO SUPERI	Doutorado(T)	S/nivel funcao	RT - RETRIB. POR TITULA¿O AT	75.740,28
ATIVO PERMANENTE	EST-01	PROFESSOR DO MAGISTERIO SUPERI	Doutorado(T)	S/nivel funcao	VENCIMENTO BASICO	65.861,16
ATIVO PERMANENTE	EST-01	PROFESSOR DO MAGISTERIO SUPERI	Doutorado(T)	FUC-0001	COMIS.COORD.CURSO	11.798,16
ATIVO PERMANENTE	EST-01	PROFESSOR DO MAGISTERIO SUPERI	Doutorado(T)	FUC-0001	RT - RETRIB. POR TITULA¿O AT	78.769,92
ATIVO PERMANENTE	EST-01	PROFESSOR DO MAGISTERIO SUPERI	Doutorado(T)	FUC-0001	VENCIMENTO BASICO	68.495,52
ATIVO PERMANENTE	EST-01	TECNICO EM RADIOLOGIA	Especializacao Niv Sup(T)	S/nivel funcao	ADIC. DE INSALUBRIDADE	7.580,12
ATIVO PERMANENTE	EST-01	TECNICO EM RADIOLOGIA	Especializacao Niv Sup(T)	S/nivel funcao	IQ - 30% - LEI 11.091/05 AT	11.370,20
ATIVO PERMANENTE	EST-01	TECNICO EM RADIOLOGIA	Especializacao Niv Sup(T)	S/nivel funcao	VENCIMENTO BASICO	37.900,92
ATIVO PERMANENTE	EST-01	PROFESSOR DO MAGISTERIO SUPERI	Doutorado(T)	S/nivel funcao	ADIC. DE INSALUBRIDADE	9.260,52
ATIVO PERMANENTE	EST-01	PROFESSOR DO MAGISTERIO SUPERI	Doutorado(T)	S/nivel funcao	RT - RETRIB. POR TITULA¿O AT	106.496,88
ATIVO PERMANENTE	EST-01	PROFESSOR DO MAGISTERIO SUPERI	Doutorado(T)	S/nivel funcao	VENCIMENTO BASICO	92.606,04
ATIVO PERMANENTE	EST-01	PROFESSOR DO MAGISTERIO SUPERI	Doutorado(T)	CD-0003	CARGO DE DIRECAO - CD	63.665,16
ATIVO PERMANENTE	EST-01	PROFESSOR DO MAGISTERIO SUPERI	Doutorado(T)	CD-0003	RT - RETRIB. POR TITULA¿O AT	79.032,49
ATIVO PERMANENTE	EST-01	PROFESSOR DO MAGISTERIO SUPERI	Doutorado(T)	CD-0003	VENCIMENTO BASICO	68.723,84
ATIVO PERMANENTE	EST-01	PROFESSOR DO MAGISTERIO SUPERI	Doutorado(T)	S/nivel funcao	ADIC. DE INSALUBRIDADE	13.744,74
ATIVO PERMANENTE	EST-01	PROFESSOR DO MAGISTERIO SUPERI	Doutorado(T)	S/nivel funcao	RT - RETRIB. POR TITULA¿O AT	79.032,49
ATIVO PERMANENTE	EST-01	PROFESSOR DO MAGISTERIO SUPERI	Doutorado(T)	S/nivel funcao	VENCIMENTO BASICO	68.723,84
ATIVO PERMANENTE	EST-01	TECNICO EM FARMACIA	Especializacao Niv Sup(T)	S/nivel funcao	ADIC. DE INSALUBRIDADE	7.523,10
ATIVO PERMANENTE	EST-01	TECNICO EM FARMACIA	Especializacao Niv Sup(T)	S/nivel funcao	IQ - 30% - LEI 11.091/05 AT	11.298,18
ATIVO PERMANENTE	EST-01	TECNICO EM FARMACIA	Especializacao Niv Sup(T)	S/nivel funcao	VENCIMENTO BASICO	37.660,80
ATIVO PERMANENTE	EST-01	PROFESSOR DO MAGISTERIO SUPERI	Doutorado(T)	S/nivel funcao	ADIC. DE INSALUBRIDADE	10.734,24
ATIVO PERMANENTE	EST-01	PROFESSOR DO MAGISTERIO SUPERI	Doutorado(T)	S/nivel funcao	RT - RETRIB. POR TITULA¿O AT	61.722,48
ATIVO PERMANENTE	EST-01	PROFESSOR DO MAGISTERIO SUPERI	Doutorado(T)	S/nivel funcao	VENCIMENTO BASICO	53.671,68
ATIVO PERMANENTE	EST-01	PROFESSOR DO MAGISTERIO SUPERI	Doutorado(T)	S/nivel funcao	ADIC. DE INSALUBRIDADE	13.973,04
ATIVO PERMANENTE	EST-01	PROFESSOR DO MAGISTERIO SUPERI	Doutorado(T)	S/nivel funcao	RT - RETRIB. POR TITULA¿O AT	80.345,34
ATIVO PERMANENTE	EST-01	PROFESSOR DO MAGISTERIO SUPERI	Doutorado(T)	S/nivel funcao	VENCIMENTO BASICO	69.865,44
ATIVO PERMANENTE	EST-01	PROFESSOR DO MAGISTERIO SUPERI	Doutorado(T)	FUC-0001	ADIC. DE INSALUBRIDADE	11.415,90
ATIVO PERMANENTE	EST-01	PROFESSOR DO MAGISTERIO SUPERI	Doutorado(T)	FUC-0001	COMIS.COORD.CURSO	9.831,80
ATIVO PERMANENTE	EST-01	PROFESSOR DO MAGISTERIO SUPERI	Doutorado(T)	FUC-0001	RT - RETRIB. POR TITULA¿O AT	65.641,60
ATIVO PERMANENTE	EST-01	PROFESSOR DO MAGISTERIO SUPERI	Doutorado(T)	FUC-0001	VENCIMENTO BASICO	57.079,60
ATIVO PERMANENTE	EST-01	PROFESSOR DO MAGISTERIO SUPERI	Doutorado(T)	S/nivel funcao	ADIC. DE INSALUBRIDADE	2.283,18

Apêndice 2 - Relação de Servidores com Remuneração - 2020

SITUAÇÃO VÍNCULO	SITUAÇÃO	CARGO	ESCOLARIDADE	NÍVEL	RUBRICA	REMUNERAÇÃO
ATIVO PERMANENTE	EST-01	PROFESSOR DO MAGISTERIO SUPERI	Doutorado(T)	S/nivel funcao	RT - RETRIB. POR TITULAÇÃO AT	13.128,32
ATIVO PERMANENTE	EST-01	PROFESSOR DO MAGISTERIO SUPERI	Doutorado(T)	S/nivel funcao	SUBSTITUICAO/INTERINO	1.179,82
ATIVO PERMANENTE	EST-01	PROFESSOR DO MAGISTERIO SUPERI	Doutorado(T)	S/nivel funcao	VENCIMENTO BASICO	11.415,92
ATIVO PERMANENTE	EST-01	PROFESSOR DO MAGISTERIO SUPERI	Doutorado(T)	S/nivel funcao	ADIC. DE INSALUBRIDADE	6.673,88
ATIVO PERMANENTE	EST-01	PROFESSOR DO MAGISTERIO SUPERI	Doutorado(T)	S/nivel funcao	RT - RETRIB. POR TITULAÇÃO AT	76.750,16
ATIVO PERMANENTE	EST-01	PROFESSOR DO MAGISTERIO SUPERI	Doutorado(T)	S/nivel funcao	VENCIMENTO BASICO	66.739,28
ATIVO PERMANENTE	EST-01	PROFESSOR DO MAGISTERIO SUPERI	Doutorado(T)	S/nivel funcao	RT - RETRIB. POR TITULAÇÃO AT	77.002,63
ATIVO PERMANENTE	EST-01	PROFESSOR DO MAGISTERIO SUPERI	Doutorado(T)	S/nivel funcao	VENCIMENTO BASICO	66.958,81
ATIVO PERMANENTE	EST-01	PEDAGOGO-AREA	Especializacao Niv Sup(T)	S/nivel funcao	IQ - 30% - LEI 11.091/05 AT	19.303,08
ATIVO PERMANENTE	EST-01	PEDAGOGO-AREA	Especializacao Niv Sup(T)	S/nivel funcao	SUBSTITUICAO/INTERINO	975,51
ATIVO PERMANENTE	EST-01	PEDAGOGO-AREA	Especializacao Niv Sup(T)	S/nivel funcao	VENCIMENTO BASICO	64.343,88
ATIVO PERMANENTE	EST-01	ENGENHEIRO AGRONOMO	Mestrado(T)	S/nivel funcao	ADIC. DE INSALUBRIDADE	6.434,34
ATIVO PERMANENTE	EST-01	ENGENHEIRO AGRONOMO	Mestrado(T)	S/nivel funcao	IQ - 52% - LEI 11.091/05 AT	33.458,76
ATIVO PERMANENTE	EST-01	ENGENHEIRO AGRONOMO	Mestrado(T)	S/nivel funcao	VENCIMENTO BASICO	64.343,88
ATIVO PERMANENTE	EST-01	ASSISTENTE EM ADMINISTRACAO	2o gr compl ou tec profiss	S/nivel funcao	VENCIMENTO BASICO	37.660,80
ATIVO PERMANENTE	EST-01	PROFESSOR DO MAGISTERIO SUPERI	Doutorado(T)	FUC-0001	COMIS.COORD.CURSO	11.798,16
ATIVO PERMANENTE	EST-01	PROFESSOR DO MAGISTERIO SUPERI	Doutorado(T)	FUC-0001	RT - RETRIB. POR TITULAÇÃO AT	79.032,49
ATIVO PERMANENTE	EST-01	PROFESSOR DO MAGISTERIO SUPERI	Doutorado(T)	FUC-0001	VENCIMENTO BASICO	68.723,84
ATIVO PERMANENTE	EST-01	TRADUTOR INTERPRETE DE LINGUAG	Especializacao Niv Med(T)	S/nivel funcao	VENCIMENTO BASICO	30.647,70
ATIVO PERMANENTE	EST-01	TECNICO EM FARMACIA	Tecnico Niv Med Completo(T)	S/nivel funcao	ADIC. DE INSALUBRIDADE	3.766,02
ATIVO PERMANENTE	EST-01	TECNICO EM FARMACIA	Tecnico Niv Med Completo(T)	S/nivel funcao	VENCIMENTO BASICO	18.830,34
ATIVO PERMANENTE	EST-01	PROFESSOR DO MAGISTERIO SUPERI	Doutorado(T)	S/nivel funcao	ADIC. DE INSALUBRIDADE	13.744,74
ATIVO PERMANENTE	EST-01	PROFESSOR DO MAGISTERIO SUPERI	Doutorado(T)	S/nivel funcao	RT - RETRIB. POR TITULAÇÃO AT	79.032,49
ATIVO PERMANENTE	EST-01	PROFESSOR DO MAGISTERIO SUPERI	Doutorado(T)	S/nivel funcao	VENCIMENTO BASICO	68.723,84
ATIVO PERMANENTE	EST-01	PROFESSOR DO MAGISTERIO SUPERI	Mestrado(T)	S/nivel funcao	RT - RETRIB. POR TITULAÇÃO AT	31.786,04
ATIVO PERMANENTE	EST-01	PROFESSOR DO MAGISTERIO SUPERI	Mestrado(T)	S/nivel funcao	VENCIMENTO BASICO	63.572,12
ATIVO PERMANENTE	EST-01	TECNICO DE LABORATORIO AREA	Graduacao Niv Sup Comple(T)	S/nivel funcao	ADIC. DE INSALUBRIDADE	7.532,10
ATIVO PERMANENTE	EST-01	TECNICO DE LABORATORIO AREA	Graduacao Niv Sup Comple(T)	S/nivel funcao	IQ - 25% - LEI 11.091/05 AT	9.415,14
ATIVO PERMANENTE	EST-01	TECNICO DE LABORATORIO AREA	Graduacao Niv Sup Comple(T)	S/nivel funcao	VENCIMENTO BASICO	37.660,80
ATIVO PERMANENTE	EST-01	TECNICO EM ASSUNTOS EDUCACIONA	Mestrado(T)	S/nivel funcao	IQ - 52% - LEI 11.091/05 AT	33.458,76
ATIVO PERMANENTE	EST-01	TECNICO EM ASSUNTOS EDUCACIONA	Mestrado(T)	S/nivel funcao	VENCIMENTO BASICO	64.343,88
ATIVO PERMANENTE	EST-01	ASSISTENTE EM ADMINISTRACAO	2o gr compl ou tec profiss	S/nivel funcao	VENCIMENTO BASICO	26.164,86
ATIVO PERMANENTE	EST-01	ASSISTENTE EM ADMINISTRACAO	Especializacao Niv Sup(T)	S/nivel funcao	IQ - 30% - LEI 11.091/05 AT	11.298,18
ATIVO PERMANENTE	EST-01	ASSISTENTE EM ADMINISTRACAO	Especializacao Niv Sup(T)	S/nivel funcao	SUBSTITUICAO/INTERINO	656,28
ATIVO PERMANENTE	EST-01	ASSISTENTE EM ADMINISTRACAO	Especializacao Niv Sup(T)	S/nivel funcao	VENCIMENTO BASICO	37.660,80
ATIVO PERMANENTE	EST-01	PROFESSOR DO MAGISTERIO SUPERI	Doutorado(T)	S/nivel funcao	ADIC. DE INSALUBRIDADE	13.881,72
ATIVO PERMANENTE	EST-01	PROFESSOR DO MAGISTERIO SUPERI	Doutorado(T)	S/nivel funcao	RT - RETRIB. POR TITULAÇÃO AT	79.820,20
ATIVO PERMANENTE	EST-01	PROFESSOR DO MAGISTERIO SUPERI	Doutorado(T)	S/nivel funcao	VENCIMENTO BASICO	69.408,80
ATIVO PERMANENTE	EST-01	PROFESSOR DO MAGISTERIO SUPERI	Doutorado(T)	S/nivel funcao	ADIC. DE INSALUBRIDADE	13.881,72
ATIVO PERMANENTE	EST-01	PROFESSOR DO MAGISTERIO SUPERI	Doutorado(T)	S/nivel funcao	RT - RETRIB. POR TITULAÇÃO AT	79.820,20
ATIVO PERMANENTE	EST-01	PROFESSOR DO MAGISTERIO SUPERI	Doutorado(T)	S/nivel funcao	VENCIMENTO BASICO	69.408,80
ATIVO PERMANENTE	EST-01	PROFESSOR DO MAGISTERIO SUPERI	Doutorado(T)	S/nivel funcao	ADIC. DE INSALUBRIDADE	6.608,03
ATIVO PERMANENTE	EST-01	PROFESSOR DO MAGISTERIO SUPERI	Doutorado(T)	S/nivel funcao	RT - RETRIB. POR TITULAÇÃO AT	75.992,75
ATIVO PERMANENTE	EST-01	PROFESSOR DO MAGISTERIO SUPERI	Doutorado(T)	S/nivel funcao	VENCIMENTO BASICO	66.080,69
ATIVO PERMANENTE	EST-01	AUX DE VETERINARIA E ZOOTECNIA	Mestrado(T)	S/nivel funcao	ADIC. DE INSALUBRIDADE	5.987,22

Apêndice 2 - Relação de Servidores com Remuneração - 2020

SITUAÇÃO VÍNCULO	SITUAÇÃO	CARGO	ESCOLARIDADE	NÍVEL	RUBRICA	REMUNERAÇÃO
ATIVO PERMANENTE	EST-01	AUX DE VETERINARIA E ZOOTECNIA	Mestrado(T)	S/nivel funcao	IQ - 52% - LEI 11.091/05 AT	15.566,70
ATIVO PERMANENTE	EST-01	AUX DE VETERINARIA E ZOOTECNIA	Mestrado(T)	S/nivel funcao	VENCIMENTO BASICO	29.936,16
ATIVO PERMANENTE	EST-01	AUX EM ADMINISTRACAO	Graduacao Niv Sup Comple(T)	S/nivel funcao	IQ - 25% - LEI 11.091/05 AT	7.484,04
ATIVO PERMANENTE	EST-01	AUX EM ADMINISTRACAO	Graduacao Niv Sup Comple(T)	S/nivel funcao	SUBSTITUICAO/INTERINO	747,89
ATIVO PERMANENTE	EST-01	AUX EM ADMINISTRACAO	Graduacao Niv Sup Comple(T)	S/nivel funcao	VENCIMENTO BASICO	29.936,16
ATIVO PERMANENTE	EST-01	PROFESSOR DO MAGISTERIO SUPERI	Doutorado(T)	S/nivel funcao	RT - RETRIB. POR TITULACAO AT	79.820,20
ATIVO PERMANENTE	EST-01	PROFESSOR DO MAGISTERIO SUPERI	Doutorado(T)	S/nivel funcao	VENCIMENTO BASICO	69.408,80
ATIVO PERMANENTE	EST-01	TECNICO EM ELETROTECNICA	Mestrado(T)	S/nivel funcao	ADIC. DE PERICULOSIDADE	3.766,02
ATIVO PERMANENTE	EST-01	TECNICO EM ELETROTECNICA	Mestrado(T)	S/nivel funcao	IQ - 52% - LEI 11.091/05 AT	19.583,58
ATIVO PERMANENTE	EST-01	TECNICO EM ELETROTECNICA	Mestrado(T)	S/nivel funcao	VENCIMENTO BASICO	37.660,80
ATIVO PERMANENTE	EST-01	TECNICO EM AUDIOVISUAL	Graduacao Niv Sup Comple(T)	S/nivel funcao	IQ - 25% - LEI 11.091/05 AT	9.415,14
ATIVO PERMANENTE	EST-01	TECNICO EM AUDIOVISUAL	Graduacao Niv Sup Comple(T)	S/nivel funcao	VENCIMENTO BASICO	37.660,80
ATIVO PERMANENTE	EST-01	TECNICO DE LABORATORIO AREA	Graduacao Niv Sup Comple(T)	S/nivel funcao	ADIC. DE INSALUBRIDADE	2.806,50
ATIVO PERMANENTE	EST-01	TECNICO DE LABORATORIO AREA	Graduacao Niv Sup Comple(T)	S/nivel funcao	IQ - 25% - LEI 11.091/05 AT	7.016,34
ATIVO PERMANENTE	EST-01	TECNICO DE LABORATORIO AREA	Graduacao Niv Sup Comple(T)	S/nivel funcao	VENCIMENTO BASICO	28.065,51
ATIVO PERMANENTE	EST-01	TECNICO DE LABORATORIO AREA	Mestrado(T)	S/nivel funcao	ADIC. DE INSALUBRIDADE	959,52
ATIVO PERMANENTE	EST-01	TECNICO DE LABORATORIO AREA	Mestrado(T)	S/nivel funcao	IQ - 52% - LEI 11.091/05 AT	4.989,54
ATIVO PERMANENTE	EST-01	TECNICO DE LABORATORIO AREA	Mestrado(T)	S/nivel funcao	VENCIMENTO BASICO	9.595,29
ATIVO PERMANENTE	EST-01	AUX EM ADMINISTRACAO	Nivel Médio(T)	S/nivel funcao	IQ - 15% - LEI 11.091/05 AT	4.308,02
ATIVO PERMANENTE	EST-01	AUX EM ADMINISTRACAO	Nivel Médio(T)	S/nivel funcao	VENCIMENTO BASICO	28.720,64
ATIVO PERMANENTE	EST-01	TECNICO EM ALIMENTOS E LATICIN	Mestrado(T)	S/nivel funcao	ADIC. DE INSALUBRIDADE	7.532,10
ATIVO PERMANENTE	EST-01	TECNICO EM ALIMENTOS E LATICIN	Mestrado(T)	S/nivel funcao	IQ - 52% - LEI 11.091/05 AT	19.583,58
ATIVO PERMANENTE	EST-01	TECNICO EM ALIMENTOS E LATICIN	Mestrado(T)	S/nivel funcao	VENCIMENTO BASICO	37.660,80
ATIVO PERMANENTE	EST-01	ASSISTENTE EM ADMINISTRACAO	Graduacao Niv Sup Comple(T)	FG-0003	ADIC.GESTAO EDUCACIONAL - AGE	1.915,90
ATIVO PERMANENTE	EST-01	ASSISTENTE EM ADMINISTRACAO	Graduacao Niv Sup Comple(T)	FG-0003	FUNCAO GRATIFICADA - FG - IFES	679,91
ATIVO PERMANENTE	EST-01	ASSISTENTE EM ADMINISTRACAO	Graduacao Niv Sup Comple(T)	FG-0003	LD.13	1.128,68
ATIVO PERMANENTE	EST-01	ASSISTENTE EM ADMINISTRACAO	Graduacao Niv Sup Comple(T)	FG-0003	IQ - 25% - LEI 11.091/05 AT	5.329,35
ATIVO PERMANENTE	EST-01	ASSISTENTE EM ADMINISTRACAO	Graduacao Niv Sup Comple(T)	FG-0003	VENCIMENTO BASICO	21.317,49
ATIVO PERMANENTE	EST-01	ASSISTENTE EM ADMINISTRACAO	Graduacao Niv Sup Comple(T)	S/nivel funcao	IQ - 25% - LEI 11.091/05 AT	3.703,50
ATIVO PERMANENTE	EST-01	ASSISTENTE EM ADMINISTRACAO	Graduacao Niv Sup Comple(T)	S/nivel funcao	VENCIMENTO BASICO	14.814,10
ATIVO PERMANENTE	EST-01	ASSISTENTE EM ADMINISTRACAO	Graduacao Niv Sup Comple(T)	S/nivel funcao	IQ - 15% - LEI 11.091/05 AT	5.649,06
ATIVO PERMANENTE	EST-01	ASSISTENTE EM ADMINISTRACAO	Graduacao Niv Sup Comple(T)	S/nivel funcao	VENCIMENTO BASICO	37.660,80
ATIVO PERMANENTE	EST-01	TRADUTOR INTERPRETE DE LINGUAG	2o gr compl ou tec profiss	S/nivel funcao	VENCIMENTO BASICO	36.727,38
ATIVO PERMANENTE	EST-01	TECNICO EM MECANICA	2o gr compl ou tec profiss	S/nivel funcao	ADIC. DE INSALUBRIDADE	7.532,10
ATIVO PERMANENTE	EST-01	TECNICO EM MECANICA	2o gr compl ou tec profiss	S/nivel funcao	VENCIMENTO BASICO	37.660,80
ATIVO PERMANENTE	EST-01	AUX EM ADMINISTRACAO	Graduacao Niv Sup Comple(T)	S/nivel funcao	IQ - 25% - LEI 11.091/05 AT	5.037,08
ATIVO PERMANENTE	EST-01	AUX EM ADMINISTRACAO	Graduacao Niv Sup Comple(T)	S/nivel funcao	VENCIMENTO BASICO	20.148,32
ATIVO PERMANENTE	EST-01	AUX EM ADMINISTRACAO	Nivel Médio(T)	S/nivel funcao	IQ - 15% - LEI 11.091/05 AT	1.454,38
ATIVO PERMANENTE	EST-01	AUX EM ADMINISTRACAO	Nivel Médio(T)	S/nivel funcao	VENCIMENTO BASICO	9.696,00
ATIVO PERMANENTE	EST-01	TEC DE TECNOLOGIA DA INFORMACA	Especializacao Niv Sup(T)	S/nivel funcao	IQ - 30% - LEI 11.091/05 AT	11.262,17
ATIVO PERMANENTE	EST-01	TEC DE TECNOLOGIA DA INFORMACA	Especializacao Niv Sup(T)	S/nivel funcao	VENCIMENTO BASICO	37.540,74
ATIVO PERMANENTE	EST-01	TECNICO DE LABORATORIO AREA	Mestrado(T)	S/nivel funcao	ADIC. DE INSALUBRIDADE	3.766,02
ATIVO PERMANENTE	EST-01	TECNICO DE LABORATORIO AREA	Mestrado(T)	S/nivel funcao	IQ - 52% - LEI 11.091/05 AT	19.583,58
ATIVO PERMANENTE	EST-01	TECNICO DE LABORATORIO AREA	Mestrado(T)	S/nivel funcao	VENCIMENTO BASICO	37.660,80
ATIVO PERMANENTE	EST-01	TRANSCRITOR DE SIST BRAILLE	Graduacao Niv Sup Comple(T)	S/nivel funcao	IQ - 15% - LEI 11.091/05 AT	2.770,50

Apêndice 2 - Relação de Servidores com Remuneração - 2020

SITUAÇÃO VÍNCULO	SITUAÇÃO	CARGO	ESCOLARIDADE	NÍVEL	RUBRICA	REMUNERAÇÃO
ATIVO PERMANENTE	EST-01	TRANSCRITOR DE SIST BRAILLE	Graduacao Niv Sup Comple(T)	S/nivel funcao	VENCIMENTO BASICO	18.470,22
ATIVO PERMANENTE	EST-01	TRANSCRITOR DE SIST BRAILLE	Especializacao Niv Sup(T)	S/nivel funcao	IQ - 30% - LEI 11.091/05 AT	5.721,11
ATIVO PERMANENTE	EST-01	TRANSCRITOR DE SIST BRAILLE	Especializacao Niv Sup(T)	S/nivel funcao	VENCIMENTO BASICO	19.070,52
ATIVO PERMANENTE	EST-01	ASSISTENTE EM ADMINISTRACAO	Pos-Graduacao(T)	FG-0001	ADIC.GESTAO EDUCACIONAL - AGE	1.200,43
ATIVO PERMANENTE	EST-01	ASSISTENTE EM ADMINISTRACAO	Pos-Graduacao(T)	FG-0001	FUNCAO GRATIFICADA - FG - IFES	269,94
ATIVO PERMANENTE	EST-01	ASSISTENTE EM ADMINISTRACAO	Pos-Graduacao(T)	FG-0001	LD.13	448,12
ATIVO PERMANENTE	EST-01	ASSISTENTE EM ADMINISTRACAO	Pos-Graduacao(T)	FG-0001	IQ - 30% - LEI 11.091/05 AT	2.566,44
ATIVO PERMANENTE	EST-01	ASSISTENTE EM ADMINISTRACAO	Pos-Graduacao(T)	FG-0001	VENCIMENTO BASICO	8.554,83
ATIVO PERMANENTE	EST-01	ASSISTENTE EM ADMINISTRACAO	Pos-Graduacao(T)	S/nivel funcao	IQ - 30% - LEI 11.091/05 AT	7.699,32
ATIVO PERMANENTE	EST-01	ASSISTENTE EM ADMINISTRACAO	Pos-Graduacao(T)	S/nivel funcao	SUBSTITUICAO/INTERINO	195,10
ATIVO PERMANENTE	EST-01	ASSISTENTE EM ADMINISTRACAO	Pos-Graduacao(T)	S/nivel funcao	VENCIMENTO BASICO	25.664,49
ATIVO PERMANENTE	EST-01	FISIOTERAPEUTA	Mestrado(T)	S/nivel funcao	ADIC. DE INSALUBRIDADE	2.531,00
ATIVO PERMANENTE	EST-01	FISIOTERAPEUTA	Mestrado(T)	S/nivel funcao	IQ - 52% - LEI 11.091/05 AT	32.202,84
ATIVO PERMANENTE	EST-01	FISIOTERAPEUTA	Mestrado(T)	S/nivel funcao	VENCIMENTO BASICO	61.928,64
ATIVO PERMANENTE	EST-01	ASSISTENTE EM ADMINISTRACAO	Mestrado(T)	S/nivel funcao	IQ - 52% - LEI 11.091/05 AT	19.583,58
ATIVO PERMANENTE	EST-01	ASSISTENTE EM ADMINISTRACAO	Mestrado(T)	S/nivel funcao	VENCIMENTO BASICO	37.660,80
ATIVO PERMANENTE	EST-01	TRADUTOR INTERPRETE DE LINGUAG	Graduacao Niv Sup Comple(T)	S/nivel funcao	IQ - 25% - LEI 11.091/05 AT	9.415,14
ATIVO PERMANENTE	EST-01	TRADUTOR INTERPRETE DE LINGUAG	Graduacao Niv Sup Comple(T)	S/nivel funcao	VENCIMENTO BASICO	37.660,80
ATIVO PERMANENTE	EST-01	TECNICO DE LABORATORIO AREA	Mestrado(T)	S/nivel funcao	ADIC. DE INSALUBRIDADE	7.508,09
ATIVO PERMANENTE	EST-01	TECNICO DE LABORATORIO AREA	Mestrado(T)	S/nivel funcao	IQ - 52% - LEI 11.091/05 AT	19.521,15
ATIVO PERMANENTE	EST-01	TECNICO DE LABORATORIO AREA	Mestrado(T)	S/nivel funcao	VENCIMENTO BASICO	37.540,74
ATIVO PERMANENTE	EST-01	TRADUTOR INTERPRETE DE LINGUAG	2o gr compl ou tec profiss	S/nivel funcao	VENCIMENTO BASICO	34.219,32
ATIVO PERMANENTE	EST-01	ASSISTENTE EM ADMINISTRACAO	Especializacao Niv Sup(T)	S/nivel funcao	IQ - 30% - LEI 11.091/05 AT	10.874,10
ATIVO PERMANENTE	EST-01	ASSISTENTE EM ADMINISTRACAO	Especializacao Niv Sup(T)	S/nivel funcao	VENCIMENTO BASICO	36.247,14
ATIVO PERMANENTE	EST-01	TECNICO DE LABORATORIO AREA	Graduacao Niv Sup Comple(T)	S/nivel funcao	ADIC. DE INSALUBRIDADE	3.033,02
ATIVO PERMANENTE	EST-01	TECNICO DE LABORATORIO AREA	Graduacao Niv Sup Comple(T)	S/nivel funcao	IQ - 25% - LEI 11.091/05 AT	3.791,28
ATIVO PERMANENTE	EST-01	TECNICO DE LABORATORIO AREA	Graduacao Niv Sup Comple(T)	S/nivel funcao	VENCIMENTO BASICO	15.165,24
ATIVO PERMANENTE	EST-01	TECNICO DE LABORATORIO AREA	Pos-Graduacao(T)	S/nivel funcao	ADIC. DE INSALUBRIDADE	639,68
ATIVO PERMANENTE	EST-01	TECNICO DE LABORATORIO AREA	Pos-Graduacao(T)	S/nivel funcao	IQ - 30% - LEI 11.091/05 AT	959,52
ATIVO PERMANENTE	EST-01	TECNICO DE LABORATORIO AREA	Pos-Graduacao(T)	S/nivel funcao	VENCIMENTO BASICO	3.198,42
ATIVO PERMANENTE	EST-01	ASSISTENTE EM ADMINISTRACAO	Graduacao Niv Sup Comple(T)	S/nivel funcao	IQ - 25% - LEI 11.091/05 AT	9.415,14
ATIVO PERMANENTE	EST-01	ASSISTENTE EM ADMINISTRACAO	Graduacao Niv Sup Comple(T)	S/nivel funcao	VENCIMENTO BASICO	37.660,80
ATIVO PERMANENTE	EST-01	MEDICO VETERINARIO	Especializacao Niv Sup(T)	S/nivel funcao	ADIC. DE INSALUBRIDADE	25.245,24
ATIVO PERMANENTE	EST-01	MEDICO VETERINARIO	Especializacao Niv Sup(T)	S/nivel funcao	IQ - 30% - LEI 11.091/05 AT	37.867,80
ATIVO PERMANENTE	EST-01	MEDICO VETERINARIO	Especializacao Niv Sup(T)	S/nivel funcao	VENCIMENTO BASICO	126.226,32
ATIVO PERMANENTE	EST-01	TECNICO DE LABORATORIO AREA	Graduacao Niv Sup Comple(T)	S/nivel funcao	ADIC. DE INSALUBRIDADE	7.508,09
ATIVO PERMANENTE	EST-01	TECNICO DE LABORATORIO AREA	Graduacao Niv Sup Comple(T)	S/nivel funcao	IQ - 25% - LEI 11.091/05 AT	9.385,13
ATIVO PERMANENTE	EST-01	TECNICO DE LABORATORIO AREA	Graduacao Niv Sup Comple(T)	S/nivel funcao	VENCIMENTO BASICO	37.540,74
ATIVO PERMANENTE	EST-01	TECNICO EM AGROPECUARIA	Graduacao Niv Sup Comple(T)	S/nivel funcao	ADIC. DE INSALUBRIDADE	7.532,10
ATIVO PERMANENTE	EST-01	TECNICO EM AGROPECUARIA	Graduacao Niv Sup Comple(T)	S/nivel funcao	IQ - 25% - LEI 11.091/05 AT	9.415,14
ATIVO PERMANENTE	EST-01	TECNICO EM AGROPECUARIA	Graduacao Niv Sup Comple(T)	S/nivel funcao	VENCIMENTO BASICO	37.660,80
ATIVO PERMANENTE	EST-01	ASSISTENTE EM ADMINISTRACAO	Graduacao Niv Sup Comple(T)	S/nivel funcao	IQ - 25% - LEI 11.091/05 AT	8.233,68
ATIVO PERMANENTE	EST-01	ASSISTENTE EM ADMINISTRACAO	Graduacao Niv Sup Comple(T)	S/nivel funcao	VENCIMENTO BASICO	32.934,84
ATIVO EM OUTRO ORGAO	EST-08	ASSISTENTE EM ADMINISTRACAO	Pos-Graduacao(T)	S/nivel funcao	IQ - 30% - LEI 11.091/05 AT	7.604,14
ATIVO EM OUTRO ORGAO	EST-08	ASSISTENTE EM ADMINISTRACAO	Pos-Graduacao(T)	S/nivel funcao	VENCIMENTO BASICO	25.347,32

Apêndice 2 - Relação de Servidores com Remuneração - 2020

SITUAÇÃO VÍNCULO	SITUAÇÃO	CARGO	ESCOLARIDADE	NÍVEL	RUBRICA	REMUNERAÇÃO
ATIVO PERMANENTE	EST-01	ASSISTENTE EM ADMINISTRACAO	Graduacao Niv Sup Comple(T)	FG-0002	ADIC.GESTAO EDUCACIONAL - AGE	1.377,68
ATIVO PERMANENTE	EST-01	ASSISTENTE EM ADMINISTRACAO	Graduacao Niv Sup Comple(T)	FG-0002	FUNCAO GRATIFICADA - FG - IFES	468,96
ATIVO PERMANENTE	EST-01	ASSISTENTE EM ADMINISTRACAO	Graduacao Niv Sup Comple(T)	FG-0002	LD.13	778,48
ATIVO PERMANENTE	EST-01	ASSISTENTE EM ADMINISTRACAO	Graduacao Niv Sup Comple(T)	FG-0002	IQ - 25% - LEI 11.091/05 AT	3.078,36
ATIVO PERMANENTE	EST-01	ASSISTENTE EM ADMINISTRACAO	Graduacao Niv Sup Comple(T)	FG-0002	VENCIMENTO BASICO	12.313,48
ATIVO PERMANENTE	EST-01	ADMINISTRADOR	Mestrado(T)	FG-0001	ADIC.GESTAO EDUCACIONAL - AGE	7.324,68
ATIVO PERMANENTE	EST-01	ADMINISTRADOR	Mestrado(T)	FG-0001	FUNCAO GRATIFICADA - FG - IFES	1.647,12
ATIVO PERMANENTE	EST-01	ADMINISTRADOR	Mestrado(T)	FG-0001	LD.13	2.734,32
ATIVO PERMANENTE	EST-01	ADMINISTRADOR	Mestrado(T)	FG-0001	IQ - 52% - LEI 11.091/05 AT	33.458,76
ATIVO PERMANENTE	EST-01	ADMINISTRADOR	Mestrado(T)	FG-0001	SUBSTITUICAO/INTERINO	1.726,35
ATIVO PERMANENTE	EST-01	ADMINISTRADOR	Mestrado(T)	FG-0001	VENCIMENTO BASICO	64.343,88
ATIVO PERMANENTE	EST-01	REVISOR DE TEXTOS BRAILLE	Especializacao Niv Sup(T)	S/nivel funcao	IQ - 30% - LEI 11.091/05 AT	11.298,18
ATIVO PERMANENTE	EST-01	REVISOR DE TEXTOS BRAILLE	Especializacao Niv Sup(T)	S/nivel funcao	VENCIMENTO BASICO	37.660,80
ATIVO PERMANENTE	EST-01	TECNICO EM ASSUNTOS EDUCACIONA	Mestrado(T)	S/nivel funcao	IQ - 52% - LEI 11.091/05 AT	31.586,88
ATIVO PERMANENTE	EST-01	TECNICO EM ASSUNTOS EDUCACIONA	Mestrado(T)	S/nivel funcao	VENCIMENTO BASICO	60.744,12
ATIVO PERMANENTE	EST-01	ASSISTENTE EM ADMINISTRACAO	Graduacao Niv Sup Comple(T)	S/nivel funcao	IQ - 25% - LEI 11.091/05 AT	9.385,13
ATIVO PERMANENTE	EST-01	ASSISTENTE EM ADMINISTRACAO	Graduacao Niv Sup Comple(T)	S/nivel funcao	VENCIMENTO BASICO	37.540,74
ATIVO PERMANENTE	EST-01	BIBLIOTECARIO-DOCUMENTALISTA	Especializacao Niv Sup(T)	FG-0001	ADIC.GESTAO EDUCACIONAL - AGE	610,39
ATIVO PERMANENTE	EST-01	BIBLIOTECARIO-DOCUMENTALISTA	Especializacao Niv Sup(T)	FG-0001	FUNCAO GRATIFICADA - FG - IFES	137,26
ATIVO PERMANENTE	EST-01	BIBLIOTECARIO-DOCUMENTALISTA	Especializacao Niv Sup(T)	FG-0001	LD.13	227,86
ATIVO PERMANENTE	EST-01	BIBLIOTECARIO-DOCUMENTALISTA	Especializacao Niv Sup(T)	FG-0001	IQ - 30% - LEI 11.091/05 AT	1.639,36
ATIVO PERMANENTE	EST-01	BIBLIOTECARIO-DOCUMENTALISTA	Especializacao Niv Sup(T)	FG-0001	VENCIMENTO BASICO	5.464,55
ATIVO PERMANENTE	EST-01	BIBLIOTECARIO-DOCUMENTALISTA	Especializacao Niv Sup(T)	S/nivel funcao	IQ - 30% - LEI 11.091/05 AT	17.663,72
ATIVO PERMANENTE	EST-01	BIBLIOTECARIO-DOCUMENTALISTA	Especializacao Niv Sup(T)	S/nivel funcao	VENCIMENTO BASICO	58.879,33
ATIVO PERMANENTE	EST-01	TECNICO DE LABORATORIO AREA	Especializacao Niv Sup(T)	S/nivel funcao	ADIC. DE INSALUBRIDADE	7.249,38
ATIVO PERMANENTE	EST-01	TECNICO DE LABORATORIO AREA	Especializacao Niv Sup(T)	S/nivel funcao	IQ - 52% - LEI 11.091/05 AT	18.848,46
ATIVO PERMANENTE	EST-01	TECNICO DE LABORATORIO AREA	Especializacao Niv Sup(T)	S/nivel funcao	VENCIMENTO BASICO	36.247,14
ATIVO PERMANENTE	EST-01	TRADUTOR INTERPRETE DE LINGUAG	Especializacao Niv Sup(T)	FG-0001	ADIC.GESTAO EDUCACIONAL - AGE	7.324,68
ATIVO PERMANENTE	EST-01	TRADUTOR INTERPRETE DE LINGUAG	Especializacao Niv Sup(T)	FG-0001	FUNCAO GRATIFICADA - FG - IFES	1.647,12
ATIVO PERMANENTE	EST-01	TRADUTOR INTERPRETE DE LINGUAG	Especializacao Niv Sup(T)	FG-0001	LD.13	2.734,32
ATIVO PERMANENTE	EST-01	TRADUTOR INTERPRETE DE LINGUAG	Especializacao Niv Sup(T)	FG-0001	IQ - 30% - LEI 11.091/05 AT	10.874,10
ATIVO PERMANENTE	EST-01	TRADUTOR INTERPRETE DE LINGUAG	Especializacao Niv Sup(T)	FG-0001	VENCIMENTO BASICO	36.247,14
ATIVO PERMANENTE	EST-01	TEC EM SEGURANCA DO TRABALHO	Pos-Graduacao(T)	S/nivel funcao	ADIC. DE PERICULOSIDADE	3.766,02
ATIVO PERMANENTE	EST-01	TEC EM SEGURANCA DO TRABALHO	Pos-Graduacao(T)	S/nivel funcao	IQ - 30% - LEI 11.091/05 AT	11.298,18
ATIVO PERMANENTE	EST-01	TEC EM SEGURANCA DO TRABALHO	Pos-Graduacao(T)	S/nivel funcao	VENCIMENTO BASICO	37.660,80
ATIVO PERMANENTE	EST-01	TEC EQUIP MEDICO ODONTOLOGICO	2o gr compl ou tec profiss	S/nivel funcao	ADIC. DE INSALUBRIDADE	1.847,01
ATIVO PERMANENTE	EST-01	TEC EQUIP MEDICO ODONTOLOGICO	2o gr compl ou tec profiss	S/nivel funcao	VENCIMENTO BASICO	9.235,11
ATIVO PERMANENTE	EST-01	TEC EQUIP MEDICO ODONTOLOGICO	Graduacao Niv Sup Comple(T)	S/nivel funcao	ADIC. DE INSALUBRIDADE	5.685,09
ATIVO PERMANENTE	EST-01	TEC EQUIP MEDICO ODONTOLOGICO	Graduacao Niv Sup Comple(T)	S/nivel funcao	IQ - 25% - LEI 11.091/05 AT	7.106,37
ATIVO PERMANENTE	EST-01	TEC EQUIP MEDICO ODONTOLOGICO	Graduacao Niv Sup Comple(T)	S/nivel funcao	VENCIMENTO BASICO	28.425,69
ATIVO PERMANENTE	EST-01	TECNICO EM MECANICA	Graduacao Niv Sup Comple(T)	S/nivel funcao	ADIC. DE PERICULOSIDADE	615,66
ATIVO PERMANENTE	EST-01	TECNICO EM MECANICA	Graduacao Niv Sup Comple(T)	S/nivel funcao	IQ - 25% - LEI 11.091/05 AT	1.539,18
ATIVO PERMANENTE	EST-01	TECNICO EM MECANICA	Graduacao Niv Sup Comple(T)	S/nivel funcao	SUBSTITUICAO/INTERINO	1.926,38
ATIVO PERMANENTE	EST-01	TECNICO EM MECANICA	Graduacao Niv Sup Comple(T)	S/nivel funcao	VENCIMENTO BASICO	6.156,74
ATIVO PERMANENTE	EST-01	TECNICO EM MECANICA	Pos-Graduacao(T)	S/nivel funcao	ADIC. DE PERICULOSIDADE	3.150,36

Apêndice 2 - Relação de Servidores com Remuneração - 2020

SITUAÇÃO VÍNCULO	SITUAÇÃO	CARGO	ESCOLARIDADE	NÍVEL	RUBRICA	REMUNERAÇÃO
ATIVO PERMANENTE	EST-01	TECNICO EM MECANICA	Pos-Graduacao(T)	S/nivel funcao	IQ - 30% - LEI 11.091/05 AT	9.451,16
ATIVO PERMANENTE	EST-01	TECNICO EM MECANICA	Pos-Graduacao(T)	S/nivel funcao	SUBSTITUICAO/INTERINO	2.696,93
ATIVO PERMANENTE	EST-01	TECNICO EM MECANICA	Pos-Graduacao(T)	S/nivel funcao	VENCIMENTO BASICO	31.504,06
ATIVO PERMANENTE	EST-01	TECNICO EM EDIFICACOES	Pos-Graduacao(T)	S/nivel funcao	ADIC. DE INSALUBRIDADE	7.508,09
ATIVO PERMANENTE	EST-01	TECNICO EM EDIFICACOES	Pos-Graduacao(T)	S/nivel funcao	IQ - 30% - LEI 11.091/05 AT	11.262,17
ATIVO PERMANENTE	EST-01	TECNICO EM EDIFICACOES	Pos-Graduacao(T)	S/nivel funcao	VENCIMENTO BASICO	37.540,74
ATIVO PERMANENTE	EST-01	TRADUTOR INTERPRETE DE LINGUAG	Especializacao Niv Sup(T)	S/nivel funcao	IQ - 30% - LEI 11.091/05 AT	11.192,83
ATIVO PERMANENTE	EST-01	TRADUTOR INTERPRETE DE LINGUAG	Especializacao Niv Sup(T)	S/nivel funcao	VENCIMENTO BASICO	37.309,64
ATIVO PERMANENTE	EST-01	TECNICO EM EDIFICACOES	2o gr compl ou tec profiss	S/nivel funcao	ADIC. DE INSALUBRIDADE	6.145,06
ATIVO PERMANENTE	EST-01	TECNICO EM EDIFICACOES	2o gr compl ou tec profiss	S/nivel funcao	VENCIMENTO BASICO	30.725,47
ATIVO PERMANENTE	EST-01	TECNICO EM EDIFICACOES	Graduacao Niv Sup Comple(T)	S/nivel funcao	ADIC. DE INSALUBRIDADE	570,32
ATIVO PERMANENTE	EST-01	TECNICO EM EDIFICACOES	Graduacao Niv Sup Comple(T)	S/nivel funcao	IQ - 25% - LEI 11.091/05 AT	712,90
ATIVO PERMANENTE	EST-01	TECNICO EM EDIFICACOES	Graduacao Niv Sup Comple(T)	S/nivel funcao	VENCIMENTO BASICO	2.851,61
ATIVO PERMANENTE	EST-01	TECNICO DE LABORATORIO AREA	Mestrado(T)	S/nivel funcao	ADIC. DE INSALUBRIDADE	7.508,09
ATIVO PERMANENTE	EST-01	TECNICO DE LABORATORIO AREA	Mestrado(T)	S/nivel funcao	IQ - 52% - LEI 11.091/05 AT	19.521,15
ATIVO PERMANENTE	EST-01	TECNICO DE LABORATORIO AREA	Mestrado(T)	S/nivel funcao	VENCIMENTO BASICO	37.540,74
ATIVO PERMANENTE	EST-01	PSICOLOGO-AREA	Especializacao Niv Sup(T)	S/nivel funcao	IQ - 30% - LEI 11.091/05 AT	6.311,28
ATIVO PERMANENTE	EST-01	PSICOLOGO-AREA	Especializacao Niv Sup(T)	S/nivel funcao	VENCIMENTO BASICO	21.037,72
ATIVO PERMANENTE	EST-01	PSICOLOGO-AREA	Mestrado(T)	S/nivel funcao	IQ - 52% - LEI 11.091/05 AT	22.412,50
ATIVO PERMANENTE	EST-01	PSICOLOGO-AREA	Mestrado(T)	S/nivel funcao	VENCIMENTO BASICO	43.101,04
ATIVO PERMANENTE	EST-01	TRADUTOR INTERPRETE DE LINGUAG	Especializacao Niv Med(T)	S/nivel funcao	VENCIMENTO BASICO	34.775,37
ATIVO PERMANENTE	EST-01	AUX DE VETERINARIA E ZOOTECNIA	Graduacao Niv Sup Comple(T)	S/nivel funcao	ADIC. DE INSALUBRIDADE	5.744,09
ATIVO PERMANENTE	EST-01	AUX DE VETERINARIA E ZOOTECNIA	Graduacao Niv Sup Comple(T)	S/nivel funcao	IQ - 25% - LEI 11.091/05 AT	7.180,16
ATIVO PERMANENTE	EST-01	AUX DE VETERINARIA E ZOOTECNIA	Graduacao Niv Sup Comple(T)	S/nivel funcao	VENCIMENTO BASICO	28.720,64
ATIVO PERMANENTE	EST-01	AUX DE VETERINARIA E ZOOTECNIA	Graduacao Niv Sup Comple(T)	S/nivel funcao	ADIC. DE INSALUBRIDADE	5.968,13
ATIVO PERMANENTE	EST-01	AUX DE VETERINARIA E ZOOTECNIA	Graduacao Niv Sup Comple(T)	S/nivel funcao	IQ - 25% - LEI 11.091/05 AT	7.460,18
ATIVO PERMANENTE	EST-01	AUX DE VETERINARIA E ZOOTECNIA	Graduacao Niv Sup Comple(T)	S/nivel funcao	VENCIMENTO BASICO	29.840,72
ATIVO PERMANENTE	EST-01	TECNICO DE LABORATORIO AREA	Mestrado(T)	S/nivel funcao	ADIC. DE INSALUBRIDADE	3.169,80
ATIVO PERMANENTE	EST-01	TECNICO DE LABORATORIO AREA	Mestrado(T)	S/nivel funcao	IQ - 52% - LEI 11.091/05 AT	16.483,20
ATIVO PERMANENTE	EST-01	TECNICO DE LABORATORIO AREA	Mestrado(T)	S/nivel funcao	VENCIMENTO BASICO	31.698,60
ATIVO PERMANENTE	EST-01	MUSEOLOGO	Graduacao Niv Sup Comple(T)	S/nivel funcao	VENCIMENTO BASICO	64.138,76
ATIVO PERMANENTE	EST-01	ARQUEOLOGO	Mestrado(T)	S/nivel funcao	IQ - 52% - LEI 11.091/05 AT	33.458,76
ATIVO PERMANENTE	EST-01	ARQUEOLOGO	Mestrado(T)	S/nivel funcao	VENCIMENTO BASICO	64.343,88
ATIVO PERMANENTE	EST-01	ASSISTENTE EM ADMINISTRACAO	Especializacao Niv Sup(T)	S/nivel funcao	IQ - 30% - LEI 11.091/05 AT	11.262,17
ATIVO PERMANENTE	EST-01	ASSISTENTE EM ADMINISTRACAO	Especializacao Niv Sup(T)	S/nivel funcao	VENCIMENTO BASICO	37.540,74
ATIVO PERMANENTE	EST-01	TECNICO EM ASSUNTOS EDUCACIONA	Especializacao Niv Sup(T)	S/nivel funcao	IQ - 52% - LEI 11.091/05 AT	33.352,10
ATIVO PERMANENTE	EST-01	TECNICO EM ASSUNTOS EDUCACIONA	Especializacao Niv Sup(T)	S/nivel funcao	VENCIMENTO BASICO	64.138,76
ATIVO PERMANENTE	EST-01	OPERADOR DE EST DE TRATAM AGUA	Tecnico Niv Med Completo(T)	S/nivel funcao	ADIC. DE INSALUBRIDADE	5.968,13
ATIVO PERMANENTE	EST-01	OPERADOR DE EST DE TRATAM AGUA	Tecnico Niv Med Completo(T)	S/nivel funcao	IQ - 20% - LEI 11.091/05 AT	5.968,13
ATIVO PERMANENTE	EST-01	OPERADOR DE EST DE TRATAM AGUA	Tecnico Niv Med Completo(T)	S/nivel funcao	VENCIMENTO BASICO	29.840,72
ATIVO PERMANENTE	EST-01	TECNICO DE LABORATORIO AREA	Tecnico Niv Med Completo(T)	S/nivel funcao	ADIC. DE INSALUBRIDADE	6.843,84
ATIVO PERMANENTE	EST-01	TECNICO DE LABORATORIO AREA	Tecnico Niv Med Completo(T)	S/nivel funcao	VENCIMENTO BASICO	34.219,32
ATIVO PERMANENTE	EST-01	ASSISTENTE EM ADMINISTRACAO	Bacharel(T)	S/nivel funcao	IQ - 25% - LEI 11.091/05 AT	9.032,85
ATIVO PERMANENTE	EST-01	ASSISTENTE EM ADMINISTRACAO	Bacharel(T)	S/nivel funcao	VENCIMENTO BASICO	36.131,59
ATIVO PERMANENTE	EST-01	PROFESSOR DO MAGISTERIO SUPERI	Mestrado(T)	S/nivel funcao	RT - RETRIB. POR TITULACAO AT	29.727,48

Apêndice 2 - Relação de Servidores com Remuneração - 2020

SITUAÇÃO VÍNCULO	SITUAÇÃO	CARGO	ESCOLARIDADE	NÍVEL	RUBRICA	REMUNERAÇÃO
ATIVO PERMANENTE	EST-01	PROFESSOR DO MAGISTERIO SUPERI	Mestrado(T)	S/nivel funcao	VENCIMENTO BASICO	59.454,84
ATIVO PERMANENTE	EST-01	PROFESSOR DO MAGISTERIO SUPERI	Doutorado(T)	S/nivel funcao	RT - RETRIB. POR TITULAÇÃO AT	79.557,63
ATIVO PERMANENTE	EST-01	PROFESSOR DO MAGISTERIO SUPERI	Doutorado(T)	S/nivel funcao	VENCIMENTO BASICO	69.180,48
ATIVO PERMANENTE	EST-01	PROFESSOR DO MAGISTERIO SUPERI	Doutorado(T)	S/nivel funcao	RT - RETRIB. POR TITULAÇÃO AT	75.740,28
ATIVO PERMANENTE	EST-01	PROFESSOR DO MAGISTERIO SUPERI	Doutorado(T)	S/nivel funcao	VENCIMENTO BASICO	65.861,16
ATIVO PERMANENTE	EST-01	MEDICO VETERINARIO	Mestrado(T)	S/nivel funcao	IQ - 52% - LEI 11.091/05 AT	33.458,76
ATIVO PERMANENTE	EST-01	MEDICO VETERINARIO	Mestrado(T)	S/nivel funcao	VENCIMENTO BASICO	64.343,88
ATIVO PERMANENTE	EST-01	TECNICO DE LABORATORIO AREA	Tecnico Niv Med Completo(T)	S/nivel funcao	ADIC. DE INSALUBRIDADE	3.169,80
ATIVO PERMANENTE	EST-01	TECNICO DE LABORATORIO AREA	Tecnico Niv Med Completo(T)	S/nivel funcao	VENCIMENTO BASICO	31.698,60
ATIVO PERMANENTE	EST-01	TECNICO DE LABORATORIO AREA	2o gr compl ou tec profiss	S/nivel funcao	ADIC. DE INSALUBRIDADE	3.169,80
ATIVO PERMANENTE	EST-01	TECNICO DE LABORATORIO AREA	2o gr compl ou tec profiss	S/nivel funcao	VENCIMENTO BASICO	31.698,60
ATIVO PERMANENTE	EST-01	ARQUEOLOGO	Sup compl ou hab legal eqv	FG-0001	ADIC. DE INSALUBRIDADE	6.311,28
ATIVO PERMANENTE	EST-01	ARQUEOLOGO	Sup compl ou hab legal eqv	FG-0001	ADIC.GESTAO EDUCACIONAL - AGE	7.324,68
ATIVO PERMANENTE	EST-01	ARQUEOLOGO	Sup compl ou hab legal eqv	FG-0001	FUNCAO GRATIFICADA - FG - IFES	1.647,12
ATIVO PERMANENTE	EST-01	ARQUEOLOGO	Sup compl ou hab legal eqv	FG-0001	LD.13	2.734,32
ATIVO PERMANENTE	EST-01	ARQUEOLOGO	Sup compl ou hab legal eqv	FG-0001	VENCIMENTO BASICO	63.113,16
ATIVO PERMANENTE	EST-01	TECNICO EM EDIFICACOES	Bacharel(T)	FG-0003	ADIC.GESTAO EDUCACIONAL - AGE	3.284,40
ATIVO PERMANENTE	EST-01	TECNICO EM EDIFICACOES	Bacharel(T)	FG-0003	FUNCAO GRATIFICADA - FG - IFES	1.165,56
ATIVO PERMANENTE	EST-01	TECNICO EM EDIFICACOES	Bacharel(T)	FG-0003	LD.13	1.934,88
ATIVO PERMANENTE	EST-01	TECNICO EM EDIFICACOES	Bacharel(T)	FG-0003	IQ - 25% - LEI 11.091/05 AT	9.152,89
ATIVO PERMANENTE	EST-01	TECNICO EM EDIFICACOES	Bacharel(T)	FG-0003	VENCIMENTO BASICO	36.611,83
ATIVO PERMANENTE	EST-01	ARQUEOLOGO	Graduacao Niv Sup Comple(T)	S/nivel funcao	ADIC. DE INSALUBRIDADE	6.434,34
ATIVO PERMANENTE	EST-01	ARQUEOLOGO	Graduacao Niv Sup Comple(T)	S/nivel funcao	VENCIMENTO BASICO	64.343,88
ATIVO PERMANENTE	EST-01	TECNICO EM ALIMENTOS E LATICIN	Mestrado(T)	S/nivel funcao	ADIC. DE INSALUBRIDADE	7.508,09
ATIVO PERMANENTE	EST-01	TECNICO EM ALIMENTOS E LATICIN	Mestrado(T)	S/nivel funcao	IQ - 52% - LEI 11.091/05 AT	19.521,15
ATIVO PERMANENTE	EST-01	TECNICO EM ALIMENTOS E LATICIN	Mestrado(T)	S/nivel funcao	VENCIMENTO BASICO	37.540,74
ATIVO PERMANENTE	EST-01	TRADUTOR INTERPRETE DE LINGUAG	Especializacao Niv Sup(T)	S/nivel funcao	IQ - 30% - LEI 11.091/05 AT	11.298,18
ATIVO PERMANENTE	EST-01	TRADUTOR INTERPRETE DE LINGUAG	Especializacao Niv Sup(T)	S/nivel funcao	VENCIMENTO BASICO	37.660,80
ATIVO PERMANENTE	EST-01	TECNICO DE LABORATORIO AREA	Mestrado(T)	S/nivel funcao	IQ - 52% - LEI 11.091/05 AT	14.091,23
ATIVO PERMANENTE	EST-01	TECNICO DE LABORATORIO AREA	Mestrado(T)	S/nivel funcao	VENCIMENTO BASICO	27.098,62
ATIVO PERMANENTE	EST-01	ASSISTENTE EM ADMINISTRACAO	Graduacao Niv Sup Comple(T)	S/nivel funcao	IQ - 25% - LEI 11.091/05 AT	9.385,13
ATIVO PERMANENTE	EST-01	ASSISTENTE EM ADMINISTRACAO	Graduacao Niv Sup Comple(T)	S/nivel funcao	VENCIMENTO BASICO	37.540,74
ATIVO PERMANENTE	EST-01	ASSISTENTE EM ADMINISTRACAO	Graduacao Niv Sup Comple(T)	FG-0004	ADIC.GESTAO EDUCACIONAL - AGE	282,72
ATIVO PERMANENTE	EST-01	ASSISTENTE EM ADMINISTRACAO	Graduacao Niv Sup Comple(T)	FG-0004	FUNCAO GRATIFICADA - FG - IFES	199,17
ATIVO PERMANENTE	EST-01	ASSISTENTE EM ADMINISTRACAO	Graduacao Niv Sup Comple(T)	FG-0004	LD.13	330,60
ATIVO PERMANENTE	EST-01	ASSISTENTE EM ADMINISTRACAO	Graduacao Niv Sup Comple(T)	FG-0004	IQ - 25% - LEI 11.091/05 AT	2.398,80
ATIVO PERMANENTE	EST-01	ASSISTENTE EM ADMINISTRACAO	Graduacao Niv Sup Comple(T)	FG-0004	VENCIMENTO BASICO	9.595,29
ATIVO PERMANENTE	EST-01	ASSISTENTE EM ADMINISTRACAO	Graduacao Niv Sup Comple(T)	S/nivel funcao	FG IFE'S DECISÃO JUDICIAL	2.437,47
ATIVO PERMANENTE	EST-01	ASSISTENTE EM ADMINISTRACAO	Graduacao Niv Sup Comple(T)	S/nivel funcao	IQ - 25% - LEI 11.091/05 AT	6.986,33
ATIVO PERMANENTE	EST-01	ASSISTENTE EM ADMINISTRACAO	Graduacao Niv Sup Comple(T)	S/nivel funcao	SUBSTITUICAO/INTERINO	140,94
ATIVO PERMANENTE	EST-01	ASSISTENTE EM ADMINISTRACAO	Graduacao Niv Sup Comple(T)	S/nivel funcao	VENCIMENTO BASICO	27.945,45
APOSENTADO	EST-02	TECNICO DE LABORATORIO AREA	Doutorado(T)	S/nivel funcao	PROVENTOS - EC Nº 41/2003	35.043,05
ATIVO PERMANENTE	EST-01	CONTADOR	Especializacao Niv Sup(T)	FG-0003	ADIC.GESTAO EDUCACIONAL - AGE	3.284,40
ATIVO PERMANENTE	EST-01	CONTADOR	Especializacao Niv Sup(T)	FG-0003	FUNCAO GRATIFICADA - FG - IFES	1.165,56
ATIVO PERMANENTE	EST-01	CONTADOR	Especializacao Niv Sup(T)	FG-0003	LD.13	1.934,88

Apêndice 2 - Relação de Servidores com Remuneração - 2020

SITUAÇÃO VÍNCULO	SITUAÇÃO	CARGO	ESCOLARIDADE	NÍVEL	RUBRICA	REMUNERAÇÃO
ATIVO PERMANENTE	EST-01	CONTADOR	Especializacao Niv Sup(T)	FG-0003	IQ - 30% - LEI 11.091/05 AT	18.223,20
ATIVO PERMANENTE	EST-01	CONTADOR	Especializacao Niv Sup(T)	FG-0003	VENCIMENTO BASICO	60.744,12
ATIVO PERMANENTE	EST-01	TEC DE TECNOLOGIA DA INFORMACA	Mestrado(T)	S/nivel funcao	IQ - 52% - LEI 11.091/05 AT	19.523,49
ATIVO PERMANENTE	EST-01	TEC DE TECNOLOGIA DA INFORMACA	Mestrado(T)	S/nivel funcao	VENCIMENTO BASICO	37.545,25
ATIVO PERMANENTE	EST-01	TECNICO DE LABORATORIO AREA	Graduacao Niv Sup Comple(T)	S/nivel funcao	ADIC. DE INSALUBRIDADE	2.923,76
ATIVO PERMANENTE	EST-01	TECNICO DE LABORATORIO AREA	Graduacao Niv Sup Comple(T)	S/nivel funcao	IQ - 25% - LEI 11.091/05 AT	7.309,40
ATIVO PERMANENTE	EST-01	TECNICO DE LABORATORIO AREA	Graduacao Niv Sup Comple(T)	S/nivel funcao	VENCIMENTO BASICO	29.237,60
ATIVO PERMANENTE	EST-01	ASSISTENTE EM ADMINISTRACAO	Graduacao Niv Sup Comple(T)	FG-0001	ADIC.GESTAO EDUCACIONAL - AGE	7.324,68
ATIVO PERMANENTE	EST-01	ASSISTENTE EM ADMINISTRACAO	Graduacao Niv Sup Comple(T)	FG-0001	FUNCAO GRATIFICADA - FG - IFES	1.647,12
ATIVO PERMANENTE	EST-01	ASSISTENTE EM ADMINISTRACAO	Graduacao Niv Sup Comple(T)	FG-0001	LD.13	2.734,32
ATIVO PERMANENTE	EST-01	ASSISTENTE EM ADMINISTRACAO	Graduacao Niv Sup Comple(T)	FG-0001	IQ - 25% - LEI 11.091/05 AT	9.415,14
ATIVO PERMANENTE	EST-01	ASSISTENTE EM ADMINISTRACAO	Graduacao Niv Sup Comple(T)	FG-0001	VENCIMENTO BASICO	37.660,80
ATIVO PERMANENTE	EST-01	TECNICO DE LABORATORIO AREA	Graduacao Niv Sup Comple(T)	S/nivel funcao	ADIC. DE INSALUBRIDADE	3.766,02
ATIVO PERMANENTE	EST-01	TECNICO DE LABORATORIO AREA	Graduacao Niv Sup Comple(T)	S/nivel funcao	IQ - 25% - LEI 11.091/05 AT	9.415,14
ATIVO PERMANENTE	EST-01	TECNICO DE LABORATORIO AREA	Graduacao Niv Sup Comple(T)	S/nivel funcao	VENCIMENTO BASICO	37.660,80
ATIVO PERMANENTE	EST-01	ASSISTENTE EM ADMINISTRACAO	Especializacao Niv Sup(T)	FG-0004	ADIC.GESTAO EDUCACIONAL - AGE	282,72
ATIVO PERMANENTE	EST-01	ASSISTENTE EM ADMINISTRACAO	Especializacao Niv Sup(T)	FG-0004	FUNCAO GRATIFICADA - FG - IFES	199,17
ATIVO PERMANENTE	EST-01	ASSISTENTE EM ADMINISTRACAO	Especializacao Niv Sup(T)	FG-0004	LD.13	330,60
ATIVO PERMANENTE	EST-01	ASSISTENTE EM ADMINISTRACAO	Especializacao Niv Sup(T)	FG-0004	IQ - 30% - LEI 11.091/05 AT	2.878,56
ATIVO PERMANENTE	EST-01	ASSISTENTE EM ADMINISTRACAO	Especializacao Niv Sup(T)	FG-0004	VENCIMENTO BASICO	9.595,29
ATIVO PERMANENTE	EST-01	ASSISTENTE EM ADMINISTRACAO	Especializacao Niv Sup(T)	S/nivel funcao	FG IFE'S DECISÃO JUDICIAL	2.437,47
ATIVO PERMANENTE	EST-01	ASSISTENTE EM ADMINISTRACAO	Especializacao Niv Sup(T)	S/nivel funcao	IQ - 30% - LEI 11.091/05 AT	8.419,62
ATIVO PERMANENTE	EST-01	ASSISTENTE EM ADMINISTRACAO	Especializacao Niv Sup(T)	S/nivel funcao	VENCIMENTO BASICO	28.065,51
ATIVO PERMANENTE	EST-01	AUX EM ADMINISTRACAO	Graduacao Niv Sup Comple(T)	FG-0004	ADIC.GESTAO EDUCACIONAL - AGE	282,72
ATIVO PERMANENTE	EST-01	AUX EM ADMINISTRACAO	Graduacao Niv Sup Comple(T)	FG-0004	FUNCAO GRATIFICADA - FG - IFES	199,17
ATIVO PERMANENTE	EST-01	AUX EM ADMINISTRACAO	Graduacao Niv Sup Comple(T)	FG-0004	LD.13	330,60
ATIVO PERMANENTE	EST-01	AUX EM ADMINISTRACAO	Graduacao Niv Sup Comple(T)	FG-0004	IQ - 25% - LEI 11.091/05 AT	1.906,80
ATIVO PERMANENTE	EST-01	AUX EM ADMINISTRACAO	Graduacao Niv Sup Comple(T)	FG-0004	VENCIMENTO BASICO	7.627,20
ATIVO PERMANENTE	EST-01	AUX EM ADMINISTRACAO	Graduacao Niv Sup Comple(T)	S/nivel funcao	FG IFE'S DECISÃO JUDICIAL	2.437,47
ATIVO PERMANENTE	EST-01	AUX EM ADMINISTRACAO	Graduacao Niv Sup Comple(T)	S/nivel funcao	IQ - 25% - LEI 11.091/05 AT	5.577,24
ATIVO PERMANENTE	EST-01	AUX EM ADMINISTRACAO	Graduacao Niv Sup Comple(T)	S/nivel funcao	SUBSTITUICAO/INTERINO	295,51
ATIVO PERMANENTE	EST-01	AUX EM ADMINISTRACAO	Graduacao Niv Sup Comple(T)	S/nivel funcao	VENCIMENTO BASICO	22.308,96
ATIVO PERMANENTE	EST-01	AUX EM ADMINISTRACAO	Nivel Médio(T)	S/nivel funcao	IQ - 15% - LEI 11.091/05 AT	4.476,08
ATIVO PERMANENTE	EST-01	AUX EM ADMINISTRACAO	Nivel Médio(T)	S/nivel funcao	SUBSTITUICAO/INTERINO	4.494,88
ATIVO PERMANENTE	EST-01	AUX EM ADMINISTRACAO	Nivel Médio(T)	S/nivel funcao	VENCIMENTO BASICO	29.840,72
ATIVO PERMANENTE	EST-01	TECNICO EM ASSUNTOS EDUCACIONA	Especializacao Niv Sup(T)	S/nivel funcao	IQ - 30% - LEI 11.091/05 AT	19.303,08
ATIVO PERMANENTE	EST-01	TECNICO EM ASSUNTOS EDUCACIONA	Especializacao Niv Sup(T)	S/nivel funcao	VENCIMENTO BASICO	64.343,88
ATIVO PERMANENTE	EST-01	TRANSCRITOR DE SIST BRAILLE	Mestrado(T)	S/nivel funcao	IQ - 35% - LEI 11.091/05 AT	13.181,22
ATIVO PERMANENTE	EST-01	TRANSCRITOR DE SIST BRAILLE	Mestrado(T)	S/nivel funcao	VENCIMENTO BASICO	37.660,80
ATIVO PERMANENTE	EST-01	AUX EM ADMINISTRACAO	Graduacao Niv Sup Comple(T)	S/nivel funcao	IQ - 25% - LEI 11.091/05 AT	7.484,04
ATIVO PERMANENTE	EST-01	AUX EM ADMINISTRACAO	Graduacao Niv Sup Comple(T)	S/nivel funcao	VENCIMENTO BASICO	29.936,16
ATIVO PERMANENTE	EST-01	ASSISTENTE EM ADMINISTRACAO	Graduacao Niv Sup Comple(T)	FG-0001	ADIC.GESTAO EDUCACIONAL - AGE	610,39
ATIVO PERMANENTE	EST-01	ASSISTENTE EM ADMINISTRACAO	Graduacao Niv Sup Comple(T)	FG-0001	FUNCAO GRATIFICADA - FG - IFES	137,26
ATIVO PERMANENTE	EST-01	ASSISTENTE EM ADMINISTRACAO	Graduacao Niv Sup Comple(T)	FG-0001	LD.13	227,86
ATIVO PERMANENTE	EST-01	ASSISTENTE EM ADMINISTRACAO	Graduacao Niv Sup Comple(T)	FG-0001	IQ - 25% - LEI 11.091/05 AT	769,59

Apêndice 2 - Relação de Servidores com Remuneração - 2020

SITUAÇÃO VÍNCULO	SITUAÇÃO	CARGO	ESCOLARIDADE	NÍVEL	RUBRICA	REMUNERAÇÃO
ATIVO PERMANENTE	EST-01	ASSISTENTE EM ADMINISTRACAO	Graduacao Niv Sup Comple(T)	FG-0001	VENCIMENTO BASICO	3.078,37
ATIVO PERMANENTE	EST-01	ASSISTENTE EM ADMINISTRACAO	Especializacao Niv Sup(T)	FG-0001	ADIC.GESTAO EDUCACIONAL - AGE	6.714,29
ATIVO PERMANENTE	EST-01	ASSISTENTE EM ADMINISTRACAO	Especializacao Niv Sup(T)	FG-0001	FUNCAO GRATIFICADA - FG - IFES	1.509,86
ATIVO PERMANENTE	EST-01	ASSISTENTE EM ADMINISTRACAO	Especializacao Niv Sup(T)	FG-0001	LD.13	2.506,46
ATIVO PERMANENTE	EST-01	ASSISTENTE EM ADMINISTRACAO	Especializacao Niv Sup(T)	FG-0001	IQ - 30% - LEI 11.091/05 AT	10.374,67
ATIVO PERMANENTE	EST-01	ASSISTENTE EM ADMINISTRACAO	Especializacao Niv Sup(T)	FG-0001	VENCIMENTO BASICO	34.582,43
ATIVO PERMANENTE	EST-01	ASSISTENTE EM ADMINISTRACAO	Especializacao Niv Sup(T)	FG-0002	ADIC.GESTAO EDUCACIONAL - AGE	2.410,94
ATIVO PERMANENTE	EST-01	ASSISTENTE EM ADMINISTRACAO	Especializacao Niv Sup(T)	FG-0002	FUNCAO GRATIFICADA - FG - IFES	820,68
ATIVO PERMANENTE	EST-01	ASSISTENTE EM ADMINISTRACAO	Especializacao Niv Sup(T)	FG-0002	LD.13	1.362,34
ATIVO PERMANENTE	EST-01	ASSISTENTE EM ADMINISTRACAO	Especializacao Niv Sup(T)	FG-0002	IQ - 52% - LEI 11.091/05 AT	11.579,83
ATIVO PERMANENTE	EST-01	ASSISTENTE EM ADMINISTRACAO	Especializacao Niv Sup(T)	FG-0002	VENCIMENTO BASICO	22.268,95
ATIVO PERMANENTE	EST-01	ASSISTENTE EM ADMINISTRACAO	Especializacao Niv Sup(T)	FG-0003	ADIC.GESTAO EDUCACIONAL - AGE	1.368,50
ATIVO PERMANENTE	EST-01	ASSISTENTE EM ADMINISTRACAO	Especializacao Niv Sup(T)	FG-0003	FUNCAO GRATIFICADA - FG - IFES	485,65
ATIVO PERMANENTE	EST-01	ASSISTENTE EM ADMINISTRACAO	Especializacao Niv Sup(T)	FG-0003	LD.13	806,20
ATIVO PERMANENTE	EST-01	ASSISTENTE EM ADMINISTRACAO	Especializacao Niv Sup(T)	FG-0003	IQ - 52% - LEI 11.091/05 AT	8.003,75
ATIVO PERMANENTE	EST-01	ASSISTENTE EM ADMINISTRACAO	Especializacao Niv Sup(T)	FG-0003	VENCIMENTO BASICO	15.391,85
ATIVO PERMANENTE	EST-01	TECNICO DE LABORATORIO AREA	Graduacao Niv Sup Comple(T)	S/nivel funcao	ADIC. DE INSALUBRIDADE	7.532,10
ATIVO PERMANENTE	EST-01	TECNICO DE LABORATORIO AREA	Graduacao Niv Sup Comple(T)	S/nivel funcao	IQ - 25% - LEI 11.091/05 AT	9.415,14
ATIVO PERMANENTE	EST-01	TECNICO DE LABORATORIO AREA	Graduacao Niv Sup Comple(T)	S/nivel funcao	VENCIMENTO BASICO	37.660,80
ATIVO PERMANENTE	EST-01	PROFESSOR DO MAGISTERIO SUPERI	Doutorado(T)	S/nivel funcao	RT - RETRIB. POR TITULAÇÃO AT	79.820,20
ATIVO PERMANENTE	EST-01	PROFESSOR DO MAGISTERIO SUPERI	Doutorado(T)	S/nivel funcao	VENCIMENTO BASICO	69.408,80
ATIVO PERMANENTE	EST-01	TECNICO EM MECANICA	Graduacao Niv Sup Comple(T)	S/nivel funcao	IQ - 25% - LEI 11.091/05 AT	9.061,74
ATIVO PERMANENTE	EST-01	TECNICO EM MECANICA	Graduacao Niv Sup Comple(T)	S/nivel funcao	VENCIMENTO BASICO	36.247,14
ATIVO EM OUTRO ORGAO	EST-08	ADMINISTRADOR	Especializacao Niv Sup(T)	S/nivel funcao	IQ - 30% - LEI 11.091/05 AT	19.241,54
ATIVO EM OUTRO ORGAO	EST-08	ADMINISTRADOR	Especializacao Niv Sup(T)	S/nivel funcao	VENCIMENTO BASICO	64.138,76
ATIVO PERMANENTE	EST-01	TECNICO EM ELETROMECANICA	Especializacao Niv Sup(T)	S/nivel funcao	ADIC. DE INSALUBRIDADE	7.508,09
ATIVO PERMANENTE	EST-01	TECNICO EM ELETROMECANICA	Especializacao Niv Sup(T)	S/nivel funcao	IQ - 30% - LEI 11.091/05 AT	11.262,17
ATIVO PERMANENTE	EST-01	TECNICO EM ELETROMECANICA	Especializacao Niv Sup(T)	S/nivel funcao	VENCIMENTO BASICO	37.540,74
ATIVO PERMANENTE	EST-01	TECNICO DE LABORATORIO AREA	Mestrado(T)	S/nivel funcao	ADIC. DE INSALUBRIDADE	7.508,09
ATIVO PERMANENTE	EST-01	TECNICO DE LABORATORIO AREA	Mestrado(T)	S/nivel funcao	IQ - 52% - LEI 11.091/05 AT	19.521,15
ATIVO PERMANENTE	EST-01	TECNICO DE LABORATORIO AREA	Mestrado(T)	S/nivel funcao	VENCIMENTO BASICO	37.540,74
ATIVO PERMANENTE	EST-01	PROFESSOR DO MAGISTERIO SUPERI	Doutorado(T)	S/nivel funcao	RT - RETRIB. POR TITULAÇÃO AT	64.808,64
ATIVO PERMANENTE	EST-01	PROFESSOR DO MAGISTERIO SUPERI	Doutorado(T)	S/nivel funcao	VENCIMENTO BASICO	56.355,36
ATIVO PERMANENTE	EST-01	MEDICO VETERINARIO	Especializacao Niv Sup(T)	S/nivel funcao	ADIC. DE INSALUBRIDADE	25.655,49
ATIVO PERMANENTE	EST-01	MEDICO VETERINARIO	Especializacao Niv Sup(T)	S/nivel funcao	IQ - 30% - LEI 11.091/05 AT	38.483,20
ATIVO PERMANENTE	EST-01	MEDICO VETERINARIO	Especializacao Niv Sup(T)	S/nivel funcao	VENCIMENTO BASICO	128.277,52
ATIVO PERMANENTE	EST-01	ASSISTENTE EM ADMINISTRACAO	2o gr compl ou tec profiss	S/nivel funcao	IQ - 25% - LEI 11.091/05 AT	9.415,14
ATIVO PERMANENTE	EST-01	ASSISTENTE EM ADMINISTRACAO	2o gr compl ou tec profiss	S/nivel funcao	VENCIMENTO BASICO	37.660,80
ATIVO PERMANENTE	EST-01	TECNICO DE LABORATORIO AREA	Especializacao Niv Sup(T)	S/nivel funcao	ADIC. DE INSALUBRIDADE	4.522,91
ATIVO PERMANENTE	EST-01	TECNICO DE LABORATORIO AREA	Especializacao Niv Sup(T)	S/nivel funcao	IQ - 30% - LEI 11.091/05 AT	11.262,17
ATIVO PERMANENTE	EST-01	TECNICO DE LABORATORIO AREA	Especializacao Niv Sup(T)	S/nivel funcao	VENCIMENTO BASICO	37.540,74
ATIVO PERMANENTE	EST-01	FISIOTERAPEUTA	Mestrado(T)	S/nivel funcao	ADIC. DE INSALUBRIDADE	6.413,83
ATIVO PERMANENTE	EST-01	FISIOTERAPEUTA	Mestrado(T)	S/nivel funcao	IQ - 52% - LEI 11.091/05 AT	33.352,10
ATIVO PERMANENTE	EST-01	FISIOTERAPEUTA	Mestrado(T)	S/nivel funcao	VENCIMENTO BASICO	64.138,76
ATIVO PERMANENTE	EST-01	TECNICO DE LABORATORIO AREA	Mestrado(T)	S/nivel funcao	ADIC. DE INSALUBRIDADE	7.532,10

Apêndice 2 - Relação de Servidores com Remuneração - 2020

SITUAÇÃO VÍNCULO	SITUAÇÃO	CARGO	ESCOLARIDADE	NÍVEL	RUBRICA	REMUNERAÇÃO
ATIVO PERMANENTE	EST-01	TECNICO DE LABORATORIO AREA	Mestrado(T)	S/nivel funcao	IQ - 52% - LEI 11.091/05 AT	19.583,58
ATIVO PERMANENTE	EST-01	TECNICO DE LABORATORIO AREA	Mestrado(T)	S/nivel funcao	VENCIMENTO BASICO	37.660,80
ATIVO PERMANENTE	EST-01	TEC DE TECNOLOGIA DA INFORMACA	Pos-Graduacao(T)	S/nivel funcao	IQ - 30% - LEI 11.091/05 AT	11.298,18
ATIVO PERMANENTE	EST-01	TEC DE TECNOLOGIA DA INFORMACA	Pos-Graduacao(T)	S/nivel funcao	VENCIMENTO BASICO	37.660,80
ATIVO PERMANENTE	EST-01	TECNICO EM ASSUNTOS EDUCACIONA	Mestrado(T)	S/nivel funcao	IQ - 52% - LEI 11.091/05 AT	33.458,76
ATIVO PERMANENTE	EST-01	TECNICO EM ASSUNTOS EDUCACIONA	Mestrado(T)	S/nivel funcao	VENCIMENTO BASICO	64.343,88
ATIVO PERMANENTE	EST-01	TECNICO DE LABORATORIO AREA	Mestrado(T)	S/nivel funcao	ADIC. DE INSALUBRIDADE	7.508,09
ATIVO PERMANENTE	EST-01	TECNICO DE LABORATORIO AREA	Mestrado(T)	S/nivel funcao	IQ - 52% - LEI 11.091/05 AT	19.521,15
ATIVO PERMANENTE	EST-01	TECNICO DE LABORATORIO AREA	Mestrado(T)	S/nivel funcao	VENCIMENTO BASICO	37.540,74
ATIVO PERMANENTE	EST-01	ASSISTENTE EM ADMINISTRACAO	Especializacao Niv Sup(T)	S/nivel funcao	IQ - 30% - LEI 11.091/05 AT	11.298,18
ATIVO PERMANENTE	EST-01	ASSISTENTE EM ADMINISTRACAO	Especializacao Niv Sup(T)	S/nivel funcao	VENCIMENTO BASICO	37.660,80
ATIVO PERMANENTE	EST-01	TECNICO DE LABORATORIO AREA	Graduacao Niv Sup Comple(T)	S/nivel funcao	ADIC. DE INSALUBRIDADE	3.422,16
ATIVO PERMANENTE	EST-01	TECNICO DE LABORATORIO AREA	Graduacao Niv Sup Comple(T)	S/nivel funcao	IQ - 25% - LEI 11.091/05 AT	8.555,52
ATIVO PERMANENTE	EST-01	TECNICO DE LABORATORIO AREA	Graduacao Niv Sup Comple(T)	S/nivel funcao	VENCIMENTO BASICO	34.222,25
ATIVO PERMANENTE	EST-01	TECNICO DE LABORATORIO AREA	Mestrado(T)	S/nivel funcao	ADIC. DE INSALUBRIDADE	319,84
ATIVO PERMANENTE	EST-01	TECNICO DE LABORATORIO AREA	Mestrado(T)	S/nivel funcao	IQ - 52% - LEI 11.091/05 AT	1.663,18
ATIVO PERMANENTE	EST-01	TECNICO DE LABORATORIO AREA	Mestrado(T)	S/nivel funcao	VENCIMENTO BASICO	3.198,43
ATIVO PERMANENTE	EST-01	TECNICO DE LABORATORIO AREA	Doutorado(T)	S/nivel funcao	ADIC. DE INSALUBRIDADE	7.532,10
ATIVO PERMANENTE	EST-01	TECNICO DE LABORATORIO AREA	Doutorado(T)	S/nivel funcao	IQ - 75% - LEI 11.091/05 AT	28.245,54
ATIVO PERMANENTE	EST-01	TECNICO DE LABORATORIO AREA	Doutorado(T)	S/nivel funcao	VENCIMENTO BASICO	37.660,80
ATIVO PERMANENTE	EST-01	ASSISTENTE EM ADMINISTRACAO	Pos-Graduacao(T)	S/nivel funcao	IQ - 30% - LEI 11.091/05 AT	11.298,18
ATIVO PERMANENTE	EST-01	ASSISTENTE EM ADMINISTRACAO	Pos-Graduacao(T)	S/nivel funcao	VENCIMENTO BASICO	37.660,80
ATIVO PERMANENTE	EST-01	TECNICO DE LABORATORIO AREA	Graduacao Niv Sup Comple(T)	S/nivel funcao	ADIC. DE INSALUBRIDADE	7.508,09
ATIVO PERMANENTE	EST-01	TECNICO DE LABORATORIO AREA	Graduacao Niv Sup Comple(T)	S/nivel funcao	IQ - 25% - LEI 11.091/05 AT	9.385,13
ATIVO PERMANENTE	EST-01	TECNICO DE LABORATORIO AREA	Graduacao Niv Sup Comple(T)	S/nivel funcao	VENCIMENTO BASICO	37.540,74
ATIVO PERMANENTE	EST-01	TECNICO EM ASSUNTOS EDUCACIONA	Mestrado(T)	S/nivel funcao	IQ - 52% - LEI 11.091/05 AT	33.458,76
ATIVO PERMANENTE	EST-01	TECNICO EM ASSUNTOS EDUCACIONA	Mestrado(T)	S/nivel funcao	SUBSTITUICAO/INTERINO	227,62
ATIVO PERMANENTE	EST-01	TECNICO EM ASSUNTOS EDUCACIONA	Mestrado(T)	S/nivel funcao	VENCIMENTO BASICO	64.343,88
ATIVO PERMANENTE	EST-01	BIBLIOTECARIO-DOCUMENTALISTA	Mestrado(T)	S/nivel funcao	IQ - 52% - LEI 11.091/05 AT	33.249,44
ATIVO PERMANENTE	EST-01	BIBLIOTECARIO-DOCUMENTALISTA	Mestrado(T)	S/nivel funcao	SUBSTITUICAO/INTERINO	1.073,05
ATIVO PERMANENTE	EST-01	BIBLIOTECARIO-DOCUMENTALISTA	Mestrado(T)	S/nivel funcao	VENCIMENTO BASICO	63.941,34
ATIVO PERMANENTE	EST-01	TRADUTOR INTERPRETE DE LINGUAG	Graduacao Niv Sup Comple(T)	S/nivel funcao	IQ - 25% - LEI 11.091/05 AT	9.415,14
ATIVO PERMANENTE	EST-01	TRADUTOR INTERPRETE DE LINGUAG	Graduacao Niv Sup Comple(T)	S/nivel funcao	VENCIMENTO BASICO	37.660,80
ATIVO PERMANENTE	EST-01	MUSEOLOGO	Graduacao Niv Sup Comple(T)	S/nivel funcao	ADIC. DE INSALUBRIDADE	6.173,10
ATIVO PERMANENTE	EST-01	MUSEOLOGO	Graduacao Niv Sup Comple(T)	S/nivel funcao	IQ - 52% - LEI 11.091/05 AT	32.100,18
ATIVO PERMANENTE	EST-01	MUSEOLOGO	Graduacao Niv Sup Comple(T)	S/nivel funcao	VENCIMENTO BASICO	61.731,22
ATIVO PERMANENTE	EST-01	TECNICO EM AGROPECUARIA	Graduacao Niv Sup Comple(T)	S/nivel funcao	ADIC. DE INSALUBRIDADE	3.766,02
ATIVO PERMANENTE	EST-01	TECNICO EM AGROPECUARIA	Graduacao Niv Sup Comple(T)	S/nivel funcao	IQ - 25% - LEI 11.091/05 AT	9.415,14
ATIVO PERMANENTE	EST-01	TECNICO EM AGROPECUARIA	Graduacao Niv Sup Comple(T)	S/nivel funcao	VENCIMENTO BASICO	37.660,80
ATIVO PERMANENTE	EST-01	ASSISTENTE EM ADMINISTRACAO	2o gr compl ou tec profiss	S/nivel funcao	VENCIMENTO BASICO	37.425,19
ATIVO PERMANENTE	EST-01	ENGENHEIRO AGRONOMO	Mestrado(T)	FG-0001	ADIC. DE INSALUBRIDADE	6.434,34
ATIVO PERMANENTE	EST-01	ENGENHEIRO AGRONOMO	Mestrado(T)	FG-0001	ADIC.GESTAO EDUCACIONAL - AGE	7.324,68
ATIVO PERMANENTE	EST-01	ENGENHEIRO AGRONOMO	Mestrado(T)	FG-0001	FUNCAO GRATIFICADA - FG - IFES	1.647,12
ATIVO PERMANENTE	EST-01	ENGENHEIRO AGRONOMO	Mestrado(T)	FG-0001	LD.13	2.734,32
ATIVO PERMANENTE	EST-01	ENGENHEIRO AGRONOMO	Mestrado(T)	FG-0001	IQ - 52% - LEI 11.091/05 AT	33.458,76

Apêndice 2 - Relação de Servidores com Remuneração - 2020

SITUAÇÃO VÍNCULO	SITUAÇÃO	CARGO	ESCOLARIDADE	NÍVEL	RUBRICA	REMUNERAÇÃO
ATIVO PERMANENTE	EST-01	ENGENHEIRO AGRONOMO	Mestrado(T)	FG-0001	VENCIMENTO BASICO	64.343,88
ATIVO PERMANENTE	EST-01	AUX EM ADMINISTRACAO	2o gr compl ou tec profiss	S/nivel funcao	IQ - 15% - LEI 11.091/05 AT	1.101,12
ATIVO PERMANENTE	EST-01	AUX EM ADMINISTRACAO	2o gr compl ou tec profiss	S/nivel funcao	VENCIMENTO BASICO	7.340,88
ATIVO PERMANENTE	EST-01	AUX EM ADMINISTRACAO	Graduacao Niv Sup Comple(T)	S/nivel funcao	IQ - 25% - LEI 11.091/05 AT	2.446,96
ATIVO PERMANENTE	EST-01	AUX EM ADMINISTRACAO	Graduacao Niv Sup Comple(T)	S/nivel funcao	VENCIMENTO BASICO	9.787,84
ATIVO PERMANENTE	EST-01	AUX EM ADMINISTRACAO	Especializacao Niv Sup(T)	S/nivel funcao	IQ - 30% - LEI 11.091/05 AT	3.813,60
ATIVO PERMANENTE	EST-01	AUX EM ADMINISTRACAO	Especializacao Niv Sup(T)	S/nivel funcao	VENCIMENTO BASICO	12.712,00
ATIVO PERMANENTE	EST-01	TEC DE TECNOLOGIA DA INFORMACA	Graduacao Niv Sup Comple(T)	S/nivel funcao	IQ - 25% - LEI 11.091/05 AT	9.032,85
ATIVO PERMANENTE	EST-01	TEC DE TECNOLOGIA DA INFORMACA	Graduacao Niv Sup Comple(T)	S/nivel funcao	VENCIMENTO BASICO	36.131,59
ATIVO PERMANENTE	EST-01	FISIOTERAPEUTA	Especializacao Niv Sup(T)	S/nivel funcao	ADIC. DE INSALUBRIDADE	2.103,76
ATIVO PERMANENTE	EST-01	FISIOTERAPEUTA	Especializacao Niv Sup(T)	S/nivel funcao	IQ - 30% - LEI 11.091/05 AT	9.466,92
ATIVO PERMANENTE	EST-01	FISIOTERAPEUTA	Especializacao Niv Sup(T)	S/nivel funcao	VENCIMENTO BASICO	31.556,58
ATIVO PERMANENTE	EST-01	FISIOTERAPEUTA	Mestrado(T)	S/nivel funcao	ADIC. DE INSALUBRIDADE	3.258,19
ATIVO PERMANENTE	EST-01	FISIOTERAPEUTA	Mestrado(T)	S/nivel funcao	IQ - 52% - LEI 11.091/05 AT	16.942,70
ATIVO PERMANENTE	EST-01	FISIOTERAPEUTA	Mestrado(T)	S/nivel funcao	VENCIMENTO BASICO	32.582,18
ATIVO PERMANENTE	EST-01	ASSISTENTE EM ADMINISTRACAO	Especializacao Niv Sup(T)	S/nivel funcao	IQ - 30% - LEI 11.091/05 AT	11.298,18
ATIVO PERMANENTE	EST-01	ASSISTENTE EM ADMINISTRACAO	Especializacao Niv Sup(T)	S/nivel funcao	VENCIMENTO BASICO	37.660,80
ATIVO PERMANENTE	EST-01	ASSISTENTE EM ADMINISTRACAO	Graduacao Niv Sup Comple(T)	S/nivel funcao	IQ - 25% - LEI 11.091/05 AT	9.385,13
ATIVO PERMANENTE	EST-01	ASSISTENTE EM ADMINISTRACAO	Graduacao Niv Sup Comple(T)	S/nivel funcao	VENCIMENTO BASICO	37.540,74
ATIVO PERMANENTE	EST-01	ASSISTENTE EM ADMINISTRACAO	Graduacao Niv Sup Comple(T)	S/nivel funcao	IQ - 15% - LEI 11.091/05 AT	5.631,05
ATIVO PERMANENTE	EST-01	ASSISTENTE EM ADMINISTRACAO	Graduacao Niv Sup Comple(T)	S/nivel funcao	VENCIMENTO BASICO	37.540,74
ATIVO PERMANENTE	EST-01	TEC EM ELETROELETRONICA	Graduacao Niv Sup Comple(T)	S/nivel funcao	IQ - 25% - LEI 11.091/05 AT	9.415,14
ATIVO PERMANENTE	EST-01	TEC EM ELETROELETRONICA	Graduacao Niv Sup Comple(T)	S/nivel funcao	VENCIMENTO BASICO	37.660,80
ATIVO PERMANENTE	EST-01	TEC EM ELETROELETRONICA	Graduacao Niv Sup Comple(T)	S/nivel funcao	IQ - 25% - LEI 11.091/05 AT	9.385,13
ATIVO PERMANENTE	EST-01	TEC EM ELETROELETRONICA	Graduacao Niv Sup Comple(T)	S/nivel funcao	VENCIMENTO BASICO	37.540,74
ATIVO PERMANENTE	EST-01	FISIOTERAPEUTA	Mestrado(T)	S/nivel funcao	ADIC. DE INSALUBRIDADE	6.434,34
ATIVO PERMANENTE	EST-01	FISIOTERAPEUTA	Mestrado(T)	S/nivel funcao	IQ - 52% - LEI 11.091/05 AT	33.458,76
ATIVO PERMANENTE	EST-01	FISIOTERAPEUTA	Mestrado(T)	S/nivel funcao	VENCIMENTO BASICO	64.343,88
ATIVO PERMANENTE	EST-01	AUX EM ADMINISTRACAO	Especializacao Niv Sup(T)	FG-0004	ADIC.GESTAO EDUCACIONAL - AGE	282,72
ATIVO PERMANENTE	EST-01	AUX EM ADMINISTRACAO	Especializacao Niv Sup(T)	FG-0004	FUNCAO GRATIFICADA - FG - IFES	199,17
ATIVO PERMANENTE	EST-01	AUX EM ADMINISTRACAO	Especializacao Niv Sup(T)	FG-0004	LD.13	330,60
ATIVO PERMANENTE	EST-01	AUX EM ADMINISTRACAO	Especializacao Niv Sup(T)	FG-0004	IQ - 30% - LEI 11.091/05 AT	2.288,16
ATIVO PERMANENTE	EST-01	AUX EM ADMINISTRACAO	Especializacao Niv Sup(T)	FG-0004	VENCIMENTO BASICO	7.627,20
ATIVO PERMANENTE	EST-01	AUX EM ADMINISTRACAO	Especializacao Niv Sup(T)	S/nivel funcao	FG IFE'S DECISÃO JUDICIAL	2.437,47
ATIVO PERMANENTE	EST-01	AUX EM ADMINISTRACAO	Especializacao Niv Sup(T)	S/nivel funcao	IQ - 30% - LEI 11.091/05 AT	6.664,00
ATIVO PERMANENTE	EST-01	AUX EM ADMINISTRACAO	Especializacao Niv Sup(T)	S/nivel funcao	SUBSTITUICAO/INTERINO	2.746,14
ATIVO PERMANENTE	EST-01	AUX EM ADMINISTRACAO	Especializacao Niv Sup(T)	S/nivel funcao	VENCIMENTO BASICO	22.213,52
ATIVO PERMANENTE	EST-01	FISIOTERAPEUTA	Especializacao Niv Sup(T)	S/nivel funcao	ADIC. DE INSALUBRIDADE	12.868,74
ATIVO PERMANENTE	EST-01	FISIOTERAPEUTA	Especializacao Niv Sup(T)	S/nivel funcao	IQ - 30% - LEI 11.091/05 AT	19.303,08
ATIVO PERMANENTE	EST-01	FISIOTERAPEUTA	Especializacao Niv Sup(T)	S/nivel funcao	VENCIMENTO BASICO	64.343,88
ATIVO PERMANENTE	EST-01	ASSISTENTE EM ADMINISTRACAO	Graduacao Niv Sup Comple(T)	S/nivel funcao	FG IFE'S DECISÃO JUDICIAL	270,83
ATIVO PERMANENTE	EST-01	ASSISTENTE EM ADMINISTRACAO	Graduacao Niv Sup Comple(T)	S/nivel funcao	IQ - 30% - LEI 11.091/05 AT	734,08
ATIVO PERMANENTE	EST-01	ASSISTENTE EM ADMINISTRACAO	Graduacao Niv Sup Comple(T)	S/nivel funcao	SUBSTITUICAO/INTERINO	46,98
ATIVO PERMANENTE	EST-01	ASSISTENTE EM ADMINISTRACAO	Graduacao Niv Sup Comple(T)	S/nivel funcao	VENCIMENTO BASICO	2.446,96
ATIVO PERMANENTE	EST-01	ASSISTENTE EM ADMINISTRACAO	Pos-Graduacao(T)	FG-0004	ADIC.GESTAO EDUCACIONAL - AGE	282,72

Apêndice 2 - Relação de Servidores com Remuneração - 2020

SITUAÇÃO VÍNCULO	SITUAÇÃO	CARGO	ESCOLARIDADE	NÍVEL	RUBRICA	REMUNERAÇÃO
ATIVO PERMANENTE	EST-01	ASSISTENTE EM ADMINISTRACAO	Pos-Graduacao(T)	FG-0004	FUNCAO GRATIFICADA - FG - IFES	199,17
ATIVO PERMANENTE	EST-01	ASSISTENTE EM ADMINISTRACAO	Pos-Graduacao(T)	FG-0004	LD.13	330,60
ATIVO PERMANENTE	EST-01	ASSISTENTE EM ADMINISTRACAO	Pos-Graduacao(T)	FG-0004	IQ - 30% - LEI 11.091/05 AT	2.377,38
ATIVO PERMANENTE	EST-01	ASSISTENTE EM ADMINISTRACAO	Pos-Graduacao(T)	FG-0004	VENCIMENTO BASICO	7.924,65
ATIVO PERMANENTE	EST-01	ASSISTENTE EM ADMINISTRACAO	Pos-Graduacao(T)	S/nivel funcao	FG IFE'S DECISÃO JUDICIAL	2.166,64
ATIVO PERMANENTE	EST-01	ASSISTENTE EM ADMINISTRACAO	Pos-Graduacao(T)	S/nivel funcao	IQ - 30% - LEI 11.091/05 AT	5.959,66
ATIVO PERMANENTE	EST-01	ASSISTENTE EM ADMINISTRACAO	Pos-Graduacao(T)	S/nivel funcao	VENCIMENTO BASICO	19.865,71
ATIVO PERMANENTE	EST-01	ASSISTENTE EM ADMINISTRACAO	Especializacao Niv Sup(T)	S/nivel funcao	IQ - 30% - LEI 11.091/05 AT	11.298,18
ATIVO PERMANENTE	EST-01	ASSISTENTE EM ADMINISTRACAO	Especializacao Niv Sup(T)	S/nivel funcao	SUBSTITUICAO/INTERINO	3.724,33
ATIVO PERMANENTE	EST-01	ASSISTENTE EM ADMINISTRACAO	Especializacao Niv Sup(T)	S/nivel funcao	VENCIMENTO BASICO	37.660,80
ATIVO PERMANENTE	EST-01	ARQUIVISTA	Mestrado(T)	S/nivel funcao	IQ - 52% - LEI 11.091/05 AT	33.352,10
ATIVO PERMANENTE	EST-01	ARQUIVISTA	Mestrado(T)	S/nivel funcao	VENCIMENTO BASICO	64.138,76
ATIVO PERMANENTE	EST-01	AUX EM ADMINISTRACAO	Especializacao Niv Sup(T)	S/nivel funcao	IQ - 30% - LEI 11.091/05 AT	8.980,80
ATIVO PERMANENTE	EST-01	AUX EM ADMINISTRACAO	Especializacao Niv Sup(T)	S/nivel funcao	VENCIMENTO BASICO	29.936,16
ATIVO PERMANENTE	EST-01	TEC EQUIP MEDICO ODONTOLOGICO	Especializacao Niv Sup(T)	S/nivel funcao	ADIC. DE INSALUBRIDADE	7.508,09
ATIVO PERMANENTE	EST-01	TEC EQUIP MEDICO ODONTOLOGICO	Especializacao Niv Sup(T)	S/nivel funcao	IQ - 30% - LEI 11.091/05 AT	11.262,17
ATIVO PERMANENTE	EST-01	TEC EQUIP MEDICO ODONTOLOGICO	Especializacao Niv Sup(T)	S/nivel funcao	VENCIMENTO BASICO	37.540,74
ATIVO PERMANENTE	EST-01	PROFESSOR DO MAGISTERIO SUPERI	Mestrado(T)	S/nivel funcao	RT - RETRIB. POR TITULAÇÃO AT	28.177,68
ATIVO PERMANENTE	EST-01	PROFESSOR DO MAGISTERIO SUPERI	Mestrado(T)	S/nivel funcao	VENCIMENTO BASICO	56.355,36
ATIVO PERMANENTE	EST-01	TEC DE TECNOLOGIA DA INFORMACA	Graduacao Niv Sup Comple(T)	S/nivel funcao	IQ - 25% - LEI 11.091/05 AT	8.261,44
ATIVO PERMANENTE	EST-01	TEC DE TECNOLOGIA DA INFORMACA	Graduacao Niv Sup Comple(T)	S/nivel funcao	VENCIMENTO BASICO	33.045,90
ATIVO PERMANENTE	EST-01	TRADUTOR INTERPRETE DE LINGUAG	2o gr compl ou tec profiss	S/nivel funcao	VENCIMENTO BASICO	12.313,48
ATIVO PERMANENTE	EST-01	ASSISTENTE EM ADMINISTRACAO	Mestrado(T)	S/nivel funcao	IQ - 35% - LEI 11.091/05 AT	13.097,16
ATIVO PERMANENTE	EST-01	ASSISTENTE EM ADMINISTRACAO	Mestrado(T)	S/nivel funcao	VENCIMENTO BASICO	37.420,68
ATIVO PERMANENTE	EST-01	ASSISTENTE EM ADMINISTRACAO	Graduacao Niv Sup Comple(T)	FG-0001	ADIC.GESTAO EDUCACIONAL - AGE	7.324,68
ATIVO PERMANENTE	EST-01	ASSISTENTE EM ADMINISTRACAO	Graduacao Niv Sup Comple(T)	FG-0001	FUNCAO GRATIFICADA - FG - IFES	1.647,12
ATIVO PERMANENTE	EST-01	ASSISTENTE EM ADMINISTRACAO	Graduacao Niv Sup Comple(T)	FG-0001	LD.13	2.734,32
ATIVO PERMANENTE	EST-01	ASSISTENTE EM ADMINISTRACAO	Graduacao Niv Sup Comple(T)	FG-0001	IQ - 25% - LEI 11.091/05 AT	9.355,12
ATIVO PERMANENTE	EST-01	ASSISTENTE EM ADMINISTRACAO	Graduacao Niv Sup Comple(T)	FG-0001	VENCIMENTO BASICO	37.420,68
ATIVO PERMANENTE	EST-01	ASSISTENTE EM ADMINISTRACAO	Especializacao Niv Sup(T)	S/nivel funcao	IQ - 20% - LEI 11.091/05 AT	6.843,84
ATIVO PERMANENTE	EST-01	ASSISTENTE EM ADMINISTRACAO	Especializacao Niv Sup(T)	S/nivel funcao	VENCIMENTO BASICO	34.219,32
ATIVO PERMANENTE	EST-01	TECNICO EM ELETROMECANICA	Graduacao Niv Sup Comple(T)	FG-0001	ADIC.GESTAO EDUCACIONAL - AGE	1.831,17
ATIVO PERMANENTE	EST-01	TECNICO EM ELETROMECANICA	Graduacao Niv Sup Comple(T)	FG-0001	FUNCAO GRATIFICADA - FG - IFES	411,78
ATIVO PERMANENTE	EST-01	TECNICO EM ELETROMECANICA	Graduacao Niv Sup Comple(T)	FG-0001	LD.13	683,58
ATIVO PERMANENTE	EST-01	TECNICO EM ELETROMECANICA	Graduacao Niv Sup Comple(T)	FG-0001	IQ - 25% - LEI 11.091/05 AT	2.308,77
ATIVO PERMANENTE	EST-01	TECNICO EM ELETROMECANICA	Graduacao Niv Sup Comple(T)	FG-0001	VENCIMENTO BASICO	9.235,11
ATIVO PERMANENTE	EST-01	TECNICO EM ELETROMECANICA	Especializacao Niv Sup(T)	FG-0001	ADIC.GESTAO EDUCACIONAL - AGE	610,39
ATIVO PERMANENTE	EST-01	TECNICO EM ELETROMECANICA	Especializacao Niv Sup(T)	FG-0001	FUNCAO GRATIFICADA - FG - IFES	137,26
ATIVO PERMANENTE	EST-01	TECNICO EM ELETROMECANICA	Especializacao Niv Sup(T)	FG-0001	LD.13	227,86
ATIVO PERMANENTE	EST-01	TECNICO EM ELETROMECANICA	Especializacao Niv Sup(T)	FG-0001	IQ - 30% - LEI 11.091/05 AT	923,51
ATIVO PERMANENTE	EST-01	TECNICO EM ELETROMECANICA	Especializacao Niv Sup(T)	FG-0001	VENCIMENTO BASICO	3.078,37
ATIVO PERMANENTE	EST-01	TECNICO EM ELETROMECANICA	Especializacao Niv Sup(T)	S/nivel funcao	IQ - 30% - LEI 11.091/05 AT	6.608,61
ATIVO PERMANENTE	EST-01	TECNICO EM ELETROMECANICA	Especializacao Niv Sup(T)	S/nivel funcao	VENCIMENTO BASICO	22.028,83
ATIVO PERMANENTE	EST-01	TEC EM ELETROELETRONICA	Graduacao Niv Sup Comple(T)	S/nivel funcao	ADIC. DE INSALUBRIDADE	7.484,08
ATIVO PERMANENTE	EST-01	TEC EM ELETROELETRONICA	Graduacao Niv Sup Comple(T)	S/nivel funcao	IQ - 25% - LEI 11.091/05 AT	9.355,12

Apêndice 2 - Relação de Servidores com Remuneração - 2020

SITUAÇÃO VÍNCULO	SITUAÇÃO	CARGO	ESCOLARIDADE	NÍVEL	RUBRICA	REMUNERAÇÃO
ATIVO PERMANENTE	EST-01	TEC EM ELETROELETRONICA	Graduacao Niv Sup Comple(T)	S/nivel funcao	VENCIMENTO BASICO	37.420,68
ATIVO PERMANENTE	EST-01	ASSISTENTE EM ADMINISTRACAO	Especializacao Niv Sup(T)	S/nivel funcao	IQ - 30% - LEI 11.091/05 AT	8.419,60
ATIVO PERMANENTE	EST-01	ASSISTENTE EM ADMINISTRACAO	Especializacao Niv Sup(T)	S/nivel funcao	VENCIMENTO BASICO	28.065,44
ATIVO PERMANENTE	EST-01	AUX EM ADMINISTRACAO	Especializacao Niv Sup(T)	S/nivel funcao	IQ - 30% - LEI 11.091/05 AT	8.923,52
ATIVO PERMANENTE	EST-01	AUX EM ADMINISTRACAO	Especializacao Niv Sup(T)	S/nivel funcao	VENCIMENTO BASICO	29.745,28
ATIVO PERMANENTE	EST-01	PROFESSOR DO MAGISTERIO SUPERI	Doutorado(T)	S/nivel funcao	RT - RETRIB. POR TITULACAO AT	79.557,63
ATIVO PERMANENTE	EST-01	PROFESSOR DO MAGISTERIO SUPERI	Doutorado(T)	S/nivel funcao	VENCIMENTO BASICO	69.180,48
ATIVO PERMANENTE	EST-01	PROFESSOR DO MAGISTERIO SUPERI	Doutorado(T)	S/nivel funcao	RT - RETRIB. POR TITULACAO AT	77.507,57
ATIVO PERMANENTE	EST-01	PROFESSOR DO MAGISTERIO SUPERI	Doutorado(T)	S/nivel funcao	VENCIMENTO BASICO	67.397,87
ATIVO PERMANENTE	EST-01	AUX EM ADMINISTRACAO	Graduacao Niv Sup Comple(T)	S/nivel funcao	IQ - 25% - LEI 11.091/05 AT	7.436,32
ATIVO PERMANENTE	EST-01	AUX EM ADMINISTRACAO	Graduacao Niv Sup Comple(T)	S/nivel funcao	VENCIMENTO BASICO	29.745,28
ATIVO PERMANENTE	EST-01	ASSISTENTE EM ADMINISTRACAO	Especializacao Niv Sup(T)	S/nivel funcao	IQ - 30% - LEI 11.091/05 AT	9.880,44
ATIVO PERMANENTE	EST-01	ASSISTENTE EM ADMINISTRACAO	Especializacao Niv Sup(T)	S/nivel funcao	VENCIMENTO BASICO	32.934,84
ATIVO PERMANENTE	EST-01	ASSISTENTE EM ADMINISTRACAO	Graduacao Niv Sup Comple(T)	S/nivel funcao	IQ - 25% - LEI 11.091/05 AT	8.555,52
ATIVO PERMANENTE	EST-01	ASSISTENTE EM ADMINISTRACAO	Graduacao Niv Sup Comple(T)	S/nivel funcao	VENCIMENTO BASICO	34.222,25
ATIVO PERMANENTE	EST-01	ASSISTENTE EM ADMINISTRACAO	Pos-Graduacao(T)	S/nivel funcao	IQ - 30% - LEI 11.091/05 AT	959,52
ATIVO PERMANENTE	EST-01	ASSISTENTE EM ADMINISTRACAO	Pos-Graduacao(T)	S/nivel funcao	VENCIMENTO BASICO	3.198,43
ATIVO PERMANENTE	EST-01	PROFESSOR DO MAGISTERIO SUPERI	Mestrado(T)	S/nivel funcao	ADIC. DE INSALUBRIDADE	3.756,96
ATIVO PERMANENTE	EST-01	PROFESSOR DO MAGISTERIO SUPERI	Mestrado(T)	S/nivel funcao	RT - RETRIB. POR TITULACAO AT	14.088,84
ATIVO PERMANENTE	EST-01	PROFESSOR DO MAGISTERIO SUPERI	Mestrado(T)	S/nivel funcao	VENCIMENTO BASICO	37.570,20
ATIVO PERMANENTE	EST-01	TEC DE TECNOLOGIA DA INFORMACA	Mestrado(T)	S/nivel funcao	IQ - 52% - LEI 11.091/05 AT	17.348,68
ATIVO PERMANENTE	EST-01	TEC DE TECNOLOGIA DA INFORMACA	Mestrado(T)	S/nivel funcao	VENCIMENTO BASICO	33.363,00
ATIVO PERMANENTE	EST-01	ASSISTENTE EM ADMINISTRACAO	Graduacao Niv Sup Comple(T)	S/nivel funcao	IQ - 25% - LEI 11.091/05 AT	8.975,07
ATIVO PERMANENTE	EST-01	ASSISTENTE EM ADMINISTRACAO	Graduacao Niv Sup Comple(T)	S/nivel funcao	SUBSTITUICAO/INTERINO	975,51
ATIVO PERMANENTE	EST-01	ASSISTENTE EM ADMINISTRACAO	Graduacao Niv Sup Comple(T)	S/nivel funcao	VENCIMENTO BASICO	35.900,49
ATIVO PERMANENTE	EST-01	ASSISTENTE EM ADMINISTRACAO	Graduacao Niv Sup Comple(T)	S/nivel funcao	IQ - 25% - LEI 11.091/05 AT	2.308,77
ATIVO PERMANENTE	EST-01	ASSISTENTE EM ADMINISTRACAO	Graduacao Niv Sup Comple(T)	S/nivel funcao	VENCIMENTO BASICO	9.235,11
ATIVO PERMANENTE	EST-01	ASSISTENTE EM ADMINISTRACAO	Mestrado(T)	S/nivel funcao	IQ - 52% - LEI 11.091/05 AT	14.656,47
ATIVO PERMANENTE	EST-01	ASSISTENTE EM ADMINISTRACAO	Mestrado(T)	S/nivel funcao	VENCIMENTO BASICO	28.185,57
ATIVO PERMANENTE	EST-01	PROFESSOR DO MAGISTERIO SUPERI	Doutorado(T)	S/nivel funcao	RT - RETRIB. POR TITULACAO AT	79.032,49
ATIVO PERMANENTE	EST-01	PROFESSOR DO MAGISTERIO SUPERI	Doutorado(T)	S/nivel funcao	VENCIMENTO BASICO	68.723,84
ATIVO PERMANENTE	EST-01	TEC EM ELETROELETRONICA	Tecnico Niv Med Completo(T)	S/nivel funcao	ADIC. DE PERICULOSIDADE	3.717,98
ATIVO PERMANENTE	EST-01	TEC EM ELETROELETRONICA	Tecnico Niv Med Completo(T)	S/nivel funcao	VENCIMENTO BASICO	37.180,56
ATIVO PERMANENTE	EST-01	PROFESSOR DO MAGISTERIO SUPERI	Doutorado(T)	S/nivel funcao	RT - RETRIB. POR TITULACAO AT	69.363,49
ATIVO PERMANENTE	EST-01	PROFESSOR DO MAGISTERIO SUPERI	Doutorado(T)	S/nivel funcao	VENCIMENTO BASICO	60.316,11
ATIVO PERMANENTE	EST-01	ASSISTENTE EM ADMINISTRACAO	Graduacao Niv Sup Comple(T)	FG-0004	ADIC.GESTAO EDUCACIONAL - AGE	282,72
ATIVO PERMANENTE	EST-01	ASSISTENTE EM ADMINISTRACAO	Graduacao Niv Sup Comple(T)	FG-0004	FUNCAO GRATIFICADA - FG - IFES	199,17
ATIVO PERMANENTE	EST-01	ASSISTENTE EM ADMINISTRACAO	Graduacao Niv Sup Comple(T)	FG-0004	LD.13	330,60
ATIVO PERMANENTE	EST-01	ASSISTENTE EM ADMINISTRACAO	Graduacao Niv Sup Comple(T)	FG-0004	IQ - 15% - LEI 11.091/05 AT	1.367,92
ATIVO PERMANENTE	EST-01	ASSISTENTE EM ADMINISTRACAO	Graduacao Niv Sup Comple(T)	FG-0004	VENCIMENTO BASICO	9.119,56
ATIVO PERMANENTE	EST-01	ASSISTENTE EM ADMINISTRACAO	Graduacao Niv Sup Comple(T)	S/nivel funcao	FG IFE'S DECISAO JUDICIAL	2.437,47
ATIVO PERMANENTE	EST-01	ASSISTENTE EM ADMINISTRACAO	Graduacao Niv Sup Comple(T)	S/nivel funcao	IQ - 15% - LEI 11.091/05 AT	3.999,78
ATIVO PERMANENTE	EST-01	ASSISTENTE EM ADMINISTRACAO	Graduacao Niv Sup Comple(T)	S/nivel funcao	VENCIMENTO BASICO	26.665,38
ATIVO PERMANENTE	EST-01	PROFESSOR DO MAGISTERIO SUPERI	Doutorado(T)	S/nivel funcao	ABONO DE PERMANENCIA EC 41/03	31.258,02
ATIVO PERMANENTE	EST-01	PROFESSOR DO MAGISTERIO SUPERI	Doutorado(T)	S/nivel funcao	ADIC. DE INSALUBRIDADE	10.416,84

Apêndice 2 - Relação de Servidores com Remuneração - 2020

SITUAÇÃO VÍNCULO	SITUAÇÃO	CARGO	ESCOLARIDADE	NÍVEL	RUBRICA	REMUNERAÇÃO
ATIVO PERMANENTE	EST-01	PROFESSOR DO MAGISTERIO SUPERI	Doutorado(T)	S/nivel funcao	ANU¿NIO-ART.244,LEI 8112/90 AT	1.041,60
ATIVO PERMANENTE	EST-01	PROFESSOR DO MAGISTERIO SUPERI	Doutorado(T)	S/nivel funcao	RT - RETRIB. POR TITULA¿O AT	119.794,56
ATIVO PERMANENTE	EST-01	PROFESSOR DO MAGISTERIO SUPERI	Doutorado(T)	S/nivel funcao	VENCIMENTO BASICO	104.169,12
ATIVO PERMANENTE	EST-01	TEC EM SEGURANCA DO TRABALHO	Mestrado(T)	S/nivel funcao	ADIC. DE PERICULOSIDADE	3.717,98
ATIVO PERMANENTE	EST-01	TEC EM SEGURANCA DO TRABALHO	Mestrado(T)	S/nivel funcao	IQ - 52% - LEI 11.091/05 AT	19.333,86
ATIVO PERMANENTE	EST-01	TEC EM SEGURANCA DO TRABALHO	Mestrado(T)	S/nivel funcao	VENCIMENTO BASICO	37.180,56
ATIVO PERMANENTE	EST-01	TEC DE TECNOLOGIA DA INFORMACA	Mestrado(T)	FG-0004	ADIC.GESTAO EDUCACIONAL - AGE	282,72
ATIVO PERMANENTE	EST-01	TEC DE TECNOLOGIA DA INFORMACA	Mestrado(T)	FG-0004	FUNCAO GRATIFICADA - FG - IFES	199,17
ATIVO PERMANENTE	EST-01	TEC DE TECNOLOGIA DA INFORMACA	Mestrado(T)	FG-0004	LD.13	330,60
ATIVO PERMANENTE	EST-01	TEC DE TECNOLOGIA DA INFORMACA	Mestrado(T)	FG-0004	IQ - 52% - LEI 11.091/05 AT	4.927,11
ATIVO PERMANENTE	EST-01	TEC DE TECNOLOGIA DA INFORMACA	Mestrado(T)	FG-0004	VENCIMENTO BASICO	9.475,23
ATIVO PERMANENTE	EST-01	TEC DE TECNOLOGIA DA INFORMACA	Mestrado(T)	S/nivel funcao	FG IFE'S DECIS¿O JUDICIAL	2.437,47
ATIVO PERMANENTE	EST-01	TEC DE TECNOLOGIA DA INFORMACA	Mestrado(T)	S/nivel funcao	IQ - 52% - LEI 11.091/05 AT	14.406,75
ATIVO PERMANENTE	EST-01	TEC DE TECNOLOGIA DA INFORMACA	Mestrado(T)	S/nivel funcao	VENCIMENTO BASICO	27.705,33
ATIVO PERMANENTE	EST-01	TECNICO EM ALIMENTOS E LATICIN	Tecnico Niv Med Completo(T)	S/nivel funcao	ADIC. DE INSALUBRIDADE	3.717,98
ATIVO PERMANENTE	EST-01	TECNICO EM ALIMENTOS E LATICIN	Tecnico Niv Med Completo(T)	S/nivel funcao	IQ - 25% - LEI 11.091/05 AT	9.295,10
ATIVO PERMANENTE	EST-01	TECNICO EM ALIMENTOS E LATICIN	Tecnico Niv Med Completo(T)	S/nivel funcao	VENCIMENTO BASICO	37.180,56
ATIVO PERMANENTE	EST-01	ASSISTENTE EM ADMINISTRACAO	Graduacao Niv Sup Comple(T)	S/nivel funcao	IQ - 25% - LEI 11.091/05 AT	769,59
ATIVO PERMANENTE	EST-01	ASSISTENTE EM ADMINISTRACAO	Graduacao Niv Sup Comple(T)	S/nivel funcao	VENCIMENTO BASICO	3.078,37
ATIVO PERMANENTE	EST-01	ASSISTENTE EM ADMINISTRACAO	Pos-Graduacao(T)	S/nivel funcao	IQ - 30% - LEI 11.091/05 AT	10.230,63
ATIVO PERMANENTE	EST-01	ASSISTENTE EM ADMINISTRACAO	Pos-Graduacao(T)	S/nivel funcao	VENCIMENTO BASICO	34.102,19
ATIVO PERMANENTE	EST-01	ASSISTENTE EM ADMINISTRACAO	Graduacao Niv Sup Comple(T)	S/nivel funcao	IQ - 25% - LEI 11.091/05 AT	3.078,36
ATIVO PERMANENTE	EST-01	ASSISTENTE EM ADMINISTRACAO	Graduacao Niv Sup Comple(T)	S/nivel funcao	SUBSTITUICAO/INTERINO	260,14
ATIVO PERMANENTE	EST-01	ASSISTENTE EM ADMINISTRACAO	Graduacao Niv Sup Comple(T)	S/nivel funcao	VENCIMENTO BASICO	12.313,48
ATIVO PERMANENTE	EST-01	ASSISTENTE EM ADMINISTRACAO	Mestrado(T)	S/nivel funcao	IQ - 52% - LEI 11.091/05 AT	12.930,86
ATIVO PERMANENTE	EST-01	ASSISTENTE EM ADMINISTRACAO	Mestrado(T)	S/nivel funcao	VENCIMENTO BASICO	24.867,08
ATIVO PERMANENTE	EST-01	AUX DE VETERINARIA E ZOOTECNIA	Tecnico Niv Med Completo(T)	S/nivel funcao	ADIC. DE INSALUBRIDADE	436,32
ATIVO PERMANENTE	EST-01	AUX DE VETERINARIA E ZOOTECNIA	Tecnico Niv Med Completo(T)	S/nivel funcao	IQ - 15% - LEI 11.091/05 AT	327,24
ATIVO PERMANENTE	EST-01	AUX DE VETERINARIA E ZOOTECNIA	Tecnico Niv Med Completo(T)	S/nivel funcao	VENCIMENTO BASICO	2.181,63
ATIVO PERMANENTE	EST-01	AUX DE VETERINARIA E ZOOTECNIA	Graduacao Niv Sup Comple(T)	S/nivel funcao	ADIC. DE INSALUBRIDADE	4.833,56
ATIVO PERMANENTE	EST-01	AUX DE VETERINARIA E ZOOTECNIA	Graduacao Niv Sup Comple(T)	S/nivel funcao	IQ - 25% - LEI 11.091/05 AT	6.041,94
ATIVO PERMANENTE	EST-01	AUX DE VETERINARIA E ZOOTECNIA	Graduacao Niv Sup Comple(T)	S/nivel funcao	VENCIMENTO BASICO	24.168,09
ATIVO PERMANENTE	EST-01	AUX DE VETERINARIA E ZOOTECNIA	Nivel Médio(T)	S/nivel funcao	ADIC. DE INSALUBRIDADE	5.475,44
ATIVO PERMANENTE	EST-01	AUX DE VETERINARIA E ZOOTECNIA	Nivel Médio(T)	S/nivel funcao	IQ - 25% - LEI 11.091/05 AT	6.844,26
ATIVO PERMANENTE	EST-01	AUX DE VETERINARIA E ZOOTECNIA	Nivel Médio(T)	S/nivel funcao	VENCIMENTO BASICO	27.377,34
ATIVO PERMANENTE	EST-01	PROFESSOR DO MAGISTERIO SUPERI	Doutorado(T)	CD-0003	ABONO DE PERMANENCIA EC 41/03	9.117,51
ATIVO PERMANENTE	EST-01	PROFESSOR DO MAGISTERIO SUPERI	Doutorado(T)	CD-0003	ANU¿NIO-ART.244,LEI 8112/90 AT	1.145,76
ATIVO PERMANENTE	EST-01	PROFESSOR DO MAGISTERIO SUPERI	Doutorado(T)	CD-0003	CARGO DE DIRECAO - CD	63.665,16
ATIVO PERMANENTE	EST-01	PROFESSOR DO MAGISTERIO SUPERI	Doutorado(T)	CD-0003	DECISAO JUDICIAL N TRAN JUG AT	1.200,72
ATIVO PERMANENTE	EST-01	PROFESSOR DO MAGISTERIO SUPERI	Doutorado(T)	CD-0003	RT - RETRIB. POR TITULA¿O AT	131.774,04
ATIVO PERMANENTE	EST-01	PROFESSOR DO MAGISTERIO SUPERI	Doutorado(T)	CD-0003	VENCIMENTO BASICO	114.586,08
ATIVO PERMANENTE	EST-01	PROFESSOR DO MAGISTERIO SUPERI	Doutorado(T)	S/nivel funcao	ABONO DE PERMANENCIA EC 41/03	34.585,84
ATIVO PERMANENTE	EST-01	PROFESSOR DO MAGISTERIO SUPERI	Doutorado(T)	S/nivel funcao	ADIC. DE INSALUBRIDADE	9.325,98
ATIVO PERMANENTE	EST-01	PROFESSOR DO MAGISTERIO SUPERI	Doutorado(T)	S/nivel funcao	RT - RETRIB. POR TITULA¿O AT	131.774,04
ATIVO PERMANENTE	EST-01	PROFESSOR DO MAGISTERIO SUPERI	Doutorado(T)	S/nivel funcao	VENCIMENTO BASICO	114.586,08

Apêndice 2 - Relação de Servidores com Remuneração - 2020

SITUAÇÃO VÍNCULO	SITUAÇÃO	CARGO	ESCOLARIDADE	NÍVEL	RUBRICA	REMUNERAÇÃO
ATIVO PERMANENTE	EST-01	PROFESSOR DO MAGISTERIO SUPERI	Doutorado(T)	S/nivel funcao	ANU¿NIO-ART.244,LEI 8112/90 AT	1.852,08
ATIVO PERMANENTE	EST-01	PROFESSOR DO MAGISTERIO SUPERI	Doutorado(T)	S/nivel funcao	RT - RETRIB. POR TITULA¿¿O AT	106.496,88
ATIVO PERMANENTE	EST-01	PROFESSOR DO MAGISTERIO SUPERI	Doutorado(T)	S/nivel funcao	VENCIMENTO BASICO	92.606,04
APOSENTADO	EST-02	PROFESSOR DO MAGISTERIO SUPERI	Doutorado(T)	S/nivel funcao	ANU¿NIO-ART.244,LEI 8112/90 AP	2.291,64
APOSENTADO	EST-02	PROFESSOR DO MAGISTERIO SUPERI	Doutorado(T)	S/nivel funcao	DECISAO JUDICIAL N TRAN JUG AP	1.259,52
APOSENTADO	EST-02	PROFESSOR DO MAGISTERIO SUPERI	Doutorado(T)	S/nivel funcao	PROVENTO BASICO	114.586,08
APOSENTADO	EST-02	PROFESSOR DO MAGISTERIO SUPERI	Doutorado(T)	S/nivel funcao	RT - RETRIB. POR TITULA¿¿O AP	131.774,04
ATIVO PERMANENTE	EST-01	PROFESSOR DO MAGISTERIO SUPERI	Doutorado(T)	S/nivel funcao	ANU¿NIO-ART.244,LEI 8112/90 AT	2.003,16
ATIVO PERMANENTE	EST-01	PROFESSOR DO MAGISTERIO SUPERI	Doutorado(T)	S/nivel funcao	DECISAO JUDICIAL N TRAN JUG AT	1.371,36
ATIVO PERMANENTE	EST-01	PROFESSOR DO MAGISTERIO SUPERI	Doutorado(T)	S/nivel funcao	DECISAO JUDICIAL TRAN JUG AT.	15.840,12
ATIVO PERMANENTE	EST-01	PROFESSOR DO MAGISTERIO SUPERI	Doutorado(T)	S/nivel funcao	RT - RETRIB. POR TITULA¿¿O AT	115.187,04
ATIVO PERMANENTE	EST-01	PROFESSOR DO MAGISTERIO SUPERI	Doutorado(T)	S/nivel funcao	VENCIMENTO BASICO	100.162,68
ATIVO PERMANENTE	EST-01	PROFESSOR DO MAGISTERIO SUPERI	Mestrado(T)	CD-0004	ANU¿NIO-ART.244,LEI 8112/90 AT	617,35
ATIVO PERMANENTE	EST-01	PROFESSOR DO MAGISTERIO SUPERI	Mestrado(T)	CD-0004	CARGO DE DIRECAO - CD	19.263,80
ATIVO PERMANENTE	EST-01	PROFESSOR DO MAGISTERIO SUPERI	Mestrado(T)	CD-0004	DECISAO JUDICIAL N TRAN JUG AT	274,55
ATIVO PERMANENTE	EST-01	PROFESSOR DO MAGISTERIO SUPERI	Mestrado(T)	CD-0004	RT - RETRIB. POR TITULA¿¿O AT	15.434,35
ATIVO PERMANENTE	EST-01	PROFESSOR DO MAGISTERIO SUPERI	Mestrado(T)	CD-0004	VENCIMENTO BASICO	30.868,65
ATIVO PERMANENTE	EST-01	PROFESSOR DO MAGISTERIO SUPERI	Mestrado(T)	S/nivel funcao	ANU¿NIO-ART.244,LEI 8112/90 AT	864,29
ATIVO PERMANENTE	EST-01	PROFESSOR DO MAGISTERIO SUPERI	Mestrado(T)	S/nivel funcao	DECISAO JUDICIAL N TRAN JUG AT	384,37
ATIVO PERMANENTE	EST-01	PROFESSOR DO MAGISTERIO SUPERI	Mestrado(T)	S/nivel funcao	RT - RETRIB. POR TITULA¿¿O AT	21.608,09
ATIVO PERMANENTE	EST-01	PROFESSOR DO MAGISTERIO SUPERI	Mestrado(T)	S/nivel funcao	VENCIMENTO BASICO	43.216,11
APOSENTADO	EST-02	PROFESSOR DO MAGISTERIO SUPERI	Doutorado(T)	S/nivel funcao	ANU¿NIO-ART.244,LEI 8112/90 AP	3.004,80
APOSENTADO	EST-02	PROFESSOR DO MAGISTERIO SUPERI	Doutorado(T)	S/nivel funcao	DECISAO JUDICIAL N TRAN JUG AP	872,88
APOSENTADO	EST-02	PROFESSOR DO MAGISTERIO SUPERI	Doutorado(T)	S/nivel funcao	PROVENTO BASICO	100.162,68
APOSENTADO	EST-02	PROFESSOR DO MAGISTERIO SUPERI	Doutorado(T)	S/nivel funcao	RT - RETRIB. POR TITULA¿¿O AP	115.187,04
ATIVO PERMANENTE	EST-01	PROFESSOR DO MAGISTERIO SUPERI	Doutorado(T)	S/nivel funcao	ADIC. DE INSALUBRIDADE	22.917,12
ATIVO PERMANENTE	EST-01	PROFESSOR DO MAGISTERIO SUPERI	Doutorado(T)	S/nivel funcao	ANU¿NIO-ART.244,LEI 8112/90 AT	2.291,64
ATIVO PERMANENTE	EST-01	PROFESSOR DO MAGISTERIO SUPERI	Doutorado(T)	S/nivel funcao	DECISAO JUDICIAL N TRAN JUG AT	812,64
ATIVO PERMANENTE	EST-01	PROFESSOR DO MAGISTERIO SUPERI	Doutorado(T)	S/nivel funcao	RT - RETRIB. POR TITULA¿¿O AT	131.774,04
ATIVO PERMANENTE	EST-01	PROFESSOR DO MAGISTERIO SUPERI	Doutorado(T)	S/nivel funcao	VENCIMENTO BASICO	114.586,08
APOSENTADO	EST-02	PROFESSOR DO MAGISTERIO SUPERI	Doutorado(T)	S/nivel funcao	ANU¿NIO-ART.244,LEI 8112/90 AP	1.041,60
APOSENTADO	EST-02	PROFESSOR DO MAGISTERIO SUPERI	Doutorado(T)	S/nivel funcao	PROVENTO BASICO	104.169,12
APOSENTADO	EST-02	PROFESSOR DO MAGISTERIO SUPERI	Doutorado(T)	S/nivel funcao	RT - RETRIB. POR TITULA¿¿O AP	119.794,56
APOSENTADO	EST-02	PROFESSOR DO MAGISTERIO SUPERI	Especializacao Niv Sup(T)	S/nivel funcao	PROVENTOS - EC N¿ 41/2003	36.493,56
ATIVO EM OUTRO ORGAO	EST-08	PROFESSOR DO MAGISTERIO SUPERI	Doutorado(T)	S/nivel funcao	ANU¿NIO-ART.244,LEI 8112/90 AT	674,16
ATIVO EM OUTRO ORGAO	EST-08	PROFESSOR DO MAGISTERIO SUPERI	Doutorado(T)	S/nivel funcao	RT - RETRIB. POR TITULA¿¿O AT	58.147,32
ATIVO EM OUTRO ORGAO	EST-08	PROFESSOR DO MAGISTERIO SUPERI	Doutorado(T)	S/nivel funcao	VENCIMENTO BASICO	67.417,20
APOSENTADO	EST-02	PROFESSOR 3 GRAU	Especializacao Niv Sup(T)	S/nivel funcao	PROVENTOS - EC N¿ 41/2003	16.770,36
ATIVO PERMANENTE	EST-01	PROFESSOR DO MAGISTERIO SUPERI	Doutorado(T)	S/nivel funcao	ADIC. DE INSALUBRIDADE	9.695,16
ATIVO PERMANENTE	EST-01	PROFESSOR DO MAGISTERIO SUPERI	Doutorado(T)	S/nivel funcao	RT - RETRIB. POR TITULA¿¿O AT	111.495,14
ATIVO PERMANENTE	EST-01	PROFESSOR DO MAGISTERIO SUPERI	Doutorado(T)	S/nivel funcao	VENCIMENTO BASICO	96.952,38
ATIVO PERMANENTE	EST-01	PROFESSOR DO MAGISTERIO SUPERI	Mestrado(T)	S/nivel funcao	DECISAO JUDICIAL N TRAN JUG AT	793,08
ATIVO PERMANENTE	EST-01	PROFESSOR DO MAGISTERIO SUPERI	Mestrado(T)	S/nivel funcao	RT - RETRIB. POR TITULA¿¿O AT	34.247,76
ATIVO PERMANENTE	EST-01	PROFESSOR DO MAGISTERIO SUPERI	Mestrado(T)	S/nivel funcao	VENCIMENTO BASICO	68.495,52
ATIVO PERMANENTE	EST-01	PROFESSOR DO MAGISTERIO SUPERI	Doutorado(T)	S/nivel funcao	ABONO DE PERMANENCIA EC 41/03	26.755,94

Apêndice 2 - Relação de Servidores com Remuneração - 2020

SITUAÇÃO VÍNCULO	SITUAÇÃO	CARGO	ESCOLARIDADE	NÍVEL	RUBRICA	REMUNERAÇÃO
ATIVO PERMANENTE	EST-01	PROFESSOR DO MAGISTERIO SUPERI	Doutorado(T)	S/nivel funcao	ANU¿NIO-ART.244,LEI 8112/90 AT	926,04
ATIVO PERMANENTE	EST-01	PROFESSOR DO MAGISTERIO SUPERI	Doutorado(T)	S/nivel funcao	RT - RETRIB. POR TITULA¿NIO AT	106.496,88
ATIVO PERMANENTE	EST-01	PROFESSOR DO MAGISTERIO SUPERI	Doutorado(T)	S/nivel funcao	VENCIMENTO BASICO	92.606,04
ATIVO PERMANENTE	EST-01	PROFESSOR DO MAGISTERIO SUPERI	Doutorado(T)	S/nivel funcao	ANU¿NIO-ART.244,LEI 8112/90 AT	3.437,52
ATIVO PERMANENTE	EST-01	PROFESSOR DO MAGISTERIO SUPERI	Doutorado(T)	S/nivel funcao	DECISAO JUDICIAL N TRAN JUG AT	1.320,12
ATIVO PERMANENTE	EST-01	PROFESSOR DO MAGISTERIO SUPERI	Doutorado(T)	S/nivel funcao	RT - RETRIB. POR TITULA¿NIO AT	131.774,04
ATIVO PERMANENTE	EST-01	PROFESSOR DO MAGISTERIO SUPERI	Doutorado(T)	S/nivel funcao	VENCIMENTO BASICO	114.586,08
APOSENTADO	EST-02	PROFESSOR DO MAGISTERIO SUPERI	Especializacao Niv Sup(T)	S/nivel funcao	ANU¿NIO-ART.244,LEI 8112/90 AP	1.424,64
APOSENTADO	EST-02	PROFESSOR DO MAGISTERIO SUPERI	Especializacao Niv Sup(T)	S/nivel funcao	DECISAO JUDICIAL N TRAN JUG AP	609,72
APOSENTADO	EST-02	PROFESSOR DO MAGISTERIO SUPERI	Especializacao Niv Sup(T)	S/nivel funcao	PROVENTO BASICO	71.235,36
APOSENTADO	EST-02	PROFESSOR DO MAGISTERIO SUPERI	Especializacao Niv Sup(T)	S/nivel funcao	RT - RETRIB. POR TITULA¿NIO AP	14.247,12
ATIVO PERMANENTE	EST-01	PROFESSOR DO MAGISTERIO SUPERI	Doutorado(T)	CD-0003	ADIC. DE INSALUBRIDADE	10.416,84
ATIVO PERMANENTE	EST-01	PROFESSOR DO MAGISTERIO SUPERI	Doutorado(T)	CD-0003	ANU¿NIO-ART.244,LEI 8112/90 AT	1.041,60
ATIVO PERMANENTE	EST-01	PROFESSOR DO MAGISTERIO SUPERI	Doutorado(T)	CD-0003	CARGO DE DIRECAO - CD	63.665,16
ATIVO PERMANENTE	EST-01	PROFESSOR DO MAGISTERIO SUPERI	Doutorado(T)	CD-0003	RT - RETRIB. POR TITULA¿NIO AT	119.794,56
ATIVO PERMANENTE	EST-01	PROFESSOR DO MAGISTERIO SUPERI	Doutorado(T)	CD-0003	VENCIMENTO BASICO	104.169,12
APOSENTADO	EST-02	PROFESSOR DO MAGISTERIO SUPERI	Doutorado(T)	S/nivel funcao	ANU¿NIO-ART.244,LEI 8112/90 AP	3.004,80
APOSENTADO	EST-02	PROFESSOR DO MAGISTERIO SUPERI	Doutorado(T)	S/nivel funcao	PROVENTO BASICO	100.162,68
APOSENTADO	EST-02	PROFESSOR DO MAGISTERIO SUPERI	Doutorado(T)	S/nivel funcao	RT - RETRIB. POR TITULA¿NIO AP	115.187,04
ATIVO PERMANENTE	EST-01	PROFESSOR DO MAGISTERIO SUPERI	Doutorado(T)	S/nivel funcao	ANU¿NIO-ART.244,LEI 8112/90 AT	2.291,64
ATIVO PERMANENTE	EST-01	PROFESSOR DO MAGISTERIO SUPERI	Doutorado(T)	S/nivel funcao	DECISAO JUDICIAL N TRAN JUG AT	1.315,08
ATIVO PERMANENTE	EST-01	PROFESSOR DO MAGISTERIO SUPERI	Doutorado(T)	S/nivel funcao	RT - RETRIB. POR TITULA¿NIO AT	131.774,04
ATIVO PERMANENTE	EST-01	PROFESSOR DO MAGISTERIO SUPERI	Doutorado(T)	S/nivel funcao	VENCIMENTO BASICO	114.586,08
ATIVO PERMANENTE	EST-01	PROFESSOR DO MAGISTERIO SUPERI	Doutorado(T)	S/nivel funcao	ADIC. DE INSALUBRIDADE	22.917,12
ATIVO PERMANENTE	EST-01	PROFESSOR DO MAGISTERIO SUPERI	Doutorado(T)	S/nivel funcao	ANU¿NIO-ART.244,LEI 8112/90 AT	1.145,76
ATIVO PERMANENTE	EST-01	PROFESSOR DO MAGISTERIO SUPERI	Doutorado(T)	S/nivel funcao	DECISAO JUDICIAL N TRAN JUG AT	1.530,12
ATIVO PERMANENTE	EST-01	PROFESSOR DO MAGISTERIO SUPERI	Doutorado(T)	S/nivel funcao	DECISAO JUDICIAL TRAN JUG AT.	1.286,16
ATIVO PERMANENTE	EST-01	PROFESSOR DO MAGISTERIO SUPERI	Doutorado(T)	S/nivel funcao	RT - RETRIB. POR TITULA¿NIO AT	131.774,04
ATIVO PERMANENTE	EST-01	PROFESSOR DO MAGISTERIO SUPERI	Doutorado(T)	S/nivel funcao	VENCIMENTO BASICO	114.586,08
APOSENTADO	EST-02	PROFESSOR ENS BASICO TECN TECN	Doutorado(T)	S/nivel funcao	ANU¿NIO-ART.244,LEI 8112/90 AP	2.291,64
APOSENTADO	EST-02	PROFESSOR ENS BASICO TECN TECN	Doutorado(T)	S/nivel funcao	PROVENTO BASICO	114.586,08
APOSENTADO	EST-02	PROFESSOR ENS BASICO TECN TECN	Doutorado(T)	S/nivel funcao	RT - RETRIB. POR TITULA¿NIO AP	131.774,04
APOSENTADO	EST-02	PROFESSOR DO MAGISTERIO SUPERI	Doutorado(T)	S/nivel funcao	ANU¿NIO-ART.244,LEI 8112/90 AP	1.369,80
APOSENTADO	EST-02	PROFESSOR DO MAGISTERIO SUPERI	Doutorado(T)	S/nivel funcao	PROVENTO BASICO	60.667,44
APOSENTADO	EST-02	PROFESSOR DO MAGISTERIO SUPERI	Doutorado(T)	S/nivel funcao	RT - RETRIB. POR TITULA¿NIO AP	69.767,64
ATIVO PERMANENTE	EST-01	PROFESSOR DO MAGISTERIO SUPERI	Doutorado(T)	S/nivel funcao	ADIC. DE INSALUBRIDADE	7.291,80
ATIVO PERMANENTE	EST-01	PROFESSOR DO MAGISTERIO SUPERI	Doutorado(T)	S/nivel funcao	ANU¿NIO-ART.244,LEI 8112/90 AT	729,12
ATIVO PERMANENTE	EST-01	PROFESSOR DO MAGISTERIO SUPERI	Doutorado(T)	S/nivel funcao	RT - RETRIB. POR TITULA¿NIO AT	62.892,12
ATIVO PERMANENTE	EST-01	PROFESSOR DO MAGISTERIO SUPERI	Doutorado(T)	S/nivel funcao	VENCIMENTO BASICO	72.918,48
ATIVO PERMANENTE	EST-01	ASSISTENTE EM ADMINISTRACAO	Especializacao Niv Sup(T)	S/nivel funcao	IQ - 30% - LEI 11.091/05 AT	11.118,13
ATIVO PERMANENTE	EST-01	ASSISTENTE EM ADMINISTRACAO	Especializacao Niv Sup(T)	S/nivel funcao	VENCIMENTO BASICO	37.060,50
ATIVO PERMANENTE	EST-01	PROFESSOR DO MAGISTERIO SUPERI	Doutorado(T)	S/nivel funcao	ANU¿NIO-ART.244,LEI 8112/90 AT	648,24
ATIVO PERMANENTE	EST-01	PROFESSOR DO MAGISTERIO SUPERI	Doutorado(T)	S/nivel funcao	RT - RETRIB. POR TITULA¿NIO AT	55.910,88
ATIVO PERMANENTE	EST-01	PROFESSOR DO MAGISTERIO SUPERI	Doutorado(T)	S/nivel funcao	VENCIMENTO BASICO	64.824,24
ATIVO PERMANENTE	EST-01	PROFESSOR DO MAGISTERIO SUPERI	Doutorado(T)	S/nivel funcao	ADIC. DE INSALUBRIDADE	11.198,13

Apêndice 2 - Relação de Servidores com Remuneração - 2020

SITUAÇÃO VÍNCULO	SITUAÇÃO	CARGO	ESCOLARIDADE	NÍVEL	RUBRICA	REMUNERAÇÃO
ATIVO PERMANENTE	EST-01	PROFESSOR DO MAGISTERIO SUPERI	Doutorado(T)	S/nivel funcao	ANU¿NIO-ART.244,LEI 8112/90 AT	1.119,72
ATIVO PERMANENTE	EST-01	PROFESSOR DO MAGISTERIO SUPERI	Doutorado(T)	S/nivel funcao	RT - RETRIB. POR TITULA¿NIO AT	128.779,17
ATIVO PERMANENTE	EST-01	PROFESSOR DO MAGISTERIO SUPERI	Doutorado(T)	S/nivel funcao	VENCIMENTO BASICO	111.981,84
ATIVO PERMANENTE	EST-01	TECNICO EM AUDIOVISUAL	Graduacao Niv Sup Comple(T)	FG-0001	ADIC.GESTAO EDUCACIONAL - AGE	7.324,68
ATIVO PERMANENTE	EST-01	TECNICO EM AUDIOVISUAL	Graduacao Niv Sup Comple(T)	FG-0001	FUNCAO GRATIFICADA - FG - IFES	1.647,12
ATIVO PERMANENTE	EST-01	TECNICO EM AUDIOVISUAL	Graduacao Niv Sup Comple(T)	FG-0001	LD.13	2.734,32
ATIVO PERMANENTE	EST-01	TECNICO EM AUDIOVISUAL	Graduacao Niv Sup Comple(T)	FG-0001	IQ - 25% - LEI 11.091/05 AT	9.265,09
ATIVO PERMANENTE	EST-01	TECNICO EM AUDIOVISUAL	Graduacao Niv Sup Comple(T)	FG-0001	SUBSTITUICAO/INTERINO	3.030,95
ATIVO PERMANENTE	EST-01	TECNICO EM AUDIOVISUAL	Graduacao Niv Sup Comple(T)	FG-0001	VENCIMENTO BASICO	37.060,50
ATIVO PERMANENTE	EST-01	PROFESSOR DO MAGISTERIO SUPERI	Doutorado(T)	S/nivel funcao	ADIC. DE PERICULOSIDADE	7.123,44
ATIVO PERMANENTE	EST-01	PROFESSOR DO MAGISTERIO SUPERI	Doutorado(T)	S/nivel funcao	ANU¿NIO-ART.244,LEI 8112/90 AT	712,32
ATIVO PERMANENTE	EST-01	PROFESSOR DO MAGISTERIO SUPERI	Doutorado(T)	S/nivel funcao	DECISAO JUDICIAL N TRAN JUG AT	1.310,04
ATIVO PERMANENTE	EST-01	PROFESSOR DO MAGISTERIO SUPERI	Doutorado(T)	S/nivel funcao	RT - RETRIB. POR TITULA¿NIO AT	81.920,76
ATIVO PERMANENTE	EST-01	PROFESSOR DO MAGISTERIO SUPERI	Doutorado(T)	S/nivel funcao	VENCIMENTO BASICO	71.235,36
ATIVO PERMANENTE	EST-01	TECNICO DE LABORATORIO AREA	Graduacao Niv Sup Comple(T)	S/nivel funcao	ADIC. DE INSALUBRIDADE	3.566,91
ATIVO PERMANENTE	EST-01	TECNICO DE LABORATORIO AREA	Graduacao Niv Sup Comple(T)	S/nivel funcao	IQ - 25% - LEI 11.091/05 AT	8.917,29
ATIVO PERMANENTE	EST-01	TECNICO DE LABORATORIO AREA	Graduacao Niv Sup Comple(T)	S/nivel funcao	VENCIMENTO BASICO	35.669,39
ATIVO EM OUTRO ORGAO	EST-08	ASSISTENTE EM ADMINISTRACAO	Especializacao Niv Sup(T)	S/nivel funcao	IQ - 30% - LEI 11.091/05 AT	11.082,12
ATIVO EM OUTRO ORGAO	EST-08	ASSISTENTE EM ADMINISTRACAO	Especializacao Niv Sup(T)	S/nivel funcao	VENCIMENTO BASICO	36.940,44
ATIVO PERMANENTE	EST-01	FONOAUDIOLOGO	Especializacao Niv Sup(T)	S/nivel funcao	ADIC. DE INSALUBRIDADE	6.271,80
ATIVO PERMANENTE	EST-01	FONOAUDIOLOGO	Especializacao Niv Sup(T)	S/nivel funcao	IQ - 30% - LEI 11.091/05 AT	18.815,40
ATIVO PERMANENTE	EST-01	FONOAUDIOLOGO	Especializacao Niv Sup(T)	S/nivel funcao	VENCIMENTO BASICO	62.718,32
ATIVO PERMANENTE	EST-01	PROFESSOR DO MAGISTERIO SUPERI	Mestrado(T)	S/nivel funcao	RT - RETRIB. POR TITULA¿NIO AT	34.476,08
ATIVO PERMANENTE	EST-01	PROFESSOR DO MAGISTERIO SUPERI	Mestrado(T)	S/nivel funcao	VENCIMENTO BASICO	68.952,16
ATIVO PERMANENTE	EST-01	TECNICO DE LABORATORIO AREA	Especializacao Niv Sup(T)	S/nivel funcao	ADIC. DE INSALUBRIDADE	5.318,22
ATIVO PERMANENTE	EST-01	TECNICO DE LABORATORIO AREA	Especializacao Niv Sup(T)	S/nivel funcao	IQ - 30% - LEI 11.091/05 AT	7.999,56
ATIVO PERMANENTE	EST-01	TECNICO DE LABORATORIO AREA	Especializacao Niv Sup(T)	S/nivel funcao	VENCIMENTO BASICO	26.665,32
APOSENTADO	EST-02	PROFESSOR DO MAGISTERIO SUPERI	Doutorado(T)	S/nivel funcao	ANU¿NIO-ART.244,LEI 8112/90 AP	1.145,76
APOSENTADO	EST-02	PROFESSOR DO MAGISTERIO SUPERI	Doutorado(T)	S/nivel funcao	DECISAO JUDICIAL N TRAN JUG AP	1.530,12
APOSENTADO	EST-02	PROFESSOR DO MAGISTERIO SUPERI	Doutorado(T)	S/nivel funcao	PROVENTO BASICO	114.586,08
APOSENTADO	EST-02	PROFESSOR DO MAGISTERIO SUPERI	Doutorado(T)	S/nivel funcao	RT - RETRIB. POR TITULA¿NIO AP	131.774,04
ATIVO PERMANENTE	EST-01	PROFESSOR DO MAGISTERIO SUPERI	Doutorado(T)	S/nivel funcao	ABONO DE PERMANENCIA EC 41/03	34.356,78
ATIVO PERMANENTE	EST-01	PROFESSOR DO MAGISTERIO SUPERI	Doutorado(T)	S/nivel funcao	ANU¿NIO-ART.244,LEI 8112/90 AT	1.145,76
ATIVO PERMANENTE	EST-01	PROFESSOR DO MAGISTERIO SUPERI	Doutorado(T)	S/nivel funcao	DECISAO JUDICIAL N TRAN JUG AT	1.200,72
ATIVO PERMANENTE	EST-01	PROFESSOR DO MAGISTERIO SUPERI	Doutorado(T)	S/nivel funcao	RT - RETRIB. POR TITULA¿NIO AT	131.774,04
ATIVO PERMANENTE	EST-01	PROFESSOR DO MAGISTERIO SUPERI	Doutorado(T)	S/nivel funcao	VENCIMENTO BASICO	114.586,08
ATIVO PERMANENTE	EST-01	SECRETARIO EXECUTIVO	Especializacao Niv Sup(T)	S/nivel funcao	IQ - 30% - LEI 11.091/05 AT	18.933,84
ATIVO PERMANENTE	EST-01	SECRETARIO EXECUTIVO	Especializacao Niv Sup(T)	S/nivel funcao	VENCIMENTO BASICO	63.113,16
ATIVO PERMANENTE	EST-01	PROFESSOR DO MAGISTERIO SUPERI	Doutorado(T)	S/nivel funcao	ADIC. DE INSALUBRIDADE	13.435,62
ATIVO PERMANENTE	EST-01	PROFESSOR DO MAGISTERIO SUPERI	Doutorado(T)	S/nivel funcao	RT - RETRIB. POR TITULA¿NIO AT	77.255,10
ATIVO PERMANENTE	EST-01	PROFESSOR DO MAGISTERIO SUPERI	Doutorado(T)	S/nivel funcao	VENCIMENTO BASICO	67.178,34
ATIVO PERMANENTE	EST-01	PROFESSOR DO MAGISTERIO SUPERI	Doutorado(T)	S/nivel funcao	ADIC. DE INSALUBRIDADE	20.433,12
ATIVO PERMANENTE	EST-01	PROFESSOR DO MAGISTERIO SUPERI	Doutorado(T)	S/nivel funcao	RT - RETRIB. POR TITULA¿NIO AT	117.490,80
ATIVO PERMANENTE	EST-01	PROFESSOR DO MAGISTERIO SUPERI	Doutorado(T)	S/nivel funcao	VENCIMENTO BASICO	102.165,90
ATIVO PERMANENTE	EST-01	PROFESSOR DO MAGISTERIO SUPERI	Doutorado(T)	S/nivel funcao	DECISAO JUDICIAL N TRAN JUG AT	793,08

Apêndice 2 - Relação de Servidores com Remuneração - 2020

SITUAÇÃO VÍNCULO	SITUAÇÃO	CARGO	ESCOLARIDADE	NÍVEL	RUBRICA	REMUNERAÇÃO
ATIVO PERMANENTE	EST-01	PROFESSOR DO MAGISTERIO SUPERI	Doutorado(T)	S/nivel funcao	RT - RETRIB. POR TITULAÇÃO AT	127.780,88
ATIVO PERMANENTE	EST-01	PROFESSOR DO MAGISTERIO SUPERI	Doutorado(T)	S/nivel funcao	VENCIMENTO BASICO	111.113,76
ATIVO PERMANENTE	EST-01	PROFESSOR DO MAGISTERIO SUPERI	Doutorado(T)	FUC-0001	ADIC. DE INSALUBRIDADE	4.566,36
ATIVO PERMANENTE	EST-01	PROFESSOR DO MAGISTERIO SUPERI	Doutorado(T)	FUC-0001	COMIS.COORD.CURSO	3.932,72
ATIVO PERMANENTE	EST-01	PROFESSOR DO MAGISTERIO SUPERI	Doutorado(T)	FUC-0001	RT - RETRIB. POR TITULAÇÃO AT	26.256,64
ATIVO PERMANENTE	EST-01	PROFESSOR DO MAGISTERIO SUPERI	Doutorado(T)	FUC-0001	VENCIMENTO BASICO	22.831,84
ATIVO PERMANENTE	EST-01	PROFESSOR DO MAGISTERIO SUPERI	Doutorado(T)	S/nivel funcao	ADIC. DE INSALUBRIDADE	8.825,35
ATIVO PERMANENTE	EST-01	PROFESSOR DO MAGISTERIO SUPERI	Doutorado(T)	S/nivel funcao	RT - RETRIB. POR TITULAÇÃO AT	50.745,99
ATIVO PERMANENTE	EST-01	PROFESSOR DO MAGISTERIO SUPERI	Doutorado(T)	S/nivel funcao	VENCIMENTO BASICO	44.126,97
APOSENTADO	EST-02	PROFESSOR 3 GRAU	Mestrado(T)	S/nivel funcao	PROVENTOS - EC Nº 41/2003	94.912,32
ATIVO PERMANENTE	EST-01	PROFESSOR DO MAGISTERIO SUPERI	Doutorado(T)	S/nivel funcao	RT - RETRIB. POR TITULAÇÃO AT	75.740,28
ATIVO PERMANENTE	EST-01	PROFESSOR DO MAGISTERIO SUPERI	Doutorado(T)	S/nivel funcao	VENCIMENTO BASICO	65.861,16
ATIVO PERMANENTE	EST-01	PROFESSOR DO MAGISTERIO SUPERI	Doutorado(T)	S/nivel funcao	ANUNIO-ART.244,LEI 8112/90 AT	642,09
ATIVO PERMANENTE	EST-01	PROFESSOR DO MAGISTERIO SUPERI	Doutorado(T)	S/nivel funcao	RT - RETRIB. POR TITULAÇÃO AT	72.742,23
ATIVO PERMANENTE	EST-01	PROFESSOR DO MAGISTERIO SUPERI	Doutorado(T)	S/nivel funcao	VENCIMENTO BASICO	64.214,63
ATIVO PERMANENTE	EST-01	PROFESSOR DO MAGISTERIO SUPERI	Doutorado(T)	S/nivel funcao	ANUNIO-ART.244,LEI 8112/90 AT	1.001,52
ATIVO PERMANENTE	EST-01	PROFESSOR DO MAGISTERIO SUPERI	Doutorado(T)	S/nivel funcao	RT - RETRIB. POR TITULAÇÃO AT	115.187,04
ATIVO PERMANENTE	EST-01	PROFESSOR DO MAGISTERIO SUPERI	Doutorado(T)	S/nivel funcao	VENCIMENTO BASICO	100.162,68
ATIVO PERMANENTE	EST-01	AUX EM ADMINISTRACAO	Graduacao Niv Sup Comple(T)	FG-0004	ADIC.GESTAO EDUCACIONAL - AGE	282,72
ATIVO PERMANENTE	EST-01	AUX EM ADMINISTRACAO	Graduacao Niv Sup Comple(T)	FG-0004	FUNCAO GRATIFICADA - FG - IFES	199,17
ATIVO PERMANENTE	EST-01	AUX EM ADMINISTRACAO	Graduacao Niv Sup Comple(T)	FG-0004	LD.13	330,60
ATIVO PERMANENTE	EST-01	AUX EM ADMINISTRACAO	Graduacao Niv Sup Comple(T)	FG-0004	IQ - 25% - LEI 11.091/05 AT	1.835,22
ATIVO PERMANENTE	EST-01	AUX EM ADMINISTRACAO	Graduacao Niv Sup Comple(T)	FG-0004	VENCIMENTO BASICO	7.340,88
ATIVO PERMANENTE	EST-01	AUX EM ADMINISTRACAO	Graduacao Niv Sup Comple(T)	S/nivel funcao	FG IFE'S DECISÃO JUDICIAL	2.437,47
ATIVO PERMANENTE	EST-01	AUX EM ADMINISTRACAO	Graduacao Niv Sup Comple(T)	S/nivel funcao	IQ - 25% - LEI 11.091/05 AT	5.505,66
ATIVO PERMANENTE	EST-01	AUX EM ADMINISTRACAO	Graduacao Niv Sup Comple(T)	S/nivel funcao	VENCIMENTO BASICO	22.022,64
ATIVO PERMANENTE	EST-01	ASSISTENTE EM ADMINISTRACAO	Mestrado(T)	S/nivel funcao	IQ - 52% - LEI 11.091/05 AT	19.209,00
ATIVO PERMANENTE	EST-01	ASSISTENTE EM ADMINISTRACAO	Mestrado(T)	S/nivel funcao	VENCIMENTO BASICO	36.940,44
ATIVO PERMANENTE	EST-01	PROFESSOR DO MAGISTERIO SUPERI	Doutorado(T)	S/nivel funcao	RT - RETRIB. POR TITULAÇÃO AT	77.002,63
ATIVO PERMANENTE	EST-01	PROFESSOR DO MAGISTERIO SUPERI	Doutorado(T)	S/nivel funcao	VENCIMENTO BASICO	66.958,81
ATIVO PERMANENTE	EST-01	ASSISTENTE EM ADMINISTRACAO	Graduacao Niv Sup Comple(T)	S/nivel funcao	IQ - 25% - LEI 11.091/05 AT	9.235,08
ATIVO PERMANENTE	EST-01	ASSISTENTE EM ADMINISTRACAO	Graduacao Niv Sup Comple(T)	S/nivel funcao	SUBSTITUICAO/INTERINO	99,30
ATIVO PERMANENTE	EST-01	ASSISTENTE EM ADMINISTRACAO	Graduacao Niv Sup Comple(T)	S/nivel funcao	VENCIMENTO BASICO	36.940,44
ATIVO PERMANENTE	EST-01	PROFESSOR DO MAGISTERIO SUPERI	Doutorado(T)	S/nivel funcao	ADIC. DE INSALUBRIDADE	4.939,56
ATIVO PERMANENTE	EST-01	PROFESSOR DO MAGISTERIO SUPERI	Doutorado(T)	S/nivel funcao	RT - RETRIB. POR TITULAÇÃO AT	75.740,28
ATIVO PERMANENTE	EST-01	PROFESSOR DO MAGISTERIO SUPERI	Doutorado(T)	S/nivel funcao	VENCIMENTO BASICO	65.861,16
ATIVO PERMANENTE	EST-01	PROFESSOR DO MAGISTERIO SUPERI	Mestrado(T)	S/nivel funcao	ADIC. DE INSALUBRIDADE	5.367,12
ATIVO PERMANENTE	EST-01	PROFESSOR DO MAGISTERIO SUPERI	Mestrado(T)	S/nivel funcao	RT - RETRIB. POR TITULAÇÃO AT	26.835,84
ATIVO PERMANENTE	EST-01	PROFESSOR DO MAGISTERIO SUPERI	Mestrado(T)	S/nivel funcao	VENCIMENTO BASICO	53.671,68
ATIVO PERMANENTE	EST-01	AUX EM ADMINISTRACAO	Graduacao Niv Sup Comple(T)	S/nivel funcao	IQ - 25% - LEI 11.091/05 AT	1.812,26
ATIVO PERMANENTE	EST-01	AUX EM ADMINISTRACAO	Graduacao Niv Sup Comple(T)	S/nivel funcao	VENCIMENTO BASICO	7.249,04
ATIVO PERMANENTE	EST-01	AUX EM ADMINISTRACAO	Especializacao Niv Sup(T)	S/nivel funcao	IQ - 30% - LEI 11.091/05 AT	6.606,72
ATIVO PERMANENTE	EST-01	AUX EM ADMINISTRACAO	Especializacao Niv Sup(T)	S/nivel funcao	VENCIMENTO BASICO	22.022,64
ATIVO PERMANENTE	EST-01	ASSISTENTE EM ADMINISTRACAO	Graduacao Niv Sup Comple(T)	S/nivel funcao	IQ - 25% - LEI 11.091/05 AT	4.444,20
ATIVO PERMANENTE	EST-01	ASSISTENTE EM ADMINISTRACAO	Graduacao Niv Sup Comple(T)	S/nivel funcao	VENCIMENTO BASICO	17.776,92

Apêndice 2 - Relação de Servidores com Remuneração - 2020

SITUAÇÃO VÍNCULO	SITUAÇÃO	CARGO	ESCOLARIDADE	NÍVEL	RUBRICA	REMUNERAÇÃO
ATIVO PERMANENTE	EST-01	PROFESSOR DO MAGISTERIO SUPERI	Especializacao Niv Sup(T)	S/nivel funcao	RT - RETRIB. POR TITULAÇÃO AT	5.635,56
ATIVO PERMANENTE	EST-01	PROFESSOR DO MAGISTERIO SUPERI	Especializacao Niv Sup(T)	S/nivel funcao	VENCIMENTO BASICO	37.570,20
ATIVO PERMANENTE	EST-01	ASSISTENTE EM ADMINISTRACAO	Nível Médio(T)	FG-0001	ADIC.GESTAO EDUCACIONAL - AGE	3.051,95
ATIVO PERMANENTE	EST-01	ASSISTENTE EM ADMINISTRACAO	Nível Médio(T)	FG-0001	FUNCAO GRATIFICADA - FG - IFES	686,30
ATIVO PERMANENTE	EST-01	ASSISTENTE EM ADMINISTRACAO	Nível Médio(T)	FG-0001	LD.13	1.139,30
ATIVO PERMANENTE	EST-01	ASSISTENTE EM ADMINISTRACAO	Nível Médio(T)	FG-0001	VENCIMENTO BASICO	15.391,85
ATIVO PERMANENTE	EST-01	ASSISTENTE EM ADMINISTRACAO	Nível Médio(T)	S/nivel funcao	SUBSTITUICAO/INTERINO	617,82
ATIVO PERMANENTE	EST-01	ASSISTENTE EM ADMINISTRACAO	Nível Médio(T)	S/nivel funcao	VENCIMENTO BASICO	21.548,59
ATIVO PERMANENTE	EST-01	PROFESSOR DO MAGISTERIO SUPERI	Doutorado(T)	S/nivel funcao	RT - RETRIB. POR TITULAÇÃO AT	81.920,76
ATIVO PERMANENTE	EST-01	PROFESSOR DO MAGISTERIO SUPERI	Doutorado(T)	S/nivel funcao	VENCIMENTO BASICO	71.235,36
APOSENTADO	EST-02	PROFESSOR DO MAGISTERIO SUPERI	Especializacao Niv Sup(T)	S/nivel funcao	PROVENTOS - EC N 41/2003	30.560,40
ATIVO PERMANENTE	EST-01	ECONOMISTA	Mestrado(T)	CD-0003	ANUENIO-ART.244,LEI 8112/90 AT	1.494,86
ATIVO PERMANENTE	EST-01	ECONOMISTA	Mestrado(T)	CD-0003	CARGO DE DIRECAO - CD	63.665,16
ATIVO PERMANENTE	EST-01	ECONOMISTA	Mestrado(T)	CD-0003	IQ - 52% - LEI 11.091/05 AT	38.867,42
ATIVO PERMANENTE	EST-01	ECONOMISTA	Mestrado(T)	CD-0003	VENCIMENTO BASICO	74.745,12
ATIVO PERMANENTE	EST-01	PROFESSOR DO MAGISTERIO SUPERI	Doutorado(T)	S/nivel funcao	ANUENIO-ART.244,LEI 8112/90 AT	2.016,52
ATIVO PERMANENTE	EST-01	PROFESSOR DO MAGISTERIO SUPERI	Doutorado(T)	S/nivel funcao	DECISAO JUDICIAL N TRAN JUG AT	832,68
ATIVO PERMANENTE	EST-01	PROFESSOR DO MAGISTERIO SUPERI	Doutorado(T)	S/nivel funcao	RT - RETRIB. POR TITULAÇÃO AT	115.954,96
ATIVO PERMANENTE	EST-01	PROFESSOR DO MAGISTERIO SUPERI	Doutorado(T)	S/nivel funcao	VENCIMENTO BASICO	100.830,42
ATIVO PERMANENTE	EST-01	PROFESSOR DO MAGISTERIO SUPERI	Doutorado(T)	S/nivel funcao	ABONO DE PERMANENCIA EC 41/03	29.107,70
ATIVO PERMANENTE	EST-01	PROFESSOR DO MAGISTERIO SUPERI	Doutorado(T)	S/nivel funcao	ANUENIO-ART.244,LEI 8112/90 AT	1.945,38
ATIVO PERMANENTE	EST-01	PROFESSOR DO MAGISTERIO SUPERI	Doutorado(T)	S/nivel funcao	RT - RETRIB. POR TITULAÇÃO AT	111.864,33
ATIVO PERMANENTE	EST-01	PROFESSOR DO MAGISTERIO SUPERI	Doutorado(T)	S/nivel funcao	VENCIMENTO BASICO	97.273,41
ATIVO PERMANENTE	EST-01	AUX EM ADMINISTRACAO	Nível Médio(T)	S/nivel funcao	IQ - 15% - LEI 11.091/05 AT	4.404,48
ATIVO PERMANENTE	EST-01	AUX EM ADMINISTRACAO	Nível Médio(T)	S/nivel funcao	VENCIMENTO BASICO	29.363,52
ATIVO PERMANENTE	EST-01	PROFESSOR DO MAGISTERIO SUPERI	Especializacao Niv Sup(T)	S/nivel funcao	RT - RETRIB. POR TITULAÇÃO AT	2.683,56
ATIVO PERMANENTE	EST-01	PROFESSOR DO MAGISTERIO SUPERI	Especializacao Niv Sup(T)	S/nivel funcao	VENCIMENTO BASICO	26.835,84
ATIVO PERMANENTE	EST-01	PROFESSOR DO MAGISTERIO SUPERI	Doutorado(T)	S/nivel funcao	ADIC. DE INSALUBRIDADE	11.458,56
ATIVO PERMANENTE	EST-01	PROFESSOR DO MAGISTERIO SUPERI	Doutorado(T)	S/nivel funcao	ANUENIO-ART.244,LEI 8112/90 AT	1.145,76
ATIVO PERMANENTE	EST-01	PROFESSOR DO MAGISTERIO SUPERI	Doutorado(T)	S/nivel funcao	DECISAO JUDICIAL N TRAN JUG AT	1.530,12
ATIVO PERMANENTE	EST-01	PROFESSOR DO MAGISTERIO SUPERI	Doutorado(T)	S/nivel funcao	RT - RETRIB. POR TITULAÇÃO AT	131.774,04
ATIVO PERMANENTE	EST-01	PROFESSOR DO MAGISTERIO SUPERI	Doutorado(T)	S/nivel funcao	VENCIMENTO BASICO	114.586,08
ATIVO EM OUTRO ORGAO	EST-08	PROFESSOR DO MAGISTERIO SUPERI	Mestrado(T)	S/nivel funcao	ANUENIO-ART.244,LEI 8112/90 AT	518,52
ATIVO EM OUTRO ORGAO	EST-08	PROFESSOR DO MAGISTERIO SUPERI	Mestrado(T)	S/nivel funcao	RT - RETRIB. POR TITULAÇÃO AT	19.447,32
ATIVO EM OUTRO ORGAO	EST-08	PROFESSOR DO MAGISTERIO SUPERI	Mestrado(T)	S/nivel funcao	VENCIMENTO BASICO	51.859,32
ATIVO PERMANENTE	EST-01	PROFESSOR DO MAGISTERIO SUPERI	Doutorado(T)	S/nivel funcao	RT - RETRIB. POR TITULAÇÃO AT	115.571,00
ATIVO PERMANENTE	EST-01	PROFESSOR DO MAGISTERIO SUPERI	Doutorado(T)	S/nivel funcao	VENCIMENTO BASICO	100.496,55
ATIVO PERMANENTE	EST-01	PROFESSOR DO MAGISTERIO SUPERI	Doutorado(T)	S/nivel funcao	ADIC. DE INSALUBRIDADE	11.458,56
ATIVO PERMANENTE	EST-01	PROFESSOR DO MAGISTERIO SUPERI	Doutorado(T)	S/nivel funcao	ANUENIO-ART.244,LEI 8112/90 AT	1.145,76
ATIVO PERMANENTE	EST-01	PROFESSOR DO MAGISTERIO SUPERI	Doutorado(T)	S/nivel funcao	RT - RETRIB. POR TITULAÇÃO AT	131.774,04
ATIVO PERMANENTE	EST-01	PROFESSOR DO MAGISTERIO SUPERI	Doutorado(T)	S/nivel funcao	VENCIMENTO BASICO	114.586,08
ATIVO PERMANENTE	EST-01	PROFESSOR DO MAGISTERIO SUPERI	Especializacao Niv Sup(T)	S/nivel funcao	ABONO DE PERMANENCIA EC 41/03	10.169,86
ATIVO PERMANENTE	EST-01	PROFESSOR DO MAGISTERIO SUPERI	Especializacao Niv Sup(T)	S/nivel funcao	ANUENIO-ART.244,LEI 8112/90 AT	721,80
ATIVO PERMANENTE	EST-01	PROFESSOR DO MAGISTERIO SUPERI	Especializacao Niv Sup(T)	S/nivel funcao	RT - RETRIB. POR TITULAÇÃO AT	14.437,08
ATIVO PERMANENTE	EST-01	PROFESSOR DO MAGISTERIO SUPERI	Especializacao Niv Sup(T)	S/nivel funcao	VENCIMENTO BASICO	72.185,16

Apêndice 2 - Relação de Servidores com Remuneração - 2020

SITUAÇÃO VÍNCULO	SITUAÇÃO	CARGO	ESCOLARIDADE	NÍVEL	RUBRICA	REMUNERAÇÃO
ATIVO PERMANENTE	EST-01	PROFESSOR DO MAGISTERIO SUPERI	Doutorado(T)	S/nivel funcao	DECISAO JUDICIAL TRAN JUG AT.	643,08
ATIVO PERMANENTE	EST-01	PROFESSOR DO MAGISTERIO SUPERI	Doutorado(T)	S/nivel funcao	RT - RETRIB. POR TITULAÇÃO AT	110.756,76
ATIVO PERMANENTE	EST-01	PROFESSOR DO MAGISTERIO SUPERI	Doutorado(T)	S/nivel funcao	VENCIMENTO BASICO	96.310,32
ATIVO PERMANENTE	EST-01	PROFESSOR DO MAGISTERIO SUPERI	Mestrado(T)	S/nivel funcao	ADIC. DE INSALUBRIDADE	328,73
ATIVO PERMANENTE	EST-01	PROFESSOR DO MAGISTERIO SUPERI	Mestrado(T)	S/nivel funcao	RT - RETRIB. POR TITULAÇÃO AT	1.232,77
ATIVO PERMANENTE	EST-01	PROFESSOR DO MAGISTERIO SUPERI	Mestrado(T)	S/nivel funcao	VENCIMENTO BASICO	3.287,39
ATIVO PERMANENTE	EST-01	PROFESSOR DO MAGISTERIO SUPERI	Doutorado(T)	S/nivel funcao	ADIC. DE INSALUBRIDADE	3.616,03
ATIVO PERMANENTE	EST-01	PROFESSOR DO MAGISTERIO SUPERI	Doutorado(T)	S/nivel funcao	RT - RETRIB. POR TITULAÇÃO AT	31.189,18
ATIVO PERMANENTE	EST-01	PROFESSOR DO MAGISTERIO SUPERI	Doutorado(T)	S/nivel funcao	VENCIMENTO BASICO	36.161,29
ATIVO PERMANENTE	EST-01	PROFESSOR DO MAGISTERIO SUPERI	Doutorado(T)	FUC-0001	COMIS.COORD.CURSO	11.798,16
ATIVO PERMANENTE	EST-01	PROFESSOR DO MAGISTERIO SUPERI	Doutorado(T)	FUC-0001	RT - RETRIB. POR TITULAÇÃO AT	77.002,63
ATIVO PERMANENTE	EST-01	PROFESSOR DO MAGISTERIO SUPERI	Doutorado(T)	FUC-0001	VENCIMENTO BASICO	66.958,81
ATIVO PERMANENTE	EST-01	PROFESSOR DO MAGISTERIO SUPERI	Doutorado(T)	FUC-0001	ANUNIO-ART.244,LEI 8112/90 AT	1.041,60
ATIVO PERMANENTE	EST-01	PROFESSOR DO MAGISTERIO SUPERI	Doutorado(T)	FUC-0001	COMIS.COORD.CURSO	11.798,16
ATIVO PERMANENTE	EST-01	PROFESSOR DO MAGISTERIO SUPERI	Doutorado(T)	FUC-0001	RT - RETRIB. POR TITULAÇÃO AT	119.794,56
ATIVO PERMANENTE	EST-01	PROFESSOR DO MAGISTERIO SUPERI	Doutorado(T)	FUC-0001	VENCIMENTO BASICO	104.169,12
ATIVO EM OUTRO ORGAO	EST-08	PROFESSOR DO MAGISTERIO SUPERI	Doutorado(T)	S/nivel funcao	ANUNIO-ART.244,LEI 8112/90 AT	1.926,12
ATIVO EM OUTRO ORGAO	EST-08	PROFESSOR DO MAGISTERIO SUPERI	Doutorado(T)	S/nivel funcao	RT - RETRIB. POR TITULAÇÃO AT	110.756,76
ATIVO EM OUTRO ORGAO	EST-08	PROFESSOR DO MAGISTERIO SUPERI	Doutorado(T)	S/nivel funcao	VENCIMENTO BASICO	96.310,32
ATIVO PERMANENTE	EST-01	PROFESSOR DO MAGISTERIO SUPERI	Doutorado(T)	S/nivel funcao	ADIC. DE INSALUBRIDADE	22.917,12
ATIVO PERMANENTE	EST-01	PROFESSOR DO MAGISTERIO SUPERI	Doutorado(T)	S/nivel funcao	ANUNIO-ART.244,LEI 8112/90 AT	1.145,76
ATIVO PERMANENTE	EST-01	PROFESSOR DO MAGISTERIO SUPERI	Doutorado(T)	S/nivel funcao	RT - RETRIB. POR TITULAÇÃO AT	131.774,04
ATIVO PERMANENTE	EST-01	PROFESSOR DO MAGISTERIO SUPERI	Doutorado(T)	S/nivel funcao	VENCIMENTO BASICO	114.586,08
ATIVO PERMANENTE	EST-01	PROFESSOR DO MAGISTERIO SUPERI	Doutorado(T)	S/nivel funcao	RT - RETRIB. POR TITULAÇÃO AT	75.740,28
ATIVO PERMANENTE	EST-01	PROFESSOR DO MAGISTERIO SUPERI	Doutorado(T)	S/nivel funcao	VENCIMENTO BASICO	65.861,16
ATIVO PERMANENTE	EST-01	PROFESSOR DO MAGISTERIO SUPERI	Doutorado(T)	S/nivel funcao	RT - RETRIB. POR TITULAÇÃO AT	40.293,84
ATIVO PERMANENTE	EST-01	PROFESSOR DO MAGISTERIO SUPERI	Doutorado(T)	S/nivel funcao	VENCIMENTO BASICO	46.717,52
ATIVO PERMANENTE	EST-01	PROFESSOR DO MAGISTERIO SUPERI	Doutorado(T)	FUC-0001	COMIS.COORD.CURSO	11.798,16
ATIVO PERMANENTE	EST-01	PROFESSOR DO MAGISTERIO SUPERI	Doutorado(T)	FUC-0001	RT - RETRIB. POR TITULAÇÃO AT	75.740,28
ATIVO PERMANENTE	EST-01	PROFESSOR DO MAGISTERIO SUPERI	Doutorado(T)	FUC-0001	VENCIMENTO BASICO	65.861,16
ATIVO PERMANENTE	EST-01	PROFESSOR DO MAGISTERIO SUPERI	Doutorado(T)	S/nivel funcao	ADIC. DE INSALUBRIDADE	6.586,08
ATIVO PERMANENTE	EST-01	PROFESSOR DO MAGISTERIO SUPERI	Doutorado(T)	S/nivel funcao	RT - RETRIB. POR TITULAÇÃO AT	75.740,28
ATIVO PERMANENTE	EST-01	PROFESSOR DO MAGISTERIO SUPERI	Doutorado(T)	S/nivel funcao	VENCIMENTO BASICO	65.861,16
ATIVO PERMANENTE	EST-01	PROFESSOR DO MAGISTERIO SUPERI	Mestrado(T)	CD-0004	ANUNIO-ART.244,LEI 8112/90 AT	513,63
ATIVO PERMANENTE	EST-01	PROFESSOR DO MAGISTERIO SUPERI	Mestrado(T)	CD-0004	CARGO DE DIRECAO - CD	34.674,84
ATIVO PERMANENTE	EST-01	PROFESSOR DO MAGISTERIO SUPERI	Mestrado(T)	CD-0004	RT - RETRIB. POR TITULAÇÃO AT	25.685,82
ATIVO PERMANENTE	EST-01	PROFESSOR DO MAGISTERIO SUPERI	Mestrado(T)	CD-0004	VENCIMENTO BASICO	51.371,64
ATIVO PERMANENTE	EST-01	PROFESSOR DO MAGISTERIO SUPERI	Doutorado(T)	CD-0004	ANUNIO-ART.244,LEI 8112/90 AT	171,21
ATIVO PERMANENTE	EST-01	PROFESSOR DO MAGISTERIO SUPERI	Doutorado(T)	CD-0004	CARGO DE DIRECAO - CD	11.558,28
ATIVO PERMANENTE	EST-01	PROFESSOR DO MAGISTERIO SUPERI	Doutorado(T)	CD-0004	RT - RETRIB. POR TITULAÇÃO AT	19.692,48
ATIVO PERMANENTE	EST-01	PROFESSOR DO MAGISTERIO SUPERI	Doutorado(T)	CD-0004	VENCIMENTO BASICO	17.123,88
ATIVO PERMANENTE	EST-01	ASSISTENTE EM ADMINISTRACAO	Mestrado(T)	FG-0001	ADIC.GESTAO EDUCACIONAL - AGE	7.324,68
ATIVO PERMANENTE	EST-01	ASSISTENTE EM ADMINISTRACAO	Mestrado(T)	FG-0001	FUNCAO GRATIFICADA - FG - IFES	1.647,12
ATIVO PERMANENTE	EST-01	ASSISTENTE EM ADMINISTRACAO	Mestrado(T)	FG-0001	LD.13	2.734,32
ATIVO PERMANENTE	EST-01	ASSISTENTE EM ADMINISTRACAO	Mestrado(T)	FG-0001	IQ - 52% - LEI 11.091/05 AT	19.209,00

Apêndice 2 - Relação de Servidores com Remuneração - 2020

SITUAÇÃO VÍNCULO	SITUAÇÃO	CARGO	ESCOLARIDADE	NÍVEL	RUBRICA	REMUNERAÇÃO
ATIVO PERMANENTE	EST-01	ASSISTENTE EM ADMINISTRACAO	Mestrado(T)	FG-0001	VENCIMENTO BASICO	36.940,44
ATIVO PERMANENTE	EST-01	PROFESSOR DO MAGISTERIO SUPERI	Mestrado(T)	S/nivel funcao	ANU¿NIO-ART.244,LEI 8112/90 AT	1.481,64
ATIVO PERMANENTE	EST-01	PROFESSOR DO MAGISTERIO SUPERI	Mestrado(T)	S/nivel funcao	RT - RETRIB. POR TITULA¿NIO AT	37.042,44
ATIVO PERMANENTE	EST-01	PROFESSOR DO MAGISTERIO SUPERI	Mestrado(T)	S/nivel funcao	VENCIMENTO BASICO	74.084,76
ATIVO PERMANENTE	EST-01	PROFESSOR DO MAGISTERIO SUPERI	Doutorado(T)	CD-0004	CARGO DE DIRECAO - CD	46.233,12
ATIVO PERMANENTE	EST-01	PROFESSOR DO MAGISTERIO SUPERI	Doutorado(T)	CD-0004	RT - RETRIB. POR TITULA¿NIO AT	112.602,71
ATIVO PERMANENTE	EST-01	PROFESSOR DO MAGISTERIO SUPERI	Doutorado(T)	CD-0004	VENCIMENTO BASICO	97.915,47
ATIVO PERMANENTE	EST-01	TECNICO EM ASSUNTOS EDUCACIONA	Especializacao Niv Sup(T)	S/nivel funcao	IQ - 30% - LEI 11.091/05 AT	17.824,20
ATIVO PERMANENTE	EST-01	TECNICO EM ASSUNTOS EDUCACIONA	Especializacao Niv Sup(T)	S/nivel funcao	VENCIMENTO BASICO	59.414,05
ATIVO PERMANENTE	EST-01	PROFESSOR DO MAGISTERIO SUPERI	Doutorado(T)	S/nivel funcao	RT - RETRIB. POR TITULA¿NIO AT	43.008,36
ATIVO PERMANENTE	EST-01	PROFESSOR DO MAGISTERIO SUPERI	Doutorado(T)	S/nivel funcao	VENCIMENTO BASICO	49.864,80
ATIVO PERMANENTE	EST-01	PROFESSOR DO MAGISTERIO SUPERI	Doutorado(T)	S/nivel funcao	ADIC. DE INSALUBRIDADE	22.917,12
ATIVO PERMANENTE	EST-01	PROFESSOR DO MAGISTERIO SUPERI	Doutorado(T)	S/nivel funcao	ANU¿NIO-ART.244,LEI 8112/90 AT	1.145,76
ATIVO PERMANENTE	EST-01	PROFESSOR DO MAGISTERIO SUPERI	Doutorado(T)	S/nivel funcao	DECISAO JUDICIAL N TRAN JUG AT	1.366,20
ATIVO PERMANENTE	EST-01	PROFESSOR DO MAGISTERIO SUPERI	Doutorado(T)	S/nivel funcao	RT - RETRIB. POR TITULA¿NIO AT	131.774,04
ATIVO PERMANENTE	EST-01	PROFESSOR DO MAGISTERIO SUPERI	Doutorado(T)	S/nivel funcao	VENCIMENTO BASICO	114.586,08
ATIVO PERMANENTE	EST-01	PROFESSOR DO MAGISTERIO SUPERI	Doutorado(T)	S/nivel funcao	ADIC. DE INSALUBRIDADE	22.917,12
ATIVO PERMANENTE	EST-01	PROFESSOR DO MAGISTERIO SUPERI	Doutorado(T)	S/nivel funcao	ANU¿NIO-ART.244,LEI 8112/90 AT	1.145,76
ATIVO PERMANENTE	EST-01	PROFESSOR DO MAGISTERIO SUPERI	Doutorado(T)	S/nivel funcao	DECISAO JUDICIAL N TRAN JUG AT	1.366,20
ATIVO PERMANENTE	EST-01	PROFESSOR DO MAGISTERIO SUPERI	Doutorado(T)	S/nivel funcao	RT - RETRIB. POR TITULA¿NIO AT	131.774,04
ATIVO PERMANENTE	EST-01	PROFESSOR DO MAGISTERIO SUPERI	Doutorado(T)	S/nivel funcao	VENCIMENTO BASICO	114.586,08
ATIVO PERMANENTE	EST-01	PROFESSOR DO MAGISTERIO SUPERI	Doutorado(T)	FUC-0001	ADIC. DE INSALUBRIDADE	10.416,84
ATIVO PERMANENTE	EST-01	PROFESSOR DO MAGISTERIO SUPERI	Doutorado(T)	FUC-0001	COMIS.COORD.CURSO	11.798,16
ATIVO PERMANENTE	EST-01	PROFESSOR DO MAGISTERIO SUPERI	Doutorado(T)	FUC-0001	RT - RETRIB. POR TITULA¿NIO AT	119.794,56
ATIVO PERMANENTE	EST-01	PROFESSOR DO MAGISTERIO SUPERI	Doutorado(T)	FUC-0001	VENCIMENTO BASICO	104.169,12
ATIVO PERMANENTE	EST-01	PROFESSOR DO MAGISTERIO SUPERI	Doutorado(T)	S/nivel funcao	ANU¿NIO-ART.244,LEI 8112/90 AT	1.041,60
ATIVO PERMANENTE	EST-01	PROFESSOR DO MAGISTERIO SUPERI	Doutorado(T)	S/nivel funcao	RT - RETRIB. POR TITULA¿NIO AT	119.794,56
ATIVO PERMANENTE	EST-01	PROFESSOR DO MAGISTERIO SUPERI	Doutorado(T)	S/nivel funcao	VENCIMENTO BASICO	104.169,12
ATIVO PERMANENTE	EST-01	PROFESSOR DO MAGISTERIO SUPERI	Doutorado(T)	FUC-0001	ABONO DE PERMANENCIA EC 41/03	31.000,96
ATIVO PERMANENTE	EST-01	PROFESSOR DO MAGISTERIO SUPERI	Doutorado(T)	FUC-0001	COMIS.COORD.CURSO	11.798,16
ATIVO PERMANENTE	EST-01	PROFESSOR DO MAGISTERIO SUPERI	Doutorado(T)	FUC-0001	RT - RETRIB. POR TITULA¿NIO AT	119.026,64
ATIVO PERMANENTE	EST-01	PROFESSOR DO MAGISTERIO SUPERI	Doutorado(T)	FUC-0001	VENCIMENTO BASICO	103.501,38
ATIVO PERMANENTE	EST-01	PROFESSOR DO MAGISTERIO SUPERI	Doutorado(T)	S/nivel funcao	RT - RETRIB. POR TITULA¿NIO AT	119.794,56
ATIVO PERMANENTE	EST-01	PROFESSOR DO MAGISTERIO SUPERI	Doutorado(T)	S/nivel funcao	VENCIMENTO BASICO	104.169,12
APOSENTADO	EST-02	PROFESSOR DO MAGISTERIO SUPERI	Doutorado(T)	S/nivel funcao	PROVENTO BASICO	71.235,36
APOSENTADO	EST-02	PROFESSOR DO MAGISTERIO SUPERI	Doutorado(T)	S/nivel funcao	RT - RETRIB. POR TITULA¿NIO AP	81.920,76
ATIVO PERMANENTE	EST-01	PROFESSOR DO MAGISTERIO SUPERI	Doutorado(T)	S/nivel funcao	RT - RETRIB. POR TITULA¿NIO AT	75.740,28
ATIVO PERMANENTE	EST-01	PROFESSOR DO MAGISTERIO SUPERI	Doutorado(T)	S/nivel funcao	VENCIMENTO BASICO	65.861,16
ATIVO PERMANENTE	EST-01	TERAPEUTA OCUPACIONAL	Especializacao Niv Sup(T)	S/nivel funcao	ADIC. DE INSALUBRIDADE	3.282,37
ATIVO PERMANENTE	EST-01	TERAPEUTA OCUPACIONAL	Especializacao Niv Sup(T)	S/nivel funcao	IQ - 30% - LEI 11.091/05 AT	11.253,84
ATIVO PERMANENTE	EST-01	TERAPEUTA OCUPACIONAL	Especializacao Niv Sup(T)	S/nivel funcao	VENCIMENTO BASICO	37.513,04
ATIVO PERMANENTE	EST-01	TERAPEUTA OCUPACIONAL	Mestrado(T)	S/nivel funcao	ADIC. DE INSALUBRIDADE	1.875,64
ATIVO PERMANENTE	EST-01	TERAPEUTA OCUPACIONAL	Mestrado(T)	S/nivel funcao	IQ - 52% - LEI 11.091/05 AT	9.753,36
ATIVO PERMANENTE	EST-01	TERAPEUTA OCUPACIONAL	Mestrado(T)	S/nivel funcao	VENCIMENTO BASICO	18.756,52
ATIVO PERMANENTE	EST-01	PROFESSOR DO MAGISTERIO SUPERI	Doutorado(T)	S/nivel funcao	RT - RETRIB. POR TITULA¿NIO AT	75.740,28

Apêndice 2 - Relação de Servidores com Remuneração - 2020

SITUAÇÃO VÍNCULO	SITUAÇÃO	CARGO	ESCOLARIDADE	NÍVEL	RUBRICA	REMUNERAÇÃO
ATIVO PERMANENTE	EST-01	PROFESSOR DO MAGISTERIO SUPERI	Doutorado(T)	S/nivel funcao	VENCIMENTO BASICO	65.861,16
ATIVO PERMANENTE	EST-01	TEC DE TECNOLOGIA DA INFORMACA	Especializacao Niv Sup(T)	S/nivel funcao	IQ - 30% - LEI 11.091/05 AT	10.666,08
ATIVO PERMANENTE	EST-01	TEC DE TECNOLOGIA DA INFORMACA	Especializacao Niv Sup(T)	S/nivel funcao	SUBSTITUICAO/INTERINO	390,20
ATIVO PERMANENTE	EST-01	TEC DE TECNOLOGIA DA INFORMACA	Especializacao Niv Sup(T)	S/nivel funcao	VENCIMENTO BASICO	35.553,84
ATIVO PERMANENTE	EST-01	PROFESSOR DO MAGISTERIO SUPERI	Doutorado(T)	S/nivel funcao	ADIC. DE INSALUBRIDADE	22.917,12
ATIVO PERMANENTE	EST-01	PROFESSOR DO MAGISTERIO SUPERI	Doutorado(T)	S/nivel funcao	ANU¿NIO-ART.244,LEI 8112/90 AT	1.145,76
ATIVO PERMANENTE	EST-01	PROFESSOR DO MAGISTERIO SUPERI	Doutorado(T)	S/nivel funcao	DECISAO JUDICIAL N TRAN JUG AT	1.530,12
ATIVO PERMANENTE	EST-01	PROFESSOR DO MAGISTERIO SUPERI	Doutorado(T)	S/nivel funcao	RT - RETRIB. POR TITULA¿NIO AT	131.774,04
ATIVO PERMANENTE	EST-01	PROFESSOR DO MAGISTERIO SUPERI	Doutorado(T)	S/nivel funcao	VENCIMENTO BASICO	114.586,08
ATIVO PERMANENTE	EST-01	PROFESSOR DO MAGISTERIO SUPERI	Doutorado(T)	S/nivel funcao	RT - RETRIB. POR TITULA¿NIO AT	110.756,76
ATIVO PERMANENTE	EST-01	PROFESSOR DO MAGISTERIO SUPERI	Doutorado(T)	S/nivel funcao	VENCIMENTO BASICO	96.310,32
ATIVO PERMANENTE	EST-01	PROFESSOR DO MAGISTERIO SUPERI	Doutorado(T)	S/nivel funcao	ANU¿NIO-ART.244,LEI 8112/90 AT	1.145,76
ATIVO PERMANENTE	EST-01	PROFESSOR DO MAGISTERIO SUPERI	Doutorado(T)	S/nivel funcao	RT - RETRIB. POR TITULA¿NIO AT	131.774,04
ATIVO PERMANENTE	EST-01	PROFESSOR DO MAGISTERIO SUPERI	Doutorado(T)	S/nivel funcao	VENCIMENTO BASICO	114.586,08
ATIVO PERMANENTE	EST-01	PROFESSOR DO MAGISTERIO SUPERI	Mestrado(T)	FG-0001	ADIC. DE INSALUBRIDADE	13.744,74
ATIVO PERMANENTE	EST-01	PROFESSOR DO MAGISTERIO SUPERI	Mestrado(T)	FG-0001	ADIC.GESTAO EDUCACIONAL - AGE	7.324,68
ATIVO PERMANENTE	EST-01	PROFESSOR DO MAGISTERIO SUPERI	Mestrado(T)	FG-0001	FUNCAO GRATIFICADA - FG - IFES	1.647,12
ATIVO PERMANENTE	EST-01	PROFESSOR DO MAGISTERIO SUPERI	Mestrado(T)	FG-0001	LD.13	2.734,32
ATIVO PERMANENTE	EST-01	PROFESSOR DO MAGISTERIO SUPERI	Mestrado(T)	FG-0001	RT - RETRIB. POR TITULA¿NIO AT	34.361,92
ATIVO PERMANENTE	EST-01	PROFESSOR DO MAGISTERIO SUPERI	Mestrado(T)	FG-0001	VENCIMENTO BASICO	68.723,84
ATIVO PERMANENTE	EST-01	PROFESSOR DO MAGISTERIO SUPERI	Doutorado(T)	S/nivel funcao	ADIC. DE INSALUBRIDADE	16.041,96
ATIVO PERMANENTE	EST-01	PROFESSOR DO MAGISTERIO SUPERI	Doutorado(T)	S/nivel funcao	RT - RETRIB. POR TITULA¿NIO AT	69.181,32
ATIVO PERMANENTE	EST-01	PROFESSOR DO MAGISTERIO SUPERI	Doutorado(T)	S/nivel funcao	VENCIMENTO BASICO	80.210,28
ATIVO PERMANENTE	EST-01	PROFESSOR DO MAGISTERIO SUPERI	Doutorado(T)	S/nivel funcao	RT - RETRIB. POR TITULA¿NIO AT	76.497,69
ATIVO PERMANENTE	EST-01	PROFESSOR DO MAGISTERIO SUPERI	Doutorado(T)	S/nivel funcao	VENCIMENTO BASICO	66.519,75
ATIVO PERMANENTE	EST-01	PROFESSOR DO MAGISTERIO SUPERI	Doutorado(T)	S/nivel funcao	RT - RETRIB. POR TITULA¿NIO AT	110.756,76
ATIVO PERMANENTE	EST-01	PROFESSOR DO MAGISTERIO SUPERI	Doutorado(T)	S/nivel funcao	VENCIMENTO BASICO	96.310,32
ATIVO PERMANENTE	EST-01	PROFESSOR DO MAGISTERIO SUPERI	Doutorado(T)	FUC-0001	ADIC. DE INSALUBRIDADE	3.293,04
ATIVO PERMANENTE	EST-01	PROFESSOR DO MAGISTERIO SUPERI	Doutorado(T)	FUC-0001	COMIS.COORD.CURSO	5.899,08
ATIVO PERMANENTE	EST-01	PROFESSOR DO MAGISTERIO SUPERI	Doutorado(T)	FUC-0001	RT - RETRIB. POR TITULA¿NIO AT	37.870,14
ATIVO PERMANENTE	EST-01	PROFESSOR DO MAGISTERIO SUPERI	Doutorado(T)	FUC-0001	VENCIMENTO BASICO	32.930,58
ATIVO PERMANENTE	EST-01	PROFESSOR DO MAGISTERIO SUPERI	Doutorado(T)	S/nivel funcao	ADIC. DE INSALUBRIDADE	3.293,04
ATIVO PERMANENTE	EST-01	PROFESSOR DO MAGISTERIO SUPERI	Doutorado(T)	S/nivel funcao	RT - RETRIB. POR TITULA¿NIO AT	37.870,14
ATIVO PERMANENTE	EST-01	PROFESSOR DO MAGISTERIO SUPERI	Doutorado(T)	S/nivel funcao	VENCIMENTO BASICO	32.930,58
ATIVO PERMANENTE	EST-01	PROFESSOR DO MAGISTERIO SUPERI	Doutorado(T)	FUC-0001	ADIC. DE INSALUBRIDADE	2.283,18
ATIVO PERMANENTE	EST-01	PROFESSOR DO MAGISTERIO SUPERI	Doutorado(T)	FUC-0001	COMIS.COORD.CURSO	7.865,44
ATIVO PERMANENTE	EST-01	PROFESSOR DO MAGISTERIO SUPERI	Doutorado(T)	FUC-0001	RT - RETRIB. POR TITULA¿NIO AT	51.503,40
ATIVO PERMANENTE	EST-01	PROFESSOR DO MAGISTERIO SUPERI	Doutorado(T)	FUC-0001	VENCIMENTO BASICO	44.785,56
ATIVO PERMANENTE	EST-01	PROFESSOR DO MAGISTERIO SUPERI	Doutorado(T)	S/nivel funcao	ADIC. DE INSALUBRIDADE	4.390,72
ATIVO PERMANENTE	EST-01	PROFESSOR DO MAGISTERIO SUPERI	Doutorado(T)	S/nivel funcao	RT - RETRIB. POR TITULA¿NIO AT	25.246,76
ATIVO PERMANENTE	EST-01	PROFESSOR DO MAGISTERIO SUPERI	Doutorado(T)	S/nivel funcao	VENCIMENTO BASICO	21.953,72
ATIVO PERMANENTE	EST-01	ASSISTENTE EM ADMINISTRACAO	Especializacao Niv Sup(T)	S/nivel funcao	IQ - 30% - LEI 11.091/05 AT	11.082,12
ATIVO PERMANENTE	EST-01	ASSISTENTE EM ADMINISTRACAO	Especializacao Niv Sup(T)	S/nivel funcao	VENCIMENTO BASICO	36.940,44
ATIVO PERMANENTE	EST-01	PROFESSOR DO MAGISTERIO SUPERI	Doutorado(T)	S/nivel funcao	ADIC. DE INSALUBRIDADE	6.673,88
ATIVO PERMANENTE	EST-01	PROFESSOR DO MAGISTERIO SUPERI	Doutorado(T)	S/nivel funcao	RT - RETRIB. POR TITULA¿NIO AT	76.750,16

Apêndice 2 - Relação de Servidores com Remuneração - 2020

SITUAÇÃO VÍNCULO	SITUAÇÃO	CARGO	ESCOLARIDADE	NÍVEL	RUBRICA	REMUNERAÇÃO
ATIVO PERMANENTE	EST-01	PROFESSOR DO MAGISTERIO SUPERI	Doutorado(T)	S/nivel funcao	VENCIMENTO BASICO	66.739,28
ATIVO PERMANENTE	EST-01	PROFESSOR DO MAGISTERIO SUPERI	Doutorado(T)	FUC-0001	COMIS.COORD.CURSO	11.798,16
ATIVO PERMANENTE	EST-01	PROFESSOR DO MAGISTERIO SUPERI	Doutorado(T)	FUC-0001	RT - RETRIB. POR TITULAÇÃO AT	74.512,42
ATIVO PERMANENTE	EST-01	PROFESSOR DO MAGISTERIO SUPERI	Doutorado(T)	FUC-0001	VENCIMENTO BASICO	64.793,44
ATIVO PERMANENTE	EST-01	AUX EM ADMINISTRACAO	Graduacao Niv Sup Comple(T)	S/nivel funcao	IQ - 25% - LEI 11.091/05 AT	6.800,04
ATIVO PERMANENTE	EST-01	AUX EM ADMINISTRACAO	Graduacao Niv Sup Comple(T)	S/nivel funcao	VENCIMENTO BASICO	27.200,52
ATIVO PERMANENTE	EST-01	PROFESSOR DO MAGISTERIO SUPERI	Doutorado(T)	S/nivel funcao	RT - RETRIB. POR TITULAÇÃO AT	75.740,28
ATIVO PERMANENTE	EST-01	PROFESSOR DO MAGISTERIO SUPERI	Doutorado(T)	S/nivel funcao	VENCIMENTO BASICO	65.861,16
ATIVO PERMANENTE	EST-01	AUXILIAR DE ENFERMAGEM	Tecnico Niv Med Completo(T)	S/nivel funcao	ADIC. DE INSALUBRIDADE	247,27
ATIVO PERMANENTE	EST-01	AUXILIAR DE ENFERMAGEM	Tecnico Niv Med Completo(T)	S/nivel funcao	IQ - 20% - LEI 11.091/05 AT	494,57
ATIVO PERMANENTE	EST-01	AUXILIAR DE ENFERMAGEM	Tecnico Niv Med Completo(T)	S/nivel funcao	VENCIMENTO BASICO	2.472,88
ATIVO PERMANENTE	EST-01	AUX EM ADMINISTRACAO	Especializacao Niv Sup(T)	FG-0004	ADIC.GESTAO EDUCACIONAL - AGE	282,72
ATIVO PERMANENTE	EST-01	AUX EM ADMINISTRACAO	Especializacao Niv Sup(T)	FG-0004	FUNCAO GRATIFICADA - FG - IFES	199,17
ATIVO PERMANENTE	EST-01	AUX EM ADMINISTRACAO	Especializacao Niv Sup(T)	FG-0004	LD.13	330,60
ATIVO PERMANENTE	EST-01	AUX EM ADMINISTRACAO	Especializacao Niv Sup(T)	FG-0004	IQ - 30% - LEI 11.091/05 AT	2.202,24
ATIVO PERMANENTE	EST-01	AUX EM ADMINISTRACAO	Especializacao Niv Sup(T)	FG-0004	VENCIMENTO BASICO	7.340,88
ATIVO PERMANENTE	EST-01	AUX EM ADMINISTRACAO	Especializacao Niv Sup(T)	S/nivel funcao	FG IFE'S DECISÃO JUDICIAL	2.437,47
ATIVO PERMANENTE	EST-01	AUX EM ADMINISTRACAO	Especializacao Niv Sup(T)	S/nivel funcao	IQ - 30% - LEI 11.091/05 AT	6.525,10
ATIVO PERMANENTE	EST-01	AUX EM ADMINISTRACAO	Especializacao Niv Sup(T)	S/nivel funcao	SUBSTITUICAO/INTERINO	493,28
ATIVO PERMANENTE	EST-01	AUX EM ADMINISTRACAO	Especializacao Niv Sup(T)	S/nivel funcao	VENCIMENTO BASICO	21.750,55
ATIVO PERMANENTE	EST-01	AUX EM ADMINISTRACAO	Nivel Médio(T)	S/nivel funcao	VENCIMENTO BASICO	26.097,67
ATIVO PERMANENTE	EST-01	AUX EM ADMINISTRACAO	Nivel Médio(T)	S/nivel funcao	IQ - 15% - LEI 11.091/05 AT	4.363,66
ATIVO PERMANENTE	EST-01	AUX EM ADMINISTRACAO	Nivel Médio(T)	S/nivel funcao	VENCIMENTO BASICO	29.091,43
ATIVO PERMANENTE	EST-01	ASSISTENTE EM ADMINISTRACAO	Especializacao Niv Sup(T)	FG-0004	ADIC.GESTAO EDUCACIONAL - AGE	282,72
ATIVO PERMANENTE	EST-01	ASSISTENTE EM ADMINISTRACAO	Especializacao Niv Sup(T)	FG-0004	FUNCAO GRATIFICADA - FG - IFES	199,17
ATIVO PERMANENTE	EST-01	ASSISTENTE EM ADMINISTRACAO	Especializacao Niv Sup(T)	FG-0004	LD.13	330,60
ATIVO PERMANENTE	EST-01	ASSISTENTE EM ADMINISTRACAO	Especializacao Niv Sup(T)	FG-0004	IQ - 30% - LEI 11.091/05 AT	2.770,53
ATIVO PERMANENTE	EST-01	ASSISTENTE EM ADMINISTRACAO	Especializacao Niv Sup(T)	FG-0004	VENCIMENTO BASICO	9.235,11
ATIVO PERMANENTE	EST-01	ASSISTENTE EM ADMINISTRACAO	Especializacao Niv Sup(T)	S/nivel funcao	FG IFE'S DECISÃO JUDICIAL	2.437,47
ATIVO PERMANENTE	EST-01	ASSISTENTE EM ADMINISTRACAO	Especializacao Niv Sup(T)	S/nivel funcao	IQ - 30% - LEI 11.091/05 AT	8.243,56
ATIVO PERMANENTE	EST-01	ASSISTENTE EM ADMINISTRACAO	Especializacao Niv Sup(T)	S/nivel funcao	SUBSTITUICAO/INTERINO	385,45
ATIVO PERMANENTE	EST-01	ASSISTENTE EM ADMINISTRACAO	Especializacao Niv Sup(T)	S/nivel funcao	VENCIMENTO BASICO	27.478,57
ATIVO PERMANENTE	EST-01	ASSISTENTE EM ADMINISTRACAO	Especializacao Niv Sup(T)	FG-0002	ADIC.GESTAO EDUCACIONAL - AGE	4.133,04
ATIVO PERMANENTE	EST-01	ASSISTENTE EM ADMINISTRACAO	Especializacao Niv Sup(T)	FG-0002	FUNCAO GRATIFICADA - FG - IFES	1.406,88
ATIVO PERMANENTE	EST-01	ASSISTENTE EM ADMINISTRACAO	Especializacao Niv Sup(T)	FG-0002	LD.13	2.335,44
ATIVO PERMANENTE	EST-01	ASSISTENTE EM ADMINISTRACAO	Especializacao Niv Sup(T)	FG-0002	IQ - 30% - LEI 11.091/05 AT	10.632,72
ATIVO PERMANENTE	EST-01	ASSISTENTE EM ADMINISTRACAO	Especializacao Niv Sup(T)	FG-0002	VENCIMENTO BASICO	35.442,63
ATIVO PERMANENTE	EST-01	TEC DE TECNOLOGIA DA INFORMACA	Graduacao Niv Sup Comple(T)	S/nivel funcao	IQ - 25% - LEI 11.091/05 AT	9.178,39
ATIVO PERMANENTE	EST-01	TEC DE TECNOLOGIA DA INFORMACA	Graduacao Niv Sup Comple(T)	S/nivel funcao	VENCIMENTO BASICO	36.713,68
ATIVO PERMANENTE	EST-01	PROFESSOR DO MAGISTERIO SUPERI	Doutorado(T)	S/nivel funcao	ADIC. DE INSALUBRIDADE	13.172,16
ATIVO PERMANENTE	EST-01	PROFESSOR DO MAGISTERIO SUPERI	Doutorado(T)	S/nivel funcao	RT - RETRIB. POR TITULAÇÃO AT	75.740,28
ATIVO PERMANENTE	EST-01	PROFESSOR DO MAGISTERIO SUPERI	Doutorado(T)	S/nivel funcao	VENCIMENTO BASICO	65.861,16
ATIVO EM OUTRO ORGAO	EST-08	ASSISTENTE EM ADMINISTRACAO	Especializacao Niv Sup(T)	S/nivel funcao	IQ - 30% - LEI 11.091/05 AT	10.233,65
ATIVO EM OUTRO ORGAO	EST-08	ASSISTENTE EM ADMINISTRACAO	Especializacao Niv Sup(T)	S/nivel funcao	VENCIMENTO BASICO	34.112,28
ATIVO PERMANENTE	EST-01	ASSISTENTE EM ADMINISTRACAO	Graduacao Niv Sup Comple(T)	S/nivel funcao	IQ - 15% - LEI 11.091/05 AT	5.506,99

Apêndice 2 - Relação de Servidores com Remuneração - 2020

SITUAÇÃO VÍNCULO	SITUAÇÃO	CARGO	ESCOLARIDADE	NÍVEL	RUBRICA	REMUNERAÇÃO
ATIVO PERMANENTE	EST-01	ASSISTENTE EM ADMINISTRACAO	Graduacao Niv Sup Comple(T)	S/nivel funcao	VENCIMENTO BASICO	36.713,68
APOSENTADO	EST-02	PROFESSOR DO MAGISTERIO SUPERI	Mestrado(T)	S/nivel funcao	PROVENTOS - EC N° 41/2003	60.852,72
ATIVO PERMANENTE	EST-01	PROFESSOR DO MAGISTERIO SUPERI	Doutorado(T)	FUC-0001	ADIC. DE INSALUBRIDADE	11.458,56
ATIVO PERMANENTE	EST-01	PROFESSOR DO MAGISTERIO SUPERI	Doutorado(T)	FUC-0001	ANU¿NIO-ART.244,LEI 8112/90 AT	1.145,76
ATIVO PERMANENTE	EST-01	PROFESSOR DO MAGISTERIO SUPERI	Doutorado(T)	FUC-0001	COMIS.COORD.CURSO	11.798,16
ATIVO PERMANENTE	EST-01	PROFESSOR DO MAGISTERIO SUPERI	Doutorado(T)	FUC-0001	RT - RETRIB. POR TITULA¿NIO AT	131.774,04
ATIVO PERMANENTE	EST-01	PROFESSOR DO MAGISTERIO SUPERI	Doutorado(T)	FUC-0001	VENCIMENTO BASICO	114.586,08
ATIVO PERMANENTE	EST-01	NUTRICIONISTA-HABILITACAO	Especializacao Niv Sup(T)	S/nivel funcao	IQ - 30% - LEI 11.091/05 AT	17.484,33
ATIVO PERMANENTE	EST-01	NUTRICIONISTA-HABILITACAO	Especializacao Niv Sup(T)	S/nivel funcao	VENCIMENTO BASICO	58.281,13
ATIVO PERMANENTE	EST-01	PROFESSOR DO MAGISTERIO SUPERI	Mestrado(T)	S/nivel funcao	RT - RETRIB. POR TITULA¿NIO AT	37.042,44
ATIVO PERMANENTE	EST-01	PROFESSOR DO MAGISTERIO SUPERI	Mestrado(T)	S/nivel funcao	VENCIMENTO BASICO	74.084,76
ATIVO PERMANENTE	EST-01	PROFESSOR DO MAGISTERIO SUPERI	Doutorado(T)	S/nivel funcao	ADIC. DE INSALUBRIDADE	22.917,12
ATIVO PERMANENTE	EST-01	PROFESSOR DO MAGISTERIO SUPERI	Doutorado(T)	S/nivel funcao	RT - RETRIB. POR TITULA¿NIO AT	131.774,04
ATIVO PERMANENTE	EST-01	PROFESSOR DO MAGISTERIO SUPERI	Doutorado(T)	S/nivel funcao	VENCIMENTO BASICO	114.586,08
ATIVO PERMANENTE	EST-01	ENGENHEIRO AGRONOMO	Mestrado(T)	S/nivel funcao	ADIC. DE INSALUBRIDADE	12.545,08
ATIVO PERMANENTE	EST-01	ENGENHEIRO AGRONOMO	Mestrado(T)	S/nivel funcao	IQ - 52% - LEI 11.091/05 AT	32.617,34
ATIVO PERMANENTE	EST-01	ENGENHEIRO AGRONOMO	Mestrado(T)	S/nivel funcao	VENCIMENTO BASICO	62.725,73
ATIVO PERMANENTE	EST-01	AUX EM ADMINISTRACAO	Tecnico Niv Med Completo(T)	S/nivel funcao	IQ - 20% - LEI 11.091/05 AT	5.219,46
ATIVO PERMANENTE	EST-01	AUX EM ADMINISTRACAO	Tecnico Niv Med Completo(T)	S/nivel funcao	VENCIMENTO BASICO	26.097,67
ATIVO PERMANENTE	EST-01	ADMINISTRADOR	Especializacao Niv Sup(T)	FG-0002	ADIC.GESTAO EDUCACIONAL - AGE	4.133,04
ATIVO PERMANENTE	EST-01	ADMINISTRADOR	Especializacao Niv Sup(T)	FG-0002	FUNCAO GRATIFICADA - FG - IFES	1.406,88
ATIVO PERMANENTE	EST-01	ADMINISTRADOR	Especializacao Niv Sup(T)	FG-0002	LD.13	2.335,44
ATIVO PERMANENTE	EST-01	ADMINISTRADOR	Especializacao Niv Sup(T)	FG-0002	IQ - 30% - LEI 11.091/05 AT	18.699,18
ATIVO PERMANENTE	EST-01	ADMINISTRADOR	Especializacao Niv Sup(T)	FG-0002	VENCIMENTO BASICO	62.330,89
ATIVO PERMANENTE	EST-01	PROFESSOR DO MAGISTERIO SUPERI	Doutorado(T)	S/nivel funcao	RT - RETRIB. POR TITULA¿NIO AT	110.756,76
ATIVO PERMANENTE	EST-01	PROFESSOR DO MAGISTERIO SUPERI	Doutorado(T)	S/nivel funcao	VENCIMENTO BASICO	96.310,32
ATIVO PERMANENTE	EST-01	MEDICO VETERINARIO	Mestrado(T)	FG-0003	ADIC. DE INSALUBRIDADE	24.935,30
ATIVO PERMANENTE	EST-01	MEDICO VETERINARIO	Mestrado(T)	FG-0003	ADIC.GESTAO EDUCACIONAL - AGE	3.284,40
ATIVO PERMANENTE	EST-01	MEDICO VETERINARIO	Mestrado(T)	FG-0003	FUNCAO GRATIFICADA - FG - IFES	1.165,56
ATIVO PERMANENTE	EST-01	MEDICO VETERINARIO	Mestrado(T)	FG-0003	LD.13	1.934,88
ATIVO PERMANENTE	EST-01	MEDICO VETERINARIO	Mestrado(T)	FG-0003	IQ - 52% - LEI 11.091/05 AT	64.831,76
ATIVO PERMANENTE	EST-01	MEDICO VETERINARIO	Mestrado(T)	FG-0003	VENCIMENTO BASICO	124.676,60
ATIVO PERMANENTE	EST-01	OPERADOR DE EST DE TRATAM AGUA	Graduacao Niv Sup Comple(T)	S/nivel funcao	ADIC. DE INSALUBRIDADE	5.406,04
ATIVO PERMANENTE	EST-01	OPERADOR DE EST DE TRATAM AGUA	Graduacao Niv Sup Comple(T)	S/nivel funcao	IQ - 25% - LEI 11.091/05 AT	6.757,50
ATIVO PERMANENTE	EST-01	OPERADOR DE EST DE TRATAM AGUA	Graduacao Niv Sup Comple(T)	S/nivel funcao	VENCIMENTO BASICO	27.030,36
ATIVO PERMANENTE	EST-01	PROFESSOR DO MAGISTERIO SUPERI	Doutorado(T)	FUC-0001	ADIC. DE INSALUBRIDADE	6.586,08
ATIVO PERMANENTE	EST-01	PROFESSOR DO MAGISTERIO SUPERI	Doutorado(T)	FUC-0001	COMIS.COORD.CURSO	11.798,16
ATIVO PERMANENTE	EST-01	PROFESSOR DO MAGISTERIO SUPERI	Doutorado(T)	FUC-0001	RT - RETRIB. POR TITULA¿NIO AT	75.740,28
ATIVO PERMANENTE	EST-01	PROFESSOR DO MAGISTERIO SUPERI	Doutorado(T)	FUC-0001	VENCIMENTO BASICO	65.861,16
ATIVO PERMANENTE	EST-01	PROFESSOR DO MAGISTERIO SUPERI	Doutorado(T)	S/nivel funcao	RT - RETRIB. POR TITULA¿NIO AT	76.245,22
ATIVO PERMANENTE	EST-01	PROFESSOR DO MAGISTERIO SUPERI	Doutorado(T)	S/nivel funcao	VENCIMENTO BASICO	66.300,22
ATIVO PERMANENTE	EST-01	PROFESSOR ENS BASICO TECN TECN	Mestre+Rsc-III Lei 12772/12	S/nivel funcao	RT - RSC LEI 12.772/12 AT	75.740,28
ATIVO PERMANENTE	EST-01	PROFESSOR ENS BASICO TECN TECN	Mestre+Rsc-III Lei 12772/12	S/nivel funcao	VENCIMENTO BASICO	65.861,16
ATIVO PERMANENTE	EST-01	ZOOTECNISTA	Mestrado(T)	S/nivel funcao	ADIC. DE INSALUBRIDADE	4.052,56
ATIVO PERMANENTE	EST-01	ZOOTECNISTA	Mestrado(T)	S/nivel funcao	IQ - 52% - LEI 11.091/05 AT	10.536,68

Apêndice 2 - Relação de Servidores com Remuneração - 2020

SITUAÇÃO VÍNCULO	SITUAÇÃO	CARGO	ESCOLARIDADE	NÍVEL	RUBRICA	REMUNERAÇÃO
ATIVO PERMANENTE	EST-01	ZOOTECNISTA	Mestrado(T)	S/nivel funcao	VENCIMENTO BASICO	20.262,86
ATIVO PERMANENTE	EST-01	ZOOTECNISTA	Doutorado(T)	S/nivel funcao	ADIC. DE INSALUBRIDADE	8.415,04
ATIVO PERMANENTE	EST-01	ZOOTECNISTA	Doutorado(T)	S/nivel funcao	IQ - 75% - LEI 11.091/05 AT	31.556,56
ATIVO PERMANENTE	EST-01	ZOOTECNISTA	Doutorado(T)	S/nivel funcao	VENCIMENTO BASICO	42.075,44
ATIVO PERMANENTE	EST-01	AUX EM ADMINISTRACAO	Graduacao Niv Sup Comple(T)	S/nivel funcao	IQ - 25% - LEI 11.091/05 AT	7.136,79
ATIVO PERMANENTE	EST-01	AUX EM ADMINISTRACAO	Graduacao Niv Sup Comple(T)	S/nivel funcao	VENCIMENTO BASICO	28.547,25
ATIVO PERMANENTE	EST-01	TECNICO EM ALIMENTOS E LATICIN	Mestrado(T)	S/nivel funcao	ADIC. DE INSALUBRIDADE	7.135,57
ATIVO PERMANENTE	EST-01	TECNICO EM ALIMENTOS E LATICIN	Mestrado(T)	S/nivel funcao	IQ - 52% - LEI 11.091/05 AT	18.552,53
ATIVO PERMANENTE	EST-01	TECNICO EM ALIMENTOS E LATICIN	Mestrado(T)	S/nivel funcao	VENCIMENTO BASICO	35.678,07
ATIVO PERMANENTE	EST-01	PROFESSOR DO MAGISTERIO SUPERI	Doutorado(T)	S/nivel funcao	RT - RETRIB. POR TITULACAO AT	85.197,48
ATIVO PERMANENTE	EST-01	PROFESSOR DO MAGISTERIO SUPERI	Doutorado(T)	S/nivel funcao	VENCIMENTO BASICO	74.084,76
ATIVO PERMANENTE	EST-01	PROFESSOR DO MAGISTERIO SUPERI	Doutorado(T)	S/nivel funcao	RT - RETRIB. POR TITULACAO AT	75.992,75
ATIVO PERMANENTE	EST-01	PROFESSOR DO MAGISTERIO SUPERI	Doutorado(T)	S/nivel funcao	VENCIMENTO BASICO	66.080,69
ATIVO PERMANENTE	EST-01	PROFESSOR DO MAGISTERIO SUPERI	Doutorado(T)	S/nivel funcao	RT - RETRIB. POR TITULACAO AT	75.740,28
ATIVO PERMANENTE	EST-01	PROFESSOR DO MAGISTERIO SUPERI	Doutorado(T)	S/nivel funcao	VENCIMENTO BASICO	65.861,16
ATIVO PERMANENTE	EST-01	ASSISTENTE EM ADMINISTRACAO	Graduacao Niv Sup Comple(T)	FG-0005	ADIC.GESTAO EDUCACIONAL - AGE	223,17
ATIVO PERMANENTE	EST-01	ASSISTENTE EM ADMINISTRACAO	Graduacao Niv Sup Comple(T)	FG-0005	FUNCAO GRATIFICADA - FG - IFES	163,95
ATIVO PERMANENTE	EST-01	ASSISTENTE EM ADMINISTRACAO	Graduacao Niv Sup Comple(T)	FG-0005	LD.13	272,13
ATIVO PERMANENTE	EST-01	ASSISTENTE EM ADMINISTRACAO	Graduacao Niv Sup Comple(T)	FG-0005	IQ - 25% - LEI 11.091/05 AT	2.308,77
ATIVO PERMANENTE	EST-01	ASSISTENTE EM ADMINISTRACAO	Graduacao Niv Sup Comple(T)	FG-0005	VENCIMENTO BASICO	9.235,11
ATIVO PERMANENTE	EST-01	ASSISTENTE EM ADMINISTRACAO	Graduacao Niv Sup Comple(T)	S/nivel funcao	FG IFE'S DECISAO JUDICIAL	1.977,75
ATIVO PERMANENTE	EST-01	ASSISTENTE EM ADMINISTRACAO	Graduacao Niv Sup Comple(T)	S/nivel funcao	IQ - 25% - LEI 11.091/05 AT	6.669,57
ATIVO PERMANENTE	EST-01	ASSISTENTE EM ADMINISTRACAO	Graduacao Niv Sup Comple(T)	S/nivel funcao	VENCIMENTO BASICO	26.678,40
ATIVO PERMANENTE	EST-01	PROFESSOR DO MAGISTERIO SUPERI	Doutorado(T)	FUC-0001	COMIS.COORD.CURSO	1.966,36
ATIVO PERMANENTE	EST-01	PROFESSOR DO MAGISTERIO SUPERI	Doutorado(T)	FUC-0001	RT - RETRIB. POR TITULACAO AT	19.197,84
ATIVO PERMANENTE	EST-01	PROFESSOR DO MAGISTERIO SUPERI	Doutorado(T)	FUC-0001	VENCIMENTO BASICO	16.693,78
ATIVO PERMANENTE	EST-01	PROFESSOR DO MAGISTERIO SUPERI	Doutorado(T)	S/nivel funcao	ADIC. DE INSALUBRIDADE	16.894,04
ATIVO PERMANENTE	EST-01	PROFESSOR DO MAGISTERIO SUPERI	Doutorado(T)	S/nivel funcao	RT - RETRIB. POR TITULACAO AT	97.141,08
ATIVO PERMANENTE	EST-01	PROFESSOR DO MAGISTERIO SUPERI	Doutorado(T)	S/nivel funcao	VENCIMENTO BASICO	84.470,51
ATIVO PERMANENTE	EST-01	OPERADOR DE EST DE TRATAM AGUA	Graduacao Niv Sup Comple(T)	S/nivel funcao	ADIC. DE INSALUBRIDADE	5.599,20
ATIVO PERMANENTE	EST-01	OPERADOR DE EST DE TRATAM AGUA	Graduacao Niv Sup Comple(T)	S/nivel funcao	IQ - 25% - LEI 11.091/05 AT	6.999,03
ATIVO PERMANENTE	EST-01	OPERADOR DE EST DE TRATAM AGUA	Graduacao Niv Sup Comple(T)	S/nivel funcao	VENCIMENTO BASICO	27.996,21
ATIVO PERMANENTE	EST-01	AUX DE VETERINARIA E ZOOTECNIA	Nivel Médio(T)	S/nivel funcao	ADIC. DE INSALUBRIDADE	4.482,34
ATIVO PERMANENTE	EST-01	AUX DE VETERINARIA E ZOOTECNIA	Nivel Médio(T)	S/nivel funcao	IQ - 15% - LEI 11.091/05 AT	4.068,24
ATIVO PERMANENTE	EST-01	AUX DE VETERINARIA E ZOOTECNIA	Nivel Médio(T)	S/nivel funcao	VENCIMENTO BASICO	27.122,10
ATIVO PERMANENTE	EST-01	TEC DE TECNOLOGIA DA INFORMACA	Graduacao Niv Sup Comple(T)	FG-0004	ADIC.GESTAO EDUCACIONAL - AGE	282,72
ATIVO PERMANENTE	EST-01	TEC DE TECNOLOGIA DA INFORMACA	Graduacao Niv Sup Comple(T)	FG-0004	FUNCAO GRATIFICADA - FG - IFES	199,17
ATIVO PERMANENTE	EST-01	TEC DE TECNOLOGIA DA INFORMACA	Graduacao Niv Sup Comple(T)	FG-0004	LD.13	330,60
ATIVO PERMANENTE	EST-01	TEC DE TECNOLOGIA DA INFORMACA	Graduacao Niv Sup Comple(T)	FG-0004	IQ - 30% - LEI 11.091/05 AT	2.770,53
ATIVO PERMANENTE	EST-01	TEC DE TECNOLOGIA DA INFORMACA	Graduacao Niv Sup Comple(T)	FG-0004	VENCIMENTO BASICO	9.235,11
ATIVO PERMANENTE	EST-01	TEC DE TECNOLOGIA DA INFORMACA	Graduacao Niv Sup Comple(T)	S/nivel funcao	FG IFE'S DECISAO JUDICIAL	2.437,47
ATIVO PERMANENTE	EST-01	TEC DE TECNOLOGIA DA INFORMACA	Graduacao Niv Sup Comple(T)	S/nivel funcao	IQ - 30% - LEI 11.091/05 AT	8.072,83
ATIVO PERMANENTE	EST-01	TEC DE TECNOLOGIA DA INFORMACA	Graduacao Niv Sup Comple(T)	S/nivel funcao	VENCIMENTO BASICO	26.909,50
ATIVO PERMANENTE	EST-01	ENGENHEIRO AGRONOMO	Mestrado(T)	S/nivel funcao	ADIC. DE INSALUBRIDADE	6.156,32
ATIVO PERMANENTE	EST-01	ENGENHEIRO AGRONOMO	Mestrado(T)	S/nivel funcao	IQ - 52% - LEI 11.091/05 AT	32.012,96

Apêndice 2 - Relação de Servidores com Remuneração - 2020

SITUAÇÃO VÍNCULO	SITUAÇÃO	CARGO	ESCOLARIDADE	NÍVEL	RUBRICA	REMUNERAÇÃO
ATIVO PERMANENTE	EST-01	ENGENHEIRO AGRONOMO	Mestrado(T)	S/nivel funcao	VENCIMENTO BASICO	61.563,44
ATIVO PERMANENTE	EST-01	TECNICO EM ASSUNTOS EDUCACIONA	Mestrado(T)	S/nivel funcao	IQ - 52% - LEI 11.091/05 AT	30.401,28
ATIVO PERMANENTE	EST-01	TECNICO EM ASSUNTOS EDUCACIONA	Mestrado(T)	S/nivel funcao	VENCIMENTO BASICO	58.464,00
ATIVO PERMANENTE	EST-01	PROFESSOR DO MAGISTERIO SUPERI	Doutorado(T)	S/nivel funcao	RT - RETRIB. POR TITULAÇÃO AT	75.740,28
ATIVO PERMANENTE	EST-01	PROFESSOR DO MAGISTERIO SUPERI	Doutorado(T)	S/nivel funcao	VENCIMENTO BASICO	65.861,16
ATIVO PERMANENTE	EST-01	PROFESSOR DO MAGISTERIO SUPERI	Doutorado(T)	FUC-0001	COMIS.COORD.CURSO	11.798,16
ATIVO PERMANENTE	EST-01	PROFESSOR DO MAGISTERIO SUPERI	Doutorado(T)	FUC-0001	RT - RETRIB. POR TITULAÇÃO AT	75.740,28
ATIVO PERMANENTE	EST-01	PROFESSOR DO MAGISTERIO SUPERI	Doutorado(T)	FUC-0001	VENCIMENTO BASICO	65.861,16
ATIVO PERMANENTE	EST-01	PROFESSOR DO MAGISTERIO SUPERI	Doutorado(T)	S/nivel funcao	ADIC. DE INSALUBRIDADE	10.734,24
ATIVO PERMANENTE	EST-01	PROFESSOR DO MAGISTERIO SUPERI	Doutorado(T)	S/nivel funcao	RT - RETRIB. POR TITULAÇÃO AT	61.722,48
ATIVO PERMANENTE	EST-01	PROFESSOR DO MAGISTERIO SUPERI	Doutorado(T)	S/nivel funcao	VENCIMENTO BASICO	53.671,68
ATIVO PERMANENTE	EST-01	TECNICO DE LABORATORIO AREA	Mestrado(T)	S/nivel funcao	ADIC. DE INSALUBRIDADE	7.161,29
ATIVO PERMANENTE	EST-01	TECNICO DE LABORATORIO AREA	Mestrado(T)	S/nivel funcao	IQ - 52% - LEI 11.091/05 AT	18.619,40
ATIVO PERMANENTE	EST-01	TECNICO DE LABORATORIO AREA	Mestrado(T)	S/nivel funcao	VENCIMENTO BASICO	35.806,64
ATIVO PERMANENTE	EST-01	PROFESSOR DO MAGISTERIO SUPERI	Doutorado(T)	FUC-0001	COMIS.COORD.CURSO	1.966,36
ATIVO PERMANENTE	EST-01	PROFESSOR DO MAGISTERIO SUPERI	Doutorado(T)	FUC-0001	RT - RETRIB. POR TITULAÇÃO AT	12.623,38
ATIVO PERMANENTE	EST-01	PROFESSOR DO MAGISTERIO SUPERI	Doutorado(T)	FUC-0001	VENCIMENTO BASICO	10.976,86
ATIVO PERMANENTE	EST-01	PROFESSOR DO MAGISTERIO SUPERI	Doutorado(T)	S/nivel funcao	RT - RETRIB. POR TITULAÇÃO AT	63.874,31
ATIVO PERMANENTE	EST-01	PROFESSOR DO MAGISTERIO SUPERI	Doutorado(T)	S/nivel funcao	VENCIMENTO BASICO	55.542,89
ATIVO PERMANENTE	EST-01	PROFESSOR DO MAGISTERIO SUPERI	Doutorado(T)	S/nivel funcao	RT - RETRIB. POR TITULAÇÃO AT	75.740,28
ATIVO PERMANENTE	EST-01	PROFESSOR DO MAGISTERIO SUPERI	Doutorado(T)	S/nivel funcao	VENCIMENTO BASICO	65.861,16
ATIVO PERMANENTE	EST-01	TECNICO EM AGROPECUARIA	Graduacao Niv Sup Comple(T)	S/nivel funcao	ADIC. DE INSALUBRIDADE	7.161,29
ATIVO PERMANENTE	EST-01	TECNICO EM AGROPECUARIA	Graduacao Niv Sup Comple(T)	S/nivel funcao	IQ - 25% - LEI 11.091/05 AT	8.951,63
ATIVO PERMANENTE	EST-01	TECNICO EM AGROPECUARIA	Graduacao Niv Sup Comple(T)	S/nivel funcao	VENCIMENTO BASICO	35.806,64
ATIVO PERMANENTE	EST-01	AUX EM ADMINISTRACAO	Tecnico Niv Med Completo(T)	S/nivel funcao	IQ - 20% - LEI 11.091/05 AT	2.737,72
ATIVO PERMANENTE	EST-01	AUX EM ADMINISTRACAO	Tecnico Niv Med Completo(T)	S/nivel funcao	VENCIMENTO BASICO	13.688,67
ATIVO PERMANENTE	EST-01	AUX EM ADMINISTRACAO	Pos-Graduacao(T)	S/nivel funcao	IQ - 30% - LEI 11.091/05 AT	4.404,48
ATIVO PERMANENTE	EST-01	AUX EM ADMINISTRACAO	Pos-Graduacao(T)	S/nivel funcao	VENCIMENTO BASICO	14.681,76
ATIVO PERMANENTE	EST-01	PROFESSOR DO MAGISTERIO SUPERI	Mestrado(T)	S/nivel funcao	RT - RETRIB. POR TITULAÇÃO AT	29.727,48
ATIVO PERMANENTE	EST-01	PROFESSOR DO MAGISTERIO SUPERI	Mestrado(T)	S/nivel funcao	VENCIMENTO BASICO	59.454,84
ATIVO PERMANENTE	EST-01	AUX EM ADMINISTRACAO	Especializacao Niv Sup(T)	S/nivel funcao	IQ - 30% - LEI 11.091/05 AT	8.429,44
ATIVO PERMANENTE	EST-01	AUX EM ADMINISTRACAO	Especializacao Niv Sup(T)	S/nivel funcao	VENCIMENTO BASICO	28.098,34
ATIVO PERMANENTE	EST-01	AUX EM ADMINISTRACAO	Graduacao Niv Sup Comple(T)	S/nivel funcao	IQ - 25% - LEI 11.091/05 AT	7.070,46
ATIVO PERMANENTE	EST-01	AUX EM ADMINISTRACAO	Graduacao Niv Sup Comple(T)	S/nivel funcao	VENCIMENTO BASICO	28.282,02
ATIVO PERMANENTE	EST-01	AUX EM ADMINISTRACAO	Especializacao Niv Sup(T)	S/nivel funcao	IQ - 30% - LEI 11.091/05 AT	8.484,54
ATIVO PERMANENTE	EST-01	AUX EM ADMINISTRACAO	Especializacao Niv Sup(T)	S/nivel funcao	SUBSTITUICAO/INTERINO	306,26
ATIVO PERMANENTE	EST-01	AUX EM ADMINISTRACAO	Especializacao Niv Sup(T)	S/nivel funcao	VENCIMENTO BASICO	28.282,02
ATIVO PERMANENTE	EST-01	PROFESSOR DO MAGISTERIO SUPERI	Doutorado(T)	S/nivel funcao	ADIC. DE INSALUBRIDADE	13.172,16
ATIVO PERMANENTE	EST-01	PROFESSOR DO MAGISTERIO SUPERI	Doutorado(T)	S/nivel funcao	RT - RETRIB. POR TITULAÇÃO AT	75.740,28
ATIVO PERMANENTE	EST-01	PROFESSOR DO MAGISTERIO SUPERI	Doutorado(T)	S/nivel funcao	VENCIMENTO BASICO	65.861,16
ATIVO PERMANENTE	EST-01	MEDICO-AREA	Mestrado(T)	S/nivel funcao	IQ - 52% - LEI 11.091/05 AT	28.710,96
ATIVO PERMANENTE	EST-01	MEDICO-AREA	Mestrado(T)	S/nivel funcao	VENCIMENTO BASICO	55.213,50
ATIVO PERMANENTE	EST-01	PROFESSOR DO MAGISTERIO SUPERI	Mestrado(T)	S/nivel funcao	RT - RETRIB. POR TITULAÇÃO AT	34.247,76
ATIVO PERMANENTE	EST-01	PROFESSOR DO MAGISTERIO SUPERI	Mestrado(T)	S/nivel funcao	VENCIMENTO BASICO	68.495,52
ATIVO PERMANENTE	EST-01	PROFESSOR DO MAGISTERIO SUPERI	Doutorado(T)	FUC-0001	ADIC. DE INSALUBRIDADE	10.350,06

Apêndice 2 - Relação de Servidores com Remuneração - 2020

SITUAÇÃO VÍNCULO	SITUAÇÃO	CARGO	ESCOLARIDADE	NÍVEL	RUBRICA	REMUNERAÇÃO
ATIVO PERMANENTE	EST-01	PROFESSOR DO MAGISTERIO SUPERI	Doutorado(T)	FUC-0001	COMIS.COORD.CURSO	11.798,16
ATIVO PERMANENTE	EST-01	PROFESSOR DO MAGISTERIO SUPERI	Doutorado(T)	FUC-0001	RT - RETRIB. POR TITULAÇÃO AT	119.026,64
ATIVO PERMANENTE	EST-01	PROFESSOR DO MAGISTERIO SUPERI	Doutorado(T)	FUC-0001	VENCIMENTO BASICO	103.501,38
ATIVO PERMANENTE	EST-01	PROFESSOR DO MAGISTERIO SUPERI	Graduacao Niv Sup Comple(T)	S/nivel funcao	ADIC. DE INSALUBRIDADE	2.817,72
ATIVO PERMANENTE	EST-01	PROFESSOR DO MAGISTERIO SUPERI	Graduacao Niv Sup Comple(T)	S/nivel funcao	VENCIMENTO BASICO	28.177,68
ATIVO PERMANENTE	EST-01	PROFESSOR DO MAGISTERIO SUPERI	Doutorado(T)	S/nivel funcao	RT - RETRIB. POR TITULAÇÃO AT	64.808,64
ATIVO PERMANENTE	EST-01	PROFESSOR DO MAGISTERIO SUPERI	Doutorado(T)	S/nivel funcao	VENCIMENTO BASICO	56.355,36
ATIVO PERMANENTE	EST-01	ANALISTA DE TEC DA INFORMACAO	Mestrado(T)	CD-0004	CARGO DE DIRECAO - CD	46.233,12
ATIVO PERMANENTE	EST-01	ANALISTA DE TEC DA INFORMACAO	Mestrado(T)	CD-0004	IQ - 52% - LEI 11.091/05 AT	38.245,92
ATIVO PERMANENTE	EST-01	ANALISTA DE TEC DA INFORMACAO	Mestrado(T)	CD-0004	VENCIMENTO BASICO	73.549,92
ATIVO PERMANENTE	EST-01	PROFESSOR DO MAGISTERIO SUPERI	Doutorado(T)	S/nivel funcao	RT - RETRIB. POR TITULAÇÃO AT	73.403,98
ATIVO PERMANENTE	EST-01	PROFESSOR DO MAGISTERIO SUPERI	Doutorado(T)	S/nivel funcao	VENCIMENTO BASICO	63.829,58
ATIVO PERMANENTE	EST-01	PROFESSOR DO MAGISTERIO SUPERI	Doutorado(T)	S/nivel funcao	RT - RETRIB. POR TITULAÇÃO AT	81.920,76
ATIVO PERMANENTE	EST-01	PROFESSOR DO MAGISTERIO SUPERI	Doutorado(T)	S/nivel funcao	VENCIMENTO BASICO	71.235,36
ATIVO PERMANENTE	EST-01	PROFESSOR DO MAGISTERIO SUPERI	Mestrado(T)	S/nivel funcao	RT - RETRIB. POR TITULAÇÃO AT	34.247,76
ATIVO PERMANENTE	EST-01	PROFESSOR DO MAGISTERIO SUPERI	Mestrado(T)	S/nivel funcao	VENCIMENTO BASICO	68.495,52
ATIVO PERMANENTE	EST-01	PROFESSOR DO MAGISTERIO SUPERI	Doutorado(T)	S/nivel funcao	ADIC. DE INSALUBRIDADE	20.299,56
ATIVO PERMANENTE	EST-01	PROFESSOR DO MAGISTERIO SUPERI	Doutorado(T)	S/nivel funcao	RT - RETRIB. POR TITULAÇÃO AT	116.722,88
ATIVO PERMANENTE	EST-01	PROFESSOR DO MAGISTERIO SUPERI	Doutorado(T)	S/nivel funcao	VENCIMENTO BASICO	101.498,16
ATIVO PERMANENTE	EST-01	TEC DE TECNOLOGIA DA INFORMACA	Graduacao Niv Sup Comple(T)	S/nivel funcao	IQ - 25% - LEI 11.091/05 AT	8.027,60
ATIVO PERMANENTE	EST-01	TEC DE TECNOLOGIA DA INFORMACA	Graduacao Niv Sup Comple(T)	S/nivel funcao	VENCIMENTO BASICO	32.110,68
ATIVO PERMANENTE	EST-01	TECNICO EM MECANICA	Pos-Graduacao(T)	S/nivel funcao	ADIC. DE INSALUBRIDADE	7.002,13
ATIVO PERMANENTE	EST-01	TECNICO EM MECANICA	Pos-Graduacao(T)	S/nivel funcao	IQ - 30% - LEI 11.091/05 AT	10.503,21
ATIVO PERMANENTE	EST-01	TECNICO EM MECANICA	Pos-Graduacao(T)	S/nivel funcao	VENCIMENTO BASICO	35.010,81
ATIVO PERMANENTE	EST-01	PROFESSOR DO MAGISTERIO SUPERI	Doutorado(T)	S/nivel funcao	ADIC. DE INSALUBRIDADE	9.630,96
ATIVO PERMANENTE	EST-01	PROFESSOR DO MAGISTERIO SUPERI	Doutorado(T)	S/nivel funcao	RT - RETRIB. POR TITULAÇÃO AT	110.756,76
ATIVO PERMANENTE	EST-01	PROFESSOR DO MAGISTERIO SUPERI	Doutorado(T)	S/nivel funcao	VENCIMENTO BASICO	96.310,32
ATIVO PERMANENTE	EST-01	PROFESSOR DO MAGISTERIO SUPERI	Doutorado(T)	S/nivel funcao	RT - RETRIB. POR TITULAÇÃO AT	108.626,82
ATIVO PERMANENTE	EST-01	PROFESSOR DO MAGISTERIO SUPERI	Doutorado(T)	S/nivel funcao	VENCIMENTO BASICO	94.458,18
ATIVO PERMANENTE	EST-01	PROFESSOR DO MAGISTERIO SUPERI	Doutorado(T)	FUC-0001	COMIS.COORD.CURSO	11.798,16
ATIVO PERMANENTE	EST-01	PROFESSOR DO MAGISTERIO SUPERI	Doutorado(T)	FUC-0001	RT - RETRIB. POR TITULAÇÃO AT	115.187,04
ATIVO PERMANENTE	EST-01	PROFESSOR DO MAGISTERIO SUPERI	Doutorado(T)	FUC-0001	VENCIMENTO BASICO	100.162,68
APOSENTADO	EST-02	PROFESSOR DO MAGISTERIO SUPERI	Mestrado(T)	S/nivel funcao	PROVENTO BASICO	65.861,16
APOSENTADO	EST-02	PROFESSOR DO MAGISTERIO SUPERI	Mestrado(T)	S/nivel funcao	RT - RETRIB. POR TITULAÇÃO AP	32.930,52
ATIVO PERMANENTE	EST-01	PROFESSOR DO MAGISTERIO SUPERI	Doutorado(T)	FUC-0001	COMIS.COORD.CURSO	11.798,16
ATIVO PERMANENTE	EST-01	PROFESSOR DO MAGISTERIO SUPERI	Doutorado(T)	FUC-0001	RT - RETRIB. POR TITULAÇÃO AT	95.847,18
ATIVO PERMANENTE	EST-01	PROFESSOR DO MAGISTERIO SUPERI	Doutorado(T)	FUC-0001	VENCIMENTO BASICO	83.345,40
ATIVO PERMANENTE	EST-01	PROFESSOR DO MAGISTERIO SUPERI	Doutorado(T)	S/nivel funcao	RT - RETRIB. POR TITULAÇÃO AT	106.496,88
ATIVO PERMANENTE	EST-01	PROFESSOR DO MAGISTERIO SUPERI	Doutorado(T)	S/nivel funcao	VENCIMENTO BASICO	92.606,04
ATIVO PERMANENTE	EST-01	PROFESSOR DO MAGISTERIO SUPERI	Doutorado(T)	FUC-0001	COMIS.COORD.CURSO	3.932,72
ATIVO PERMANENTE	EST-01	PROFESSOR DO MAGISTERIO SUPERI	Doutorado(T)	FUC-0001	RT - RETRIB. POR TITULAÇÃO AT	21.602,88
ATIVO PERMANENTE	EST-01	PROFESSOR DO MAGISTERIO SUPERI	Doutorado(T)	FUC-0001	VENCIMENTO BASICO	18.785,12
ATIVO PERMANENTE	EST-01	PROFESSOR DO MAGISTERIO SUPERI	Doutorado(T)	S/nivel funcao	RT - RETRIB. POR TITULAÇÃO AT	42.691,40
ATIVO PERMANENTE	EST-01	PROFESSOR DO MAGISTERIO SUPERI	Doutorado(T)	S/nivel funcao	SUBSTITUICAO/INTERINO	1.507,54
ATIVO PERMANENTE	EST-01	PROFESSOR DO MAGISTERIO SUPERI	Doutorado(T)	S/nivel funcao	VENCIMENTO BASICO	37.122,96

Apêndice 2 - Relação de Servidores com Remuneração - 2020

SITUAÇÃO VÍNCULO	SITUAÇÃO	CARGO	ESCOLARIDADE	NÍVEL	RUBRICA	REMUNERAÇÃO
ATIVO PERMANENTE	EST-01	TECNICO EM ASSUNTOS EDUCACIONA	Mestrado(T)	FG-0004	ADIC.GESTAO EDUCACIONAL - AGE	282,72
ATIVO PERMANENTE	EST-01	TECNICO EM ASSUNTOS EDUCACIONA	Mestrado(T)	FG-0004	FUNCAO GRATIFICADA - FG - IFES	199,17
ATIVO PERMANENTE	EST-01	TECNICO EM ASSUNTOS EDUCACIONA	Mestrado(T)	FG-0004	LD.13	330,60
ATIVO PERMANENTE	EST-01	TECNICO EM ASSUNTOS EDUCACIONA	Mestrado(T)	FG-0004	IQ - 52% - LEI 11.091/05 AT	7.900,58
ATIVO PERMANENTE	EST-01	TECNICO EM ASSUNTOS EDUCACIONA	Mestrado(T)	FG-0004	SUBSTITUICAO/INTERINO	1.910,36
ATIVO PERMANENTE	EST-01	TECNICO EM ASSUNTOS EDUCACIONA	Mestrado(T)	FG-0004	VENCIMENTO BASICO	15.193,44
ATIVO PERMANENTE	EST-01	TECNICO EM ASSUNTOS EDUCACIONA	Mestrado(T)	S/nivel funcao	FG IFE'S DECISÃO JUDICIAL	2.437,47
ATIVO PERMANENTE	EST-01	TECNICO EM ASSUNTOS EDUCACIONA	Mestrado(T)	S/nivel funcao	IQ - 52% - LEI 11.091/05 AT	22.800,96
ATIVO PERMANENTE	EST-01	TECNICO EM ASSUNTOS EDUCACIONA	Mestrado(T)	S/nivel funcao	SUBSTITUICAO/INTERINO	3.462,53
ATIVO PERMANENTE	EST-01	TECNICO EM ASSUNTOS EDUCACIONA	Mestrado(T)	S/nivel funcao	VENCIMENTO BASICO	43.848,00
ATIVO PERMANENTE	EST-01	PROFESSOR DO MAGISTERIO SUPERI	Doutorado(T)	S/nivel funcao	ADIC. DE INSALUBRIDADE	6.586,08
ATIVO PERMANENTE	EST-01	PROFESSOR DO MAGISTERIO SUPERI	Doutorado(T)	S/nivel funcao	RT - RETRIB. POR TITULAÇÃO AT	75.740,28
ATIVO PERMANENTE	EST-01	PROFESSOR DO MAGISTERIO SUPERI	Doutorado(T)	S/nivel funcao	VENCIMENTO BASICO	65.861,16
ATIVO PERMANENTE	EST-01	TECNICO DE LABORATORIO AREA	Tecnico Niv Med Completo(T)	S/nivel funcao	ADIC. DE INSALUBRIDADE	1.140,64
ATIVO PERMANENTE	EST-01	TECNICO DE LABORATORIO AREA	Tecnico Niv Med Completo(T)	S/nivel funcao	VENCIMENTO BASICO	11.406,44
ATIVO PERMANENTE	EST-01	TECNICO DE LABORATORIO AREA	Graduacao Niv Sup Comple(T)	S/nivel funcao	ADIC. DE INSALUBRIDADE	2.326,62
ATIVO PERMANENTE	EST-01	TECNICO DE LABORATORIO AREA	Graduacao Niv Sup Comple(T)	S/nivel funcao	IQ - 25% - LEI 11.091/05 AT	5.816,58
ATIVO PERMANENTE	EST-01	TECNICO DE LABORATORIO AREA	Graduacao Niv Sup Comple(T)	S/nivel funcao	VENCIMENTO BASICO	23.266,40
ATIVO PERMANENTE	EST-01	PROFESSOR DO MAGISTERIO SUPERI	Doutorado(T)	S/nivel funcao	ABONO DE PERMANENCIA EC 41/03	30.227,16
ATIVO PERMANENTE	EST-01	PROFESSOR DO MAGISTERIO SUPERI	Doutorado(T)	S/nivel funcao	ADIC. DE INSALUBRIDADE	20.299,56
ATIVO PERMANENTE	EST-01	PROFESSOR DO MAGISTERIO SUPERI	Doutorado(T)	S/nivel funcao	RT - RETRIB. POR TITULAÇÃO AT	116.722,88
ATIVO PERMANENTE	EST-01	PROFESSOR DO MAGISTERIO SUPERI	Doutorado(T)	S/nivel funcao	VENCIMENTO BASICO	101.498,16
ATIVO PERMANENTE	EST-01	PROFESSOR DO MAGISTERIO SUPERI	Doutorado(T)	S/nivel funcao	ADIC. DE INSALUBRIDADE	18.521,16
ATIVO PERMANENTE	EST-01	PROFESSOR DO MAGISTERIO SUPERI	Doutorado(T)	S/nivel funcao	RT - RETRIB. POR TITULAÇÃO AT	106.496,88
ATIVO PERMANENTE	EST-01	PROFESSOR DO MAGISTERIO SUPERI	Doutorado(T)	S/nivel funcao	VENCIMENTO BASICO	92.606,04
ATIVO PERMANENTE	EST-01	PROFESSOR DO MAGISTERIO SUPERI	Doutorado(T)	S/nivel funcao	RT - RETRIB. POR TITULAÇÃO AT	75.740,28
ATIVO PERMANENTE	EST-01	PROFESSOR DO MAGISTERIO SUPERI	Doutorado(T)	S/nivel funcao	VENCIMENTO BASICO	65.861,16
ATIVO PERMANENTE	EST-01	BIBLIOTECARIO-DOCUMENTALISTA	Especializacao Niv Sup(T)	FG-0001	ADIC.GESTAO EDUCACIONAL - AGE	4.883,12
ATIVO PERMANENTE	EST-01	BIBLIOTECARIO-DOCUMENTALISTA	Especializacao Niv Sup(T)	FG-0001	FUNCAO GRATIFICADA - FG - IFES	1.098,08
ATIVO PERMANENTE	EST-01	BIBLIOTECARIO-DOCUMENTALISTA	Especializacao Niv Sup(T)	FG-0001	LD.13	1.822,88
ATIVO PERMANENTE	EST-01	BIBLIOTECARIO-DOCUMENTALISTA	Especializacao Niv Sup(T)	FG-0001	IQ - 30% - LEI 11.091/05 AT	11.692,80
ATIVO PERMANENTE	EST-01	BIBLIOTECARIO-DOCUMENTALISTA	Especializacao Niv Sup(T)	FG-0001	VENCIMENTO BASICO	38.976,00
ATIVO PERMANENTE	EST-01	BIBLIOTECARIO-DOCUMENTALISTA	Especializacao Niv Sup(T)	S/nivel funcao	IQ - 30% - LEI 11.091/05 AT	5.903,40
ATIVO PERMANENTE	EST-01	BIBLIOTECARIO-DOCUMENTALISTA	Especializacao Niv Sup(T)	S/nivel funcao	VENCIMENTO BASICO	19.678,01
ATIVO PERMANENTE	EST-01	PROFESSOR DO MAGISTERIO SUPERI	Doutorado(T)	S/nivel funcao	ADIC. DE INSALUBRIDADE	9.384,00
ATIVO PERMANENTE	EST-01	PROFESSOR DO MAGISTERIO SUPERI	Doutorado(T)	S/nivel funcao	RT - RETRIB. POR TITULAÇÃO AT	107.916,84
ATIVO PERMANENTE	EST-01	PROFESSOR DO MAGISTERIO SUPERI	Doutorado(T)	S/nivel funcao	VENCIMENTO BASICO	93.840,80
ATIVO PERMANENTE	EST-01	PROFESSOR DO MAGISTERIO SUPERI	Doutorado(T)	FUC-0001	ADIC. DE INSALUBRIDADE	1.712,37
ATIVO PERMANENTE	EST-01	PROFESSOR DO MAGISTERIO SUPERI	Doutorado(T)	FUC-0001	COMIS.COORD.CURSO	2.949,54
ATIVO PERMANENTE	EST-01	PROFESSOR DO MAGISTERIO SUPERI	Doutorado(T)	FUC-0001	RT - RETRIB. POR TITULAÇÃO AT	19.692,48
ATIVO PERMANENTE	EST-01	PROFESSOR DO MAGISTERIO SUPERI	Doutorado(T)	FUC-0001	VENCIMENTO BASICO	17.123,88
ATIVO PERMANENTE	EST-01	PROFESSOR DO MAGISTERIO SUPERI	Doutorado(T)	S/nivel funcao	ADIC. DE INSALUBRIDADE	5.137,11
ATIVO PERMANENTE	EST-01	PROFESSOR DO MAGISTERIO SUPERI	Doutorado(T)	S/nivel funcao	RT - RETRIB. POR TITULAÇÃO AT	59.077,44
ATIVO PERMANENTE	EST-01	PROFESSOR DO MAGISTERIO SUPERI	Doutorado(T)	S/nivel funcao	VENCIMENTO BASICO	51.371,64
ATIVO PERMANENTE	EST-01	MEDICO-AREA	Doutorado(T)	S/nivel funcao	ADIC. DE INSALUBRIDADE	15.482,36

Apêndice 2 - Relação de Servidores com Remuneração - 2020

SITUAÇÃO VÍNCULO	SITUAÇÃO	CARGO	ESCOLARIDADE	NÍVEL	RUBRICA	REMUNERAÇÃO
ATIVO PERMANENTE	EST-01	MEDICO-AREA	Doutorado(T)	S/nivel funcao	IQ - 75% - LEI 11.091/05 AT	116.117,76
ATIVO PERMANENTE	EST-01	MEDICO-AREA	Doutorado(T)	S/nivel funcao	VENCIMENTO BASICO	154.823,68
ATIVO PERMANENTE	EST-01	TECNICO EM ALIMENTOS E LATICIN	Mestrado(T)	S/nivel funcao	ADIC. DE INSALUBRIDADE	6.586,92
ATIVO PERMANENTE	EST-01	TECNICO EM ALIMENTOS E LATICIN	Mestrado(T)	S/nivel funcao	IQ - 52% - LEI 11.091/05 AT	17.126,04
ATIVO PERMANENTE	EST-01	TECNICO EM ALIMENTOS E LATICIN	Mestrado(T)	S/nivel funcao	VENCIMENTO BASICO	32.934,84
ATIVO PERMANENTE	EST-01	PROFESSOR DO MAGISTERIO SUPERI	Doutorado(T)	S/nivel funcao	RT - RETRIB. POR TITULAÇÃO AT	66.630,58
ATIVO PERMANENTE	EST-01	PROFESSOR DO MAGISTERIO SUPERI	Doutorado(T)	S/nivel funcao	VENCIMENTO BASICO	57.939,66
ATIVO PERMANENTE	EST-01	TECNICO DE LABORATORIO AREA	Mestrado(T)	S/nivel funcao	ADIC. DE INSALUBRIDADE	3.433,04
ATIVO PERMANENTE	EST-01	TECNICO DE LABORATORIO AREA	Mestrado(T)	S/nivel funcao	IQ - 52% - LEI 11.091/05 AT	17.851,79
ATIVO PERMANENTE	EST-01	TECNICO DE LABORATORIO AREA	Mestrado(T)	S/nivel funcao	VENCIMENTO BASICO	34.330,53
ATIVO PERMANENTE	EST-01	PROFESSOR DO MAGISTERIO SUPERI	Doutorado(T)	S/nivel funcao	ADIC. DE PERICULOSIDADE	11.458,56
ATIVO PERMANENTE	EST-01	PROFESSOR DO MAGISTERIO SUPERI	Doutorado(T)	S/nivel funcao	RT - RETRIB. POR TITULAÇÃO AT	131.774,04
ATIVO PERMANENTE	EST-01	PROFESSOR DO MAGISTERIO SUPERI	Doutorado(T)	S/nivel funcao	VENCIMENTO BASICO	114.586,08
ATIVO PERMANENTE	EST-01	TECNICO EM ALIMENTOS E LATICIN	Graduacao Niv Sup Comple(T)	FG-0004	ADIC. DE INSALUBRIDADE	1.733,20
ATIVO PERMANENTE	EST-01	TECNICO EM ALIMENTOS E LATICIN	Graduacao Niv Sup Comple(T)	FG-0004	ADIC.GESTAO EDUCACIONAL - AGE	282,72
ATIVO PERMANENTE	EST-01	TECNICO EM ALIMENTOS E LATICIN	Graduacao Niv Sup Comple(T)	FG-0004	FUNCAO GRATIFICADA - FG - IFES	199,17
ATIVO PERMANENTE	EST-01	TECNICO EM ALIMENTOS E LATICIN	Graduacao Niv Sup Comple(T)	FG-0004	LD.13	330,60
ATIVO PERMANENTE	EST-01	TECNICO EM ALIMENTOS E LATICIN	Graduacao Niv Sup Comple(T)	FG-0004	IQ - 25% - LEI 11.091/05 AT	2.166,50
ATIVO PERMANENTE	EST-01	TECNICO EM ALIMENTOS E LATICIN	Graduacao Niv Sup Comple(T)	FG-0004	VENCIMENTO BASICO	8.666,04
ATIVO PERMANENTE	EST-01	TECNICO EM ALIMENTOS E LATICIN	Graduacao Niv Sup Comple(T)	S/nivel funcao	ADIC. DE INSALUBRIDADE	5.132,88
ATIVO PERMANENTE	EST-01	TECNICO EM ALIMENTOS E LATICIN	Graduacao Niv Sup Comple(T)	S/nivel funcao	FG IFE'S DECISÃO JUDICIAL	2.437,47
ATIVO PERMANENTE	EST-01	TECNICO EM ALIMENTOS E LATICIN	Graduacao Niv Sup Comple(T)	S/nivel funcao	IQ - 25% - LEI 11.091/05 AT	6.416,10
ATIVO PERMANENTE	EST-01	TECNICO EM ALIMENTOS E LATICIN	Graduacao Niv Sup Comple(T)	S/nivel funcao	VENCIMENTO BASICO	25.664,49
ATIVO PERMANENTE	EST-01	PROFESSOR DO MAGISTERIO SUPERI	Doutorado(T)	S/nivel funcao	ADIC. DE INSALUBRIDADE	6.476,31
ATIVO PERMANENTE	EST-01	PROFESSOR DO MAGISTERIO SUPERI	Doutorado(T)	S/nivel funcao	RT - RETRIB. POR TITULAÇÃO AT	75.740,28
ATIVO PERMANENTE	EST-01	PROFESSOR DO MAGISTERIO SUPERI	Doutorado(T)	S/nivel funcao	VENCIMENTO BASICO	65.861,16
ATIVO PERMANENTE	EST-01	PROFESSOR DO MAGISTERIO SUPERI	Doutorado(T)	S/nivel funcao	ADIC. DE INSALUBRIDADE	13.172,16
ATIVO PERMANENTE	EST-01	PROFESSOR DO MAGISTERIO SUPERI	Doutorado(T)	S/nivel funcao	RT - RETRIB. POR TITULAÇÃO AT	75.740,28
ATIVO PERMANENTE	EST-01	PROFESSOR DO MAGISTERIO SUPERI	Doutorado(T)	S/nivel funcao	VENCIMENTO BASICO	65.861,16
ATIVO PERMANENTE	EST-01	PROFESSOR DO MAGISTERIO SUPERI	Doutorado(T)	S/nivel funcao	ADIC. DE INSALUBRIDADE	2.195,36
ATIVO PERMANENTE	EST-01	PROFESSOR DO MAGISTERIO SUPERI	Doutorado(T)	S/nivel funcao	RT - RETRIB. POR TITULAÇÃO AT	75.740,28
ATIVO PERMANENTE	EST-01	PROFESSOR DO MAGISTERIO SUPERI	Doutorado(T)	S/nivel funcao	VENCIMENTO BASICO	65.861,16
ATIVO PERMANENTE	EST-01	PROFESSOR DO MAGISTERIO SUPERI	Doutorado(T)	S/nivel funcao	ADIC. DE INSALUBRIDADE	10.734,24
ATIVO PERMANENTE	EST-01	PROFESSOR DO MAGISTERIO SUPERI	Doutorado(T)	S/nivel funcao	RT - RETRIB. POR TITULAÇÃO AT	61.722,48
ATIVO PERMANENTE	EST-01	PROFESSOR DO MAGISTERIO SUPERI	Doutorado(T)	S/nivel funcao	VENCIMENTO BASICO	53.671,68
ATIVO PERMANENTE	EST-01	TECNICO DE LABORATORIO AREA	Mestrado(T)	S/nivel funcao	ADIC. DE INSALUBRIDADE	6.843,84
ATIVO PERMANENTE	EST-01	TECNICO DE LABORATORIO AREA	Mestrado(T)	S/nivel funcao	IQ - 52% - LEI 11.091/05 AT	17.793,96
ATIVO PERMANENTE	EST-01	TECNICO DE LABORATORIO AREA	Mestrado(T)	S/nivel funcao	VENCIMENTO BASICO	34.219,32
ATIVO PERMANENTE	EST-01	TECNICO DE LABORATORIO AREA	Especializacao Niv Sup(T)	S/nivel funcao	ADIC. DE INSALUBRIDADE	3.421,92
ATIVO PERMANENTE	EST-01	TECNICO DE LABORATORIO AREA	Especializacao Niv Sup(T)	S/nivel funcao	IQ - 30% - LEI 11.091/05 AT	10.265,76
ATIVO PERMANENTE	EST-01	TECNICO DE LABORATORIO AREA	Especializacao Niv Sup(T)	S/nivel funcao	VENCIMENTO BASICO	34.219,32
ATIVO PERMANENTE	EST-01	PROFESSOR DO MAGISTERIO SUPERI	Mestrado(T)	S/nivel funcao	RT - RETRIB. POR TITULAÇÃO AT	28.306,83
ATIVO PERMANENTE	EST-01	PROFESSOR DO MAGISTERIO SUPERI	Mestrado(T)	S/nivel funcao	VENCIMENTO BASICO	56.613,65
ATIVO PERMANENTE	EST-01	TECNICO DE LABORATORIO AREA	Mestrado(T)	S/nivel funcao	ADIC. DE INSALUBRIDADE	6.843,84
ATIVO PERMANENTE	EST-01	TECNICO DE LABORATORIO AREA	Mestrado(T)	S/nivel funcao	IQ - 52% - LEI 11.091/05 AT	17.793,96

Apêndice 2 - Relação de Servidores com Remuneração - 2020

SITUAÇÃO VÍNCULO	SITUAÇÃO	CARGO	ESCOLARIDADE	NÍVEL	RUBRICA	REMUNERAÇÃO
ATIVO PERMANENTE	EST-01	TECNICO DE LABORATORIO AREA	Mestrado(T)	S/nivel funcao	VENCIMENTO BASICO	34.219,32
ATIVO PERMANENTE	EST-01	TEC EM SEGURANCA DO TRABALHO	Pos-Graduacao(T)	S/nivel funcao	ADIC. DE PERICULOSIDADE	3.421,92
ATIVO PERMANENTE	EST-01	TEC EM SEGURANCA DO TRABALHO	Pos-Graduacao(T)	S/nivel funcao	IQ - 30% - LEI 11.091/05 AT	10.265,76
ATIVO PERMANENTE	EST-01	TEC EM SEGURANCA DO TRABALHO	Pos-Graduacao(T)	S/nivel funcao	VENCIMENTO BASICO	34.219,32
ATIVO PERMANENTE	EST-01	PROFESSOR DO MAGISTERIO SUPERI	Mestrado(T)	S/nivel funcao	RT - RETRIB. POR TITULAÇÃO AT	32.930,52
ATIVO PERMANENTE	EST-01	PROFESSOR DO MAGISTERIO SUPERI	Mestrado(T)	S/nivel funcao	VENCIMENTO BASICO	65.861,16
ATIVO PERMANENTE	EST-01	PROFESSOR DO MAGISTERIO SUPERI	Doutorado(T)	S/nivel funcao	ADIC. DE INSALUBRIDADE	13.172,16
ATIVO PERMANENTE	EST-01	PROFESSOR DO MAGISTERIO SUPERI	Doutorado(T)	S/nivel funcao	RT - RETRIB. POR TITULAÇÃO AT	75.740,28
ATIVO PERMANENTE	EST-01	PROFESSOR DO MAGISTERIO SUPERI	Doutorado(T)	S/nivel funcao	VENCIMENTO BASICO	65.861,16
ATIVO PERMANENTE	EST-01	BIBLIOTECARIO-DOCUMENTALISTA	Pos-Graduacao(T)	FG-0001	ADIC.GESTAO EDUCACIONAL - AGE	7.324,68
ATIVO PERMANENTE	EST-01	BIBLIOTECARIO-DOCUMENTALISTA	Pos-Graduacao(T)	FG-0001	FUNCAO GRATIFICADA - FG - IFES	1.647,12
ATIVO PERMANENTE	EST-01	BIBLIOTECARIO-DOCUMENTALISTA	Pos-Graduacao(T)	FG-0001	LD.13	2.734,32
ATIVO PERMANENTE	EST-01	BIBLIOTECARIO-DOCUMENTALISTA	Pos-Graduacao(T)	FG-0001	IQ - 30% - LEI 11.091/05 AT	16.880,76
ATIVO PERMANENTE	EST-01	BIBLIOTECARIO-DOCUMENTALISTA	Pos-Graduacao(T)	FG-0001	VENCIMENTO BASICO	56.269,56
ATIVO PERMANENTE	EST-01	PROFESSOR DO MAGISTERIO SUPERI	Doutorado(T)	S/nivel funcao	ADIC. DE INSALUBRIDADE	20.833,80
ATIVO PERMANENTE	EST-01	PROFESSOR DO MAGISTERIO SUPERI	Doutorado(T)	S/nivel funcao	RT - RETRIB. POR TITULAÇÃO AT	119.794,56
ATIVO PERMANENTE	EST-01	PROFESSOR DO MAGISTERIO SUPERI	Doutorado(T)	S/nivel funcao	VENCIMENTO BASICO	104.169,12
ATIVO PERMANENTE	EST-01	TEC DE TECNOLOGIA DA INFORMACA	Graduacao Niv Sup Comple(T)	S/nivel funcao	IQ - 25% - LEI 11.091/05 AT	8.233,68
ATIVO PERMANENTE	EST-01	TEC DE TECNOLOGIA DA INFORMACA	Graduacao Niv Sup Comple(T)	S/nivel funcao	VENCIMENTO BASICO	32.934,84
ATIVO PERMANENTE	EST-01	PROFESSOR DO MAGISTERIO SUPERI	Doutorado(T)	S/nivel funcao	RT - RETRIB. POR TITULAÇÃO AT	81.920,76
ATIVO PERMANENTE	EST-01	PROFESSOR DO MAGISTERIO SUPERI	Doutorado(T)	S/nivel funcao	VENCIMENTO BASICO	71.235,36
ATIVO EM OUTRO ORGAO	EST-08	PROFESSOR DO MAGISTERIO SUPERI	Mestrado(T)	S/nivel funcao	RT - RETRIB. POR TITULAÇÃO AT	15.606,96
ATIVO EM OUTRO ORGAO	EST-08	PROFESSOR DO MAGISTERIO SUPERI	Mestrado(T)	S/nivel funcao	VENCIMENTO BASICO	41.618,40
ATIVO PERMANENTE	EST-01	PROFESSOR DO MAGISTERIO SUPERI	Doutorado(T)	S/nivel funcao	ADIC. DE INSALUBRIDADE	13.172,16
ATIVO PERMANENTE	EST-01	PROFESSOR DO MAGISTERIO SUPERI	Doutorado(T)	S/nivel funcao	RT - RETRIB. POR TITULAÇÃO AT	75.740,28
ATIVO PERMANENTE	EST-01	PROFESSOR DO MAGISTERIO SUPERI	Doutorado(T)	S/nivel funcao	SUBSTITUICAO/INTERINO	491,59
ATIVO PERMANENTE	EST-01	PROFESSOR DO MAGISTERIO SUPERI	Doutorado(T)	S/nivel funcao	VENCIMENTO BASICO	65.861,16
ATIVO PERMANENTE	EST-01	PROFESSOR DO MAGISTERIO SUPERI	Graduacao Niv Sup Comple(T)	S/nivel funcao	ADIC. DE INSALUBRIDADE	3.756,96
ATIVO PERMANENTE	EST-01	PROFESSOR DO MAGISTERIO SUPERI	Graduacao Niv Sup Comple(T)	S/nivel funcao	VENCIMENTO BASICO	37.570,20
ATIVO PERMANENTE	EST-01	PROFESSOR DO MAGISTERIO SUPERI	Mestrado(T)	S/nivel funcao	ADIC. DE INSALUBRIDADE	3.944,76
ATIVO PERMANENTE	EST-01	PROFESSOR DO MAGISTERIO SUPERI	Mestrado(T)	S/nivel funcao	RT - RETRIB. POR TITULAÇÃO AT	14.793,24
ATIVO PERMANENTE	EST-01	PROFESSOR DO MAGISTERIO SUPERI	Mestrado(T)	S/nivel funcao	VENCIMENTO BASICO	39.448,68
ATIVO PERMANENTE	EST-01	PROFESSOR DO MAGISTERIO SUPERI	Doutorado(T)	CD-0002	CARGO DE DIRECAO - CD	74.339,32
ATIVO PERMANENTE	EST-01	PROFESSOR DO MAGISTERIO SUPERI	Doutorado(T)	CD-0002	RT - RETRIB. POR TITULAÇÃO AT	101.527,03
ATIVO PERMANENTE	EST-01	PROFESSOR DO MAGISTERIO SUPERI	Doutorado(T)	CD-0002	VENCIMENTO BASICO	88.284,46
ATIVO PERMANENTE	EST-01	PROFESSOR DO MAGISTERIO SUPERI	Doutorado(T)	S/nivel funcao	RT - RETRIB. POR TITULAÇÃO AT	9.598,92
ATIVO PERMANENTE	EST-01	PROFESSOR DO MAGISTERIO SUPERI	Doutorado(T)	S/nivel funcao	VENCIMENTO BASICO	8.346,89
ATIVO PERMANENTE	EST-01	PROFESSOR DO MAGISTERIO SUPERI	Doutorado(T)	S/nivel funcao	RT - RETRIB. POR TITULAÇÃO AT	123.787,72
ATIVO PERMANENTE	EST-01	PROFESSOR DO MAGISTERIO SUPERI	Doutorado(T)	S/nivel funcao	VENCIMENTO BASICO	107.641,44
ATIVO PERMANENTE	EST-01	MEDICO-AREA	Doutorado(T)	S/nivel funcao	ADIC. DE INSALUBRIDADE	14.692,77
ATIVO PERMANENTE	EST-01	MEDICO-AREA	Doutorado(T)	S/nivel funcao	IQ - 75% - LEI 11.091/05 AT	110.196,27
ATIVO PERMANENTE	EST-01	MEDICO-AREA	Doutorado(T)	S/nivel funcao	VB.COMP.ART.15 L11091/05 AT	1.209,00
ATIVO PERMANENTE	EST-01	MEDICO-AREA	Doutorado(T)	S/nivel funcao	VENCIMENTO BASICO	145.719,42
ATIVO PERMANENTE	EST-01	MEDICO-AREA	Especializacao Niv Sup(T)	S/nivel funcao	ADIC. DE INSALUBRIDADE	9.111,60
ATIVO PERMANENTE	EST-01	MEDICO-AREA	Especializacao Niv Sup(T)	S/nivel funcao	IQ - 30% - LEI 11.091/05 AT	27.334,80

Apêndice 2 - Relação de Servidores com Remuneração - 2020

SITUAÇÃO VÍNCULO	SITUAÇÃO	CARGO	ESCOLARIDADE	NÍVEL	RUBRICA	REMUNERAÇÃO
ATIVO PERMANENTE	EST-01	MEDICO-AREA	Especializacao Niv Sup(T)	S/nivel funcao	VENCIMENTO BASICO	91.116,12
ATIVO PERMANENTE	EST-01	TECNICO DE LABORATORIO AREA	Graduacao Niv Sup Comple(T)	S/nivel funcao	ADIC. DE INSALUBRIDADE	3.169,80
ATIVO PERMANENTE	EST-01	TECNICO DE LABORATORIO AREA	Graduacao Niv Sup Comple(T)	S/nivel funcao	IQ - 25% - LEI 11.091/05 AT	7.924,56
ATIVO PERMANENTE	EST-01	TECNICO DE LABORATORIO AREA	Graduacao Niv Sup Comple(T)	S/nivel funcao	VENCIMENTO BASICO	31.698,60
ATIVO PERMANENTE	EST-01	ENGENHEIRO AGRONOMO	Especializacao Niv Sup(T)	S/nivel funcao	ADIC. DE INSALUBRIDADE	11.253,84
ATIVO PERMANENTE	EST-01	ENGENHEIRO AGRONOMO	Especializacao Niv Sup(T)	S/nivel funcao	IQ - 30% - LEI 11.091/05 AT	16.880,76
ATIVO PERMANENTE	EST-01	ENGENHEIRO AGRONOMO	Especializacao Niv Sup(T)	S/nivel funcao	VENCIMENTO BASICO	56.269,56
ATIVO EM OUTRO ORGAO	EST-08	PROFESSOR DO MAGISTERIO SUPERI	Doutorado(T)	S/nivel funcao	RT - RETRIB. POR TITULACAO AT	90.522,33
ATIVO EM OUTRO ORGAO	EST-08	PROFESSOR DO MAGISTERIO SUPERI	Doutorado(T)	S/nivel funcao	VENCIMENTO BASICO	78.715,08
ATIVO PERMANENTE	EST-01	PROFESSOR DO MAGISTERIO SUPERI	Doutorado(T)	S/nivel funcao	RT - RETRIB. POR TITULACAO AT	64.808,64
ATIVO PERMANENTE	EST-01	PROFESSOR DO MAGISTERIO SUPERI	Doutorado(T)	S/nivel funcao	VENCIMENTO BASICO	56.355,36
ATIVO PERMANENTE	EST-01	PROFESSOR DO MAGISTERIO SUPERI	Doutorado(T)	CD-0004	ADIC. DE INSALUBRIDADE	2.197,99
ATIVO PERMANENTE	EST-01	PROFESSOR DO MAGISTERIO SUPERI	Doutorado(T)	CD-0004	CARGO DE DIRECAO - CD	9.118,20
ATIVO PERMANENTE	EST-01	PROFESSOR DO MAGISTERIO SUPERI	Doutorado(T)	CD-0004	RT - RETRIB. POR TITULACAO AT	28.796,76
ATIVO PERMANENTE	EST-01	PROFESSOR DO MAGISTERIO SUPERI	Doutorado(T)	CD-0004	VENCIMENTO BASICO	25.040,67
ATIVO PERMANENTE	EST-01	PROFESSOR DO MAGISTERIO SUPERI	Doutorado(T)	S/nivel funcao	ADIC. DE INSALUBRIDADE	7.612,29
ATIVO PERMANENTE	EST-01	PROFESSOR DO MAGISTERIO SUPERI	Doutorado(T)	S/nivel funcao	RT - RETRIB. POR TITULACAO AT	87.542,16
ATIVO PERMANENTE	EST-01	PROFESSOR DO MAGISTERIO SUPERI	Doutorado(T)	S/nivel funcao	VENCIMENTO BASICO	76.123,62
ATIVO PERMANENTE	EST-01	AUX EM ADMINISTRACAO	Nivel Médio(T)	S/nivel funcao	IQ - 15% - LEI 11.091/05 AT	4.080,00
ATIVO PERMANENTE	EST-01	AUX EM ADMINISTRACAO	Nivel Médio(T)	S/nivel funcao	VENCIMENTO BASICO	27.200,52
ATIVO PERMANENTE	EST-01	AUX EM ADMINISTRACAO	Nivel Médio(T)	S/nivel funcao	IQ - 15% - LEI 11.091/05 AT	4.080,00
ATIVO PERMANENTE	EST-01	AUX EM ADMINISTRACAO	Nivel Médio(T)	S/nivel funcao	VENCIMENTO BASICO	27.200,52
APOSENTADO	EST-02	PROFESSOR DO MAGISTERIO SUPERI	Doutorado(T)	S/nivel funcao	PROVENTO BASICO	96.310,32
APOSENTADO	EST-02	PROFESSOR DO MAGISTERIO SUPERI	Doutorado(T)	S/nivel funcao	RT - RETRIB. POR TITULACAO AP	110.756,76
ATIVO PERMANENTE	EST-01	PROFESSOR DO MAGISTERIO SUPERI	Doutorado(T)	S/nivel funcao	ADIC. DE INSALUBRIDADE	13.013,73
ATIVO PERMANENTE	EST-01	PROFESSOR DO MAGISTERIO SUPERI	Doutorado(T)	S/nivel funcao	RT - RETRIB. POR TITULACAO AT	74.829,31
ATIVO PERMANENTE	EST-01	PROFESSOR DO MAGISTERIO SUPERI	Doutorado(T)	S/nivel funcao	VENCIMENTO BASICO	65.069,01
ATIVO PERMANENTE	EST-01	PROFESSOR DO MAGISTERIO SUPERI	Doutorado(T)	S/nivel funcao	ADIC. DE INSALUBRIDADE	18.521,16
ATIVO PERMANENTE	EST-01	PROFESSOR DO MAGISTERIO SUPERI	Doutorado(T)	S/nivel funcao	RT - RETRIB. POR TITULACAO AT	106.496,88
ATIVO PERMANENTE	EST-01	PROFESSOR DO MAGISTERIO SUPERI	Doutorado(T)	S/nivel funcao	SUBSTITUICAO/INTERINO	589,91
ATIVO PERMANENTE	EST-01	PROFESSOR DO MAGISTERIO SUPERI	Doutorado(T)	S/nivel funcao	VENCIMENTO BASICO	92.606,04
ATIVO PERMANENTE	EST-01	AUX EM ADMINISTRACAO	Nivel Médio(T)	S/nivel funcao	IQ - 15% - LEI 11.091/05 AT	4.080,00
ATIVO PERMANENTE	EST-01	AUX EM ADMINISTRACAO	Nivel Médio(T)	S/nivel funcao	VENCIMENTO BASICO	27.200,52
ATIVO PERMANENTE	EST-01	TECNICO EM ASSUNTOS EDUCACIONA	Mestrado(T)	S/nivel funcao	IQ - 52% - LEI 11.091/05 AT	15.200,64
ATIVO PERMANENTE	EST-01	TECNICO EM ASSUNTOS EDUCACIONA	Mestrado(T)	S/nivel funcao	VENCIMENTO BASICO	29.232,00
ATIVO PERMANENTE	EST-01	TECNICO EM ASSUNTOS EDUCACIONA	Doutorado(T)	S/nivel funcao	IQ - 75% - LEI 11.091/05 AT	21.924,00
ATIVO PERMANENTE	EST-01	TECNICO EM ASSUNTOS EDUCACIONA	Doutorado(T)	S/nivel funcao	VENCIMENTO BASICO	29.232,00
ATIVO PERMANENTE	EST-01	TEC DE TECNOLOGIA DA INFORMACA	Especializacao Niv Sup(T)	S/nivel funcao	IQ - 30% - LEI 11.091/05 AT	10.265,76
ATIVO PERMANENTE	EST-01	TEC DE TECNOLOGIA DA INFORMACA	Especializacao Niv Sup(T)	S/nivel funcao	VENCIMENTO BASICO	34.219,32
ATIVO PERMANENTE	EST-01	AUX EM ADMINISTRACAO	Graduacao Niv Sup Comple(T)	S/nivel funcao	IQ - 25% - LEI 11.091/05 AT	2.266,68
ATIVO PERMANENTE	EST-01	AUX EM ADMINISTRACAO	Graduacao Niv Sup Comple(T)	S/nivel funcao	VENCIMENTO BASICO	9.066,84
ATIVO PERMANENTE	EST-01	AUX EM ADMINISTRACAO	Nivel Médio(T)	S/nivel funcao	IQ - 15% - LEI 11.091/05 AT	2.617,92
ATIVO PERMANENTE	EST-01	AUX EM ADMINISTRACAO	Nivel Médio(T)	S/nivel funcao	VENCIMENTO BASICO	17.453,04
ATIVO PERMANENTE	EST-01	PROFESSOR DO MAGISTERIO SUPERI	Doutorado(T)	S/nivel funcao	RT - RETRIB. POR TITULACAO AT	110.756,76
ATIVO PERMANENTE	EST-01	PROFESSOR DO MAGISTERIO SUPERI	Doutorado(T)	S/nivel funcao	VENCIMENTO BASICO	96.310,32

Apêndice 2 - Relação de Servidores com Remuneração - 2020

SITUAÇÃO VÍNCULO	SITUAÇÃO	CARGO	ESCOLARIDADE	NÍVEL	RUBRICA	REMUNERAÇÃO
ATIVO PERMANENTE	EST-01	TECNICO EM ENFERMAGEM	Sup compl ou hab legal eqv	S/nivel funcao	ADIC. DE INSALUBRIDADE	4.707,64
ATIVO PERMANENTE	EST-01	TECNICO EM ENFERMAGEM	Sup compl ou hab legal eqv	S/nivel funcao	IQ - 25% - LEI 11.091/05 AT	11.769,08
ATIVO PERMANENTE	EST-01	TECNICO EM ENFERMAGEM	Sup compl ou hab legal eqv	S/nivel funcao	VENCIMENTO BASICO	47.076,56
ATIVO EM OUTRO ORGAO	EST-08	ENFERMEIRO-AREA	Mestrado(T)	S/nivel funcao	IQ - 52% - LEI 11.091/05 AT	43.594,53
ATIVO EM OUTRO ORGAO	EST-08	ENFERMEIRO-AREA	Mestrado(T)	S/nivel funcao	VENCIMENTO BASICO	83.835,75
ATIVO PERMANENTE	EST-01	PROFESSOR DO MAGISTERIO SUPERI	Doutorado(T)	S/nivel funcao	RT - RETRIB. POR TITULAÇÃO AT	75.740,28
ATIVO PERMANENTE	EST-01	PROFESSOR DO MAGISTERIO SUPERI	Doutorado(T)	S/nivel funcao	VENCIMENTO BASICO	65.861,16
ATIVO PERMANENTE	EST-01	PROFESSOR DO MAGISTERIO SUPERI	Doutorado(T)	S/nivel funcao	RT - RETRIB. POR TITULAÇÃO AT	110.756,76
ATIVO PERMANENTE	EST-01	PROFESSOR DO MAGISTERIO SUPERI	Doutorado(T)	S/nivel funcao	VENCIMENTO BASICO	96.310,32
ATIVO PERMANENTE	EST-01	MEDICO-AREA	Mestrado(T)	S/nivel funcao	ADIC. DE INSALUBRIDADE	15.283,68
ATIVO PERMANENTE	EST-01	MEDICO-AREA	Mestrado(T)	S/nivel funcao	IQ - 52% - LEI 11.091/05 AT	59.606,28
ATIVO PERMANENTE	EST-01	MEDICO-AREA	Mestrado(T)	S/nivel funcao	VENCIMENTO BASICO	114.627,60
ATIVO PERMANENTE	EST-01	PROFESSOR DO MAGISTERIO SUPERI	Mestrado(T)	S/nivel funcao	RT - RETRIB. POR TITULAÇÃO AT	17.922,45
ATIVO PERMANENTE	EST-01	PROFESSOR DO MAGISTERIO SUPERI	Mestrado(T)	S/nivel funcao	VENCIMENTO BASICO	47.793,28
ATIVO PERMANENTE	EST-01	PROFESSOR DO MAGISTERIO SUPERI	Mestrado(T)	S/nivel funcao	RT - RETRIB. POR TITULAÇÃO AT	2.348,14
ATIVO PERMANENTE	EST-01	PROFESSOR DO MAGISTERIO SUPERI	Mestrado(T)	S/nivel funcao	VENCIMENTO BASICO	6.261,70
ATIVO PERMANENTE	EST-01	PROFESSOR DO MAGISTERIO SUPERI	Doutorado(T)	S/nivel funcao	RT - RETRIB. POR TITULAÇÃO AT	28.083,76
ATIVO PERMANENTE	EST-01	PROFESSOR DO MAGISTERIO SUPERI	Doutorado(T)	S/nivel funcao	VENCIMENTO BASICO	32.560,82
ATIVO PERMANENTE	EST-01	PROFESSOR DO MAGISTERIO SUPERI	Doutorado(T)	S/nivel funcao	ADIC. DE INSALUBRIDADE	10.416,84
ATIVO PERMANENTE	EST-01	PROFESSOR DO MAGISTERIO SUPERI	Doutorado(T)	S/nivel funcao	RT - RETRIB. POR TITULAÇÃO AT	119.794,56
ATIVO PERMANENTE	EST-01	PROFESSOR DO MAGISTERIO SUPERI	Doutorado(T)	S/nivel funcao	VENCIMENTO BASICO	104.169,12
ATIVO PERMANENTE	EST-01	PROFESSOR DO MAGISTERIO SUPERI	Doutorado(T)	FUC-0001	COMIS.COORD.CURSO	7.668,80
ATIVO PERMANENTE	EST-01	PROFESSOR DO MAGISTERIO SUPERI	Doutorado(T)	FUC-0001	RT - RETRIB. POR TITULAÇÃO AT	50.493,52
ATIVO PERMANENTE	EST-01	PROFESSOR DO MAGISTERIO SUPERI	Doutorado(T)	FUC-0001	VENCIMENTO BASICO	43.907,44
ATIVO PERMANENTE	EST-01	PROFESSOR DO MAGISTERIO SUPERI	Doutorado(T)	S/nivel funcao	RT - RETRIB. POR TITULAÇÃO AT	23.424,82
ATIVO PERMANENTE	EST-01	PROFESSOR DO MAGISTERIO SUPERI	Doutorado(T)	S/nivel funcao	VENCIMENTO BASICO	20.369,42
ATIVO PERMANENTE	EST-01	ADMINISTRADOR	Mestrado(T)	S/nivel funcao	IQ - 52% - LEI 11.091/05 AT	33.372,90
ATIVO PERMANENTE	EST-01	ADMINISTRADOR	Mestrado(T)	S/nivel funcao	VENCIMENTO BASICO	64.178,72
ATIVO PERMANENTE	EST-01	ADMINISTRADOR	Doutorado(T)	FG-0001	ADIC.GESTAO EDUCACIONAL - AGE	610,39
ATIVO PERMANENTE	EST-01	ADMINISTRADOR	Doutorado(T)	FG-0001	FUNCAO GRATIFICADA - FG - IFES	137,26
ATIVO PERMANENTE	EST-01	ADMINISTRADOR	Doutorado(T)	FG-0001	LD.13	227,86
ATIVO PERMANENTE	EST-01	ADMINISTRADOR	Doutorado(T)	FG-0001	IQ - 75% - LEI 11.091/05 AT	4.962,42
ATIVO PERMANENTE	EST-01	ADMINISTRADOR	Doutorado(T)	FG-0001	VENCIMENTO BASICO	6.616,56
ATIVO PERMANENTE	EST-01	ADMINISTRADOR	Doutorado(T)	S/nivel funcao	IQ - 75% - LEI 11.091/05 AT	4.962,42
ATIVO PERMANENTE	EST-01	ADMINISTRADOR	Doutorado(T)	S/nivel funcao	VENCIMENTO BASICO	6.616,56
ATIVO PERMANENTE	EST-01	PROFESSOR DO MAGISTERIO SUPERI	Doutorado(T)	S/nivel funcao	RT - RETRIB. POR TITULAÇÃO AT	73.918,34
ATIVO PERMANENTE	EST-01	PROFESSOR DO MAGISTERIO SUPERI	Doutorado(T)	S/nivel funcao	VENCIMENTO BASICO	64.276,86
ATIVO PERMANENTE	EST-01	PROFESSOR DO MAGISTERIO SUPERI	Doutorado(T)	S/nivel funcao	ADIC. DE INSALUBRIDADE	13.013,73
ATIVO PERMANENTE	EST-01	PROFESSOR DO MAGISTERIO SUPERI	Doutorado(T)	S/nivel funcao	RT - RETRIB. POR TITULAÇÃO AT	74.829,31
ATIVO PERMANENTE	EST-01	PROFESSOR DO MAGISTERIO SUPERI	Doutorado(T)	S/nivel funcao	VENCIMENTO BASICO	65.069,01
ATIVO PERMANENTE	EST-01	AUX EM ADMINISTRACAO	Nível Médio(T)	S/nivel funcao	IQ - 15% - LEI 11.091/05 AT	4.067,24
ATIVO PERMANENTE	EST-01	AUX EM ADMINISTRACAO	Nível Médio(T)	S/nivel funcao	VENCIMENTO BASICO	27.115,44
ATIVO PERMANENTE	EST-01	PROFESSOR DO MAGISTERIO SUPERI	Doutorado(T)	S/nivel funcao	ADIC. DE INSALUBRIDADE	11.458,56
ATIVO PERMANENTE	EST-01	PROFESSOR DO MAGISTERIO SUPERI	Doutorado(T)	S/nivel funcao	RT - RETRIB. POR TITULAÇÃO AT	131.774,04
ATIVO PERMANENTE	EST-01	PROFESSOR DO MAGISTERIO SUPERI	Doutorado(T)	S/nivel funcao	VENCIMENTO BASICO	114.586,08

Apêndice 2 - Relação de Servidores com Remuneração - 2020

SITUAÇÃO VÍNCULO	SITUAÇÃO	CARGO	ESCOLARIDADE	NÍVEL	RUBRICA	REMUNERAÇÃO
ATIVO PERMANENTE	EST-01	PROFESSOR DO MAGISTERIO SUPERI	Doutorado(T)	S/nivel funcao	ADIC. DE INSALUBRIDADE	14.209,68
ATIVO PERMANENTE	EST-01	PROFESSOR DO MAGISTERIO SUPERI	Doutorado(T)	S/nivel funcao	RT - RETRIB. POR TITULAÇÃO AT	61.279,48
ATIVO PERMANENTE	EST-01	PROFESSOR DO MAGISTERIO SUPERI	Doutorado(T)	S/nivel funcao	VENCIMENTO BASICO	71.048,72
ATIVO PERMANENTE	EST-01	PROFESSOR DO MAGISTERIO SUPERI	Doutorado(T)	S/nivel funcao	ADIC. DE INSALUBRIDADE	20.099,22
ATIVO PERMANENTE	EST-01	PROFESSOR DO MAGISTERIO SUPERI	Doutorado(T)	S/nivel funcao	RT - RETRIB. POR TITULAÇÃO AT	115.571,00
ATIVO PERMANENTE	EST-01	PROFESSOR DO MAGISTERIO SUPERI	Doutorado(T)	S/nivel funcao	VENCIMENTO BASICO	100.496,55
ATIVO PERMANENTE	EST-01	PROFESSOR DO MAGISTERIO SUPERI	Doutorado(T)	S/nivel funcao	ADIC. DE INSALUBRIDADE	20.166,00
ATIVO PERMANENTE	EST-01	PROFESSOR DO MAGISTERIO SUPERI	Doutorado(T)	S/nivel funcao	RT - RETRIB. POR TITULAÇÃO AT	115.954,96
ATIVO PERMANENTE	EST-01	PROFESSOR DO MAGISTERIO SUPERI	Doutorado(T)	S/nivel funcao	VENCIMENTO BASICO	100.830,42
ATIVO PERMANENTE	EST-01	TECNICO EM RADIOLOGIA	Graduacao Niv Sup Comple(T)	S/nivel funcao	ADIC. DE INSALUBRIDADE	6.231,51
ATIVO PERMANENTE	EST-01	TECNICO EM RADIOLOGIA	Graduacao Niv Sup Comple(T)	S/nivel funcao	IQ - 25% - LEI 11.091/05 AT	7.789,38
ATIVO PERMANENTE	EST-01	TECNICO EM RADIOLOGIA	Graduacao Niv Sup Comple(T)	S/nivel funcao	VENCIMENTO BASICO	31.157,65
ATIVO PERMANENTE	EST-01	TECNICO EM RADIOLOGIA	Especializacao Niv Sup(T)	S/nivel funcao	ADIC. DE INSALUBRIDADE	570,32
ATIVO PERMANENTE	EST-01	TECNICO EM RADIOLOGIA	Especializacao Niv Sup(T)	S/nivel funcao	IQ - 30% - LEI 11.091/05 AT	855,48
ATIVO PERMANENTE	EST-01	TECNICO EM RADIOLOGIA	Especializacao Niv Sup(T)	S/nivel funcao	VENCIMENTO BASICO	2.851,61
ATIVO PERMANENTE	EST-01	PROFESSOR DO MAGISTERIO SUPERI	Doutorado(T)	S/nivel funcao	RT - RETRIB. POR TITULAÇÃO AT	81.920,76
ATIVO PERMANENTE	EST-01	PROFESSOR DO MAGISTERIO SUPERI	Doutorado(T)	S/nivel funcao	VENCIMENTO BASICO	71.235,36
ATIVO PERMANENTE	EST-01	PROFESSOR DO MAGISTERIO SUPERI	Doutorado(T)	S/nivel funcao	ADIC. DE INSALUBRIDADE	9.260,52
ATIVO PERMANENTE	EST-01	PROFESSOR DO MAGISTERIO SUPERI	Doutorado(T)	S/nivel funcao	RT - RETRIB. POR TITULAÇÃO AT	106.496,88
ATIVO PERMANENTE	EST-01	PROFESSOR DO MAGISTERIO SUPERI	Doutorado(T)	S/nivel funcao	VENCIMENTO BASICO	92.606,04
ATIVO PERMANENTE	EST-01	PROFESSOR DO MAGISTERIO SUPERI	Doutorado(T)	S/nivel funcao	RT - RETRIB. POR TITULAÇÃO AT	73.007,37
ATIVO PERMANENTE	EST-01	PROFESSOR DO MAGISTERIO SUPERI	Doutorado(T)	S/nivel funcao	SUBSTITUICAO/INTERINO	491,59
ATIVO PERMANENTE	EST-01	PROFESSOR DO MAGISTERIO SUPERI	Doutorado(T)	S/nivel funcao	VENCIMENTO BASICO	63.484,71
ATIVO PERMANENTE	EST-01	PROFESSOR DO MAGISTERIO SUPERI	Doutorado(T)	S/nivel funcao	RT - RETRIB. POR TITULAÇÃO AT	68.452,52
ATIVO PERMANENTE	EST-01	PROFESSOR DO MAGISTERIO SUPERI	Doutorado(T)	S/nivel funcao	SUBSTITUICAO/INTERINO	1.179,81
ATIVO PERMANENTE	EST-01	PROFESSOR DO MAGISTERIO SUPERI	Doutorado(T)	S/nivel funcao	VENCIMENTO BASICO	59.523,96
ATIVO PERMANENTE	EST-01	PROFESSOR DO MAGISTERIO SUPERI	Mestrado(T)	S/nivel funcao	RT - RETRIB. POR TITULAÇÃO AT	8.904,48
ATIVO PERMANENTE	EST-01	PROFESSOR DO MAGISTERIO SUPERI	Mestrado(T)	S/nivel funcao	VENCIMENTO BASICO	35.617,68
ATIVO PERMANENTE	EST-01	PROFESSOR DO MAGISTERIO SUPERI	Doutorado(T)	S/nivel funcao	ADIC. DE INSALUBRIDADE	12.221,58
ATIVO PERMANENTE	EST-01	PROFESSOR DO MAGISTERIO SUPERI	Doutorado(T)	S/nivel funcao	RT - RETRIB. POR TITULAÇÃO AT	70.274,46
ATIVO PERMANENTE	EST-01	PROFESSOR DO MAGISTERIO SUPERI	Doutorado(T)	S/nivel funcao	VENCIMENTO BASICO	61.108,26
ATIVO PERMANENTE	EST-01	PROFESSOR DO MAGISTERIO SUPERI	Doutorado(T)	FUC-0001	COMIS.COORD.CURSO	11.798,16
ATIVO PERMANENTE	EST-01	PROFESSOR DO MAGISTERIO SUPERI	Doutorado(T)	FUC-0001	RT - RETRIB. POR TITULAÇÃO AT	33.017,60
ATIVO PERMANENTE	EST-01	PROFESSOR DO MAGISTERIO SUPERI	Doutorado(T)	FUC-0001	VENCIMENTO BASICO	38.281,25
ATIVO PERMANENTE	EST-01	PROFESSOR DO MAGISTERIO SUPERI	Doutorado(T)	S/nivel funcao	ADIC. DE INSALUBRIDADE	3.293,04
ATIVO PERMANENTE	EST-01	PROFESSOR DO MAGISTERIO SUPERI	Doutorado(T)	S/nivel funcao	RT - RETRIB. POR TITULAÇÃO AT	18.935,04
ATIVO PERMANENTE	EST-01	PROFESSOR DO MAGISTERIO SUPERI	Doutorado(T)	S/nivel funcao	VENCIMENTO BASICO	32.930,52
ATIVO PERMANENTE	EST-01	MEDICO-AREA	Mestrado(T)	S/nivel funcao	ADIC. DE INSALUBRIDADE	13.114,92
ATIVO PERMANENTE	EST-01	MEDICO-AREA	Mestrado(T)	S/nivel funcao	IQ - 52% - LEI 11.091/05 AT	68.197,56
ATIVO PERMANENTE	EST-01	MEDICO-AREA	Mestrado(T)	S/nivel funcao	VENCIMENTO BASICO	131.149,20
ATIVO PERMANENTE	EST-01	MEDICO-AREA	Mestrado(T)	S/nivel funcao	ADIC. DE INSALUBRIDADE	15.915,24
ATIVO PERMANENTE	EST-01	MEDICO-AREA	Mestrado(T)	S/nivel funcao	IQ - 52% - LEI 11.091/05 AT	82.759,32
ATIVO PERMANENTE	EST-01	MEDICO-AREA	Mestrado(T)	S/nivel funcao	VB.COMP.ART.15 L11091/05 AT	355,20
ATIVO PERMANENTE	EST-01	MEDICO-AREA	Mestrado(T)	S/nivel funcao	VENCIMENTO BASICO	158.797,44
ATIVO PERMANENTE	EST-01	AUX EM ADMINISTRACAO	Graduacao Niv Sup Comple(T)	S/nivel funcao	IQ - 25% - LEI 11.091/05 AT	524,93

Apêndice 2 - Relação de Servidores com Remuneração - 2020

SITUAÇÃO VÍNCULO	SITUAÇÃO	CARGO	ESCOLARIDADE	NÍVEL	RUBRICA	REMUNERAÇÃO
ATIVO PERMANENTE	EST-01	AUX EM ADMINISTRACAO	Graduacao Niv Sup Comple(T)	S/nivel funcao	VENCIMENTO BASICO	2.099,74
ATIVO PERMANENTE	EST-01	AUX EM ADMINISTRACAO	Pos-Graduacao(T)	S/nivel funcao	IQ - 30% - LEI 11.091/05 AT	7.430,02
ATIVO PERMANENTE	EST-01	AUX EM ADMINISTRACAO	Pos-Graduacao(T)	S/nivel funcao	VENCIMENTO BASICO	24.766,84
ATIVO PERMANENTE	EST-01	PROFESSOR DO MAGISTERIO SUPERI	Doutorado(T)	S/nivel funcao	RT - RETRIB. POR TITULAÇÃO AT	79.295,06
ATIVO PERMANENTE	EST-01	PROFESSOR DO MAGISTERIO SUPERI	Doutorado(T)	S/nivel funcao	VENCIMENTO BASICO	68.952,16
ATIVO PERMANENTE	EST-01	PROFESSOR DO MAGISTERIO SUPERI	Especializacao Niv Sup(T)	S/nivel funcao	ADIC. DE INSALUBRIDADE	3.756,96
ATIVO PERMANENTE	EST-01	PROFESSOR DO MAGISTERIO SUPERI	Especializacao Niv Sup(T)	S/nivel funcao	RT - RETRIB. POR TITULAÇÃO AT	5.635,56
ATIVO PERMANENTE	EST-01	PROFESSOR DO MAGISTERIO SUPERI	Especializacao Niv Sup(T)	S/nivel funcao	VENCIMENTO BASICO	37.570,20
ATIVO PERMANENTE	EST-01	PROFESSOR DO MAGISTERIO SUPERI	Doutorado(T)	S/nivel funcao	ADIC. DE INSALUBRIDADE	11.282,33
ATIVO PERMANENTE	EST-01	PROFESSOR DO MAGISTERIO SUPERI	Doutorado(T)	S/nivel funcao	RT - RETRIB. POR TITULAÇÃO AT	70.274,46
ATIVO PERMANENTE	EST-01	PROFESSOR DO MAGISTERIO SUPERI	Doutorado(T)	S/nivel funcao	VENCIMENTO BASICO	61.108,26
ATIVO PERMANENTE	EST-01	PROFESSOR DO MAGISTERIO SUPERI	Doutorado(T)	S/nivel funcao	ADIC. DE INSALUBRIDADE	11.746,29
ATIVO PERMANENTE	EST-01	PROFESSOR DO MAGISTERIO SUPERI	Doutorado(T)	S/nivel funcao	RT - RETRIB. POR TITULAÇÃO AT	67.541,55
ATIVO PERMANENTE	EST-01	PROFESSOR DO MAGISTERIO SUPERI	Doutorado(T)	S/nivel funcao	VENCIMENTO BASICO	58.731,81
ATIVO PERMANENTE	EST-01	MEDICO-AREA	Mestrado(T)	S/nivel funcao	ADIC. DE INSALUBRIDADE	1.910,46
ATIVO PERMANENTE	EST-01	MEDICO-AREA	Mestrado(T)	S/nivel funcao	IQ - 52% - LEI 11.091/05 AT	9.934,38
ATIVO PERMANENTE	EST-01	MEDICO-AREA	Mestrado(T)	S/nivel funcao	VENCIMENTO BASICO	19.104,60
ATIVO PERMANENTE	EST-01	MEDICO-AREA	Doutorado(T)	S/nivel funcao	ADIC. DE INSALUBRIDADE	5.830,70
ATIVO PERMANENTE	EST-01	MEDICO-AREA	Doutorado(T)	S/nivel funcao	IQ - 75% - LEI 11.091/05 AT	43.730,43
ATIVO PERMANENTE	EST-01	MEDICO-AREA	Doutorado(T)	S/nivel funcao	VENCIMENTO BASICO	58.307,24
ATIVO PERMANENTE	EST-01	PROFESSOR ENS BASICO TECN TECN	Mestre+Rsc-III Lei 12772/12	S/nivel funcao	RT - RSC LEI 12.772/12 AT	110.756,76
ATIVO PERMANENTE	EST-01	PROFESSOR ENS BASICO TECN TECN	Mestre+Rsc-III Lei 12772/12	S/nivel funcao	VENCIMENTO BASICO	96.310,32
ATIVO PERMANENTE	EST-01	PROFESSOR DO MAGISTERIO SUPERI	Doutorado(T)	S/nivel funcao	ADIC. DE INSALUBRIDADE	22.917,12
ATIVO PERMANENTE	EST-01	PROFESSOR DO MAGISTERIO SUPERI	Doutorado(T)	S/nivel funcao	RT - RETRIB. POR TITULAÇÃO AT	131.774,04
ATIVO PERMANENTE	EST-01	PROFESSOR DO MAGISTERIO SUPERI	Doutorado(T)	S/nivel funcao	VENCIMENTO BASICO	114.586,08
ATIVO PERMANENTE	EST-01	PROFESSOR DO MAGISTERIO SUPERI	Mestrado(T)	S/nivel funcao	ADIC. DE INSALUBRIDADE	9.220,56
ATIVO PERMANENTE	EST-01	PROFESSOR DO MAGISTERIO SUPERI	Mestrado(T)	S/nivel funcao	RT - RETRIB. POR TITULAÇÃO AT	17.288,52
ATIVO PERMANENTE	EST-01	PROFESSOR DO MAGISTERIO SUPERI	Mestrado(T)	S/nivel funcao	VENCIMENTO BASICO	46.102,80
ATIVO PERMANENTE	EST-01	PROFESSOR DO MAGISTERIO SUPERI	Doutorado(T)	S/nivel funcao	RT - RETRIB. POR TITULAÇÃO AT	81.920,76
ATIVO PERMANENTE	EST-01	PROFESSOR DO MAGISTERIO SUPERI	Doutorado(T)	S/nivel funcao	VENCIMENTO BASICO	71.235,36
ATIVO PERMANENTE	EST-01	PROFESSOR DO MAGISTERIO SUPERI	Doutorado(T)	S/nivel funcao	ADIC. DE INSALUBRIDADE	7.058,10
ATIVO PERMANENTE	EST-01	PROFESSOR DO MAGISTERIO SUPERI	Doutorado(T)	S/nivel funcao	RT - RETRIB. POR TITULAÇÃO AT	60.876,32
ATIVO PERMANENTE	EST-01	PROFESSOR DO MAGISTERIO SUPERI	Doutorado(T)	S/nivel funcao	VENCIMENTO BASICO	70.581,28
ATIVO PERMANENTE	EST-01	PROFESSOR DO MAGISTERIO SUPERI	Doutorado(T)	S/nivel funcao	RT - RETRIB. POR TITULAÇÃO AT	119.026,64
ATIVO PERMANENTE	EST-01	PROFESSOR DO MAGISTERIO SUPERI	Doutorado(T)	S/nivel funcao	VENCIMENTO BASICO	103.501,38
ATIVO PERMANENTE	EST-01	PROFESSOR DO MAGISTERIO SUPERI	Doutorado(T)	S/nivel funcao	ADIC. DE INSALUBRIDADE	6.281,34
ATIVO PERMANENTE	EST-01	PROFESSOR DO MAGISTERIO SUPERI	Doutorado(T)	S/nivel funcao	RT - RETRIB. POR TITULAÇÃO AT	72.235,83
ATIVO PERMANENTE	EST-01	PROFESSOR DO MAGISTERIO SUPERI	Doutorado(T)	S/nivel funcao	VENCIMENTO BASICO	62.813,79
ATIVO PERMANENTE	EST-01	MEDICO-AREA	Mestrado(T)	S/nivel funcao	ADIC. DE INSALUBRIDADE	14.709,96
ATIVO PERMANENTE	EST-01	MEDICO-AREA	Mestrado(T)	S/nivel funcao	IQ - 52% - LEI 11.091/05 AT	76.491,84
ATIVO PERMANENTE	EST-01	MEDICO-AREA	Mestrado(T)	S/nivel funcao	VENCIMENTO BASICO	147.099,84
ATIVO PERMANENTE	EST-01	PROFESSOR DO MAGISTERIO SUPERI	Doutorado(T)	S/nivel funcao	ADIC. DE INSALUBRIDADE	5.952,32
ATIVO PERMANENTE	EST-01	PROFESSOR DO MAGISTERIO SUPERI	Doutorado(T)	S/nivel funcao	RT - RETRIB. POR TITULAÇÃO AT	68.452,52
ATIVO PERMANENTE	EST-01	PROFESSOR DO MAGISTERIO SUPERI	Doutorado(T)	S/nivel funcao	SUBSTITUICAO/INTERINO	1.671,41
ATIVO PERMANENTE	EST-01	PROFESSOR DO MAGISTERIO SUPERI	Doutorado(T)	S/nivel funcao	VENCIMENTO BASICO	59.523,96

Apêndice 2 - Relação de Servidores com Remuneração - 2020

SITUAÇÃO VÍNCULO	SITUAÇÃO	CARGO	ESCOLARIDADE	NÍVEL	RUBRICA	REMUNERAÇÃO
ATIVO PERMANENTE	EST-01	TEC DE TECNOLOGIA DA INFORMACA	Graduacao Niv Sup Comple(T)	S/nivel funcao	IQ - 25% - LEI 11.091/05 AT	8.397,24
ATIVO PERMANENTE	EST-01	TEC DE TECNOLOGIA DA INFORMACA	Graduacao Niv Sup Comple(T)	S/nivel funcao	VENCIMENTO BASICO	33.589,14
ATIVO PERMANENTE	EST-01	TECNICO EM ASSUNTOS EDUCACIONA	Mestrado(T)	S/nivel funcao	IQ - 52% - LEI 11.091/05 AT	29.654,80
ATIVO PERMANENTE	EST-01	TECNICO EM ASSUNTOS EDUCACIONA	Mestrado(T)	S/nivel funcao	VENCIMENTO BASICO	57.028,48
ATIVO PERMANENTE	EST-01	PROFESSOR DO MAGISTERIO SUPERI	Doutorado(T)	FUC-0001	COMIS.COORD.CURSO	3.932,72
ATIVO PERMANENTE	EST-01	PROFESSOR DO MAGISTERIO SUPERI	Doutorado(T)	FUC-0001	RT - RETRIB. POR TITULAÇÃO AT	21.602,88
ATIVO PERMANENTE	EST-01	PROFESSOR DO MAGISTERIO SUPERI	Doutorado(T)	FUC-0001	VENCIMENTO BASICO	18.785,12
ATIVO PERMANENTE	EST-01	PROFESSOR DO MAGISTERIO SUPERI	Doutorado(T)	S/nivel funcao	RT - RETRIB. POR TITULAÇÃO AT	43.205,76
ATIVO PERMANENTE	EST-01	PROFESSOR DO MAGISTERIO SUPERI	Doutorado(T)	S/nivel funcao	SUBSTITUICAO/INTERINO	917,63
ATIVO PERMANENTE	EST-01	PROFESSOR DO MAGISTERIO SUPERI	Doutorado(T)	S/nivel funcao	VENCIMENTO BASICO	37.570,24
ATIVO PERMANENTE	EST-01	PROFESSOR DO MAGISTERIO SUPERI	Doutorado(T)	S/nivel funcao	RT - RETRIB. POR TITULAÇÃO AT	63.265,56
ATIVO PERMANENTE	EST-01	PROFESSOR DO MAGISTERIO SUPERI	Doutorado(T)	S/nivel funcao	VENCIMENTO BASICO	55.013,52
ATIVO PERMANENTE	EST-01	PROFESSOR DO MAGISTERIO SUPERI	Doutorado(T)	S/nivel funcao	RT - RETRIB. POR TITULAÇÃO AT	71.185,43
ATIVO PERMANENTE	EST-01	PROFESSOR DO MAGISTERIO SUPERI	Doutorado(T)	S/nivel funcao	VENCIMENTO BASICO	61.900,41
ATIVO PERMANENTE	EST-01	AUX EM ADMINISTRACAO	Pos-Graduacao(T)	S/nivel funcao	IQ - 30% - LEI 11.091/05 AT	7.909,67
ATIVO PERMANENTE	EST-01	AUX EM ADMINISTRACAO	Pos-Graduacao(T)	S/nivel funcao	VENCIMENTO BASICO	26.365,67
ATIVO PERMANENTE	EST-01	PROFESSOR DO MAGISTERIO SUPERI	Doutorado(T)	FUC-0001	ADIC. DE INSALUBRIDADE	6.269,20
ATIVO PERMANENTE	EST-01	PROFESSOR DO MAGISTERIO SUPERI	Doutorado(T)	FUC-0001	COMIS.COORD.CURSO	11.798,16
ATIVO PERMANENTE	EST-01	PROFESSOR DO MAGISTERIO SUPERI	Doutorado(T)	FUC-0001	RT - RETRIB. POR TITULAÇÃO AT	72.096,40
ATIVO PERMANENTE	EST-01	PROFESSOR DO MAGISTERIO SUPERI	Doutorado(T)	FUC-0001	VENCIMENTO BASICO	62.692,56
ATIVO PERMANENTE	EST-01	PROFESSOR DO MAGISTERIO SUPERI	Mestrado(T)	S/nivel funcao	RT - RETRIB. POR TITULAÇÃO AT	26.835,84
ATIVO PERMANENTE	EST-01	PROFESSOR DO MAGISTERIO SUPERI	Mestrado(T)	S/nivel funcao	VENCIMENTO BASICO	53.671,68
ATIVO PERMANENTE	EST-01	PROFESSOR DO MAGISTERIO SUPERI	Doutorado(T)	S/nivel funcao	ADIC. DE INSALUBRIDADE	6.189,98
ATIVO PERMANENTE	EST-01	PROFESSOR DO MAGISTERIO SUPERI	Doutorado(T)	S/nivel funcao	RT - RETRIB. POR TITULAÇÃO AT	71.185,43
ATIVO PERMANENTE	EST-01	PROFESSOR DO MAGISTERIO SUPERI	Doutorado(T)	S/nivel funcao	VENCIMENTO BASICO	61.900,41
ATIVO PERMANENTE	EST-01	PROFESSOR DO MAGISTERIO SUPERI	Doutorado(T)	S/nivel funcao	ADIC. DE INSALUBRIDADE	6.031,54
ATIVO PERMANENTE	EST-01	PROFESSOR DO MAGISTERIO SUPERI	Doutorado(T)	S/nivel funcao	RT - RETRIB. POR TITULAÇÃO AT	69.363,49
ATIVO PERMANENTE	EST-01	PROFESSOR DO MAGISTERIO SUPERI	Doutorado(T)	S/nivel funcao	VENCIMENTO BASICO	60.316,11
ATIVO PERMANENTE	EST-01	TEC EM ELETROELETRONICA	Especializacao Niv Sup(T)	S/nivel funcao	ADIC. DE INSALUBRIDADE	3.010,70
ATIVO PERMANENTE	EST-01	TEC EM ELETROELETRONICA	Especializacao Niv Sup(T)	S/nivel funcao	IQ - 30% - LEI 11.091/05 AT	9.032,16
ATIVO PERMANENTE	EST-01	TEC EM ELETROELETRONICA	Especializacao Niv Sup(T)	S/nivel funcao	VENCIMENTO BASICO	30.107,35
ATIVO PERMANENTE	EST-01	TEC EM ELETROELETRONICA	Mestrado(T)	S/nivel funcao	ADIC. DE INSALUBRIDADE	285,16
ATIVO PERMANENTE	EST-01	TEC EM ELETROELETRONICA	Mestrado(T)	S/nivel funcao	IQ - 52% - LEI 11.091/05 AT	1.482,83
ATIVO PERMANENTE	EST-01	TEC EM ELETROELETRONICA	Mestrado(T)	S/nivel funcao	VENCIMENTO BASICO	2.851,61
ATIVO PERMANENTE	EST-01	TECNICO DE LABORATORIO AREA	Tecnico Niv Med Completo(T)	S/nivel funcao	ADIC. DE INSALUBRIDADE	3.295,86
ATIVO PERMANENTE	EST-01	TECNICO DE LABORATORIO AREA	Tecnico Niv Med Completo(T)	S/nivel funcao	VENCIMENTO BASICO	32.958,96
ATIVO PERMANENTE	EST-01	PROFESSOR DO MAGISTERIO SUPERI	Doutorado(T)	S/nivel funcao	ADIC. DE INSALUBRIDADE	10.734,24
ATIVO PERMANENTE	EST-01	PROFESSOR DO MAGISTERIO SUPERI	Doutorado(T)	S/nivel funcao	RT - RETRIB. POR TITULAÇÃO AT	61.722,48
ATIVO PERMANENTE	EST-01	PROFESSOR DO MAGISTERIO SUPERI	Doutorado(T)	S/nivel funcao	VENCIMENTO BASICO	53.671,68
ATIVO PERMANENTE	EST-01	TECNICO EM AGROPECUARIA	Mestrado(T)	S/nivel funcao	ADIC. DE INSALUBRIDADE	6.570,37
ATIVO PERMANENTE	EST-01	TECNICO EM AGROPECUARIA	Mestrado(T)	S/nivel funcao	IQ - 52% - LEI 11.091/05 AT	17.082,92
ATIVO PERMANENTE	EST-01	TECNICO EM AGROPECUARIA	Mestrado(T)	S/nivel funcao	VENCIMENTO BASICO	32.851,92
ATIVO PERMANENTE	EST-01	PROFESSOR DO MAGISTERIO SUPERI	Doutorado(T)	S/nivel funcao	RT - RETRIB. POR TITULAÇÃO AT	61.722,48
ATIVO PERMANENTE	EST-01	PROFESSOR DO MAGISTERIO SUPERI	Doutorado(T)	S/nivel funcao	VENCIMENTO BASICO	53.671,68
ATIVO PERMANENTE	EST-01	ENFERMEIRO-AREA	Especializacao Niv Sup(T)	S/nivel funcao	ADIC. DE INSALUBRIDADE	8.249,52

Apêndice 2 - Relação de Servidores com Remuneração - 2020

SITUAÇÃO VÍNCULO	SITUAÇÃO	CARGO	ESCOLARIDADE	NÍVEL	RUBRICA	REMUNERAÇÃO
ATIVO PERMANENTE	EST-01	ENFERMEIRO-AREA	Especializacao Niv Sup(T)	S/nivel funcao	IQ - 30% - LEI 11.091/05 AT	24.748,56
ATIVO PERMANENTE	EST-01	ENFERMEIRO-AREA	Especializacao Niv Sup(T)	S/nivel funcao	VENCIMENTO BASICO	82.495,20
ATIVO PERMANENTE	EST-01	PROFESSOR DO MAGISTERIO SUPERI	Mestrado(T)	S/nivel funcao	ADIC. DE INSALUBRIDADE	4.329,90
ATIVO PERMANENTE	EST-01	PROFESSOR DO MAGISTERIO SUPERI	Mestrado(T)	S/nivel funcao	RT - RETRIB. POR TITULAÇÃO AT	28.694,28
ATIVO PERMANENTE	EST-01	PROFESSOR DO MAGISTERIO SUPERI	Mestrado(T)	S/nivel funcao	VENCIMENTO BASICO	57.388,52
ATIVO PERMANENTE	EST-01	PROFESSOR DO MAGISTERIO SUPERI	Especializacao Niv Sup(T)	S/nivel funcao	RT - RETRIB. POR TITULAÇÃO AT	3.310,89
ATIVO PERMANENTE	EST-01	PROFESSOR DO MAGISTERIO SUPERI	Especializacao Niv Sup(T)	S/nivel funcao	VENCIMENTO BASICO	22.072,49
ATIVO PERMANENTE	EST-01	PROFESSOR DO MAGISTERIO SUPERI	Doutorado(T)	S/nivel funcao	RT - RETRIB. POR TITULAÇÃO AT	14.176,90
ATIVO PERMANENTE	EST-01	PROFESSOR DO MAGISTERIO SUPERI	Doutorado(T)	S/nivel funcao	VENCIMENTO BASICO	16.436,95
ATIVO PERMANENTE	EST-01	PROFESSOR DO MAGISTERIO SUPERI	Doutorado(T)	FUC-0001	ADIC. DE INSALUBRIDADE	5.873,10
ATIVO PERMANENTE	EST-01	PROFESSOR DO MAGISTERIO SUPERI	Doutorado(T)	FUC-0001	COMIS.COORD.CURSO	11.798,16
ATIVO PERMANENTE	EST-01	PROFESSOR DO MAGISTERIO SUPERI	Doutorado(T)	FUC-0001	RT - RETRIB. POR TITULAÇÃO AT	67.541,55
ATIVO PERMANENTE	EST-01	PROFESSOR DO MAGISTERIO SUPERI	Doutorado(T)	FUC-0001	VENCIMENTO BASICO	58.731,81
ATIVO PERMANENTE	EST-01	PROFESSOR DO MAGISTERIO SUPERI	Mestrado(T)	S/nivel funcao	ABONO DE PERMANENCIA EC 41/03	13.154,70
ATIVO PERMANENTE	EST-01	PROFESSOR DO MAGISTERIO SUPERI	Mestrado(T)	S/nivel funcao	RT - RETRIB. POR TITULAÇÃO AT	35.617,68
ATIVO PERMANENTE	EST-01	PROFESSOR DO MAGISTERIO SUPERI	Mestrado(T)	S/nivel funcao	VENCIMENTO BASICO	71.235,36
ATIVO PERMANENTE	EST-01	TECNICO DE LABORATORIO AREA	Doutorado(T)	S/nivel funcao	ADIC. DE INSALUBRIDADE	1.928,29
ATIVO PERMANENTE	EST-01	TECNICO DE LABORATORIO AREA	Doutorado(T)	S/nivel funcao	IQ - 75% - LEI 11.091/05 AT	14.462,46
ATIVO PERMANENTE	EST-01	TECNICO DE LABORATORIO AREA	Doutorado(T)	S/nivel funcao	VENCIMENTO BASICO	19.283,32
ATIVO PERMANENTE	EST-01	PROFESSOR DO MAGISTERIO SUPERI	Mestrado(T)	S/nivel funcao	RT - RETRIB. POR TITULAÇÃO AT	14.088,84
ATIVO PERMANENTE	EST-01	PROFESSOR DO MAGISTERIO SUPERI	Mestrado(T)	S/nivel funcao	VENCIMENTO BASICO	37.570,20
ATIVO PERMANENTE	EST-01	PROFESSOR DO MAGISTERIO SUPERI	Especializacao Niv Sup(T)	S/nivel funcao	RT - RETRIB. POR TITULAÇÃO AT	2.683,56
ATIVO PERMANENTE	EST-01	PROFESSOR DO MAGISTERIO SUPERI	Especializacao Niv Sup(T)	S/nivel funcao	VENCIMENTO BASICO	26.835,84
ATIVO PERMANENTE	EST-01	PROFESSOR DO MAGISTERIO SUPERI	Doutorado(T)	S/nivel funcao	RT - RETRIB. POR TITULAÇÃO AT	75.740,28
ATIVO PERMANENTE	EST-01	PROFESSOR DO MAGISTERIO SUPERI	Doutorado(T)	S/nivel funcao	VENCIMENTO BASICO	65.861,16
ATIVO PERMANENTE	EST-01	PROFESSOR DO MAGISTERIO SUPERI	Especializacao Niv Sup(T)	S/nivel funcao	RT - RETRIB. POR TITULAÇÃO AT	5.635,56
ATIVO PERMANENTE	EST-01	PROFESSOR DO MAGISTERIO SUPERI	Especializacao Niv Sup(T)	S/nivel funcao	VENCIMENTO BASICO	37.570,20
ATIVO PERMANENTE	EST-01	PROFESSOR DO MAGISTERIO SUPERI	Doutorado(T)	S/nivel funcao	ADIC. DE INSALUBRIDADE	11.746,29
ATIVO PERMANENTE	EST-01	PROFESSOR DO MAGISTERIO SUPERI	Doutorado(T)	S/nivel funcao	RT - RETRIB. POR TITULAÇÃO AT	67.541,55
ATIVO PERMANENTE	EST-01	PROFESSOR DO MAGISTERIO SUPERI	Doutorado(T)	S/nivel funcao	VENCIMENTO BASICO	58.731,81
ATIVO PERMANENTE	EST-01	PROFESSOR DO MAGISTERIO SUPERI	Doutorado(T)	S/nivel funcao	RT - RETRIB. POR TITULAÇÃO AT	66.373,40
ATIVO PERMANENTE	EST-01	PROFESSOR DO MAGISTERIO SUPERI	Doutorado(T)	S/nivel funcao	VENCIMENTO BASICO	57.716,02
ATIVO PERMANENTE	EST-01	TECNICO DE LABORATORIO AREA	Doutorado(T)	S/nivel funcao	ADIC. DE INSALUBRIDADE	1.140,64
ATIVO PERMANENTE	EST-01	TECNICO DE LABORATORIO AREA	Doutorado(T)	S/nivel funcao	IQ - 75% - LEI 11.091/05 AT	4.277,40
ATIVO PERMANENTE	EST-01	TECNICO DE LABORATORIO AREA	Doutorado(T)	S/nivel funcao	VENCIMENTO BASICO	5.703,22
ATIVO PERMANENTE	EST-01	TECNICO DE LABORATORIO AREA	Nível Médio(T)	S/nivel funcao	ADIC. DE INSALUBRIDADE	5.325,11
ATIVO PERMANENTE	EST-01	TECNICO DE LABORATORIO AREA	Nível Médio(T)	S/nivel funcao	IQ - 52% - LEI 11.091/05 AT	13.845,23
ATIVO PERMANENTE	EST-01	TECNICO DE LABORATORIO AREA	Nível Médio(T)	S/nivel funcao	VENCIMENTO BASICO	26.625,56
ATIVO PERMANENTE	EST-01	PROFESSOR DO MAGISTERIO SUPERI	Mestrado(T)	S/nivel funcao	RT - RETRIB. POR TITULAÇÃO AT	14.088,84
ATIVO PERMANENTE	EST-01	PROFESSOR DO MAGISTERIO SUPERI	Mestrado(T)	S/nivel funcao	VENCIMENTO BASICO	37.570,20
ATIVO PERMANENTE	EST-01	PROFESSOR DO MAGISTERIO SUPERI	Doutorado(T)	S/nivel funcao	ADIC. DE INSALUBRIDADE	11.271,00
ATIVO PERMANENTE	EST-01	PROFESSOR DO MAGISTERIO SUPERI	Doutorado(T)	S/nivel funcao	RT - RETRIB. POR TITULAÇÃO AT	64.808,64
ATIVO PERMANENTE	EST-01	PROFESSOR DO MAGISTERIO SUPERI	Doutorado(T)	S/nivel funcao	VENCIMENTO BASICO	56.355,36
ATIVO PERMANENTE	EST-01	PROFESSOR DO MAGISTERIO SUPERI	Doutorado(T)	S/nivel funcao	ADIC. DE INSALUBRIDADE	11.746,29
ATIVO PERMANENTE	EST-01	PROFESSOR DO MAGISTERIO SUPERI	Doutorado(T)	S/nivel funcao	RT - RETRIB. POR TITULAÇÃO AT	67.541,55

Apêndice 2 - Relação de Servidores com Remuneração - 2020

SITUAÇÃO VÍNCULO	SITUAÇÃO	CARGO	ESCOLARIDADE	NÍVEL	RUBRICA	REMUNERAÇÃO
ATIVO PERMANENTE	EST-01	PROFESSOR DO MAGISTERIO SUPERI	Doutorado(T)	S/nivel funcao	VENCIMENTO BASICO	58.731,81
ATIVO PERMANENTE	EST-01	PROFESSOR DO MAGISTERIO SUPERI	Doutorado(T)	FUC-0001	COMIS.COORD.CURSO	11.798,16
ATIVO PERMANENTE	EST-01	PROFESSOR DO MAGISTERIO SUPERI	Doutorado(T)	FUC-0001	RT - RETRIB. POR TITULAÇÃO AT	67.541,55
ATIVO PERMANENTE	EST-01	PROFESSOR DO MAGISTERIO SUPERI	Doutorado(T)	FUC-0001	VENCIMENTO BASICO	58.731,81
ATIVO PERMANENTE	EST-01	TECNICO EM ASSUNTOS EDUCACIONA	Especializacao Niv Sup(T)	S/nivel funcao	IQ - 30% - LEI 11.091/05 AT	16.462,50
ATIVO PERMANENTE	EST-01	TECNICO EM ASSUNTOS EDUCACIONA	Especializacao Niv Sup(T)	S/nivel funcao	VENCIMENTO BASICO	54.875,20
ATIVO PERMANENTE	EST-01	PSICOLOGO-AREA	Graduacao Niv Sup Comple(T)	S/nivel funcao	VENCIMENTO BASICO	4.513,12
ATIVO PERMANENTE	EST-01	PSICOLOGO-AREA	Especializacao Niv Sup(T)	S/nivel funcao	IQ - 30% - LEI 11.091/05 AT	15.210,03
ATIVO PERMANENTE	EST-01	PSICOLOGO-AREA	Especializacao Niv Sup(T)	S/nivel funcao	VENCIMENTO BASICO	50.700,38
ATIVO PERMANENTE	EST-01	PROFESSOR DO MAGISTERIO SUPERI	Doutorado(T)	S/nivel funcao	RT - RETRIB. POR TITULAÇÃO AT	61.722,48
ATIVO PERMANENTE	EST-01	PROFESSOR DO MAGISTERIO SUPERI	Doutorado(T)	S/nivel funcao	VENCIMENTO BASICO	53.671,68
ATIVO PERMANENTE	EST-01	PROFESSOR DO MAGISTERIO SUPERI	Mestrado(T)	S/nivel funcao	RT - RETRIB. POR TITULAÇÃO AT	28.177,68
ATIVO PERMANENTE	EST-01	PROFESSOR DO MAGISTERIO SUPERI	Mestrado(T)	S/nivel funcao	VENCIMENTO BASICO	56.355,36
ATIVO PERMANENTE	EST-01	ZOOTECNISTA	Mestrado(T)	S/nivel funcao	ADIC. DE INSALUBRIDADE	5.450,92
ATIVO PERMANENTE	EST-01	ZOOTECNISTA	Mestrado(T)	S/nivel funcao	IQ - 52% - LEI 11.091/05 AT	28.344,88
ATIVO PERMANENTE	EST-01	ZOOTECNISTA	Mestrado(T)	S/nivel funcao	VENCIMENTO BASICO	54.509,46
ATIVO PERMANENTE	EST-01	TECNICO DE LABORATORIO AREA	Graduacao Niv Sup Comple(T)	S/nivel funcao	ADIC. DE INSALUBRIDADE	3.190,40
ATIVO PERMANENTE	EST-01	TECNICO DE LABORATORIO AREA	Graduacao Niv Sup Comple(T)	S/nivel funcao	IQ - 25% - LEI 11.091/05 AT	7.976,08
ATIVO PERMANENTE	EST-01	TECNICO DE LABORATORIO AREA	Graduacao Niv Sup Comple(T)	S/nivel funcao	VENCIMENTO BASICO	31.904,64
ATIVO PERMANENTE	EST-01	PROFESSOR DO MAGISTERIO SUPERI	Doutorado(T)	S/nivel funcao	RT - RETRIB. POR TITULAÇÃO AT	81.920,76
ATIVO PERMANENTE	EST-01	PROFESSOR DO MAGISTERIO SUPERI	Doutorado(T)	S/nivel funcao	VENCIMENTO BASICO	71.235,36
ATIVO PERMANENTE	EST-01	PROFESSOR DO MAGISTERIO SUPERI	Doutorado(T)	S/nivel funcao	RT - RETRIB. POR TITULAÇÃO AT	92.297,28
ATIVO PERMANENTE	EST-01	PROFESSOR DO MAGISTERIO SUPERI	Doutorado(T)	S/nivel funcao	VENCIMENTO BASICO	80.258,52
ATIVO PERMANENTE	EST-01	PROFESSOR DO MAGISTERIO SUPERI	Mestrado(T)	S/nivel funcao	ADIC. DE INSALUBRIDADE	6.826,63
ATIVO PERMANENTE	EST-01	PROFESSOR DO MAGISTERIO SUPERI	Mestrado(T)	S/nivel funcao	RT - RETRIB. POR TITULAÇÃO AT	8.904,48
ATIVO PERMANENTE	EST-01	PROFESSOR DO MAGISTERIO SUPERI	Mestrado(T)	S/nivel funcao	VENCIMENTO BASICO	35.617,68
ATIVO PERMANENTE	EST-01	PROFESSOR DO MAGISTERIO SUPERI	Doutorado(T)	FUC-0001	ADIC. DE INSALUBRIDADE	802,58
ATIVO PERMANENTE	EST-01	PROFESSOR DO MAGISTERIO SUPERI	Doutorado(T)	FUC-0001	COMIS.COORD.CURSO	229,41
ATIVO PERMANENTE	EST-01	PROFESSOR DO MAGISTERIO SUPERI	Doutorado(T)	FUC-0001	RT - RETRIB. POR TITULAÇÃO AT	9.229,73
ATIVO PERMANENTE	EST-01	PROFESSOR DO MAGISTERIO SUPERI	Doutorado(T)	FUC-0001	VENCIMENTO BASICO	8.025,86
ATIVO PERMANENTE	EST-01	PROFESSOR DO MAGISTERIO SUPERI	Doutorado(T)	S/nivel funcao	ADIC. DE INSALUBRIDADE	8.828,38
ATIVO PERMANENTE	EST-01	PROFESSOR DO MAGISTERIO SUPERI	Doutorado(T)	S/nivel funcao	RT - RETRIB. POR TITULAÇÃO AT	101.527,03
ATIVO PERMANENTE	EST-01	PROFESSOR DO MAGISTERIO SUPERI	Doutorado(T)	S/nivel funcao	VENCIMENTO BASICO	88.284,46
ATIVO PERMANENTE	EST-01	PROFESSOR DO MAGISTERIO SUPERI	Mestrado(T)	S/nivel funcao	RT - RETRIB. POR TITULAÇÃO AT	34.247,76
ATIVO PERMANENTE	EST-01	PROFESSOR DO MAGISTERIO SUPERI	Mestrado(T)	S/nivel funcao	VENCIMENTO BASICO	68.495,52
ATIVO PERMANENTE	EST-01	PROFESSOR DO MAGISTERIO SUPERI	Doutorado(T)	CD-0003	CARGO DE DIRECAO - CD	63.665,16
ATIVO PERMANENTE	EST-01	PROFESSOR DO MAGISTERIO SUPERI	Doutorado(T)	CD-0003	RT - RETRIB. POR TITULAÇÃO AT	117.106,84
ATIVO PERMANENTE	EST-01	PROFESSOR DO MAGISTERIO SUPERI	Doutorado(T)	CD-0003	VENCIMENTO BASICO	101.832,03
ATIVO PERMANENTE	EST-01	PROFESSOR DO MAGISTERIO SUPERI	Doutorado(T)	S/nivel funcao	RT - RETRIB. POR TITULAÇÃO AT	69.917,87
ATIVO PERMANENTE	EST-01	PROFESSOR DO MAGISTERIO SUPERI	Doutorado(T)	S/nivel funcao	VENCIMENTO BASICO	60.798,13
ATIVO PERMANENTE	EST-01	PROFESSOR DO MAGISTERIO SUPERI	Doutorado(T)	FUC-0001	COMIS.COORD.CURSO	11.798,16
ATIVO PERMANENTE	EST-01	PROFESSOR DO MAGISTERIO SUPERI	Doutorado(T)	FUC-0001	RT - RETRIB. POR TITULAÇÃO AT	81.920,76
ATIVO PERMANENTE	EST-01	PROFESSOR DO MAGISTERIO SUPERI	Doutorado(T)	FUC-0001	VENCIMENTO BASICO	71.235,36
ATIVO PERMANENTE	EST-01	PROFESSOR DO MAGISTERIO SUPERI	Doutorado(T)	S/nivel funcao	ADIC. DE INSALUBRIDADE	9.384,00
ATIVO PERMANENTE	EST-01	PROFESSOR DO MAGISTERIO SUPERI	Doutorado(T)	S/nivel funcao	RT - RETRIB. POR TITULAÇÃO AT	107.916,84

Apêndice 2 - Relação de Servidores com Remuneração - 2020

SITUAÇÃO VÍNCULO	SITUAÇÃO	CARGO	ESCOLARIDADE	NÍVEL	RUBRICA	REMUNERAÇÃO
ATIVO PERMANENTE	EST-01	PROFESSOR DO MAGISTERIO SUPERI	Doutorado(T)	S/nivel funcao	VENCIMENTO BASICO	93.840,80
ATIVO PERMANENTE	EST-01	PROFESSOR DO MAGISTERIO SUPERI	Doutorado(T)	S/nivel funcao	ADIC. DE INSALUBRIDADE	10.116,33
ATIVO PERMANENTE	EST-01	PROFESSOR DO MAGISTERIO SUPERI	Doutorado(T)	S/nivel funcao	RT - RETRIB. POR TITULAÇÃO AT	116.338,92
ATIVO PERMANENTE	EST-01	PROFESSOR DO MAGISTERIO SUPERI	Doutorado(T)	S/nivel funcao	VENCIMENTO BASICO	101.164,29
ATIVO PERMANENTE	EST-01	PROFESSOR DO MAGISTERIO SUPERI	Mestrado(T)	S/nivel funcao	RT - RETRIB. POR TITULAÇÃO AT	35.617,68
ATIVO PERMANENTE	EST-01	PROFESSOR DO MAGISTERIO SUPERI	Mestrado(T)	S/nivel funcao	VENCIMENTO BASICO	71.235,36
ATIVO PERMANENTE	EST-01	PROFESSOR DO MAGISTERIO SUPERI	Doutorado(T)	S/nivel funcao	RT - RETRIB. POR TITULAÇÃO AT	106.496,88
ATIVO PERMANENTE	EST-01	PROFESSOR DO MAGISTERIO SUPERI	Doutorado(T)	S/nivel funcao	VENCIMENTO BASICO	92.606,04
ATIVO PERMANENTE	EST-01	PROFESSOR DO MAGISTERIO SUPERI	Doutorado(T)	S/nivel funcao	RT - RETRIB. POR TITULAÇÃO AT	88.747,38
ATIVO PERMANENTE	EST-01	PROFESSOR DO MAGISTERIO SUPERI	Doutorado(T)	S/nivel funcao	VENCIMENTO BASICO	77.171,64
ATIVO PERMANENTE	EST-01	PROFESSOR DO MAGISTERIO SUPERI	Doutorado(T)	CD-0004	CARGO DE DIRECAO - CD	42.637,21
ATIVO PERMANENTE	EST-01	PROFESSOR DO MAGISTERIO SUPERI	Doutorado(T)	CD-0004	RT - RETRIB. POR TITULAÇÃO AT	67.541,55
ATIVO PERMANENTE	EST-01	PROFESSOR DO MAGISTERIO SUPERI	Doutorado(T)	CD-0004	SUBSTITUICAO/INTERINO	968,45
ATIVO PERMANENTE	EST-01	PROFESSOR DO MAGISTERIO SUPERI	Doutorado(T)	CD-0004	VENCIMENTO BASICO	58.731,81
ATIVO PERMANENTE	EST-01	PROFESSOR DO MAGISTERIO SUPERI	Doutorado(T)	FUC-0001	ADIC. DE INSALUBRIDADE	4.630,29
ATIVO PERMANENTE	EST-01	PROFESSOR DO MAGISTERIO SUPERI	Doutorado(T)	FUC-0001	COMIS.COORD.CURSO	2.949,54
ATIVO PERMANENTE	EST-01	PROFESSOR DO MAGISTERIO SUPERI	Doutorado(T)	FUC-0001	RT - RETRIB. POR TITULAÇÃO AT	26.624,22
ATIVO PERMANENTE	EST-01	PROFESSOR DO MAGISTERIO SUPERI	Doutorado(T)	FUC-0001	VENCIMENTO BASICO	23.151,51
ATIVO PERMANENTE	EST-01	PROFESSOR DO MAGISTERIO SUPERI	Doutorado(T)	S/nivel funcao	ADIC. DE INSALUBRIDADE	13.890,87
ATIVO PERMANENTE	EST-01	PROFESSOR DO MAGISTERIO SUPERI	Doutorado(T)	S/nivel funcao	RT - RETRIB. POR TITULAÇÃO AT	79.872,66
ATIVO PERMANENTE	EST-01	PROFESSOR DO MAGISTERIO SUPERI	Doutorado(T)	S/nivel funcao	VENCIMENTO BASICO	69.454,53
ATIVO PERMANENTE	EST-01	PROFESSOR DO MAGISTERIO SUPERI	Doutorado(T)	S/nivel funcao	ADIC. DE INSALUBRIDADE	9.260,52
ATIVO PERMANENTE	EST-01	PROFESSOR DO MAGISTERIO SUPERI	Doutorado(T)	S/nivel funcao	RT - RETRIB. POR TITULAÇÃO AT	106.496,88
ATIVO PERMANENTE	EST-01	PROFESSOR DO MAGISTERIO SUPERI	Doutorado(T)	S/nivel funcao	VENCIMENTO BASICO	92.606,04
ATIVO PERMANENTE	EST-01	PROFESSOR DO MAGISTERIO SUPERI	Doutorado(T)	S/nivel funcao	RT - RETRIB. POR TITULAÇÃO AT	106.496,88
ATIVO PERMANENTE	EST-01	PROFESSOR DO MAGISTERIO SUPERI	Doutorado(T)	S/nivel funcao	VENCIMENTO BASICO	92.606,04
ATIVO PERMANENTE	EST-01	PROFESSOR DO MAGISTERIO SUPERI	Doutorado(T)	FUC-0001	COMIS.COORD.CURSO	7.865,44
ATIVO PERMANENTE	EST-01	PROFESSOR DO MAGISTERIO SUPERI	Doutorado(T)	FUC-0001	RT - RETRIB. POR TITULAÇÃO AT	50.493,52
ATIVO PERMANENTE	EST-01	PROFESSOR DO MAGISTERIO SUPERI	Doutorado(T)	FUC-0001	VENCIMENTO BASICO	43.907,44
ATIVO PERMANENTE	EST-01	PROFESSOR DO MAGISTERIO SUPERI	Doutorado(T)	S/nivel funcao	RT - RETRIB. POR TITULAÇÃO AT	25.246,76
ATIVO PERMANENTE	EST-01	PROFESSOR DO MAGISTERIO SUPERI	Doutorado(T)	S/nivel funcao	VENCIMENTO BASICO	21.953,72
ATIVO PERMANENTE	EST-01	PROFESSOR DO MAGISTERIO SUPERI	Doutorado(T)	S/nivel funcao	ADIC. DE INSALUBRIDADE	19.262,04
ATIVO PERMANENTE	EST-01	PROFESSOR DO MAGISTERIO SUPERI	Doutorado(T)	S/nivel funcao	RT - RETRIB. POR TITULAÇÃO AT	110.756,76
ATIVO PERMANENTE	EST-01	PROFESSOR DO MAGISTERIO SUPERI	Doutorado(T)	S/nivel funcao	VENCIMENTO BASICO	96.310,32
ATIVO PERMANENTE	EST-01	PROFESSOR DO MAGISTERIO SUPERI	Doutorado(T)	S/nivel funcao	RT - RETRIB. POR TITULAÇÃO AT	75.740,28
ATIVO PERMANENTE	EST-01	PROFESSOR DO MAGISTERIO SUPERI	Doutorado(T)	S/nivel funcao	VENCIMENTO BASICO	65.861,16
ATIVO PERMANENTE	EST-01	PROFESSOR DO MAGISTERIO SUPERI	Doutorado(T)	S/nivel funcao	ADIC. DE INSALUBRIDADE	14.484,45
ATIVO PERMANENTE	EST-01	PROFESSOR DO MAGISTERIO SUPERI	Doutorado(T)	S/nivel funcao	RT - RETRIB. POR TITULAÇÃO AT	83.286,06
ATIVO PERMANENTE	EST-01	PROFESSOR DO MAGISTERIO SUPERI	Doutorado(T)	S/nivel funcao	VENCIMENTO BASICO	72.422,61
ATIVO PERMANENTE	EST-01	PROFESSOR DO MAGISTERIO SUPERI	Doutorado(T)	S/nivel funcao	RT - RETRIB. POR TITULAÇÃO AT	119.794,56
ATIVO PERMANENTE	EST-01	PROFESSOR DO MAGISTERIO SUPERI	Doutorado(T)	S/nivel funcao	VENCIMENTO BASICO	104.169,12
ATIVO PERMANENTE	EST-01	PROFESSOR DO MAGISTERIO SUPERI	Doutorado(T)	FUC-0001	COMIS.COORD.CURSO	11.798,16
ATIVO PERMANENTE	EST-01	PROFESSOR DO MAGISTERIO SUPERI	Doutorado(T)	FUC-0001	RT - RETRIB. POR TITULAÇÃO AT	80.870,48
ATIVO PERMANENTE	EST-01	PROFESSOR DO MAGISTERIO SUPERI	Doutorado(T)	FUC-0001	VENCIMENTO BASICO	70.322,08
ATIVO PERMANENTE	EST-01	PROFESSOR DO MAGISTERIO SUPERI	Doutorado(T)	CD-0004	ADIC. DE INSALUBRIDADE	19.262,04

Apêndice 2 - Relação de Servidores com Remuneração - 2020

SITUAÇÃO VÍNCULO	SITUAÇÃO	CARGO	ESCOLARIDADE	NÍVEL	RUBRICA	REMUNERAÇÃO
ATIVO PERMANENTE	EST-01	PROFESSOR DO MAGISTERIO SUPERI	Doutorado(T)	CD-0004	CARGO DE DIRECAO - CD	46.233,12
ATIVO PERMANENTE	EST-01	PROFESSOR DO MAGISTERIO SUPERI	Doutorado(T)	CD-0004	RT - RETRIB. POR TITULAÇÃO AT	110.756,76
ATIVO PERMANENTE	EST-01	PROFESSOR DO MAGISTERIO SUPERI	Doutorado(T)	CD-0004	VENCIMENTO BASICO	96.310,32
ATIVO PERMANENTE	EST-01	SECRETARIO EXECUTIVO	Especializacao Niv Sup(T)	S/nivel funcao	IQ - 30% - LEI 11.091/05 AT	16.827,96
ATIVO PERMANENTE	EST-01	SECRETARIO EXECUTIVO	Especializacao Niv Sup(T)	S/nivel funcao	VENCIMENTO BASICO	56.093,55
ATIVO PERMANENTE	EST-01	PROFESSOR DO MAGISTERIO SUPERI	Doutorado(T)	S/nivel funcao	ADIC. DE INSALUBRIDADE	18.582,90
ATIVO PERMANENTE	EST-01	PROFESSOR DO MAGISTERIO SUPERI	Doutorado(T)	S/nivel funcao	RT - RETRIB. POR TITULAÇÃO AT	106.851,87
ATIVO PERMANENTE	EST-01	PROFESSOR DO MAGISTERIO SUPERI	Doutorado(T)	S/nivel funcao	VENCIMENTO BASICO	92.914,73
ATIVO PERMANENTE	EST-01	PROFESSOR DO MAGISTERIO SUPERI	Doutorado(T)	S/nivel funcao	ADIC. DE INSALUBRIDADE	20.099,22
ATIVO PERMANENTE	EST-01	PROFESSOR DO MAGISTERIO SUPERI	Doutorado(T)	S/nivel funcao	RT - RETRIB. POR TITULAÇÃO AT	115.571,00
ATIVO PERMANENTE	EST-01	PROFESSOR DO MAGISTERIO SUPERI	Doutorado(T)	S/nivel funcao	VENCIMENTO BASICO	100.496,55
ATIVO PERMANENTE	EST-01	TECNICO EM ASSUNTOS EDUCACIONA	Sup compl ou hab legal eqv	S/nivel funcao	IQ - 52% - LEI 11.091/05 AT	39.364,62
ATIVO PERMANENTE	EST-01	TECNICO EM ASSUNTOS EDUCACIONA	Sup compl ou hab legal eqv	S/nivel funcao	VENCIMENTO BASICO	75.701,28
ATIVO PERMANENTE	EST-01	PROFESSOR DO MAGISTERIO SUPERI	Doutorado(T)	S/nivel funcao	ADIC. DE INSALUBRIDADE	10.249,89
ATIVO PERMANENTE	EST-01	PROFESSOR DO MAGISTERIO SUPERI	Doutorado(T)	S/nivel funcao	RT - RETRIB. POR TITULAÇÃO AT	117.874,76
ATIVO PERMANENTE	EST-01	PROFESSOR DO MAGISTERIO SUPERI	Doutorado(T)	S/nivel funcao	VENCIMENTO BASICO	102.499,77
APOSENTADO	EST-02	PROFESSOR DO MAGISTERIO SUPERI	Doutorado(T)	S/nivel funcao	PROVENTOS - EC Nº 41/2003	125.237,88
ATIVO PERMANENTE	EST-01	PROFESSOR DO MAGISTERIO SUPERI	Doutorado(T)	S/nivel funcao	ADIC. DE INSALUBRIDADE	20.833,80
ATIVO PERMANENTE	EST-01	PROFESSOR DO MAGISTERIO SUPERI	Doutorado(T)	S/nivel funcao	RT - RETRIB. POR TITULAÇÃO AT	119.794,56
ATIVO PERMANENTE	EST-01	PROFESSOR DO MAGISTERIO SUPERI	Doutorado(T)	S/nivel funcao	VENCIMENTO BASICO	104.169,12
ATIVO PERMANENTE	EST-01	PROFESSOR DO MAGISTERIO SUPERI	Doutorado(T)	S/nivel funcao	RT - RETRIB. POR TITULAÇÃO AT	81.825,08
ATIVO PERMANENTE	EST-01	PROFESSOR DO MAGISTERIO SUPERI	Doutorado(T)	S/nivel funcao	VENCIMENTO BASICO	72.232,64
ATIVO PERMANENTE	EST-01	PROFESSOR DO MAGISTERIO SUPERI	Doutorado(T)	S/nivel funcao	RT - RETRIB. POR TITULAÇÃO AT	73.898,49
ATIVO PERMANENTE	EST-01	PROFESSOR DO MAGISTERIO SUPERI	Doutorado(T)	S/nivel funcao	VENCIMENTO BASICO	64.259,58
ATIVO PERMANENTE	EST-01	PROFESSOR DO MAGISTERIO SUPERI	Doutorado(T)	S/nivel funcao	RT - RETRIB. POR TITULAÇÃO AT	110.756,76
ATIVO PERMANENTE	EST-01	PROFESSOR DO MAGISTERIO SUPERI	Doutorado(T)	S/nivel funcao	VENCIMENTO BASICO	96.310,32
CEDIDO/REQUISITADO	EST-03	S/cargo	Sup compl ou hab legal eqv	FG-0004	ADIC.GESTAO EDUCACIONAL - AGE	376,96
CEDIDO/REQUISITADO	EST-03	S/cargo	Sup compl ou hab legal eqv	FG-0004	FG IFE'S DECISÃO JUDICIAL	2.437,47
CEDIDO/REQUISITADO	EST-03	S/cargo	Sup compl ou hab legal eqv	FG-0004	FUNCAO GRATIFICADA - FG - IFES	265,56
CEDIDO/REQUISITADO	EST-03	S/cargo	Sup compl ou hab legal eqv	FG-0004	LD.13	440,80
ATIVO PERMANENTE	EST-01	PROFESSOR DO MAGISTERIO SUPERI	Doutorado(T)	S/nivel funcao	ADIC. DE INSALUBRIDADE	20.366,34
ATIVO PERMANENTE	EST-01	PROFESSOR DO MAGISTERIO SUPERI	Doutorado(T)	S/nivel funcao	RT - RETRIB. POR TITULAÇÃO AT	117.106,84
ATIVO PERMANENTE	EST-01	PROFESSOR DO MAGISTERIO SUPERI	Doutorado(T)	S/nivel funcao	VENCIMENTO BASICO	101.832,03
ATIVO PERMANENTE	EST-01	PROFESSOR DO MAGISTERIO SUPERI	Doutorado(T)	S/nivel funcao	RT - RETRIB. POR TITULAÇÃO AT	80.870,48
ATIVO PERMANENTE	EST-01	PROFESSOR DO MAGISTERIO SUPERI	Doutorado(T)	S/nivel funcao	VENCIMENTO BASICO	70.322,08
ATIVO PERMANENTE	EST-01	PROFESSOR DO MAGISTERIO SUPERI	Doutorado(T)	S/nivel funcao	ADIC. DE INSALUBRIDADE	19.262,04
ATIVO PERMANENTE	EST-01	PROFESSOR DO MAGISTERIO SUPERI	Doutorado(T)	S/nivel funcao	RT - RETRIB. POR TITULAÇÃO AT	110.756,76
ATIVO PERMANENTE	EST-01	PROFESSOR DO MAGISTERIO SUPERI	Doutorado(T)	S/nivel funcao	VENCIMENTO BASICO	96.310,32
ATIVO PERMANENTE	EST-01	ECONOMISTA	Doutorado(T)	CD-0004	CARGO DE DIRECAO - CD	3.467,48
ATIVO PERMANENTE	EST-01	ECONOMISTA	Doutorado(T)	CD-0004	IQ - 75% - LEI 11.091/05 AT	4.776,15
ATIVO PERMANENTE	EST-01	ECONOMISTA	Doutorado(T)	CD-0004	SUBSTITUICAO/INTERINO	2.953,78
ATIVO PERMANENTE	EST-01	ECONOMISTA	Doutorado(T)	CD-0004	VENCIMENTO BASICO	6.368,20
ATIVO PERMANENTE	EST-01	ECONOMISTA	Doutorado(T)	S/nivel funcao	IQ - 75% - LEI 11.091/05 AT	51.820,53
ATIVO PERMANENTE	EST-01	ECONOMISTA	Doutorado(T)	S/nivel funcao	SUBSTITUICAO/INTERINO	1.027,40
ATIVO PERMANENTE	EST-01	ECONOMISTA	Doutorado(T)	S/nivel funcao	VENCIMENTO BASICO	69.094,04

Apêndice 2 - Relação de Servidores com Remuneração - 2020

SITUAÇÃO VÍNCULO	SITUAÇÃO	CARGO	ESCOLARIDADE	NÍVEL	RUBRICA	REMUNERAÇÃO
ATIVO PERMANENTE	EST-01	MEDICO-AREA	Mestrado(T)	S/nivel funcao	ADIC. DE INSALUBRIDADE	14.757,77
ATIVO PERMANENTE	EST-01	MEDICO-AREA	Mestrado(T)	S/nivel funcao	IQ - 52% - LEI 11.091/05 AT	76.740,44
ATIVO PERMANENTE	EST-01	MEDICO-AREA	Mestrado(T)	S/nivel funcao	VENCIMENTO BASICO	147.577,92
ATIVO PERMANENTE	EST-01	PROFESSOR DO MAGISTERIO SUPERI	Doutorado(T)	S/nivel funcao	ADIC. DE INSALUBRIDADE	10.416,84
ATIVO PERMANENTE	EST-01	PROFESSOR DO MAGISTERIO SUPERI	Doutorado(T)	S/nivel funcao	RT - RETRIB. POR TITULAÇÃO AT	119.794,56
ATIVO PERMANENTE	EST-01	PROFESSOR DO MAGISTERIO SUPERI	Doutorado(T)	S/nivel funcao	VENCIMENTO BASICO	104.169,12
ATIVO PERMANENTE	EST-01	PROFESSOR DO MAGISTERIO SUPERI	Mestrado(T)	S/nivel funcao	RT - RETRIB. POR TITULAÇÃO AT	15.606,96
ATIVO PERMANENTE	EST-01	PROFESSOR DO MAGISTERIO SUPERI	Mestrado(T)	S/nivel funcao	VENCIMENTO BASICO	41.618,40
ATIVO PERMANENTE	EST-01	ASSISTENTE EM ADMINISTRACAO	Graduacao Niv Sup Comple(T)	FG-0001	ADIC.GESTAO EDUCACIONAL - AGE	7.324,68
ATIVO PERMANENTE	EST-01	ASSISTENTE EM ADMINISTRACAO	Graduacao Niv Sup Comple(T)	FG-0001	FUNCAO GRATIFICADA - FG - IFES	1.647,12
ATIVO PERMANENTE	EST-01	ASSISTENTE EM ADMINISTRACAO	Graduacao Niv Sup Comple(T)	FG-0001	LD.13	2.734,32
ATIVO PERMANENTE	EST-01	ASSISTENTE EM ADMINISTRACAO	Graduacao Niv Sup Comple(T)	FG-0001	IQ - 25% - LEI 11.091/05 AT	9.595,20
ATIVO PERMANENTE	EST-01	ASSISTENTE EM ADMINISTRACAO	Graduacao Niv Sup Comple(T)	FG-0001	VENCIMENTO BASICO	38.381,16
ATIVO PERMANENTE	EST-01	PROFESSOR DO MAGISTERIO SUPERI	Doutorado(T)	S/nivel funcao	ADIC. DE INSALUBRIDADE	6.482,40
ATIVO PERMANENTE	EST-01	PROFESSOR DO MAGISTERIO SUPERI	Doutorado(T)	S/nivel funcao	RT - RETRIB. POR TITULAÇÃO AT	55.910,88
ATIVO PERMANENTE	EST-01	PROFESSOR DO MAGISTERIO SUPERI	Doutorado(T)	S/nivel funcao	VENCIMENTO BASICO	64.824,24
ATIVO PERMANENTE	EST-01	PROFESSOR DO MAGISTERIO SUPERI	Doutorado(T)	S/nivel funcao	ADIC. DE INSALUBRIDADE	10.116,33
ATIVO PERMANENTE	EST-01	PROFESSOR DO MAGISTERIO SUPERI	Doutorado(T)	S/nivel funcao	RT - RETRIB. POR TITULAÇÃO AT	116.338,92
ATIVO PERMANENTE	EST-01	PROFESSOR DO MAGISTERIO SUPERI	Doutorado(T)	S/nivel funcao	VENCIMENTO BASICO	101.164,29
ATIVO PERMANENTE	EST-01	TECNICO EM ASSUNTOS EDUCACIONA	Especializacao Niv Sup(T)	S/nivel funcao	IQ - 30% - LEI 11.091/05 AT	20.439,48
ATIVO PERMANENTE	EST-01	TECNICO EM ASSUNTOS EDUCACIONA	Especializacao Niv Sup(T)	S/nivel funcao	VENCIMENTO BASICO	68.131,92
ATIVO PERMANENTE	EST-01	PROFESSOR DO MAGISTERIO SUPERI	Doutorado(T)	S/nivel funcao	ADIC. DE INSALUBRIDADE	20.232,78
ATIVO PERMANENTE	EST-01	PROFESSOR DO MAGISTERIO SUPERI	Doutorado(T)	S/nivel funcao	RT - RETRIB. POR TITULAÇÃO AT	116.338,92
ATIVO PERMANENTE	EST-01	PROFESSOR DO MAGISTERIO SUPERI	Doutorado(T)	S/nivel funcao	VENCIMENTO BASICO	101.164,29
ATIVO PERMANENTE	EST-01	PROFESSOR DO MAGISTERIO SUPERI	Doutorado(T)	S/nivel funcao	ADIC. DE INSALUBRIDADE	19.390,44
ATIVO PERMANENTE	EST-01	PROFESSOR DO MAGISTERIO SUPERI	Doutorado(T)	S/nivel funcao	RT - RETRIB. POR TITULAÇÃO AT	111.495,14
ATIVO PERMANENTE	EST-01	PROFESSOR DO MAGISTERIO SUPERI	Doutorado(T)	S/nivel funcao	VENCIMENTO BASICO	96.952,38
ATIVO PERMANENTE	EST-01	PROFESSOR DO MAGISTERIO SUPERI	Mestrado(T)	S/nivel funcao	ADIC. DE INSALUBRIDADE	11.890,92
ATIVO PERMANENTE	EST-01	PROFESSOR DO MAGISTERIO SUPERI	Mestrado(T)	S/nivel funcao	RT - RETRIB. POR TITULAÇÃO AT	29.727,48
ATIVO PERMANENTE	EST-01	PROFESSOR DO MAGISTERIO SUPERI	Mestrado(T)	S/nivel funcao	VENCIMENTO BASICO	59.454,84
ATIVO PERMANENTE	EST-01	PROFESSOR DO MAGISTERIO SUPERI	Doutorado(T)	S/nivel funcao	RT - RETRIB. POR TITULAÇÃO AT	64.808,64
ATIVO PERMANENTE	EST-01	PROFESSOR DO MAGISTERIO SUPERI	Doutorado(T)	S/nivel funcao	VENCIMENTO BASICO	56.355,36
ATIVO PERMANENTE	EST-01	PROFESSOR DO MAGISTERIO SUPERI	Mestrado(T)	S/nivel funcao	RT - RETRIB. POR TITULAÇÃO AT	32.930,52
ATIVO PERMANENTE	EST-01	PROFESSOR DO MAGISTERIO SUPERI	Mestrado(T)	S/nivel funcao	VENCIMENTO BASICO	65.861,16
ATIVO PERMANENTE	EST-01	PROFESSOR DO MAGISTERIO SUPERI	Doutorado(T)	S/nivel funcao	ADIC. DE INSALUBRIDADE	3.561,72
ATIVO PERMANENTE	EST-01	PROFESSOR DO MAGISTERIO SUPERI	Doutorado(T)	S/nivel funcao	RT - RETRIB. POR TITULAÇÃO AT	20.480,16
ATIVO PERMANENTE	EST-01	PROFESSOR DO MAGISTERIO SUPERI	Doutorado(T)	S/nivel funcao	VENCIMENTO BASICO	35.617,68
ATIVO PERMANENTE	EST-01	PROFESSOR DO MAGISTERIO SUPERI	Doutorado(T)	S/nivel funcao	RT - RETRIB. POR TITULAÇÃO AT	117.106,84
ATIVO PERMANENTE	EST-01	PROFESSOR DO MAGISTERIO SUPERI	Doutorado(T)	S/nivel funcao	VENCIMENTO BASICO	101.832,03
ATIVO PERMANENTE	EST-01	PROFESSOR DO MAGISTERIO SUPERI	Doutorado(T)	S/nivel funcao	ADIC. DE PERICULOSIDADE	7.408,44
ATIVO PERMANENTE	EST-01	PROFESSOR DO MAGISTERIO SUPERI	Doutorado(T)	S/nivel funcao	RT - RETRIB. POR TITULAÇÃO AT	85.197,48
ATIVO PERMANENTE	EST-01	PROFESSOR DO MAGISTERIO SUPERI	Doutorado(T)	S/nivel funcao	VENCIMENTO BASICO	74.084,76
ATIVO PERMANENTE	EST-01	PROFESSOR DO MAGISTERIO SUPERI	Doutorado(T)	S/nivel funcao	ADIC. DE INSALUBRIDADE	10.116,33
ATIVO PERMANENTE	EST-01	PROFESSOR DO MAGISTERIO SUPERI	Doutorado(T)	S/nivel funcao	RT - RETRIB. POR TITULAÇÃO AT	116.338,92
ATIVO PERMANENTE	EST-01	PROFESSOR DO MAGISTERIO SUPERI	Doutorado(T)	S/nivel funcao	VENCIMENTO BASICO	101.164,29

Apêndice 2 - Relação de Servidores com Remuneração - 2020

SITUAÇÃO VÍNCULO	SITUAÇÃO	CARGO	ESCOLARIDADE	NÍVEL	RUBRICA	REMUNERAÇÃO
ATIVO PERMANENTE	EST-01	PROFESSOR DO MAGISTERIO SUPERI	Doutorado(T)	S/nivel funcao	RT - RETRIB. POR TITULAÇÃO AT	81.920,76
ATIVO PERMANENTE	EST-01	PROFESSOR DO MAGISTERIO SUPERI	Doutorado(T)	S/nivel funcao	VENCIMENTO BASICO	71.235,36
ATIVO PERMANENTE	EST-01	PROFESSOR DO MAGISTERIO SUPERI	Doutorado(T)	S/nivel funcao	ADIC. DE INSALUBRIDADE	1.500,16
ATIVO PERMANENTE	EST-01	PROFESSOR DO MAGISTERIO SUPERI	Doutorado(T)	S/nivel funcao	RT - RETRIB. POR TITULAÇÃO AT	75.740,28
ATIVO PERMANENTE	EST-01	PROFESSOR DO MAGISTERIO SUPERI	Doutorado(T)	S/nivel funcao	VENCIMENTO BASICO	65.861,16
ATIVO PERMANENTE	EST-01	PROFESSOR DO MAGISTERIO SUPERI	Doutorado(T)	S/nivel funcao	RT - RETRIB. POR TITULAÇÃO AT	81.920,76
ATIVO PERMANENTE	EST-01	PROFESSOR DO MAGISTERIO SUPERI	Doutorado(T)	S/nivel funcao	SUBSTITUICAO/INTERINO	1.245,37
ATIVO PERMANENTE	EST-01	PROFESSOR DO MAGISTERIO SUPERI	Doutorado(T)	S/nivel funcao	VENCIMENTO BASICO	71.235,36
ATIVO PERMANENTE	EST-01	PROFESSOR DO MAGISTERIO SUPERI	Doutorado(T)	S/nivel funcao	RT - RETRIB. POR TITULAÇÃO AT	79.032,49
ATIVO PERMANENTE	EST-01	PROFESSOR DO MAGISTERIO SUPERI	Doutorado(T)	S/nivel funcao	VENCIMENTO BASICO	68.723,84
ATIVO PERMANENTE	EST-01	ENFERMEIRO-AREA	Especializacao Niv Sup(T)	S/nivel funcao	ADIC. DE INSALUBRIDADE	7.815,65
ATIVO PERMANENTE	EST-01	ENFERMEIRO-AREA	Especializacao Niv Sup(T)	S/nivel funcao	IQ - 30% - LEI 11.091/05 AT	23.447,02
ATIVO PERMANENTE	EST-01	ENFERMEIRO-AREA	Especializacao Niv Sup(T)	S/nivel funcao	VENCIMENTO BASICO	78.156,92
ATIVO PERMANENTE	EST-01	MEDICO-AREA	Sup compl ou hab legal eqv	S/nivel funcao	ADIC. DE INSALUBRIDADE	15.482,36
ATIVO PERMANENTE	EST-01	MEDICO-AREA	Sup compl ou hab legal eqv	S/nivel funcao	IQ - 30% - LEI 11.091/05 AT	46.447,08
ATIVO PERMANENTE	EST-01	MEDICO-AREA	Sup compl ou hab legal eqv	S/nivel funcao	VENCIMENTO BASICO	154.823,68
ATIVO PERMANENTE	EST-01	PROFESSOR DO MAGISTERIO SUPERI	Doutorado(T)	S/nivel funcao	ADIC. DE INSALUBRIDADE	20.032,44
ATIVO PERMANENTE	EST-01	PROFESSOR DO MAGISTERIO SUPERI	Doutorado(T)	S/nivel funcao	RT - RETRIB. POR TITULAÇÃO AT	115.187,04
ATIVO PERMANENTE	EST-01	PROFESSOR DO MAGISTERIO SUPERI	Doutorado(T)	S/nivel funcao	VENCIMENTO BASICO	100.162,68
ATIVO PERMANENTE	EST-01	PROFESSOR DO MAGISTERIO SUPERI	Doutorado(T)	S/nivel funcao	RT - RETRIB. POR TITULAÇÃO AT	116.338,92
ATIVO PERMANENTE	EST-01	PROFESSOR DO MAGISTERIO SUPERI	Doutorado(T)	S/nivel funcao	VENCIMENTO BASICO	101.164,29
ATIVO PERMANENTE	EST-01	PROFESSOR DO MAGISTERIO SUPERI	Doutorado(T)	S/nivel funcao	RT - RETRIB. POR TITULAÇÃO AT	106.496,88
ATIVO PERMANENTE	EST-01	PROFESSOR DO MAGISTERIO SUPERI	Doutorado(T)	S/nivel funcao	VENCIMENTO BASICO	92.606,04
ATIVO PERMANENTE	EST-01	PROFESSOR ENS BASICO TECN TECN	Pos-Grad O+Rsc-II L12772/12	S/nivel funcao	RT - RSC LEI 12.772/12 AT	35.617,68
ATIVO PERMANENTE	EST-01	PROFESSOR ENS BASICO TECN TECN	Pos-Grad O+Rsc-II L12772/12	S/nivel funcao	VENCIMENTO BASICO	71.235,36
ATIVO PERMANENTE	EST-01	PROFESSOR DO MAGISTERIO SUPERI	Doutorado(T)	S/nivel funcao	ABONO DE PERMANENCIA EC 41/03	8.473,09
ATIVO PERMANENTE	EST-01	PROFESSOR DO MAGISTERIO SUPERI	Doutorado(T)	S/nivel funcao	RT - RETRIB. POR TITULAÇÃO AT	81.920,76
ATIVO PERMANENTE	EST-01	PROFESSOR DO MAGISTERIO SUPERI	Doutorado(T)	S/nivel funcao	VENCIMENTO BASICO	71.235,36
ATIVO PERMANENTE	EST-01	MEDICO-AREA	Mestrado(T)	S/nivel funcao	ADIC. DE INSALUBRIDADE	12.622,56
ATIVO PERMANENTE	EST-01	MEDICO-AREA	Mestrado(T)	S/nivel funcao	IQ - 52% - LEI 11.091/05 AT	32.818,80
ATIVO PERMANENTE	EST-01	MEDICO-AREA	Mestrado(T)	S/nivel funcao	VENCIMENTO BASICO	63.113,16
ATIVO PERMANENTE	EST-01	PROFESSOR DO MAGISTERIO SUPERI	Doutorado(T)	S/nivel funcao	ADIC. DE INSALUBRIDADE	3.680,42
ATIVO PERMANENTE	EST-01	PROFESSOR DO MAGISTERIO SUPERI	Doutorado(T)	S/nivel funcao	RT - RETRIB. POR TITULAÇÃO AT	21.162,86
ATIVO PERMANENTE	EST-01	PROFESSOR DO MAGISTERIO SUPERI	Doutorado(T)	S/nivel funcao	VENCIMENTO BASICO	36.804,98
ATIVO PERMANENTE	EST-01	PROFESSOR DO MAGISTERIO SUPERI	Doutorado(T)	S/nivel funcao	RT - RETRIB. POR TITULAÇÃO AT	81.133,05
ATIVO PERMANENTE	EST-01	PROFESSOR DO MAGISTERIO SUPERI	Doutorado(T)	S/nivel funcao	VENCIMENTO BASICO	70.550,40
ATIVO EM OUTRO ORGAO	EST-08	ECONOMISTA	Mestrado(T)	S/nivel funcao	IQ - 52% - LEI 11.091/05 AT	40.512,42
ATIVO EM OUTRO ORGAO	EST-08	ECONOMISTA	Mestrado(T)	S/nivel funcao	VENCIMENTO BASICO	77.908,56
APOSENTADO	EST-02	PROFESSOR DO MAGISTERIO SUPERI	Doutorado(T)	S/nivel funcao	PROVENTOS - EC Nº 41/2003	184.432,44
ATIVO PERMANENTE	EST-01	PROFESSOR DO MAGISTERIO SUPERI	Doutorado(T)	S/nivel funcao	RT - RETRIB. POR TITULAÇÃO AT	77.255,10
ATIVO PERMANENTE	EST-01	PROFESSOR DO MAGISTERIO SUPERI	Doutorado(T)	S/nivel funcao	SUBSTITUICAO/INTERINO	1.179,82
ATIVO PERMANENTE	EST-01	PROFESSOR DO MAGISTERIO SUPERI	Doutorado(T)	S/nivel funcao	VENCIMENTO BASICO	67.178,34
ATIVO PERMANENTE	EST-01	PROFESSOR DO MAGISTERIO SUPERI	Mestrado(T)	S/nivel funcao	RT - RETRIB. POR TITULAÇÃO AT	5.936,28
ATIVO PERMANENTE	EST-01	PROFESSOR DO MAGISTERIO SUPERI	Mestrado(T)	S/nivel funcao	VENCIMENTO BASICO	11.872,56
ATIVO PERMANENTE	EST-01	PROFESSOR DO MAGISTERIO SUPERI	Doutorado(T)	S/nivel funcao	RT - RETRIB. POR TITULAÇÃO AT	68.267,30

Apêndice 2 - Relação de Servidores com Remuneração - 2020

SITUAÇÃO VÍNCULO	SITUAÇÃO	CARGO	ESCOLARIDADE	NÍVEL	RUBRICA	REMUNERAÇÃO
ATIVO PERMANENTE	EST-01	PROFESSOR DO MAGISTERIO SUPERI	Doutorado(T)	S/nivel funcao	VENCIMENTO BASICO	59.362,80
ATIVO PERMANENTE	EST-01	PROFESSOR DO MAGISTERIO SUPERI	Doutorado(T)	S/nivel funcao	RT - RETRIB. POR TITULAÇÃO AT	106.851,87
ATIVO PERMANENTE	EST-01	PROFESSOR DO MAGISTERIO SUPERI	Doutorado(T)	S/nivel funcao	VENCIMENTO BASICO	92.914,73
ATIVO PERMANENTE	EST-01	ASSISTENTE EM ADMINISTRACAO	Mestrado(T)	S/nivel funcao	IQ - 52% - LEI 11.091/05 AT	22.385,52
ATIVO PERMANENTE	EST-01	ASSISTENTE EM ADMINISTRACAO	Mestrado(T)	S/nivel funcao	VENCIMENTO BASICO	43.049,16
ATIVO PERMANENTE	EST-01	PROFESSOR DO MAGISTERIO SUPERI	Mestrado(T)	S/nivel funcao	RT - RETRIB. POR TITULAÇÃO AT	35.617,68
ATIVO PERMANENTE	EST-01	PROFESSOR DO MAGISTERIO SUPERI	Mestrado(T)	S/nivel funcao	VENCIMENTO BASICO	71.235,36
ATIVO PERMANENTE	EST-01	PROFESSOR DO MAGISTERIO SUPERI	Mestrado(T)	S/nivel funcao	ADIC. DE INSALUBRIDADE	799,11
ATIVO PERMANENTE	EST-01	PROFESSOR DO MAGISTERIO SUPERI	Mestrado(T)	S/nivel funcao	RT - RETRIB. POR TITULAÇÃO AT	1.498,34
ATIVO PERMANENTE	EST-01	PROFESSOR DO MAGISTERIO SUPERI	Mestrado(T)	S/nivel funcao	VENCIMENTO BASICO	3.995,58
EXCEDENTE A LOTACAO	EST-11	PROFESSOR DO MAGISTERIO SUPERI	Mestrado(T)	S/nivel funcao	ADIC. DE INSALUBRIDADE	8.790,21
EXCEDENTE A LOTACAO	EST-11	PROFESSOR DO MAGISTERIO SUPERI	Mestrado(T)	S/nivel funcao	RT - RETRIB. POR TITULAÇÃO AT	16.481,74
EXCEDENTE A LOTACAO	EST-11	PROFESSOR DO MAGISTERIO SUPERI	Mestrado(T)	S/nivel funcao	VENCIMENTO BASICO	43.951,38
ATIVO PERMANENTE	EST-01	PROFESSOR DO MAGISTERIO SUPERI	Doutorado(T)	S/nivel funcao	RT - RETRIB. POR TITULAÇÃO AT	106.496,88
ATIVO PERMANENTE	EST-01	PROFESSOR DO MAGISTERIO SUPERI	Doutorado(T)	S/nivel funcao	VENCIMENTO BASICO	92.606,04
ATIVO PERMANENTE	EST-01	PROFESSOR DO MAGISTERIO SUPERI	Doutorado(T)	CD-0004	CARGO DE DIRECAO - CD	46.233,12
ATIVO PERMANENTE	EST-01	PROFESSOR DO MAGISTERIO SUPERI	Doutorado(T)	CD-0004	RT - RETRIB. POR TITULAÇÃO AT	106.496,88
ATIVO PERMANENTE	EST-01	PROFESSOR DO MAGISTERIO SUPERI	Doutorado(T)	CD-0004	VENCIMENTO BASICO	92.606,04
ATIVO PERMANENTE	EST-01	PROFESSOR DO MAGISTERIO SUPERI	Doutorado(T)	S/nivel funcao	ADIC. DE INSALUBRIDADE	19.647,24
ATIVO PERMANENTE	EST-01	PROFESSOR DO MAGISTERIO SUPERI	Doutorado(T)	S/nivel funcao	RT - RETRIB. POR TITULAÇÃO AT	112.971,90
ATIVO PERMANENTE	EST-01	PROFESSOR DO MAGISTERIO SUPERI	Doutorado(T)	S/nivel funcao	VENCIMENTO BASICO	98.236,50
ATIVO PERMANENTE	EST-01	PROFESSOR DO MAGISTERIO SUPERI	Doutorado(T)	S/nivel funcao	ADIC. DE INSALUBRIDADE	19.454,64
ATIVO PERMANENTE	EST-01	PROFESSOR DO MAGISTERIO SUPERI	Doutorado(T)	S/nivel funcao	RT - RETRIB. POR TITULAÇÃO AT	111.864,33
ATIVO PERMANENTE	EST-01	PROFESSOR DO MAGISTERIO SUPERI	Doutorado(T)	S/nivel funcao	VENCIMENTO BASICO	97.273,41
ATIVO PERMANENTE	EST-01	PROFESSOR DO MAGISTERIO SUPERI	Doutorado(T)	S/nivel funcao	RT - RETRIB. POR TITULAÇÃO AT	75.740,28
ATIVO PERMANENTE	EST-01	PROFESSOR DO MAGISTERIO SUPERI	Doutorado(T)	S/nivel funcao	VENCIMENTO BASICO	65.861,16
ATIVO PERMANENTE	EST-01	PSICOLOGO-AREA	Mestrado(T)	S/nivel funcao	IQ - 52% - LEI 11.091/05 AT	33.352,10
ATIVO PERMANENTE	EST-01	PSICOLOGO-AREA	Mestrado(T)	S/nivel funcao	VENCIMENTO BASICO	64.138,76
ATIVO PERMANENTE	EST-01	PROFESSOR DO MAGISTERIO SUPERI	Doutorado(T)	S/nivel funcao	RT - RETRIB. POR TITULAÇÃO AT	81.920,76
ATIVO PERMANENTE	EST-01	PROFESSOR DO MAGISTERIO SUPERI	Doutorado(T)	S/nivel funcao	VENCIMENTO BASICO	71.235,36
ATIVO PERMANENTE	EST-01	PROFESSOR DO MAGISTERIO SUPERI	Doutorado(T)	FUC-0001	ADIC. DE INSALUBRIDADE	8.766,63
ATIVO PERMANENTE	EST-01	PROFESSOR DO MAGISTERIO SUPERI	Doutorado(T)	FUC-0001	COMIS.COORD.CURSO	11.798,16
ATIVO PERMANENTE	EST-01	PROFESSOR DO MAGISTERIO SUPERI	Doutorado(T)	FUC-0001	RT - RETRIB. POR TITULAÇÃO AT	99.574,58
ATIVO PERMANENTE	EST-01	PROFESSOR DO MAGISTERIO SUPERI	Doutorado(T)	FUC-0001	VENCIMENTO BASICO	87.667,04
ATIVO PERMANENTE	EST-01	PROFESSOR DO MAGISTERIO SUPERI	Doutorado(T)	S/nivel funcao	ADIC. DE INSALUBRIDADE	9.630,96
ATIVO PERMANENTE	EST-01	PROFESSOR DO MAGISTERIO SUPERI	Doutorado(T)	S/nivel funcao	RT - RETRIB. POR TITULAÇÃO AT	110.756,76
ATIVO PERMANENTE	EST-01	PROFESSOR DO MAGISTERIO SUPERI	Doutorado(T)	S/nivel funcao	VENCIMENTO BASICO	96.310,32
ATIVO PERMANENTE	EST-01	PROFESSOR DO MAGISTERIO SUPERI	Graduacao Niv Sup Comple(T)	S/nivel funcao	ADIC. DE INSALUBRIDADE	3.756,96
ATIVO PERMANENTE	EST-01	PROFESSOR DO MAGISTERIO SUPERI	Graduacao Niv Sup Comple(T)	S/nivel funcao	VENCIMENTO BASICO	37.570,20
CEDIDO/REQUISITADO	EST-03	S/cargo	Sup compl ou hab legal eqv	FG-0005	ADIC. DE INSALUBRIDADE	7.005,02
CEDIDO/REQUISITADO	EST-03	S/cargo	Sup compl ou hab legal eqv	FG-0005	ADIC.GESTAO EDUCACIONAL - AGE	297,56
CEDIDO/REQUISITADO	EST-03	S/cargo	Sup compl ou hab legal eqv	FG-0005	FG IFE'S DECISÃO JUDICIAL	1.977,75
CEDIDO/REQUISITADO	EST-03	S/cargo	Sup compl ou hab legal eqv	FG-0005	FUNCAO GRATIFICADA - FG - IFES	218,60
CEDIDO/REQUISITADO	EST-03	S/cargo	Sup compl ou hab legal eqv	FG-0005	LD.13	362,84
ATIVO PERMANENTE	EST-01	PROFESSOR DO MAGISTERIO SUPERI	Mestrado(T)	S/nivel funcao	ADIC. DE INSALUBRIDADE	13.790,40

Apêndice 2 - Relação de Servidores com Remuneração - 2020

SITUAÇÃO VÍNCULO	SITUAÇÃO	CARGO	ESCOLARIDADE	NÍVEL	RUBRICA	REMUNERAÇÃO
ATIVO PERMANENTE	EST-01	PROFESSOR DO MAGISTERIO SUPERI	Mestrado(T)	S/nivel funcao	RT - RETRIB. POR TITULAÇÃO AT	34.476,08
ATIVO PERMANENTE	EST-01	PROFESSOR DO MAGISTERIO SUPERI	Mestrado(T)	S/nivel funcao	VENCIMENTO BASICO	68.952,16
ATIVO PERMANENTE	EST-01	PROFESSOR DO MAGISTERIO SUPERI	Mestrado(T)	S/nivel funcao	RT - RETRIB. POR TITULAÇÃO AT	2.477,29
ATIVO PERMANENTE	EST-01	PROFESSOR DO MAGISTERIO SUPERI	Mestrado(T)	S/nivel funcao	VENCIMENTO BASICO	4.954,57
ATIVO PERMANENTE	EST-01	PROFESSOR DO MAGISTERIO SUPERI	Doutorado(T)	FUC-0001	COMIS.COORD.CURSO	8.848,62
ATIVO PERMANENTE	EST-01	PROFESSOR DO MAGISTERIO SUPERI	Doutorado(T)	FUC-0001	RT - RETRIB. POR TITULAÇÃO AT	52.704,29
ATIVO PERMANENTE	EST-01	PROFESSOR DO MAGISTERIO SUPERI	Doutorado(T)	FUC-0001	VENCIMENTO BASICO	45.829,78
ATIVO PERMANENTE	EST-01	PROFESSOR DO MAGISTERIO SUPERI	Doutorado(T)	S/nivel funcao	RT - RETRIB. POR TITULAÇÃO AT	11.395,52
ATIVO PERMANENTE	EST-01	PROFESSOR DO MAGISTERIO SUPERI	Doutorado(T)	S/nivel funcao	VENCIMENTO BASICO	9.909,14
ATIVO PERMANENTE	EST-01	PROFESSOR DO MAGISTERIO SUPERI	Mestrado(T)	S/nivel funcao	RT - RETRIB. POR TITULAÇÃO AT	18.579,38
ATIVO PERMANENTE	EST-01	PROFESSOR DO MAGISTERIO SUPERI	Mestrado(T)	S/nivel funcao	VENCIMENTO BASICO	49.545,16
ATIVO PERMANENTE	EST-01	PROFESSOR DO MAGISTERIO SUPERI	Doutorado(T)	S/nivel funcao	RT - RETRIB. POR TITULAÇÃO AT	80.345,34
ATIVO PERMANENTE	EST-01	PROFESSOR DO MAGISTERIO SUPERI	Doutorado(T)	S/nivel funcao	VENCIMENTO BASICO	69.865,44
ATIVO PERMANENTE	EST-01	PROFESSOR DO MAGISTERIO SUPERI	Doutorado(T)	S/nivel funcao	ADIC. DE INSALUBRIDADE	9.157,68
ATIVO PERMANENTE	EST-01	PROFESSOR DO MAGISTERIO SUPERI	Doutorado(T)	S/nivel funcao	RT - RETRIB. POR TITULAÇÃO AT	53.248,44
ATIVO PERMANENTE	EST-01	PROFESSOR DO MAGISTERIO SUPERI	Doutorado(T)	S/nivel funcao	VENCIMENTO BASICO	46.303,02
ATIVO PERMANENTE	EST-01	SECRETARIO EXECUTIVO	Especializacao Niv Sup(T)	FG-0007	FUNCAO GRATIFICADA - FG - IFES	115,89
ATIVO PERMANENTE	EST-01	SECRETARIO EXECUTIVO	Especializacao Niv Sup(T)	FG-0007	LD.13	192,39
ATIVO PERMANENTE	EST-01	SECRETARIO EXECUTIVO	Especializacao Niv Sup(T)	FG-0007	IQ - 30% - LEI 11.091/05 AT	5.516,22
ATIVO PERMANENTE	EST-01	SECRETARIO EXECUTIVO	Especializacao Niv Sup(T)	FG-0007	VENCIMENTO BASICO	18.387,48
ATIVO PERMANENTE	EST-01	SECRETARIO EXECUTIVO	Especializacao Niv Sup(T)	S/nivel funcao	FG IFE'S DECISÃO JUDICIAL	924,84
ATIVO PERMANENTE	EST-01	SECRETARIO EXECUTIVO	Especializacao Niv Sup(T)	S/nivel funcao	IQ - 30% - LEI 11.091/05 AT	16.065,52
ATIVO PERMANENTE	EST-01	SECRETARIO EXECUTIVO	Especializacao Niv Sup(T)	S/nivel funcao	VENCIMENTO BASICO	53.551,95
ATIVO PERMANENTE	EST-01	PROFESSOR DO MAGISTERIO SUPERI	Doutorado(T)	S/nivel funcao	ADIC. DE INSALUBRIDADE	5.401,97
ATIVO PERMANENTE	EST-01	PROFESSOR DO MAGISTERIO SUPERI	Doutorado(T)	S/nivel funcao	RT - RETRIB. POR TITULAÇÃO AT	110.117,78
ATIVO PERMANENTE	EST-01	PROFESSOR DO MAGISTERIO SUPERI	Doutorado(T)	S/nivel funcao	VENCIMENTO BASICO	95.754,64
ATIVO PERMANENTE	EST-01	PROFESSOR DO MAGISTERIO SUPERI	Doutorado(T)	FG-0002	ADIC.GESTAO EDUCACIONAL - AGE	4.133,04
ATIVO PERMANENTE	EST-01	PROFESSOR DO MAGISTERIO SUPERI	Doutorado(T)	FG-0002	FUNCAO GRATIFICADA - FG - IFES	1.406,88
ATIVO PERMANENTE	EST-01	PROFESSOR DO MAGISTERIO SUPERI	Doutorado(T)	FG-0002	LD.13	2.335,44
ATIVO PERMANENTE	EST-01	PROFESSOR DO MAGISTERIO SUPERI	Doutorado(T)	FG-0002	RT - RETRIB. POR TITULAÇÃO AT	84.378,30
ATIVO PERMANENTE	EST-01	PROFESSOR DO MAGISTERIO SUPERI	Doutorado(T)	FG-0002	VENCIMENTO BASICO	73.372,41
ATIVO PERMANENTE	EST-01	TECNICO EM ASSUNTOS EDUCACIONA	Mestrado(T)	S/nivel funcao	IQ - 52% - LEI 11.091/05 AT	35.428,56
ATIVO PERMANENTE	EST-01	TECNICO EM ASSUNTOS EDUCACIONA	Mestrado(T)	S/nivel funcao	VENCIMENTO BASICO	68.131,92
ATIVO PERMANENTE	EST-01	TEC DE TECNOLOGIA DA INFORMACA	Especializacao Niv Sup(T)	S/nivel funcao	IQ - 30% - LEI 11.091/05 AT	6.780,18
ATIVO PERMANENTE	EST-01	TEC DE TECNOLOGIA DA INFORMACA	Especializacao Niv Sup(T)	S/nivel funcao	VENCIMENTO BASICO	22.600,81
ATIVO PERMANENTE	EST-01	PROFESSOR DO MAGISTERIO SUPERI	Doutorado(T)	CD-0004	CARGO DE DIRECAO - CD	46.233,12
ATIVO PERMANENTE	EST-01	PROFESSOR DO MAGISTERIO SUPERI	Doutorado(T)	CD-0004	RT - RETRIB. POR TITULAÇÃO AT	111.864,33
ATIVO PERMANENTE	EST-01	PROFESSOR DO MAGISTERIO SUPERI	Doutorado(T)	CD-0004	VENCIMENTO BASICO	97.273,41
ATIVO PERMANENTE	EST-01	PROFESSOR DO MAGISTERIO SUPERI	Doutorado(T)	S/nivel funcao	RT - RETRIB. POR TITULAÇÃO AT	61.722,48
ATIVO PERMANENTE	EST-01	PROFESSOR DO MAGISTERIO SUPERI	Doutorado(T)	S/nivel funcao	VENCIMENTO BASICO	53.671,68
APOSENTADO	EST-02	PROFESSOR DO MAGISTERIO SUPERI	Doutorado(T)	S/nivel funcao	PROVENTOS - EC Nº 41/2003	61.049,12
ATIVO PERMANENTE	EST-01	PROFESSOR DO MAGISTERIO SUPERI	Doutorado(T)	S/nivel funcao	ADIC. DE PERICULOSIDADE	3.086,84
ATIVO PERMANENTE	EST-01	PROFESSOR DO MAGISTERIO SUPERI	Doutorado(T)	S/nivel funcao	RT - RETRIB. POR TITULAÇÃO AT	35.498,96
ATIVO PERMANENTE	EST-01	PROFESSOR DO MAGISTERIO SUPERI	Doutorado(T)	S/nivel funcao	VENCIMENTO BASICO	30.868,68
ATIVO PERMANENTE	EST-01	PROFESSOR DO MAGISTERIO SUPERI	Doutorado(T)	S/nivel funcao	RT - RETRIB. POR TITULAÇÃO AT	85.197,48

Apêndice 2 - Relação de Servidores com Remuneração - 2020

SITUAÇÃO VÍNCULO	SITUAÇÃO	CARGO	ESCOLARIDADE	NÍVEL	RUBRICA	REMUNERAÇÃO
ATIVO PERMANENTE	EST-01	PROFESSOR DO MAGISTERIO SUPERI	Doutorado(T)	S/nivel funcao	VENCIMENTO BASICO	74.084,76
ATIVO PERMANENTE	EST-01	PROFESSOR DO MAGISTERIO SUPERI	Doutorado(T)	S/nivel funcao	ADIC. DE INSALUBRIDADE	19.518,84
ATIVO PERMANENTE	EST-01	PROFESSOR DO MAGISTERIO SUPERI	Doutorado(T)	S/nivel funcao	RT - RETRIB. POR TITULAÇÃO AT	112.233,52
ATIVO PERMANENTE	EST-01	PROFESSOR DO MAGISTERIO SUPERI	Doutorado(T)	S/nivel funcao	VENCIMENTO BASICO	97.594,44
ATIVO PERMANENTE	EST-01	PROFESSOR DO MAGISTERIO SUPERI	Doutorado(T)	S/nivel funcao	RT - RETRIB. POR TITULAÇÃO AT	79.820,20
ATIVO PERMANENTE	EST-01	PROFESSOR DO MAGISTERIO SUPERI	Doutorado(T)	S/nivel funcao	VENCIMENTO BASICO	69.408,80
ATIVO PERMANENTE	EST-01	PROFESSOR DO MAGISTERIO SUPERI	Doutorado(T)	FUC-0001	ADIC. DE INSALUBRIDADE	1.669,37
ATIVO PERMANENTE	EST-01	PROFESSOR DO MAGISTERIO SUPERI	Doutorado(T)	FUC-0001	COMIS.COORD.CURSO	983,18
ATIVO PERMANENTE	EST-01	PROFESSOR DO MAGISTERIO SUPERI	Doutorado(T)	FUC-0001	RT - RETRIB. POR TITULAÇÃO AT	9.598,92
ATIVO PERMANENTE	EST-01	PROFESSOR DO MAGISTERIO SUPERI	Doutorado(T)	FUC-0001	VENCIMENTO BASICO	8.346,89
ATIVO PERMANENTE	EST-01	PROFESSOR DO MAGISTERIO SUPERI	Doutorado(T)	S/nivel funcao	ADIC. DE INSALUBRIDADE	17.721,07
ATIVO PERMANENTE	EST-01	PROFESSOR DO MAGISTERIO SUPERI	Doutorado(T)	S/nivel funcao	RT - RETRIB. POR TITULAÇÃO AT	101.896,22
ATIVO PERMANENTE	EST-01	PROFESSOR DO MAGISTERIO SUPERI	Doutorado(T)	S/nivel funcao	VENCIMENTO BASICO	88.605,49
ATIVO PERMANENTE	EST-01	PROFESSOR DO MAGISTERIO SUPERI	Doutorado(T)	S/nivel funcao	ABONO DE PERMANENCIA EC 41/03	27.221,56
ATIVO PERMANENTE	EST-01	PROFESSOR DO MAGISTERIO SUPERI	Doutorado(T)	S/nivel funcao	RT - RETRIB. POR TITULAÇÃO AT	106.496,88
ATIVO PERMANENTE	EST-01	PROFESSOR DO MAGISTERIO SUPERI	Doutorado(T)	S/nivel funcao	SUBSTITUICAO/INTERINO	622,68
ATIVO PERMANENTE	EST-01	PROFESSOR DO MAGISTERIO SUPERI	Doutorado(T)	S/nivel funcao	VENCIMENTO BASICO	92.606,04
ATIVO PERMANENTE	EST-01	PROFESSOR DO MAGISTERIO SUPERI	Doutorado(T)	S/nivel funcao	RT - RETRIB. POR TITULAÇÃO AT	110.756,76
ATIVO PERMANENTE	EST-01	PROFESSOR DO MAGISTERIO SUPERI	Doutorado(T)	S/nivel funcao	VENCIMENTO BASICO	96.310,32
ATIVO PERMANENTE	EST-01	PROFESSOR DO MAGISTERIO SUPERI	Doutorado(T)	S/nivel funcao	ADIC. DE INSALUBRIDADE	16.051,64
ATIVO PERMANENTE	EST-01	PROFESSOR DO MAGISTERIO SUPERI	Doutorado(T)	S/nivel funcao	RT - RETRIB. POR TITULAÇÃO AT	92.297,28
ATIVO PERMANENTE	EST-01	PROFESSOR DO MAGISTERIO SUPERI	Doutorado(T)	S/nivel funcao	VENCIMENTO BASICO	80.258,52
ATIVO PERMANENTE	EST-01	PROFESSOR DO MAGISTERIO SUPERI	Doutorado(T)	S/nivel funcao	ADIC. DE INSALUBRIDADE	9.630,96
ATIVO PERMANENTE	EST-01	PROFESSOR DO MAGISTERIO SUPERI	Doutorado(T)	S/nivel funcao	RT - RETRIB. POR TITULAÇÃO AT	110.756,76
ATIVO PERMANENTE	EST-01	PROFESSOR DO MAGISTERIO SUPERI	Doutorado(T)	S/nivel funcao	VENCIMENTO BASICO	96.310,32
ATIVO PERMANENTE	EST-01	PROFESSOR DO MAGISTERIO SUPERI	Mestrado(T)	S/nivel funcao	ADIC. DE INSALUBRIDADE	831,08
ATIVO PERMANENTE	EST-01	PROFESSOR DO MAGISTERIO SUPERI	Mestrado(T)	S/nivel funcao	RT - RETRIB. POR TITULAÇÃO AT	18.699,24
ATIVO PERMANENTE	EST-01	PROFESSOR DO MAGISTERIO SUPERI	Mestrado(T)	S/nivel funcao	VENCIMENTO BASICO	49.864,80
ATIVO PERMANENTE	EST-01	PROFESSOR DO MAGISTERIO SUPERI	Doutorado(T)	S/nivel funcao	ADIC. DE INSALUBRIDADE	19.390,44
ATIVO PERMANENTE	EST-01	PROFESSOR DO MAGISTERIO SUPERI	Doutorado(T)	S/nivel funcao	RT - RETRIB. POR TITULAÇÃO AT	111.495,14
ATIVO PERMANENTE	EST-01	PROFESSOR DO MAGISTERIO SUPERI	Doutorado(T)	S/nivel funcao	VENCIMENTO BASICO	96.952,38
ATIVO PERMANENTE	EST-01	PROFESSOR DO MAGISTERIO SUPERI	Mestrado(T)	S/nivel funcao	RT - RETRIB. POR TITULAÇÃO AT	31.213,80
ATIVO PERMANENTE	EST-01	PROFESSOR DO MAGISTERIO SUPERI	Mestrado(T)	S/nivel funcao	VENCIMENTO BASICO	62.427,60
ATIVO PERMANENTE	EST-01	ESTATISTICO	Mestrado(T)	CD-0004	CARGO DE DIRECAO - CD	3.852,76
ATIVO PERMANENTE	EST-01	ESTATISTICO	Mestrado(T)	CD-0004	IQ - 52% - LEI 11.091/05 AT	3.311,46
ATIVO PERMANENTE	EST-01	ESTATISTICO	Mestrado(T)	CD-0004	VENCIMENTO BASICO	6.368,20
ATIVO PERMANENTE	EST-01	ESTATISTICO	Mestrado(T)	FG-0001	ADIC.GESTAO EDUCACIONAL - AGE	6.714,29
ATIVO PERMANENTE	EST-01	ESTATISTICO	Mestrado(T)	FG-0001	FUNCAO GRATIFICADA - FG - IFES	1.509,86
ATIVO PERMANENTE	EST-01	ESTATISTICO	Mestrado(T)	FG-0001	LD.13	2.506,46
ATIVO PERMANENTE	EST-01	ESTATISTICO	Mestrado(T)	FG-0001	IQ - 52% - LEI 11.091/05 AT	35.431,66
ATIVO PERMANENTE	EST-01	ESTATISTICO	Mestrado(T)	FG-0001	SUBSTITUICAO/INTERINO	1.438,62
ATIVO PERMANENTE	EST-01	ESTATISTICO	Mestrado(T)	FG-0001	VENCIMENTO BASICO	68.137,88
ATIVO PERMANENTE	EST-01	PROFESSOR DO MAGISTERIO SUPERI	Doutorado(T)	S/nivel funcao	ADIC. DE INSALUBRIDADE	18.891,60
ATIVO PERMANENTE	EST-01	PROFESSOR DO MAGISTERIO SUPERI	Doutorado(T)	S/nivel funcao	RT - RETRIB. POR TITULAÇÃO AT	108.626,82
ATIVO PERMANENTE	EST-01	PROFESSOR DO MAGISTERIO SUPERI	Doutorado(T)	S/nivel funcao	VENCIMENTO BASICO	94.458,18

Apêndice 2 - Relação de Servidores com Remuneração - 2020

SITUAÇÃO VÍNCULO	SITUAÇÃO	CARGO	ESCOLARIDADE	NÍVEL	RUBRICA	REMUNERAÇÃO
ATIVO PERMANENTE	EST-01	PROFESSOR DO MAGISTERIO SUPERI	Doutorado(T)	S/nivel funcao	ADIC. DE PERICULOSIDADE	7.342,64
ATIVO PERMANENTE	EST-01	PROFESSOR DO MAGISTERIO SUPERI	Doutorado(T)	S/nivel funcao	RT - RETRIB. POR TITULAÇÃO AT	84.441,36
ATIVO PERMANENTE	EST-01	PROFESSOR DO MAGISTERIO SUPERI	Doutorado(T)	S/nivel funcao	VENCIMENTO BASICO	73.427,22
APOSENTADO	EST-02	PROFESSOR DO MAGISTERIO SUPERI	Doutorado(T)	S/nivel funcao	PROVENTOS - EC N 41/2003	156.820,44
ATIVO PERMANENTE	EST-01	PROFESSOR DO MAGISTERIO SUPERI	Doutorado(T)	FUC-0001	ADIC. DE INSALUBRIDADE	9.630,96
ATIVO PERMANENTE	EST-01	PROFESSOR DO MAGISTERIO SUPERI	Doutorado(T)	FUC-0001	COMIS.COORD.CURSO	11.798,16
ATIVO PERMANENTE	EST-01	PROFESSOR DO MAGISTERIO SUPERI	Doutorado(T)	FUC-0001	RT - RETRIB. POR TITULAÇÃO AT	110.756,76
ATIVO PERMANENTE	EST-01	PROFESSOR DO MAGISTERIO SUPERI	Doutorado(T)	FUC-0001	VENCIMENTO BASICO	96.310,32
ATIVO PERMANENTE	EST-01	PROFESSOR DO MAGISTERIO SUPERI	Doutorado(T)	S/nivel funcao	RT - RETRIB. POR TITULAÇÃO AT	85.197,48
ATIVO PERMANENTE	EST-01	PROFESSOR DO MAGISTERIO SUPERI	Doutorado(T)	S/nivel funcao	VENCIMENTO BASICO	74.084,76
ATIVO PERMANENTE	EST-01	PROFESSOR DO MAGISTERIO SUPERI	Mestrado(T)	S/nivel funcao	ADIC. DE INSALUBRIDADE	3.293,04
ATIVO PERMANENTE	EST-01	PROFESSOR DO MAGISTERIO SUPERI	Mestrado(T)	S/nivel funcao	RT - RETRIB. POR TITULAÇÃO AT	8.232,60
ATIVO PERMANENTE	EST-01	PROFESSOR DO MAGISTERIO SUPERI	Mestrado(T)	S/nivel funcao	VENCIMENTO BASICO	32.930,52
ATIVO PERMANENTE	EST-01	MEDICO-AREA	Especializacao Niv Sup(T)	S/nivel funcao	ADIC. DE INSALUBRIDADE	26.911,76
ATIVO PERMANENTE	EST-01	MEDICO-AREA	Especializacao Niv Sup(T)	S/nivel funcao	IQ - 30% - LEI 11.091/05 AT	40.367,64
ATIVO PERMANENTE	EST-01	MEDICO-AREA	Especializacao Niv Sup(T)	S/nivel funcao	VENCIMENTO BASICO	134.558,96
ATIVO PERMANENTE	EST-01	PROFESSOR DO MAGISTERIO SUPERI	Mestrado(T)	S/nivel funcao	RT - RETRIB. POR TITULAÇÃO AT	19.066,41
ATIVO PERMANENTE	EST-01	PROFESSOR DO MAGISTERIO SUPERI	Mestrado(T)	S/nivel funcao	VENCIMENTO BASICO	38.132,88
ATIVO PERMANENTE	EST-01	PROFESSOR DO MAGISTERIO SUPERI	Doutorado(T)	FUC-0001	ADIC. DE INSALUBRIDADE	19.262,04
ATIVO PERMANENTE	EST-01	PROFESSOR DO MAGISTERIO SUPERI	Doutorado(T)	FUC-0001	COMIS.COORD.CURSO	11.798,16
ATIVO PERMANENTE	EST-01	PROFESSOR DO MAGISTERIO SUPERI	Doutorado(T)	FUC-0001	RT - RETRIB. POR TITULAÇÃO AT	110.756,76
ATIVO PERMANENTE	EST-01	PROFESSOR DO MAGISTERIO SUPERI	Doutorado(T)	FUC-0001	VENCIMENTO BASICO	96.310,32
ATIVO PERMANENTE	EST-01	PROFESSOR ENS BASICO TECN TECN	Mestre+Rsc-III Lei 12772/12	S/nivel funcao	RT - RSC LEI 12.772/12 AT	110.756,76
ATIVO PERMANENTE	EST-01	PROFESSOR ENS BASICO TECN TECN	Mestre+Rsc-III Lei 12772/12	S/nivel funcao	VENCIMENTO BASICO	96.310,32
ATIVO PERMANENTE	EST-01	PROFESSOR DO MAGISTERIO SUPERI	Doutorado(T)	S/nivel funcao	ADIC. DE INSALUBRIDADE	18.953,34
ATIVO PERMANENTE	EST-01	PROFESSOR DO MAGISTERIO SUPERI	Doutorado(T)	S/nivel funcao	RT - RETRIB. POR TITULAÇÃO AT	108.981,81
ATIVO PERMANENTE	EST-01	PROFESSOR DO MAGISTERIO SUPERI	Doutorado(T)	S/nivel funcao	VENCIMENTO BASICO	94.766,87
ATIVO PERMANENTE	EST-01	PROFESSOR DO MAGISTERIO SUPERI	Doutorado(T)	S/nivel funcao	ADIC. DE INSALUBRIDADE	14.816,88
ATIVO PERMANENTE	EST-01	PROFESSOR DO MAGISTERIO SUPERI	Doutorado(T)	S/nivel funcao	RT - RETRIB. POR TITULAÇÃO AT	85.197,48
ATIVO PERMANENTE	EST-01	PROFESSOR DO MAGISTERIO SUPERI	Doutorado(T)	S/nivel funcao	VENCIMENTO BASICO	74.084,76
ATIVO PERMANENTE	EST-01	PROFESSOR DO MAGISTERIO SUPERI	Doutorado(T)	S/nivel funcao	RT - RETRIB. POR TITULAÇÃO AT	110.756,76
ATIVO PERMANENTE	EST-01	PROFESSOR DO MAGISTERIO SUPERI	Doutorado(T)	S/nivel funcao	VENCIMENTO BASICO	96.310,32
ATIVO PERMANENTE	EST-01	PROFESSOR DO MAGISTERIO SUPERI	Doutorado(T)	S/nivel funcao	ADIC. DE INSALUBRIDADE	19.141,02
ATIVO PERMANENTE	EST-01	PROFESSOR DO MAGISTERIO SUPERI	Doutorado(T)	S/nivel funcao	RT - RETRIB. POR TITULAÇÃO AT	110.060,98
ATIVO PERMANENTE	EST-01	PROFESSOR DO MAGISTERIO SUPERI	Doutorado(T)	S/nivel funcao	VENCIMENTO BASICO	95.705,28
ATIVO PERMANENTE	EST-01	PROFESSOR DO MAGISTERIO SUPERI	Doutorado(T)	S/nivel funcao	ADIC. DE INSALUBRIDADE	3.424,68
ATIVO PERMANENTE	EST-01	PROFESSOR DO MAGISTERIO SUPERI	Doutorado(T)	S/nivel funcao	RT - RETRIB. POR TITULAÇÃO AT	19.692,48
ATIVO PERMANENTE	EST-01	PROFESSOR DO MAGISTERIO SUPERI	Doutorado(T)	S/nivel funcao	VENCIMENTO BASICO	34.247,76
ATIVO PERMANENTE	EST-01	PROFESSOR DO MAGISTERIO SUPERI	Doutorado(T)	S/nivel funcao	RT - RETRIB. POR TITULAÇÃO AT	58.147,32
ATIVO PERMANENTE	EST-01	PROFESSOR DO MAGISTERIO SUPERI	Doutorado(T)	S/nivel funcao	VENCIMENTO BASICO	67.417,20
ATIVO PERMANENTE	EST-01	PROFESSOR DO MAGISTERIO SUPERI	Doutorado(T)	S/nivel funcao	ADIC. DE INSALUBRIDADE	14.816,88
ATIVO PERMANENTE	EST-01	PROFESSOR DO MAGISTERIO SUPERI	Doutorado(T)	S/nivel funcao	RT - RETRIB. POR TITULAÇÃO AT	85.197,48
ATIVO PERMANENTE	EST-01	PROFESSOR DO MAGISTERIO SUPERI	Doutorado(T)	S/nivel funcao	VENCIMENTO BASICO	74.084,76
ATIVO EM OUTRO ORGAO	EST-08	ECONOMISTA	Mestrado(T)	S/nivel funcao	IQ - 52% - LEI 11.091/05 AT	32.476,18
ATIVO EM OUTRO ORGAO	EST-08	ECONOMISTA	Mestrado(T)	S/nivel funcao	VENCIMENTO BASICO	62.454,26

Apêndice 2 - Relação de Servidores com Remuneração - 2020

SITUAÇÃO VÍNCULO	SITUAÇÃO	CARGO	ESCOLARIDADE	NÍVEL	RUBRICA	REMUNERAÇÃO
ATIVO EM OUTRO ORGAO	EST-08	ECONOMISTA	Doutorado(T)	S/nivel funcao	IQ - 75% - LEI 11.091/05 AT	4.258,24
ATIVO EM OUTRO ORGAO	EST-08	ECONOMISTA	Doutorado(T)	S/nivel funcao	VENCIMENTO BASICO	5.677,66
ATIVO PERMANENTE	EST-01	TECNICO DE LABORATORIO AREA	Mestrado(T)	S/nivel funcao	ADIC. DE INSALUBRIDADE	3.987,72
ATIVO PERMANENTE	EST-01	TECNICO DE LABORATORIO AREA	Mestrado(T)	S/nivel funcao	IQ - 52% - LEI 11.091/05 AT	20.736,48
ATIVO PERMANENTE	EST-01	TECNICO DE LABORATORIO AREA	Mestrado(T)	S/nivel funcao	VENCIMENTO BASICO	39.878,04
ATIVO PERMANENTE	EST-01	PROFESSOR DO MAGISTERIO SUPERI	Mestrado(T)	S/nivel funcao	ADIC. DE INSALUBRIDADE	6.872,31
ATIVO PERMANENTE	EST-01	PROFESSOR DO MAGISTERIO SUPERI	Mestrado(T)	S/nivel funcao	RT - RETRIB. POR TITULAÇÃO AT	34.361,92
ATIVO PERMANENTE	EST-01	PROFESSOR DO MAGISTERIO SUPERI	Mestrado(T)	S/nivel funcao	VENCIMENTO BASICO	68.723,84
ATIVO PERMANENTE	EST-01	PROFESSOR DO MAGISTERIO SUPERI	Doutorado(T)	CD-0004	CARGO DE DIRECAO - CD	46.233,12
ATIVO PERMANENTE	EST-01	PROFESSOR DO MAGISTERIO SUPERI	Doutorado(T)	CD-0004	RT - RETRIB. POR TITULAÇÃO AT	106.496,88
ATIVO PERMANENTE	EST-01	PROFESSOR DO MAGISTERIO SUPERI	Doutorado(T)	CD-0004	SUBSTITUICAO/INTERINO	1.258,99
ATIVO PERMANENTE	EST-01	PROFESSOR DO MAGISTERIO SUPERI	Doutorado(T)	CD-0004	VENCIMENTO BASICO	92.606,04
ATIVO PERMANENTE	EST-01	PROFESSOR DO MAGISTERIO SUPERI	Doutorado(T)	S/nivel funcao	RT - RETRIB. POR TITULAÇÃO AT	75.740,28
ATIVO PERMANENTE	EST-01	PROFESSOR DO MAGISTERIO SUPERI	Doutorado(T)	S/nivel funcao	VENCIMENTO BASICO	65.861,16
ATIVO PERMANENTE	EST-01	PROFESSOR DO MAGISTERIO SUPERI	Doutorado(T)	S/nivel funcao	RT - RETRIB. POR TITULAÇÃO AT	81.395,62
ATIVO PERMANENTE	EST-01	PROFESSOR DO MAGISTERIO SUPERI	Doutorado(T)	S/nivel funcao	VENCIMENTO BASICO	70.778,72
ATIVO PERMANENTE	EST-01	ENGENHEIRO-AREA	Mestrado(T)	FG-0001	ADIC.GESTAO EDUCACIONAL - AGE	7.324,68
ATIVO PERMANENTE	EST-01	ENGENHEIRO-AREA	Mestrado(T)	FG-0001	FUNCAO GRATIFICADA - FG - IFES	1.647,12
ATIVO PERMANENTE	EST-01	ENGENHEIRO-AREA	Mestrado(T)	FG-0001	LD.13	2.734,32
ATIVO PERMANENTE	EST-01	ENGENHEIRO-AREA	Mestrado(T)	FG-0001	IQ - 52% - LEI 11.091/05 AT	36.119,40
ATIVO PERMANENTE	EST-01	ENGENHEIRO-AREA	Mestrado(T)	FG-0001	VENCIMENTO BASICO	69.460,50
ATIVO PERMANENTE	EST-01	PROFESSOR DO MAGISTERIO SUPERI	Doutorado(T)	S/nivel funcao	RT - RETRIB. POR TITULAÇÃO AT	108.981,81
ATIVO PERMANENTE	EST-01	PROFESSOR DO MAGISTERIO SUPERI	Doutorado(T)	S/nivel funcao	VENCIMENTO BASICO	94.766,87
ATIVO PERMANENTE	EST-01	ADMINISTRADOR	Mestrado(T)	CD-0004	CARGO DE DIRECAO - CD	46.233,12
ATIVO PERMANENTE	EST-01	ADMINISTRADOR	Mestrado(T)	CD-0004	DECISAO JUDICIAL TRAN JUG AT.	385,20
ATIVO PERMANENTE	EST-01	ADMINISTRADOR	Mestrado(T)	CD-0004	IQ - 52% - LEI 11.091/05 AT	36.695,10
ATIVO PERMANENTE	EST-01	ADMINISTRADOR	Mestrado(T)	CD-0004	VENCIMENTO BASICO	70.567,65
ATIVO PERMANENTE	EST-01	PROFESSOR DO MAGISTERIO SUPERI	Mestrado(T)	S/nivel funcao	ADIC. DE INSALUBRIDADE	3.424,68
ATIVO PERMANENTE	EST-01	PROFESSOR DO MAGISTERIO SUPERI	Mestrado(T)	S/nivel funcao	RT - RETRIB. POR TITULAÇÃO AT	8.562,00
ATIVO PERMANENTE	EST-01	PROFESSOR DO MAGISTERIO SUPERI	Mestrado(T)	S/nivel funcao	VENCIMENTO BASICO	34.247,76
ATIVO PERMANENTE	EST-01	ANALISTA DE TEC DA INFORMACAO	Especializacao Niv Sup(T)	FG-0003	ADIC.GESTAO EDUCACIONAL - AGE	3.284,40
ATIVO PERMANENTE	EST-01	ANALISTA DE TEC DA INFORMACAO	Especializacao Niv Sup(T)	FG-0003	FUNCAO GRATIFICADA - FG - IFES	1.165,56
ATIVO PERMANENTE	EST-01	ANALISTA DE TEC DA INFORMACAO	Especializacao Niv Sup(T)	FG-0003	LD.13	1.934,88
ATIVO PERMANENTE	EST-01	ANALISTA DE TEC DA INFORMACAO	Especializacao Niv Sup(T)	FG-0003	IQ - 30% - LEI 11.091/05 AT	20.838,06
ATIVO PERMANENTE	EST-01	ANALISTA DE TEC DA INFORMACAO	Especializacao Niv Sup(T)	FG-0003	VENCIMENTO BASICO	69.460,50
ATIVO EM OUTRO ORGAO	EST-08	MEDICO-AREA	Mestrado(T)	S/nivel funcao	IQ - 52% - LEI 11.091/05 AT	68.197,56
ATIVO EM OUTRO ORGAO	EST-08	MEDICO-AREA	Mestrado(T)	S/nivel funcao	VENCIMENTO BASICO	131.149,20
ATIVO PERMANENTE	EST-01	PROFESSOR DO MAGISTERIO SUPERI	Doutorado(T)	FUC-0001	COMIS.COORD.CURSO	11.798,16
ATIVO PERMANENTE	EST-01	PROFESSOR DO MAGISTERIO SUPERI	Doutorado(T)	FUC-0001	RT - RETRIB. POR TITULAÇÃO AT	75.740,28
ATIVO PERMANENTE	EST-01	PROFESSOR DO MAGISTERIO SUPERI	Doutorado(T)	FUC-0001	VENCIMENTO BASICO	65.861,16
ATIVO PERMANENTE	EST-01	PROFESSOR ENS BASICO TECN TECN	Doutorado(T)	S/nivel funcao	RT - RETRIB. POR TITULAÇÃO AT	110.756,76
ATIVO PERMANENTE	EST-01	PROFESSOR ENS BASICO TECN TECN	Doutorado(T)	S/nivel funcao	VENCIMENTO BASICO	96.310,32
ATIVO PERMANENTE	EST-01	PROFESSOR ENS BASICO TECN TECN	Doutorado(T)	S/nivel funcao	RT - RETRIB. POR TITULAÇÃO AT	61.722,48
ATIVO PERMANENTE	EST-01	PROFESSOR ENS BASICO TECN TECN	Doutorado(T)	S/nivel funcao	VENCIMENTO BASICO	53.671,68
ATIVO PERMANENTE	EST-01	PROFESSOR DO MAGISTERIO SUPERI	Doutorado(T)	S/nivel funcao	ADIC. DE INSALUBRIDADE	6.695,83

Apêndice 2 - Relação de Servidores com Remuneração - 2020

SITUAÇÃO VÍNCULO	SITUAÇÃO	CARGO	ESCOLARIDADE	NÍVEL	RUBRICA	REMUNERAÇÃO
ATIVO PERMANENTE	EST-01	PROFESSOR DO MAGISTERIO SUPERI	Doutorado(T)	S/nivel funcao	RT - RETRIB. POR TITULAÇÃO AT	77.002,63
ATIVO PERMANENTE	EST-01	PROFESSOR DO MAGISTERIO SUPERI	Doutorado(T)	S/nivel funcao	VENCIMENTO BASICO	66.958,81
ATIVO PERMANENTE	EST-01	PROFESSOR DO MAGISTERIO SUPERI	Doutorado(T)	S/nivel funcao	RT - RETRIB. POR TITULAÇÃO AT	66.630,58
ATIVO PERMANENTE	EST-01	PROFESSOR DO MAGISTERIO SUPERI	Doutorado(T)	S/nivel funcao	VENCIMENTO BASICO	57.939,66
ATIVO PERMANENTE	EST-01	PROFESSOR DO MAGISTERIO SUPERI	Doutorado(T)	S/nivel funcao	ADIC. DE INSALUBRIDADE	9.260,52
ATIVO PERMANENTE	EST-01	PROFESSOR DO MAGISTERIO SUPERI	Doutorado(T)	S/nivel funcao	RT - RETRIB. POR TITULAÇÃO AT	106.496,88
ATIVO PERMANENTE	EST-01	PROFESSOR DO MAGISTERIO SUPERI	Doutorado(T)	S/nivel funcao	VENCIMENTO BASICO	92.606,04
ATIVO PERMANENTE	EST-01	PROFESSOR DO MAGISTERIO SUPERI	Mestrado(T)	S/nivel funcao	RT - RETRIB. POR TITULAÇÃO AT	26.835,84
ATIVO PERMANENTE	EST-01	PROFESSOR DO MAGISTERIO SUPERI	Mestrado(T)	S/nivel funcao	VENCIMENTO BASICO	53.671,68
ATIVO PERMANENTE	EST-01	PROFESSOR DO MAGISTERIO SUPERI	Doutorado(T)	S/nivel funcao	RT - RETRIB. POR TITULAÇÃO AT	75.740,28
ATIVO PERMANENTE	EST-01	PROFESSOR DO MAGISTERIO SUPERI	Doutorado(T)	S/nivel funcao	VENCIMENTO BASICO	65.861,16
ATIVO PERMANENTE	EST-01	ANALISTA DE TEC DA INFORMACAO	Graduacao Niv Sup Comple(T)	FG-0001	ADIC.GESTAO EDUCACIONAL - AGE	7.324,68
ATIVO PERMANENTE	EST-01	ANALISTA DE TEC DA INFORMACAO	Graduacao Niv Sup Comple(T)	FG-0001	FUNCAO GRATIFICADA - FG - IFES	1.647,12
ATIVO PERMANENTE	EST-01	ANALISTA DE TEC DA INFORMACAO	Graduacao Niv Sup Comple(T)	FG-0001	LD.13	2.734,32
ATIVO PERMANENTE	EST-01	ANALISTA DE TEC DA INFORMACAO	Graduacao Niv Sup Comple(T)	FG-0001	VENCIMENTO BASICO	73.549,92
ATIVO PERMANENTE	EST-01	PROFESSOR DO MAGISTERIO SUPERI	Doutorado(T)	FUC-0001	COMIS.COORD.CURSO	11.798,16
ATIVO PERMANENTE	EST-01	PROFESSOR DO MAGISTERIO SUPERI	Doutorado(T)	FUC-0001	RT - RETRIB. POR TITULAÇÃO AT	110.756,76
ATIVO PERMANENTE	EST-01	PROFESSOR DO MAGISTERIO SUPERI	Doutorado(T)	FUC-0001	VENCIMENTO BASICO	96.310,32
ATIVO PERMANENTE	EST-01	ADMINISTRADOR	Mestrado(T)	FG-0001	ADIC.GESTAO EDUCACIONAL - AGE	7.324,68
ATIVO PERMANENTE	EST-01	ADMINISTRADOR	Mestrado(T)	FG-0001	FUNCAO GRATIFICADA - FG - IFES	1.647,12
ATIVO PERMANENTE	EST-01	ADMINISTRADOR	Mestrado(T)	FG-0001	LD.13	2.734,32
ATIVO PERMANENTE	EST-01	ADMINISTRADOR	Mestrado(T)	FG-0001	IQ - 52% - LEI 11.091/05 AT	29.260,08
ATIVO PERMANENTE	EST-01	ADMINISTRADOR	Mestrado(T)	FG-0001	SUBSTITUICAO/INTERINO	959,08
ATIVO PERMANENTE	EST-01	ADMINISTRADOR	Mestrado(T)	FG-0001	VENCIMENTO BASICO	56.269,56
ATIVO PERMANENTE	EST-01	ADMINISTRADOR	Especializacao Niv Sup(T)	CD-0004	CARGO DE DIRECAO - CD	46.233,12
ATIVO PERMANENTE	EST-01	ADMINISTRADOR	Especializacao Niv Sup(T)	CD-0004	IQ - 30% - LEI 11.091/05 AT	19.736,25
ATIVO PERMANENTE	EST-01	ADMINISTRADOR	Especializacao Niv Sup(T)	CD-0004	VENCIMENTO BASICO	65.787,71
ATIVO PERMANENTE	EST-01	TECNICO EM ASSUNTOS EDUCACIONA	Mestrado(T)	FG-0001	ADIC.GESTAO EDUCACIONAL - AGE	1.220,78
ATIVO PERMANENTE	EST-01	TECNICO EM ASSUNTOS EDUCACIONA	Mestrado(T)	FG-0001	FUNCAO GRATIFICADA - FG - IFES	274,52
ATIVO PERMANENTE	EST-01	TECNICO EM ASSUNTOS EDUCACIONA	Mestrado(T)	FG-0001	LD.13	455,72
ATIVO PERMANENTE	EST-01	TECNICO EM ASSUNTOS EDUCACIONA	Mestrado(T)	FG-0001	IQ - 35% - LEI 11.091/05 AT	3.159,18
ATIVO PERMANENTE	EST-01	TECNICO EM ASSUNTOS EDUCACIONA	Mestrado(T)	FG-0001	VENCIMENTO BASICO	9.026,24
ATIVO PERMANENTE	EST-01	TECNICO EM ASSUNTOS EDUCACIONA	Mestrado(T)	S/nivel funcao	IQ - 35% - LEI 11.091/05 AT	14.922,08
ATIVO PERMANENTE	EST-01	TECNICO EM ASSUNTOS EDUCACIONA	Mestrado(T)	S/nivel funcao	SUBSTITUICAO/INTERINO	1.203,14
ATIVO PERMANENTE	EST-01	TECNICO EM ASSUNTOS EDUCACIONA	Mestrado(T)	S/nivel funcao	VENCIMENTO BASICO	42.634,57
ATIVO PERMANENTE	EST-01	TECNICO EM ASSUNTOS EDUCACIONA	Especializacao Niv Sup(T)	FG-0001	ADIC.GESTAO EDUCACIONAL - AGE	7.324,68
ATIVO PERMANENTE	EST-01	TECNICO EM ASSUNTOS EDUCACIONA	Especializacao Niv Sup(T)	FG-0001	FUNCAO GRATIFICADA - FG - IFES	1.647,12
ATIVO PERMANENTE	EST-01	TECNICO EM ASSUNTOS EDUCACIONA	Especializacao Niv Sup(T)	FG-0001	LD.13	2.734,32
ATIVO PERMANENTE	EST-01	TECNICO EM ASSUNTOS EDUCACIONA	Especializacao Niv Sup(T)	FG-0001	IQ - 30% - LEI 11.091/05 AT	20.771,63
ATIVO PERMANENTE	EST-01	TECNICO EM ASSUNTOS EDUCACIONA	Especializacao Niv Sup(T)	FG-0001	SUBSTITUICAO/INTERINO	767,27
ATIVO PERMANENTE	EST-01	TECNICO EM ASSUNTOS EDUCACIONA	Especializacao Niv Sup(T)	FG-0001	VENCIMENTO BASICO	69.239,07
ATIVO PERMANENTE	EST-01	ADMINISTRADOR	Mestrado(T)	S/nivel funcao	IQ - 52% - LEI 11.091/05 AT	36.234,54
ATIVO PERMANENTE	EST-01	ADMINISTRADOR	Mestrado(T)	S/nivel funcao	VENCIMENTO BASICO	69.681,93
ATIVO PERMANENTE	EST-01	SECRETARIO EXECUTIVO	Mestrado(T)	S/nivel funcao	IQ - 52% - LEI 11.091/05 AT	31.586,88
ATIVO PERMANENTE	EST-01	SECRETARIO EXECUTIVO	Mestrado(T)	S/nivel funcao	VENCIMENTO BASICO	60.744,12

Apêndice 2 - Relação de Servidores com Remuneração - 2020

SITUAÇÃO VÍNCULO	SITUAÇÃO	CARGO	ESCOLARIDADE	NÍVEL	RUBRICA	REMUNERAÇÃO
ATIVO PERMANENTE	EST-01	PROFESSOR ENS BASICO TECN TECN	Mestre+Rsc-III Lei 12772/12	S/nivel funcao	RT - RSC LEI 12.772/12 AT	106.496,88
ATIVO PERMANENTE	EST-01	PROFESSOR ENS BASICO TECN TECN	Mestre+Rsc-III Lei 12772/12	S/nivel funcao	VENCIMENTO BASICO	92.606,04
ATIVO PERMANENTE	EST-01	TECNICO EM ASSUNTOS EDUCACIONA	Mestrado(T)	S/nivel funcao	IQ - 52% - LEI 11.091/05 AT	34.320,36
ATIVO PERMANENTE	EST-01	TECNICO EM ASSUNTOS EDUCACIONA	Mestrado(T)	S/nivel funcao	VENCIMENTO BASICO	66.000,82
ATIVO PERMANENTE	EST-01	PROFESSOR DO MAGISTERIO SUPERI	Mestrado(T)	S/nivel funcao	ADIC. DE INSALUBRIDADE	4.986,48
ATIVO PERMANENTE	EST-01	PROFESSOR DO MAGISTERIO SUPERI	Mestrado(T)	S/nivel funcao	RT - RETRIB. POR TITULAÇÃO AT	18.699,24
ATIVO PERMANENTE	EST-01	PROFESSOR DO MAGISTERIO SUPERI	Mestrado(T)	S/nivel funcao	VENCIMENTO BASICO	49.864,80
ATIVO PERMANENTE	EST-01	PROFESSOR DO MAGISTERIO SUPERI	Doutorado(T)	S/nivel funcao	RT - RETRIB. POR TITULAÇÃO AT	78.769,92
ATIVO PERMANENTE	EST-01	PROFESSOR DO MAGISTERIO SUPERI	Doutorado(T)	S/nivel funcao	VENCIMENTO BASICO	68.495,52
ATIVO PERMANENTE	EST-01	ASSISTENTE EM ADMINISTRACAO	Sup compl ou hab legal eqv	S/nivel funcao	SUBSTITUICAO/INTERINO	487,76
ATIVO PERMANENTE	EST-01	ASSISTENTE EM ADMINISTRACAO	Sup compl ou hab legal eqv	S/nivel funcao	VENCIMENTO BASICO	40.007,64
ATIVO PERMANENTE	EST-01	PROFESSOR DO MAGISTERIO SUPERI	Doutorado(T)	S/nivel funcao	ADIC. DE INSALUBRIDADE	7.054,95
ATIVO PERMANENTE	EST-01	PROFESSOR DO MAGISTERIO SUPERI	Doutorado(T)	S/nivel funcao	RT - RETRIB. POR TITULAÇÃO AT	81.133,05
ATIVO PERMANENTE	EST-01	PROFESSOR DO MAGISTERIO SUPERI	Doutorado(T)	S/nivel funcao	VENCIMENTO BASICO	70.550,40
ATIVO PERMANENTE	EST-01	PROFESSOR DO MAGISTERIO SUPERI	Doutorado(T)	S/nivel funcao	ADIC. DE INSALUBRIDADE	9.260,52
ATIVO PERMANENTE	EST-01	PROFESSOR DO MAGISTERIO SUPERI	Doutorado(T)	S/nivel funcao	RT - RETRIB. POR TITULAÇÃO AT	106.496,88
ATIVO PERMANENTE	EST-01	PROFESSOR DO MAGISTERIO SUPERI	Doutorado(T)	S/nivel funcao	VENCIMENTO BASICO	92.606,04
ATIVO PERMANENTE	EST-01	PROFESSOR DO MAGISTERIO SUPERI	Doutorado(T)	S/nivel funcao	ADIC. DE INSALUBRIDADE	7.123,44
ATIVO PERMANENTE	EST-01	PROFESSOR DO MAGISTERIO SUPERI	Doutorado(T)	S/nivel funcao	RT - RETRIB. POR TITULAÇÃO AT	81.920,76
ATIVO PERMANENTE	EST-01	PROFESSOR DO MAGISTERIO SUPERI	Doutorado(T)	S/nivel funcao	SUBSTITUICAO/INTERINO	524,36
ATIVO PERMANENTE	EST-01	PROFESSOR DO MAGISTERIO SUPERI	Doutorado(T)	S/nivel funcao	VENCIMENTO BASICO	71.235,36
ATIVO PERMANENTE	EST-01	PROFESSOR DO MAGISTERIO SUPERI	Doutorado(T)	S/nivel funcao	RT - RETRIB. POR TITULAÇÃO AT	73.007,37
ATIVO PERMANENTE	EST-01	PROFESSOR DO MAGISTERIO SUPERI	Doutorado(T)	S/nivel funcao	SUBSTITUICAO/INTERINO	196,63
ATIVO PERMANENTE	EST-01	PROFESSOR DO MAGISTERIO SUPERI	Doutorado(T)	S/nivel funcao	VENCIMENTO BASICO	63.484,71
ATIVO PERMANENTE	EST-01	PROFESSOR DO MAGISTERIO SUPERI	Doutorado(T)	FUC-0001	COMIS.COORD.CURSO	11.798,16
ATIVO PERMANENTE	EST-01	PROFESSOR DO MAGISTERIO SUPERI	Doutorado(T)	FUC-0001	RT - RETRIB. POR TITULAÇÃO AT	85.197,48
ATIVO PERMANENTE	EST-01	PROFESSOR DO MAGISTERIO SUPERI	Doutorado(T)	FUC-0001	VENCIMENTO BASICO	74.084,76
ATIVO PERMANENTE	EST-01	PROFESSOR DO MAGISTERIO SUPERI	Doutorado(T)	CD-0003	CARGO DE DIRECAO - CD	63.665,16
ATIVO PERMANENTE	EST-01	PROFESSOR DO MAGISTERIO SUPERI	Doutorado(T)	CD-0003	RT - RETRIB. POR TITULAÇÃO AT	106.496,88
ATIVO PERMANENTE	EST-01	PROFESSOR DO MAGISTERIO SUPERI	Doutorado(T)	CD-0003	VENCIMENTO BASICO	92.606,04
ATIVO PERMANENTE	EST-01	PROFESSOR DO MAGISTERIO SUPERI	Doutorado(T)	S/nivel funcao	ADIC. DE INSALUBRIDADE	14.247,00
ATIVO PERMANENTE	EST-01	PROFESSOR DO MAGISTERIO SUPERI	Doutorado(T)	S/nivel funcao	RT - RETRIB. POR TITULAÇÃO AT	81.920,76
ATIVO PERMANENTE	EST-01	PROFESSOR DO MAGISTERIO SUPERI	Doutorado(T)	S/nivel funcao	VENCIMENTO BASICO	71.235,36
ATIVO PERMANENTE	EST-01	PROFESSOR DO MAGISTERIO SUPERI	Doutorado(T)	FUC-0001	COMIS.COORD.CURSO	11.798,16
ATIVO PERMANENTE	EST-01	PROFESSOR DO MAGISTERIO SUPERI	Doutorado(T)	FUC-0001	RT - RETRIB. POR TITULAÇÃO AT	106.496,88
ATIVO PERMANENTE	EST-01	PROFESSOR DO MAGISTERIO SUPERI	Doutorado(T)	FUC-0001	VENCIMENTO BASICO	92.606,04
ATIVO PERMANENTE	EST-01	PROFESSOR DO MAGISTERIO SUPERI	Doutorado(T)	CD-0002	ADIC. DE INSALUBRIDADE	411,58
ATIVO PERMANENTE	EST-01	PROFESSOR DO MAGISTERIO SUPERI	Doutorado(T)	CD-0002	CARGO DE DIRECAO - CD	25.482,95
ATIVO PERMANENTE	EST-01	PROFESSOR DO MAGISTERIO SUPERI	Doutorado(T)	CD-0002	RT - RETRIB. POR TITULAÇÃO AT	35.498,96
ATIVO PERMANENTE	EST-01	PROFESSOR DO MAGISTERIO SUPERI	Doutorado(T)	CD-0002	VENCIMENTO BASICO	30.868,68
ATIVO PERMANENTE	EST-01	PROFESSOR DO MAGISTERIO SUPERI	Doutorado(T)	CD-0004	ADIC. DE INSALUBRIDADE	5.401,97
ATIVO PERMANENTE	EST-01	PROFESSOR DO MAGISTERIO SUPERI	Doutorado(T)	CD-0004	CARGO DE DIRECAO - CD	26.969,32
ATIVO PERMANENTE	EST-01	PROFESSOR DO MAGISTERIO SUPERI	Doutorado(T)	CD-0004	RT - RETRIB. POR TITULAÇÃO AT	62.123,18
ATIVO PERMANENTE	EST-01	PROFESSOR DO MAGISTERIO SUPERI	Doutorado(T)	CD-0004	SUBSTITUICAO/INTERINO	1.452,68
ATIVO PERMANENTE	EST-01	PROFESSOR DO MAGISTERIO SUPERI	Doutorado(T)	CD-0004	VENCIMENTO BASICO	54.020,19

Apêndice 2 - Relação de Servidores com Remuneração - 2020

SITUAÇÃO VÍNCULO	SITUAÇÃO	CARGO	ESCOLARIDADE	NÍVEL	RUBRICA	REMUNERAÇÃO
ATIVO PERMANENTE	EST-01	PROFESSOR DO MAGISTERIO SUPERI	Doutorado(T)	S/nivel funcao	RT - RETRIB. POR TITULAÇÃO AT	8.874,74
ATIVO PERMANENTE	EST-01	PROFESSOR DO MAGISTERIO SUPERI	Doutorado(T)	S/nivel funcao	VENCIMENTO BASICO	7.717,17
ATIVO PERMANENTE	EST-01	PROFESSOR DO MAGISTERIO SUPERI	Doutorado(T)	S/nivel funcao	RT - RETRIB. POR TITULAÇÃO AT	75.740,28
ATIVO PERMANENTE	EST-01	PROFESSOR DO MAGISTERIO SUPERI	Doutorado(T)	S/nivel funcao	VENCIMENTO BASICO	65.861,16
ATIVO PERMANENTE	EST-01	PROFESSOR DO MAGISTERIO SUPERI	Doutorado(T)	S/nivel funcao	RT - RETRIB. POR TITULAÇÃO AT	109.691,79
ATIVO PERMANENTE	EST-01	PROFESSOR DO MAGISTERIO SUPERI	Doutorado(T)	S/nivel funcao	VENCIMENTO BASICO	95.384,25
ATIVO PERMANENTE	EST-01	PROFESSOR DO MAGISTERIO SUPERI	Mestrado(T)	S/nivel funcao	RT - RETRIB. POR TITULAÇÃO AT	29.727,48
ATIVO PERMANENTE	EST-01	PROFESSOR DO MAGISTERIO SUPERI	Mestrado(T)	S/nivel funcao	VENCIMENTO BASICO	59.454,84
ATIVO PERMANENTE	EST-01	PROFESSOR DO MAGISTERIO SUPERI	Doutorado(T)	S/nivel funcao	ADIC. DE INSALUBRIDADE	18.521,16
ATIVO PERMANENTE	EST-01	PROFESSOR DO MAGISTERIO SUPERI	Doutorado(T)	S/nivel funcao	RT - RETRIB. POR TITULAÇÃO AT	106.496,88
ATIVO PERMANENTE	EST-01	PROFESSOR DO MAGISTERIO SUPERI	Doutorado(T)	S/nivel funcao	VENCIMENTO BASICO	92.606,04
ATIVO PERMANENTE	EST-01	ANALISTA DE TEC DA INFORMACAO	Graduacao Niv Sup Comple(T)	FG-0001	ADIC.GESTAO EDUCACIONAL - AGE	7.324,68
ATIVO PERMANENTE	EST-01	ANALISTA DE TEC DA INFORMACAO	Graduacao Niv Sup Comple(T)	FG-0001	FUNCAO GRATIFICADA - FG - IFES	1.647,12
ATIVO PERMANENTE	EST-01	ANALISTA DE TEC DA INFORMACAO	Graduacao Niv Sup Comple(T)	FG-0001	LD.13	2.734,32
ATIVO PERMANENTE	EST-01	ANALISTA DE TEC DA INFORMACAO	Graduacao Niv Sup Comple(T)	FG-0001	VENCIMENTO BASICO	65.164,36
ATIVO PERMANENTE	EST-01	PROFESSOR DO MAGISTERIO SUPERI	Especializacao Niv Sup(T)	S/nivel funcao	ADIC. DE INSALUBRIDADE	3.121,32
ATIVO PERMANENTE	EST-01	PROFESSOR DO MAGISTERIO SUPERI	Especializacao Niv Sup(T)	S/nivel funcao	RT - RETRIB. POR TITULAÇÃO AT	3.121,44
ATIVO PERMANENTE	EST-01	PROFESSOR DO MAGISTERIO SUPERI	Especializacao Niv Sup(T)	S/nivel funcao	VENCIMENTO BASICO	31.213,80
ATIVO PERMANENTE	EST-01	PROFESSOR DO MAGISTERIO SUPERI	Doutorado(T)	S/nivel funcao	RT - RETRIB. POR TITULAÇÃO AT	78.769,92
ATIVO PERMANENTE	EST-01	PROFESSOR DO MAGISTERIO SUPERI	Doutorado(T)	S/nivel funcao	VENCIMENTO BASICO	68.495,52
ATIVO PERMANENTE	EST-01	PROFESSOR DO MAGISTERIO SUPERI	Doutorado(T)	S/nivel funcao	ADIC. DE INSALUBRIDADE	18.521,16
ATIVO PERMANENTE	EST-01	PROFESSOR DO MAGISTERIO SUPERI	Doutorado(T)	S/nivel funcao	RT - RETRIB. POR TITULAÇÃO AT	106.496,88
ATIVO PERMANENTE	EST-01	PROFESSOR DO MAGISTERIO SUPERI	Doutorado(T)	S/nivel funcao	VENCIMENTO BASICO	92.606,04
ATIVO EM OUTRO ORGAO	EST-08	PROFESSOR DO MAGISTERIO SUPERI	Doutorado(T)	S/nivel funcao	RT - RETRIB. POR TITULAÇÃO AT	110.756,76
ATIVO EM OUTRO ORGAO	EST-08	PROFESSOR DO MAGISTERIO SUPERI	Doutorado(T)	S/nivel funcao	VENCIMENTO BASICO	96.310,32
ATIVO PERMANENTE	EST-01	PROFESSOR DO MAGISTERIO SUPERI	Doutorado(T)	FUC-0001	ADIC. DE INSALUBRIDADE	16.051,70
ATIVO PERMANENTE	EST-01	PROFESSOR DO MAGISTERIO SUPERI	Doutorado(T)	FUC-0001	COMIS.COORD.CURSO	11.798,16
ATIVO PERMANENTE	EST-01	PROFESSOR DO MAGISTERIO SUPERI	Doutorado(T)	FUC-0001	RT - RETRIB. POR TITULAÇÃO AT	110.756,76
ATIVO PERMANENTE	EST-01	PROFESSOR DO MAGISTERIO SUPERI	Doutorado(T)	FUC-0001	VENCIMENTO BASICO	96.310,32
ATIVO PERMANENTE	EST-01	PROFESSOR DO MAGISTERIO SUPERI	Doutorado(T)	S/nivel funcao	RT - RETRIB. POR TITULAÇÃO AT	78.012,51
ATIVO PERMANENTE	EST-01	PROFESSOR DO MAGISTERIO SUPERI	Doutorado(T)	S/nivel funcao	VENCIMENTO BASICO	67.836,93
ATIVO PERMANENTE	EST-01	PROFESSOR DO MAGISTERIO SUPERI	Doutorado(T)	CD-0002	CARGO DE DIRECAO - CD	74.339,32
ATIVO PERMANENTE	EST-01	PROFESSOR DO MAGISTERIO SUPERI	Doutorado(T)	CD-0002	RT - RETRIB. POR TITULAÇÃO AT	97.977,13
ATIVO PERMANENTE	EST-01	PROFESSOR DO MAGISTERIO SUPERI	Doutorado(T)	CD-0002	SUBSTITUICAO/INTERINO	1.547,42
ATIVO PERMANENTE	EST-01	PROFESSOR DO MAGISTERIO SUPERI	Doutorado(T)	CD-0002	VENCIMENTO BASICO	85.197,56
ATIVO PERMANENTE	EST-01	PROFESSOR DO MAGISTERIO SUPERI	Doutorado(T)	S/nivel funcao	RT - RETRIB. POR TITULAÇÃO AT	9.229,73
ATIVO PERMANENTE	EST-01	PROFESSOR DO MAGISTERIO SUPERI	Doutorado(T)	S/nivel funcao	VENCIMENTO BASICO	8.025,86
ATIVO PERMANENTE	EST-01	PROFESSOR DO MAGISTERIO SUPERI	Doutorado(T)	S/nivel funcao	ADIC. DE INSALUBRIDADE	8.951,84
ATIVO PERMANENTE	EST-01	PROFESSOR DO MAGISTERIO SUPERI	Doutorado(T)	S/nivel funcao	RT - RETRIB. POR TITULAÇÃO AT	102.946,98
ATIVO PERMANENTE	EST-01	PROFESSOR DO MAGISTERIO SUPERI	Doutorado(T)	S/nivel funcao	VENCIMENTO BASICO	89.519,16
ATIVO PERMANENTE	EST-01	PROFESSOR DO MAGISTERIO SUPERI	Doutorado(T)	CD-0004	ADIC. DE INSALUBRIDADE	13.172,16
ATIVO PERMANENTE	EST-01	PROFESSOR DO MAGISTERIO SUPERI	Doutorado(T)	CD-0004	CARGO DE DIRECAO - CD	46.233,12
ATIVO PERMANENTE	EST-01	PROFESSOR DO MAGISTERIO SUPERI	Doutorado(T)	CD-0004	RT - RETRIB. POR TITULAÇÃO AT	75.740,28
ATIVO PERMANENTE	EST-01	PROFESSOR DO MAGISTERIO SUPERI	Doutorado(T)	CD-0004	VENCIMENTO BASICO	65.861,16
ATIVO PERMANENTE	EST-01	PROFESSOR ENS BASICO TECN TECN	Mestre+Rsc-III Lei 12772/12	S/nivel funcao	RT - RSC LEI 12.772/12 AT	32.809,38

Apêndice 2 - Relação de Servidores com Remuneração - 2020

SITUAÇÃO VÍNCULO	SITUAÇÃO	CARGO	ESCOLARIDADE	NÍVEL	RUBRICA	REMUNERAÇÃO
ATIVO PERMANENTE	EST-01	PROFESSOR ENS BASICO TECN TECN	Mestre+Rsc-III Lei 12772/12	S/nivel funcao	VENCIMENTO BASICO	38.039,82
ATIVO PERMANENTE	EST-01	PROFESSOR DO MAGISTERIO SUPERI	Mestrado(T)	S/nivel funcao	RT - RETRIB. POR TITULAÇÃO AT	31.213,80
ATIVO PERMANENTE	EST-01	PROFESSOR DO MAGISTERIO SUPERI	Mestrado(T)	S/nivel funcao	VENCIMENTO BASICO	62.427,60
ATIVO PERMANENTE	EST-01	PROFESSOR DO MAGISTERIO SUPERI	Doutorado(T)	S/nivel funcao	RT - RETRIB. POR TITULAÇÃO AT	75.740,28
ATIVO PERMANENTE	EST-01	PROFESSOR DO MAGISTERIO SUPERI	Doutorado(T)	S/nivel funcao	VENCIMENTO BASICO	65.861,16
ATIVO PERMANENTE	EST-01	PROFESSOR ENS BASICO TECN TECN	Doutorado(T)	S/nivel funcao	RT - RETRIB. POR TITULAÇÃO AT	75.740,28
ATIVO PERMANENTE	EST-01	PROFESSOR ENS BASICO TECN TECN	Doutorado(T)	S/nivel funcao	VENCIMENTO BASICO	65.861,16
ATIVO PERMANENTE	EST-01	PROFESSOR DO MAGISTERIO SUPERI	Doutorado(T)	S/nivel funcao	RT - RETRIB. POR TITULAÇÃO AT	55.378,38
ATIVO PERMANENTE	EST-01	PROFESSOR DO MAGISTERIO SUPERI	Doutorado(T)	S/nivel funcao	VENCIMENTO BASICO	48.155,16
ATIVO PERMANENTE	EST-01	PROFESSOR DO MAGISTERIO SUPERI	Doutorado(T)	S/nivel funcao	RT - RETRIB. POR TITULAÇÃO AT	56.578,94
ATIVO PERMANENTE	EST-01	PROFESSOR DO MAGISTERIO SUPERI	Doutorado(T)	S/nivel funcao	VENCIMENTO BASICO	49.199,04
ATIVO PERMANENTE	EST-01	PROFESSOR DO MAGISTERIO SUPERI	Doutorado(T)	S/nivel funcao	ADIC. DE INSALUBRIDADE	9.260,52
ATIVO PERMANENTE	EST-01	PROFESSOR DO MAGISTERIO SUPERI	Doutorado(T)	S/nivel funcao	RT - RETRIB. POR TITULAÇÃO AT	106.496,88
ATIVO PERMANENTE	EST-01	PROFESSOR DO MAGISTERIO SUPERI	Doutorado(T)	S/nivel funcao	VENCIMENTO BASICO	92.606,04
ATIVO PERMANENTE	EST-01	PROFESSOR DO MAGISTERIO SUPERI	Doutorado(T)	S/nivel funcao	RT - RETRIB. POR TITULAÇÃO AT	83.832,18
ATIVO PERMANENTE	EST-01	PROFESSOR DO MAGISTERIO SUPERI	Doutorado(T)	S/nivel funcao	VENCIMENTO BASICO	72.897,51
ATIVO PERMANENTE	EST-01	PROFESSOR DO MAGISTERIO SUPERI	Doutorado(T)	S/nivel funcao	RT - RETRIB. POR TITULAÇÃO AT	95.847,18
ATIVO PERMANENTE	EST-01	PROFESSOR DO MAGISTERIO SUPERI	Doutorado(T)	S/nivel funcao	VENCIMENTO BASICO	83.345,40
ATIVO PERMANENTE	EST-01	PROFESSOR DO MAGISTERIO SUPERI	Mestrado(T)	S/nivel funcao	RT - RETRIB. POR TITULAÇÃO AT	34.247,76
ATIVO PERMANENTE	EST-01	PROFESSOR DO MAGISTERIO SUPERI	Mestrado(T)	S/nivel funcao	VENCIMENTO BASICO	68.495,52
ATIVO PERMANENTE	EST-01	PROFESSOR DO MAGISTERIO SUPERI	Doutorado(T)	S/nivel funcao	RT - RETRIB. POR TITULAÇÃO AT	107.916,84
ATIVO PERMANENTE	EST-01	PROFESSOR DO MAGISTERIO SUPERI	Doutorado(T)	S/nivel funcao	VENCIMENTO BASICO	93.840,80
ATIVO PERMANENTE	EST-01	SECRETARIO EXECUTIVO	Especializacao Niv Sup(T)	FG-0004	ADIC.GESTAO EDUCACIONAL - AGE	282,72
ATIVO PERMANENTE	EST-01	SECRETARIO EXECUTIVO	Especializacao Niv Sup(T)	FG-0004	FUNCAO GRATIFICADA - FG - IFES	199,17
ATIVO PERMANENTE	EST-01	SECRETARIO EXECUTIVO	Especializacao Niv Sup(T)	FG-0004	LD.13	330,60
ATIVO PERMANENTE	EST-01	SECRETARIO EXECUTIVO	Especializacao Niv Sup(T)	FG-0004	IQ - 30% - LEI 11.091/05 AT	4.384,80
ATIVO PERMANENTE	EST-01	SECRETARIO EXECUTIVO	Especializacao Niv Sup(T)	FG-0004	VENCIMENTO BASICO	14.616,00
ATIVO PERMANENTE	EST-01	SECRETARIO EXECUTIVO	Especializacao Niv Sup(T)	S/nivel funcao	FG IFE'S DECISÃO JUDICIAL	2.437,47
ATIVO PERMANENTE	EST-01	SECRETARIO EXECUTIVO	Especializacao Niv Sup(T)	S/nivel funcao	IQ - 30% - LEI 11.091/05 AT	13.154,40
ATIVO PERMANENTE	EST-01	SECRETARIO EXECUTIVO	Especializacao Niv Sup(T)	S/nivel funcao	VENCIMENTO BASICO	43.848,00
ATIVO PERMANENTE	EST-01	PROFESSOR DO MAGISTERIO SUPERI	Mestrado(T)	S/nivel funcao	ADIC. DE INSALUBRIDADE	3.034,59
ATIVO PERMANENTE	EST-01	PROFESSOR DO MAGISTERIO SUPERI	Mestrado(T)	S/nivel funcao	RT - RETRIB. POR TITULAÇÃO AT	7.586,69
ATIVO PERMANENTE	EST-01	PROFESSOR DO MAGISTERIO SUPERI	Mestrado(T)	S/nivel funcao	VENCIMENTO BASICO	30.346,78
ATIVO PERMANENTE	EST-01	PROFESSOR DO MAGISTERIO SUPERI	Doutorado(T)	S/nivel funcao	ADIC. DE INSALUBRIDADE	7.123,44
ATIVO PERMANENTE	EST-01	PROFESSOR DO MAGISTERIO SUPERI	Doutorado(T)	S/nivel funcao	RT - RETRIB. POR TITULAÇÃO AT	81.920,76
ATIVO PERMANENTE	EST-01	PROFESSOR DO MAGISTERIO SUPERI	Doutorado(T)	S/nivel funcao	VENCIMENTO BASICO	71.235,36
ATIVO PERMANENTE	EST-01	PROFESSOR DO MAGISTERIO SUPERI	Doutorado(T)	S/nivel funcao	RT - RETRIB. POR TITULAÇÃO AT	8.874,74
ATIVO PERMANENTE	EST-01	PROFESSOR DO MAGISTERIO SUPERI	Doutorado(T)	S/nivel funcao	VENCIMENTO BASICO	7.717,17
ATIVO PERMANENTE	EST-01	PROFESSOR DO MAGISTERIO SUPERI	Doutorado(T)	S/nivel funcao	ADIC. DE INSALUBRIDADE	12.855,30
ATIVO PERMANENTE	EST-01	PROFESSOR DO MAGISTERIO SUPERI	Doutorado(T)	S/nivel funcao	RT - RETRIB. POR TITULAÇÃO AT	73.918,34
ATIVO PERMANENTE	EST-01	PROFESSOR DO MAGISTERIO SUPERI	Doutorado(T)	S/nivel funcao	VENCIMENTO BASICO	64.276,86
ATIVO PERMANENTE	EST-01	PROFESSOR DO MAGISTERIO SUPERI	Doutorado(T)	S/nivel funcao	ADIC. DE INSALUBRIDADE	617,37
ATIVO PERMANENTE	EST-01	PROFESSOR DO MAGISTERIO SUPERI	Doutorado(T)	S/nivel funcao	RT - RETRIB. POR TITULAÇÃO AT	88.747,38
ATIVO PERMANENTE	EST-01	PROFESSOR DO MAGISTERIO SUPERI	Doutorado(T)	S/nivel funcao	VENCIMENTO BASICO	77.171,64
ATIVO PERMANENTE	EST-01	PROFESSOR DO MAGISTERIO SUPERI	Doutorado(T)	S/nivel funcao	ABONO DE PERMANENCIA EC 41/03	21.563,73

Apêndice 2 - Relação de Servidores com Remuneração - 2020

SITUAÇÃO VÍNCULO	SITUAÇÃO	CARGO	ESCOLARIDADE	NÍVEL	RUBRICA	REMUNERAÇÃO
ATIVO PERMANENTE	EST-01	PROFESSOR DO MAGISTERIO SUPERI	Doutorado(T)	S/nivel funcao	ADIC. DE INSALUBRIDADE	7.562,78
ATIVO PERMANENTE	EST-01	PROFESSOR DO MAGISTERIO SUPERI	Doutorado(T)	S/nivel funcao	RT - RETRIB. POR TITULAÇÃO AT	86.972,43
ATIVO PERMANENTE	EST-01	PROFESSOR DO MAGISTERIO SUPERI	Doutorado(T)	S/nivel funcao	VENCIMENTO BASICO	75.628,20
ATIVO PERMANENTE	EST-01	PROFESSOR DO MAGISTERIO SUPERI	Doutorado(T)	S/nivel funcao	ADIC. DE INSALUBRIDADE	6.849,48
ATIVO PERMANENTE	EST-01	PROFESSOR DO MAGISTERIO SUPERI	Doutorado(T)	S/nivel funcao	RT - RETRIB. POR TITULAÇÃO AT	78.769,92
ATIVO PERMANENTE	EST-01	PROFESSOR DO MAGISTERIO SUPERI	Doutorado(T)	S/nivel funcao	VENCIMENTO BASICO	68.495,52
ATIVO PERMANENTE	EST-01	PROFESSOR DO MAGISTERIO SUPERI	Doutorado(T)	S/nivel funcao	ADIC. DE INSALUBRIDADE	6.849,48
ATIVO PERMANENTE	EST-01	PROFESSOR DO MAGISTERIO SUPERI	Doutorado(T)	S/nivel funcao	RT - RETRIB. POR TITULAÇÃO AT	78.769,92
ATIVO PERMANENTE	EST-01	PROFESSOR DO MAGISTERIO SUPERI	Doutorado(T)	S/nivel funcao	VENCIMENTO BASICO	68.495,52
ATIVO PERMANENTE	EST-01	PROFESSOR DO MAGISTERIO SUPERI	Doutorado(T)	S/nivel funcao	ADIC. DE INSALUBRIDADE	7.123,44
ATIVO PERMANENTE	EST-01	PROFESSOR DO MAGISTERIO SUPERI	Doutorado(T)	S/nivel funcao	RT - RETRIB. POR TITULAÇÃO AT	81.920,76
ATIVO PERMANENTE	EST-01	PROFESSOR DO MAGISTERIO SUPERI	Doutorado(T)	S/nivel funcao	VENCIMENTO BASICO	71.235,36
ATIVO PERMANENTE	EST-01	PROFESSOR DO MAGISTERIO SUPERI	Mestrado(T)	S/nivel funcao	ADIC. DE INSALUBRIDADE	4.625,64
ATIVO PERMANENTE	EST-01	PROFESSOR DO MAGISTERIO SUPERI	Mestrado(T)	S/nivel funcao	RT - RETRIB. POR TITULAÇÃO AT	17.346,15
ATIVO PERMANENTE	EST-01	PROFESSOR DO MAGISTERIO SUPERI	Mestrado(T)	S/nivel funcao	VENCIMENTO BASICO	46.256,48
ATIVO EM OUTRO ORGAO	EST-08	PROFESSOR DO MAGISTERIO SUPERI	Mestrado(T)	S/nivel funcao	RT - RETRIB. POR TITULAÇÃO AT	14.088,84
ATIVO EM OUTRO ORGAO	EST-08	PROFESSOR DO MAGISTERIO SUPERI	Mestrado(T)	S/nivel funcao	VENCIMENTO BASICO	37.570,20
ATIVO PERMANENTE	EST-01	PROFESSOR DO MAGISTERIO SUPERI	Doutorado(T)	S/nivel funcao	RT - RETRIB. POR TITULAÇÃO AT	82.193,82
ATIVO PERMANENTE	EST-01	PROFESSOR DO MAGISTERIO SUPERI	Doutorado(T)	S/nivel funcao	VENCIMENTO BASICO	71.472,81
ATIVO PERMANENTE	EST-01	PROFESSOR DO MAGISTERIO SUPERI	Doutorado(T)	FUC-0001	COMIS.COORD.CURSO	11.798,16
ATIVO PERMANENTE	EST-01	PROFESSOR DO MAGISTERIO SUPERI	Doutorado(T)	FUC-0001	RT - RETRIB. POR TITULAÇÃO AT	79.820,20
ATIVO PERMANENTE	EST-01	PROFESSOR DO MAGISTERIO SUPERI	Doutorado(T)	FUC-0001	VENCIMENTO BASICO	69.408,80
ATIVO PERMANENTE	EST-01	PROFESSOR DO MAGISTERIO SUPERI	Doutorado(T)	S/nivel funcao	RT - RETRIB. POR TITULAÇÃO AT	81.920,76
ATIVO PERMANENTE	EST-01	PROFESSOR DO MAGISTERIO SUPERI	Doutorado(T)	S/nivel funcao	VENCIMENTO BASICO	71.235,36
ATIVO PERMANENTE	EST-01	PROFESSOR DO MAGISTERIO SUPERI	Mestrado(T)	S/nivel funcao	RT - RETRIB. POR TITULAÇÃO AT	35.275,20
ATIVO PERMANENTE	EST-01	PROFESSOR DO MAGISTERIO SUPERI	Mestrado(T)	S/nivel funcao	VENCIMENTO BASICO	70.550,40
ATIVO PERMANENTE	EST-01	PROFESSOR DO MAGISTERIO SUPERI	Mestrado(T)	S/nivel funcao	RT - RETRIB. POR TITULAÇÃO AT	29.727,48
ATIVO PERMANENTE	EST-01	PROFESSOR DO MAGISTERIO SUPERI	Mestrado(T)	S/nivel funcao	VENCIMENTO BASICO	59.454,84
ATIVO PERMANENTE	EST-01	ASSISTENTE EM ADMINISTRACAO	Especializacao Niv Sup(T)	FG-0002	ADIC.GESTAO EDUCACIONAL - AGE	4.133,04
ATIVO PERMANENTE	EST-01	ASSISTENTE EM ADMINISTRACAO	Especializacao Niv Sup(T)	FG-0002	FUNCAO GRATIFICADA - FG - IFES	1.406,88
ATIVO PERMANENTE	EST-01	ASSISTENTE EM ADMINISTRACAO	Especializacao Niv Sup(T)	FG-0002	LD.13	2.335,44
ATIVO PERMANENTE	EST-01	ASSISTENTE EM ADMINISTRACAO	Especializacao Niv Sup(T)	FG-0002	IQ - 30% - LEI 11.091/05 AT	12.429,96
ATIVO PERMANENTE	EST-01	ASSISTENTE EM ADMINISTRACAO	Especializacao Niv Sup(T)	FG-0002	VENCIMENTO BASICO	41.433,24
CEDIDO/REQUISITADO	EST-03	S/cargo	Sup compl ou hab legal eqv	FG-0003	ADIC.GESTAO EDUCACIONAL - AGE	3.284,40
CEDIDO/REQUISITADO	EST-03	S/cargo	Sup compl ou hab legal eqv	FG-0003	FUNCAO GRATIFICADA - FG - IFES	1.165,56
CEDIDO/REQUISITADO	EST-03	S/cargo	Sup compl ou hab legal eqv	FG-0003	LD.13	1.934,88
ATIVO PERMANENTE	EST-01	TECNICO EM RADIOLOGIA	Especializacao Niv Sup(T)	S/nivel funcao	GRATIFICACAO DE RAO X	3.876,88
ATIVO PERMANENTE	EST-01	TECNICO EM RADIOLOGIA	Especializacao Niv Sup(T)	S/nivel funcao	IQ - 30% - LEI 11.091/05 AT	11.663,96
ATIVO PERMANENTE	EST-01	TECNICO EM RADIOLOGIA	Especializacao Niv Sup(T)	S/nivel funcao	VENCIMENTO BASICO	38.880,12
ATIVO PERMANENTE	EST-01	ADMINISTRADOR	Especializacao Niv Sup(T)	FG-0001	ADIC.GESTAO EDUCACIONAL - AGE	7.324,68
ATIVO PERMANENTE	EST-01	ADMINISTRADOR	Especializacao Niv Sup(T)	FG-0001	FUNCAO GRATIFICADA - FG - IFES	1.647,12
ATIVO PERMANENTE	EST-01	ADMINISTRADOR	Especializacao Niv Sup(T)	FG-0001	LD.13	2.734,32
ATIVO PERMANENTE	EST-01	ADMINISTRADOR	Especializacao Niv Sup(T)	FG-0001	IQ - 30% - LEI 11.091/05 AT	18.933,84
ATIVO PERMANENTE	EST-01	ADMINISTRADOR	Especializacao Niv Sup(T)	FG-0001	VENCIMENTO BASICO	63.113,16
ATIVO PERMANENTE	EST-01	ENGENHEIRO AGRONOMO	Especializacao Niv Sup(T)	S/nivel funcao	ADIC. DE INSALUBRIDADE	5.846,40

Apêndice 2 - Relação de Servidores com Remuneração - 2020

SITUAÇÃO VÍNCULO	SITUAÇÃO	CARGO	ESCOLARIDADE	NÍVEL	RUBRICA	REMUNERAÇÃO
ATIVO PERMANENTE	EST-01	ENGENHEIRO AGRONOMO	Especializacao Niv Sup(T)	S/nivel funcao	IQ - 30% - LEI 11.091/05 AT	17.539,20
ATIVO PERMANENTE	EST-01	ENGENHEIRO AGRONOMO	Especializacao Niv Sup(T)	S/nivel funcao	VENCIMENTO BASICO	58.464,00
ATIVO PERMANENTE	EST-01	PROFESSOR ENS BASICO TECN TECN	Doutorado(T)	S/nivel funcao	RT - RETRIB. POR TITULAÇÃO AT	81.658,19
ATIVO PERMANENTE	EST-01	PROFESSOR ENS BASICO TECN TECN	Doutorado(T)	S/nivel funcao	VENCIMENTO BASICO	71.007,04
ATIVO PERMANENTE	EST-01	PROFESSOR ENS BASICO TECN TECN	Doutorado(T)	FG-0004	ADIC.GESTAO EDUCACIONAL - AGE	282,72
ATIVO PERMANENTE	EST-01	PROFESSOR ENS BASICO TECN TECN	Doutorado(T)	FG-0004	FUNCAO GRATIFICADA - FG - IFES	199,17
ATIVO PERMANENTE	EST-01	PROFESSOR ENS BASICO TECN TECN	Doutorado(T)	FG-0004	LD.13	330,60
ATIVO PERMANENTE	EST-01	PROFESSOR ENS BASICO TECN TECN	Doutorado(T)	FG-0004	RT - RETRIB. POR TITULAÇÃO AT	26.624,22
ATIVO PERMANENTE	EST-01	PROFESSOR ENS BASICO TECN TECN	Doutorado(T)	FG-0004	VENCIMENTO BASICO	23.151,51
ATIVO PERMANENTE	EST-01	PROFESSOR ENS BASICO TECN TECN	Doutorado(T)	S/nivel funcao	FG IFE'S DECISÃO JUDICIAL	2.437,47
ATIVO PERMANENTE	EST-01	PROFESSOR ENS BASICO TECN TECN	Doutorado(T)	S/nivel funcao	RT - RETRIB. POR TITULAÇÃO AT	79.872,66
ATIVO PERMANENTE	EST-01	PROFESSOR ENS BASICO TECN TECN	Doutorado(T)	S/nivel funcao	VENCIMENTO BASICO	69.454,53
ATIVO PERMANENTE	EST-01	ANALISTA DE TEC DA INFORMACAO	Especializacao Niv Sup(T)	S/nivel funcao	IQ - 30% - LEI 11.091/05 AT	19.180,00
ATIVO PERMANENTE	EST-01	ANALISTA DE TEC DA INFORMACAO	Especializacao Niv Sup(T)	S/nivel funcao	SUBSTITUICAO/INTERINO	2.054,80
ATIVO PERMANENTE	EST-01	ANALISTA DE TEC DA INFORMACAO	Especializacao Niv Sup(T)	S/nivel funcao	VENCIMENTO BASICO	63.933,64
ATIVO PERMANENTE	EST-01	PSICOLOGO-AREA	Especializacao Niv Sup(T)	S/nivel funcao	IQ - 30% - LEI 11.091/05 AT	4.795,00
ATIVO PERMANENTE	EST-01	PSICOLOGO-AREA	Especializacao Niv Sup(T)	S/nivel funcao	VENCIMENTO BASICO	15.983,41
ATIVO PERMANENTE	EST-01	PSICOLOGO-AREA	Mestrado(T)	S/nivel funcao	IQ - 52% - LEI 11.091/05 AT	25.574,04
ATIVO PERMANENTE	EST-01	PSICOLOGO-AREA	Mestrado(T)	S/nivel funcao	VENCIMENTO BASICO	49.180,95
ATIVO PERMANENTE	EST-01	INSTRUMENTADOR CIRURGICO	Tecnico Niv Med Completo(T)	S/nivel funcao	ADIC. DE INSALUBRIDADE	3.900,43
ATIVO PERMANENTE	EST-01	INSTRUMENTADOR CIRURGICO	Tecnico Niv Med Completo(T)	S/nivel funcao	VENCIMENTO BASICO	19.502,37
ATIVO PERMANENTE	EST-01	PROFESSOR DO MAGISTERIO SUPERI	Mestrado(T)	S/nivel funcao	RT - RETRIB. POR TITULAÇÃO AT	35.617,68
ATIVO PERMANENTE	EST-01	PROFESSOR DO MAGISTERIO SUPERI	Mestrado(T)	S/nivel funcao	VENCIMENTO BASICO	71.235,36
ATIVO PERMANENTE	EST-01	PROFESSOR DO MAGISTERIO SUPERI	Doutorado(T)	S/nivel funcao	ADIC. DE INSALUBRIDADE	1.780,86
ATIVO PERMANENTE	EST-01	PROFESSOR DO MAGISTERIO SUPERI	Doutorado(T)	S/nivel funcao	RT - RETRIB. POR TITULAÇÃO AT	81.920,76
ATIVO PERMANENTE	EST-01	PROFESSOR DO MAGISTERIO SUPERI	Doutorado(T)	S/nivel funcao	VENCIMENTO BASICO	71.235,36
ATIVO PERMANENTE	EST-01	PROFESSOR DO MAGISTERIO SUPERI	Doutorado(T)	FUC-0001	COMIS.COORD.CURSO	9.831,80
ATIVO PERMANENTE	EST-01	PROFESSOR DO MAGISTERIO SUPERI	Doutorado(T)	FUC-0001	RT - RETRIB. POR TITULAÇÃO AT	66.954,45
ATIVO PERMANENTE	EST-01	PROFESSOR DO MAGISTERIO SUPERI	Doutorado(T)	FUC-0001	VENCIMENTO BASICO	58.221,20
ATIVO PERMANENTE	EST-01	PROFESSOR DO MAGISTERIO SUPERI	Doutorado(T)	S/nivel funcao	RT - RETRIB. POR TITULAÇÃO AT	13.390,89
ATIVO PERMANENTE	EST-01	PROFESSOR DO MAGISTERIO SUPERI	Doutorado(T)	S/nivel funcao	VENCIMENTO BASICO	11.644,24
ATIVO PERMANENTE	EST-01	PROFESSOR DO MAGISTERIO SUPERI	Doutorado(T)	S/nivel funcao	ADIC. DE INSALUBRIDADE	12.141,63
ATIVO PERMANENTE	EST-01	PROFESSOR DO MAGISTERIO SUPERI	Doutorado(T)	S/nivel funcao	RT - RETRIB. POR TITULAÇÃO AT	101.172,03
ATIVO PERMANENTE	EST-01	PROFESSOR DO MAGISTERIO SUPERI	Doutorado(T)	S/nivel funcao	VENCIMENTO BASICO	87.975,72
ATIVO PERMANENTE	EST-01	PROFESSOR DO MAGISTERIO SUPERI	Mestrado(T)	S/nivel funcao	RT - RETRIB. POR TITULAÇÃO AT	16.465,26
ATIVO PERMANENTE	EST-01	PROFESSOR DO MAGISTERIO SUPERI	Mestrado(T)	S/nivel funcao	VENCIMENTO BASICO	32.930,58
ATIVO PERMANENTE	EST-01	PROFESSOR DO MAGISTERIO SUPERI	Doutorado(T)	S/nivel funcao	RT - RETRIB. POR TITULAÇÃO AT	37.870,14
ATIVO PERMANENTE	EST-01	PROFESSOR DO MAGISTERIO SUPERI	Doutorado(T)	S/nivel funcao	VENCIMENTO BASICO	32.930,58
ATIVO PERMANENTE	EST-01	PROFESSOR DO MAGISTERIO SUPERI	Doutorado(T)	S/nivel funcao	ADIC. DE INSALUBRIDADE	7.077,78
ATIVO PERMANENTE	EST-01	PROFESSOR DO MAGISTERIO SUPERI	Doutorado(T)	S/nivel funcao	RT - RETRIB. POR TITULAÇÃO AT	81.395,62
ATIVO PERMANENTE	EST-01	PROFESSOR DO MAGISTERIO SUPERI	Doutorado(T)	S/nivel funcao	VENCIMENTO BASICO	70.778,72
ATIVO PERMANENTE	EST-01	PROFESSOR DO MAGISTERIO SUPERI	Doutorado(T)	S/nivel funcao	ADIC. DE INSALUBRIDADE	14.294,49
ATIVO PERMANENTE	EST-01	PROFESSOR DO MAGISTERIO SUPERI	Doutorado(T)	S/nivel funcao	RT - RETRIB. POR TITULAÇÃO AT	82.193,82
ATIVO PERMANENTE	EST-01	PROFESSOR DO MAGISTERIO SUPERI	Doutorado(T)	S/nivel funcao	VENCIMENTO BASICO	71.472,81
ATIVO PERMANENTE	EST-01	PROFESSOR DO MAGISTERIO SUPERI	Mestrado(T)	S/nivel funcao	RT - RETRIB. POR TITULAÇÃO AT	14.269,90

Apêndice 2 - Relação de Servidores com Remuneração - 2020

SITUAÇÃO VÍNCULO	SITUAÇÃO	CARGO	ESCOLARIDADE	NÍVEL	RUBRICA	REMUNERAÇÃO
ATIVO PERMANENTE	EST-01	PROFESSOR DO MAGISTERIO SUPERI	Mestrado(T)	S/nivel funcao	VENCIMENTO BASICO	28.539,80
ATIVO PERMANENTE	EST-01	PROFESSOR DO MAGISTERIO SUPERI	Doutorado(T)	S/nivel funcao	RT - RETRIB. POR TITULAÇÃO AT	46.211,69
ATIVO PERMANENTE	EST-01	PROFESSOR DO MAGISTERIO SUPERI	Doutorado(T)	S/nivel funcao	VENCIMENTO BASICO	40.184,04
ATIVO PERMANENTE	EST-01	PROFESSOR DO MAGISTERIO SUPERI	Mestrado(T)	S/nivel funcao	ADIC. DE INSALUBRIDADE	3.177,40
ATIVO PERMANENTE	EST-01	PROFESSOR DO MAGISTERIO SUPERI	Mestrado(T)	S/nivel funcao	RT - RETRIB. POR TITULAÇÃO AT	17.123,88
ATIVO PERMANENTE	EST-01	PROFESSOR DO MAGISTERIO SUPERI	Mestrado(T)	S/nivel funcao	VENCIMENTO BASICO	34.247,76
ATIVO PERMANENTE	EST-01	PROFESSOR DO MAGISTERIO SUPERI	Doutorado(T)	S/nivel funcao	ADIC. DE INSALUBRIDADE	3.447,57
ATIVO PERMANENTE	EST-01	PROFESSOR DO MAGISTERIO SUPERI	Doutorado(T)	S/nivel funcao	RT - RETRIB. POR TITULAÇÃO AT	39.647,53
ATIVO PERMANENTE	EST-01	PROFESSOR DO MAGISTERIO SUPERI	Doutorado(T)	S/nivel funcao	VENCIMENTO BASICO	34.476,08
ATIVO PERMANENTE	EST-01	PROFESSOR DO MAGISTERIO SUPERI	Doutorado(T)	S/nivel funcao	RT - RETRIB. POR TITULAÇÃO AT	106.496,88
ATIVO PERMANENTE	EST-01	PROFESSOR DO MAGISTERIO SUPERI	Doutorado(T)	S/nivel funcao	VENCIMENTO BASICO	92.606,04
ATIVO PERMANENTE	EST-01	PROFESSOR DO MAGISTERIO SUPERI	Mestrado(T)	S/nivel funcao	ADIC. DE INSALUBRIDADE	4.986,48
ATIVO PERMANENTE	EST-01	PROFESSOR DO MAGISTERIO SUPERI	Mestrado(T)	S/nivel funcao	RT - RETRIB. POR TITULAÇÃO AT	18.699,24
ATIVO PERMANENTE	EST-01	PROFESSOR DO MAGISTERIO SUPERI	Mestrado(T)	S/nivel funcao	VENCIMENTO BASICO	49.864,80
ATIVO PERMANENTE	EST-01	PROFESSOR DO MAGISTERIO SUPERI	Mestrado(T)	S/nivel funcao	ADIC. DE INSALUBRIDADE	6.118,86
ATIVO PERMANENTE	EST-01	PROFESSOR DO MAGISTERIO SUPERI	Mestrado(T)	S/nivel funcao	RT - RETRIB. POR TITULAÇÃO AT	30.594,50
ATIVO PERMANENTE	EST-01	PROFESSOR DO MAGISTERIO SUPERI	Mestrado(T)	S/nivel funcao	VENCIMENTO BASICO	61.188,95
APOSENTADO	EST-02	PROFESSOR DO MAGISTERIO SUPERI	Mestrado(T)	S/nivel funcao	PROVENTOS - EC Nº 41/2003	13.218,12
ATIVO PERMANENTE	EST-01	PROFESSOR DO MAGISTERIO SUPERI	Doutorado(T)	S/nivel funcao	ADIC. DE INSALUBRIDADE	12.141,63
ATIVO PERMANENTE	EST-01	PROFESSOR DO MAGISTERIO SUPERI	Doutorado(T)	S/nivel funcao	RT - RETRIB. POR TITULAÇÃO AT	101.172,03
ATIVO PERMANENTE	EST-01	PROFESSOR DO MAGISTERIO SUPERI	Doutorado(T)	S/nivel funcao	VENCIMENTO BASICO	87.975,72
ATIVO PERMANENTE	EST-01	PROFESSOR DO MAGISTERIO SUPERI	Doutorado(T)	FUC-0001	ADIC. DE INSALUBRIDADE	1.317,05
ATIVO PERMANENTE	EST-01	PROFESSOR DO MAGISTERIO SUPERI	Doutorado(T)	FUC-0001	COMIS.COORD.CURSO	1.048,73
ATIVO PERMANENTE	EST-01	PROFESSOR DO MAGISTERIO SUPERI	Doutorado(T)	FUC-0001	RT - RETRIB. POR TITULAÇÃO AT	14.199,58
ATIVO PERMANENTE	EST-01	PROFESSOR DO MAGISTERIO SUPERI	Doutorado(T)	FUC-0001	VENCIMENTO BASICO	12.347,46
ATIVO PERMANENTE	EST-01	PROFESSOR DO MAGISTERIO SUPERI	Doutorado(T)	S/nivel funcao	ADIC. DE INSALUBRIDADE	13.273,47
ATIVO PERMANENTE	EST-01	PROFESSOR DO MAGISTERIO SUPERI	Doutorado(T)	S/nivel funcao	RT - RETRIB. POR TITULAÇÃO AT	76.322,75
ATIVO PERMANENTE	EST-01	PROFESSOR DO MAGISTERIO SUPERI	Doutorado(T)	S/nivel funcao	VENCIMENTO BASICO	66.367,62
ATIVO PERMANENTE	EST-01	PROFESSOR DO MAGISTERIO SUPERI	Doutorado(T)	S/nivel funcao	ADIC. DE INSALUBRIDADE	15.125,57
ATIVO PERMANENTE	EST-01	PROFESSOR DO MAGISTERIO SUPERI	Doutorado(T)	S/nivel funcao	RT - RETRIB. POR TITULAÇÃO AT	86.972,43
ATIVO PERMANENTE	EST-01	PROFESSOR DO MAGISTERIO SUPERI	Doutorado(T)	S/nivel funcao	VENCIMENTO BASICO	75.628,20
ATIVO PERMANENTE	EST-01	PROFESSOR DO MAGISTERIO SUPERI	Doutorado(T)	S/nivel funcao	RT - RETRIB. POR TITULAÇÃO AT	62.751,20
ATIVO PERMANENTE	EST-01	PROFESSOR DO MAGISTERIO SUPERI	Doutorado(T)	S/nivel funcao	VENCIMENTO BASICO	54.566,24
ATIVO PERMANENTE	EST-01	PROFESSOR DO MAGISTERIO SUPERI	Doutorado(T)	FG-0001	ADIC.GESTAO EDUCACIONAL - AGE	6.103,90
ATIVO PERMANENTE	EST-01	PROFESSOR DO MAGISTERIO SUPERI	Doutorado(T)	FG-0001	FUNCAO GRATIFICADA - FG - IFES	1.372,60
ATIVO PERMANENTE	EST-01	PROFESSOR DO MAGISTERIO SUPERI	Doutorado(T)	FG-0001	LD.13	2.278,60
ATIVO PERMANENTE	EST-01	PROFESSOR DO MAGISTERIO SUPERI	Doutorado(T)	FG-0001	RT - RETRIB. POR TITULAÇÃO AT	63.116,90
ATIVO PERMANENTE	EST-01	PROFESSOR DO MAGISTERIO SUPERI	Doutorado(T)	FG-0001	VENCIMENTO BASICO	54.884,30
ATIVO PERMANENTE	EST-01	PROFESSOR DO MAGISTERIO SUPERI	Doutorado(T)	S/nivel funcao	RT - RETRIB. POR TITULAÇÃO AT	12.623,38
ATIVO PERMANENTE	EST-01	PROFESSOR DO MAGISTERIO SUPERI	Doutorado(T)	S/nivel funcao	VENCIMENTO BASICO	10.976,86
ATIVO PERMANENTE	EST-01	PROFESSOR DO MAGISTERIO SUPERI	Mestrado(T)	S/nivel funcao	RT - RETRIB. POR TITULAÇÃO AT	32.930,52
ATIVO PERMANENTE	EST-01	PROFESSOR DO MAGISTERIO SUPERI	Mestrado(T)	S/nivel funcao	VENCIMENTO BASICO	65.861,16
ATIVO PERMANENTE	EST-01	PROFESSOR DO MAGISTERIO SUPERI	Graduacao Niv Sup Comple(T)	S/nivel funcao	VENCIMENTO BASICO	6.932,60
ATIVO PERMANENTE	EST-01	PROFESSOR DO MAGISTERIO SUPERI	Mestrado(T)	S/nivel funcao	ADIC. DE INSALUBRIDADE	3.756,96
ATIVO PERMANENTE	EST-01	PROFESSOR DO MAGISTERIO SUPERI	Mestrado(T)	S/nivel funcao	RT - RETRIB. POR TITULAÇÃO AT	28.177,68

Apêndice 2 - Relação de Servidores com Remuneração - 2020

SITUAÇÃO VÍNCULO	SITUAÇÃO	CARGO	ESCOLARIDADE	NÍVEL	RUBRICA	REMUNERAÇÃO
ATIVO PERMANENTE	EST-01	PROFESSOR DO MAGISTERIO SUPERI	Mestrado(T)	S/nivel funcao	VENCIMENTO BASICO	56.355,36
ATIVO PERMANENTE	EST-01	PROFESSOR DO MAGISTERIO SUPERI	Doutorado(T)	S/nivel funcao	RT - RETRIB. POR TITULAÇÃO AT	46.291,86
ATIVO PERMANENTE	EST-01	PROFESSOR DO MAGISTERIO SUPERI	Doutorado(T)	S/nivel funcao	VENCIMENTO BASICO	40.253,76
ATIVO PERMANENTE	EST-01	PROFESSOR DO MAGISTERIO SUPERI	Doutorado(T)	S/nivel funcao	ADIC. DE INSALUBRIDADE	14.110,02
ATIVO PERMANENTE	EST-01	PROFESSOR DO MAGISTERIO SUPERI	Doutorado(T)	S/nivel funcao	RT - RETRIB. POR TITULAÇÃO AT	81.133,05
ATIVO PERMANENTE	EST-01	PROFESSOR DO MAGISTERIO SUPERI	Doutorado(T)	S/nivel funcao	VENCIMENTO BASICO	70.550,40
ATIVO PERMANENTE	EST-01	PROFESSOR DO MAGISTERIO SUPERI	Doutorado(T)	S/nivel funcao	ADIC. DE INSALUBRIDADE	15.742,95
ATIVO PERMANENTE	EST-01	PROFESSOR DO MAGISTERIO SUPERI	Doutorado(T)	S/nivel funcao	RT - RETRIB. POR TITULAÇÃO AT	90.522,33
ATIVO PERMANENTE	EST-01	PROFESSOR DO MAGISTERIO SUPERI	Doutorado(T)	S/nivel funcao	VENCIMENTO BASICO	78.715,08
ATIVO PERMANENTE	EST-01	PROFESSOR DO MAGISTERIO SUPERI	Doutorado(T)	S/nivel funcao	ADIC. DE INSALUBRIDADE	14.247,00
ATIVO PERMANENTE	EST-01	PROFESSOR DO MAGISTERIO SUPERI	Doutorado(T)	S/nivel funcao	RT - RETRIB. POR TITULAÇÃO AT	81.920,76
ATIVO PERMANENTE	EST-01	PROFESSOR DO MAGISTERIO SUPERI	Doutorado(T)	S/nivel funcao	VENCIMENTO BASICO	71.235,36
ATIVO PERMANENTE	EST-01	TECNICO EM ASSUNTOS EDUCACIONA	Mestrado(T)	S/nivel funcao	IQ - 52% - LEI 11.091/05 AT	33.458,76
ATIVO PERMANENTE	EST-01	TECNICO EM ASSUNTOS EDUCACIONA	Mestrado(T)	S/nivel funcao	VENCIMENTO BASICO	64.343,88
ATIVO PERMANENTE	EST-01	ENFERMEIRO-AREA	Especializacao Niv Sup(T)	S/nivel funcao	ADIC. DE INSALUBRIDADE	2.138,84
ATIVO PERMANENTE	EST-01	ENFERMEIRO-AREA	Especializacao Niv Sup(T)	S/nivel funcao	IQ - 30% - LEI 11.091/05 AT	8.550,08
ATIVO PERMANENTE	EST-01	ENFERMEIRO-AREA	Especializacao Niv Sup(T)	S/nivel funcao	VENCIMENTO BASICO	28.500,48
ATIVO PERMANENTE	EST-01	PROFESSOR DO MAGISTERIO SUPERI	Mestrado(T)	S/nivel funcao	RT - RETRIB. POR TITULAÇÃO AT	26.835,84
ATIVO PERMANENTE	EST-01	PROFESSOR DO MAGISTERIO SUPERI	Mestrado(T)	S/nivel funcao	VENCIMENTO BASICO	53.671,68
ATIVO PERMANENTE	EST-01	PROFESSOR DO MAGISTERIO SUPERI	Doutorado(T)	S/nivel funcao	ADIC. DE INSALUBRIDADE	7.562,78
ATIVO PERMANENTE	EST-01	PROFESSOR DO MAGISTERIO SUPERI	Doutorado(T)	S/nivel funcao	RT - RETRIB. POR TITULAÇÃO AT	86.972,43
ATIVO PERMANENTE	EST-01	PROFESSOR DO MAGISTERIO SUPERI	Doutorado(T)	S/nivel funcao	VENCIMENTO BASICO	75.628,20
ATIVO PERMANENTE	EST-01	PROFESSOR DO MAGISTERIO SUPERI	Doutorado(T)	S/nivel funcao	ADIC. DE INSALUBRIDADE	5.214,70
ATIVO PERMANENTE	EST-01	PROFESSOR DO MAGISTERIO SUPERI	Doutorado(T)	S/nivel funcao	RT - RETRIB. POR TITULAÇÃO AT	77.255,10
ATIVO PERMANENTE	EST-01	PROFESSOR DO MAGISTERIO SUPERI	Doutorado(T)	S/nivel funcao	VENCIMENTO BASICO	67.178,34
ATIVO PERMANENTE	EST-01	PROFESSOR DO MAGISTERIO SUPERI	Doutorado(T)	FUC-0001	ADIC. DE INSALUBRIDADE	7.408,44
ATIVO PERMANENTE	EST-01	PROFESSOR DO MAGISTERIO SUPERI	Doutorado(T)	FUC-0001	COMIS.COORD.CURSO	11.798,16
ATIVO PERMANENTE	EST-01	PROFESSOR DO MAGISTERIO SUPERI	Doutorado(T)	FUC-0001	RT - RETRIB. POR TITULAÇÃO AT	85.197,48
ATIVO PERMANENTE	EST-01	PROFESSOR DO MAGISTERIO SUPERI	Doutorado(T)	FUC-0001	VENCIMENTO BASICO	74.084,76
ATIVO PERMANENTE	EST-01	PROFESSOR DO MAGISTERIO SUPERI	Doutorado(T)	S/nivel funcao	ADIC. DE INSALUBRIDADE	13.172,16
ATIVO PERMANENTE	EST-01	PROFESSOR DO MAGISTERIO SUPERI	Doutorado(T)	S/nivel funcao	RT - RETRIB. POR TITULAÇÃO AT	75.740,28
ATIVO PERMANENTE	EST-01	PROFESSOR DO MAGISTERIO SUPERI	Doutorado(T)	S/nivel funcao	VENCIMENTO BASICO	65.861,16
ATIVO PERMANENTE	EST-01	PROFESSOR DO MAGISTERIO SUPERI	Doutorado(T)	S/nivel funcao	ADIC. DE INSALUBRIDADE	7.123,44
ATIVO PERMANENTE	EST-01	PROFESSOR DO MAGISTERIO SUPERI	Doutorado(T)	S/nivel funcao	RT - RETRIB. POR TITULAÇÃO AT	81.920,76
ATIVO PERMANENTE	EST-01	PROFESSOR DO MAGISTERIO SUPERI	Doutorado(T)	S/nivel funcao	VENCIMENTO BASICO	71.235,36
ATIVO PERMANENTE	EST-01	PROFESSOR DO MAGISTERIO SUPERI	Mestrado(T)	S/nivel funcao	RT - RETRIB. POR TITULAÇÃO AT	12.386,45
ATIVO PERMANENTE	EST-01	PROFESSOR DO MAGISTERIO SUPERI	Mestrado(T)	S/nivel funcao	VENCIMENTO BASICO	24.772,85
ATIVO PERMANENTE	EST-01	PROFESSOR DO MAGISTERIO SUPERI	Doutorado(T)	S/nivel funcao	ADIC. DE INSALUBRIDADE	3.641,61
ATIVO PERMANENTE	EST-01	PROFESSOR DO MAGISTERIO SUPERI	Doutorado(T)	S/nivel funcao	RT - RETRIB. POR TITULAÇÃO AT	41.878,55
ATIVO PERMANENTE	EST-01	PROFESSOR DO MAGISTERIO SUPERI	Doutorado(T)	S/nivel funcao	VENCIMENTO BASICO	36.416,10
ATIVO PERMANENTE	EST-01	PROFESSOR DO MAGISTERIO SUPERI	Mestrado(T)	S/nivel funcao	RT - RETRIB. POR TITULAÇÃO AT	28.565,13
ATIVO PERMANENTE	EST-01	PROFESSOR DO MAGISTERIO SUPERI	Mestrado(T)	S/nivel funcao	SUBSTITUICAO/INTERINO	983,18
ATIVO PERMANENTE	EST-01	PROFESSOR DO MAGISTERIO SUPERI	Mestrado(T)	S/nivel funcao	VENCIMENTO BASICO	57.130,23
ATIVO PERMANENTE	EST-01	PROFESSOR DO MAGISTERIO SUPERI	Mestrado(T)	S/nivel funcao	RT - RETRIB. POR TITULAÇÃO AT	14.088,84
ATIVO PERMANENTE	EST-01	PROFESSOR DO MAGISTERIO SUPERI	Mestrado(T)	S/nivel funcao	VENCIMENTO BASICO	37.570,20

Apêndice 2 - Relação de Servidores com Remuneração - 2020

SITUAÇÃO VÍNCULO	SITUAÇÃO	CARGO	ESCOLARIDADE	NÍVEL	RUBRICA	REMUNERAÇÃO
ATIVO PERMANENTE	EST-01	PROFESSOR ENS BASICO TECN TECN	Doutorado(T)	S/nivel funcao	RT - RETRIB. POR TITULAÇÃO AT	61.722,48
ATIVO PERMANENTE	EST-01	PROFESSOR ENS BASICO TECN TECN	Doutorado(T)	S/nivel funcao	VENCIMENTO BASICO	53.671,68
ATIVO PERMANENTE	EST-01	PROFESSOR DO MAGISTERIO SUPERI	Mestrado(T)	S/nivel funcao	RT - RETRIB. POR TITULAÇÃO AT	26.835,84
ATIVO PERMANENTE	EST-01	PROFESSOR DO MAGISTERIO SUPERI	Mestrado(T)	S/nivel funcao	VENCIMENTO BASICO	53.671,68
ATIVO PERMANENTE	EST-01	PROFESSOR DO MAGISTERIO SUPERI	Mestrado(T)	S/nivel funcao	RT - RETRIB. POR TITULAÇÃO AT	7.803,45
ATIVO PERMANENTE	EST-01	PROFESSOR DO MAGISTERIO SUPERI	Mestrado(T)	S/nivel funcao	VENCIMENTO BASICO	15.606,90
ATIVO PERMANENTE	EST-01	PROFESSOR DO MAGISTERIO SUPERI	Doutorado(T)	S/nivel funcao	RT - RETRIB. POR TITULAÇÃO AT	54.830,97
ATIVO PERMANENTE	EST-01	PROFESSOR DO MAGISTERIO SUPERI	Doutorado(T)	S/nivel funcao	VENCIMENTO BASICO	47.679,09
ATIVO PERMANENTE	EST-01	PROFESSOR DO MAGISTERIO SUPERI	Mestrado(T)	S/nivel funcao	RT - RETRIB. POR TITULAÇÃO AT	19.818,32
ATIVO PERMANENTE	EST-01	PROFESSOR DO MAGISTERIO SUPERI	Mestrado(T)	S/nivel funcao	VENCIMENTO BASICO	39.636,56
ATIVO PERMANENTE	EST-01	PROFESSOR DO MAGISTERIO SUPERI	Doutorado(T)	S/nivel funcao	ADIC. DE INSALUBRIDADE	495,45
ATIVO PERMANENTE	EST-01	PROFESSOR DO MAGISTERIO SUPERI	Doutorado(T)	S/nivel funcao	RT - RETRIB. POR TITULAÇÃO AT	22.791,04
ATIVO PERMANENTE	EST-01	PROFESSOR DO MAGISTERIO SUPERI	Doutorado(T)	S/nivel funcao	VENCIMENTO BASICO	19.818,28
ATIVO PERMANENTE	EST-01	PROFESSOR DO MAGISTERIO SUPERI	Doutorado(T)	S/nivel funcao	ADIC. DE INSALUBRIDADE	6.917,97
ATIVO PERMANENTE	EST-01	PROFESSOR DO MAGISTERIO SUPERI	Doutorado(T)	S/nivel funcao	RT - RETRIB. POR TITULAÇÃO AT	79.557,63
ATIVO PERMANENTE	EST-01	PROFESSOR DO MAGISTERIO SUPERI	Doutorado(T)	S/nivel funcao	VENCIMENTO BASICO	69.180,48
ATIVO PERMANENTE	EST-01	SECRETARIO EXECUTIVO	Mestrado(T)	S/nivel funcao	INCENTIVO JORNADA REDUZIDA	6.310,52
ATIVO PERMANENTE	EST-01	SECRETARIO EXECUTIVO	Mestrado(T)	S/nivel funcao	IQ - 52% - LEI 11.091/05 AT	25.906,48
ATIVO PERMANENTE	EST-01	SECRETARIO EXECUTIVO	Mestrado(T)	S/nivel funcao	VENCIMENTO BASICO	49.820,24
ATIVO PERMANENTE	EST-01	PROFESSOR DO MAGISTERIO SUPERI	Doutorado(T)	S/nivel funcao	RT - RETRIB. POR TITULAÇÃO AT	79.820,20
ATIVO PERMANENTE	EST-01	PROFESSOR DO MAGISTERIO SUPERI	Doutorado(T)	S/nivel funcao	VENCIMENTO BASICO	69.408,80
ATIVO PERMANENTE	EST-01	PROFESSOR DO MAGISTERIO SUPERI	Mestrado(T)	S/nivel funcao	RT - RETRIB. POR TITULAÇÃO AT	31.213,80
ATIVO PERMANENTE	EST-01	PROFESSOR DO MAGISTERIO SUPERI	Mestrado(T)	S/nivel funcao	VENCIMENTO BASICO	62.427,60
ATIVO PERMANENTE	EST-01	PROFESSOR DO MAGISTERIO SUPERI	Doutorado(T)	S/nivel funcao	ADIC. DE INSALUBRIDADE	15.742,95
ATIVO PERMANENTE	EST-01	PROFESSOR DO MAGISTERIO SUPERI	Doutorado(T)	S/nivel funcao	RT - RETRIB. POR TITULAÇÃO AT	90.522,33
ATIVO PERMANENTE	EST-01	PROFESSOR DO MAGISTERIO SUPERI	Doutorado(T)	S/nivel funcao	VENCIMENTO BASICO	78.715,08
ATIVO PERMANENTE	EST-01	PROFESSOR DO MAGISTERIO SUPERI	Doutorado(T)	S/nivel funcao	RT - RETRIB. POR TITULAÇÃO AT	78.769,92
ATIVO PERMANENTE	EST-01	PROFESSOR DO MAGISTERIO SUPERI	Doutorado(T)	S/nivel funcao	VENCIMENTO BASICO	68.495,52
ATIVO PERMANENTE	EST-01	PROFESSOR DO MAGISTERIO SUPERI	Doutorado(T)	S/nivel funcao	ADIC. DE INSALUBRIDADE	6.586,08
ATIVO PERMANENTE	EST-01	PROFESSOR DO MAGISTERIO SUPERI	Doutorado(T)	S/nivel funcao	RT - RETRIB. POR TITULAÇÃO AT	75.740,28
ATIVO PERMANENTE	EST-01	PROFESSOR DO MAGISTERIO SUPERI	Doutorado(T)	S/nivel funcao	VENCIMENTO BASICO	65.861,16
ATIVO PERMANENTE	EST-01	PROFESSOR DO MAGISTERIO SUPERI	Mestrado(T)	S/nivel funcao	RT - RETRIB. POR TITULAÇÃO AT	29.727,48
ATIVO PERMANENTE	EST-01	PROFESSOR DO MAGISTERIO SUPERI	Mestrado(T)	S/nivel funcao	VENCIMENTO BASICO	59.454,84
ATIVO PERMANENTE	EST-01	PROFESSOR DO MAGISTERIO SUPERI	Doutorado(T)	S/nivel funcao	RT - RETRIB. POR TITULAÇÃO AT	62.906,51
ATIVO PERMANENTE	EST-01	PROFESSOR DO MAGISTERIO SUPERI	Doutorado(T)	S/nivel funcao	VENCIMENTO BASICO	54.701,35
ATIVO PERMANENTE	EST-01	CONTADOR	Mestrado(T)	S/nivel funcao	IQ - 52% - LEI 11.091/05 AT	33.458,76
ATIVO PERMANENTE	EST-01	CONTADOR	Mestrado(T)	S/nivel funcao	VENCIMENTO BASICO	64.343,88
ATIVO PERMANENTE	EST-01	PROFESSOR DO MAGISTERIO SUPERI	Doutorado(T)	S/nivel funcao	RT - RETRIB. POR TITULAÇÃO AT	64.294,28
ATIVO PERMANENTE	EST-01	PROFESSOR DO MAGISTERIO SUPERI	Doutorado(T)	S/nivel funcao	VENCIMENTO BASICO	55.908,08
ATIVO PERMANENTE	EST-01	PROFESSOR DO MAGISTERIO SUPERI	Doutorado(T)	FUC-0001	COMIS.COORD.CURSO	983,18
ATIVO PERMANENTE	EST-01	PROFESSOR DO MAGISTERIO SUPERI	Doutorado(T)	FUC-0001	RT - RETRIB. POR TITULAÇÃO AT	5.143,54
ATIVO PERMANENTE	EST-01	PROFESSOR DO MAGISTERIO SUPERI	Doutorado(T)	FUC-0001	VENCIMENTO BASICO	4.472,64
ATIVO PERMANENTE	EST-01	PROFESSOR DO MAGISTERIO SUPERI	Doutorado(T)	S/nivel funcao	RT - RETRIB. POR TITULAÇÃO AT	56.578,94
ATIVO PERMANENTE	EST-01	PROFESSOR DO MAGISTERIO SUPERI	Doutorado(T)	S/nivel funcao	VENCIMENTO BASICO	49.199,04
ATIVO PERMANENTE	EST-01	PROFESSOR DO MAGISTERIO SUPERI	Doutorado(T)	S/nivel funcao	ADIC. DE INSALUBRIDADE	11.543,13

Apêndice 2 - Relação de Servidores com Remuneração - 2020

SITUAÇÃO VÍNCULO	SITUAÇÃO	CARGO	ESCOLARIDADE	NÍVEL	RUBRICA	REMUNERAÇÃO
ATIVO PERMANENTE	EST-01	PROFESSOR DO MAGISTERIO SUPERI	Doutorado(T)	S/nivel funcao	RT - RETRIB. POR TITULAÇÃO AT	66.373,40
ATIVO PERMANENTE	EST-01	PROFESSOR DO MAGISTERIO SUPERI	Doutorado(T)	S/nivel funcao	SUBSTITUICAO/INTERINO	393,27
ATIVO PERMANENTE	EST-01	PROFESSOR DO MAGISTERIO SUPERI	Doutorado(T)	S/nivel funcao	VENCIMENTO BASICO	57.716,02
ATIVO PERMANENTE	EST-01	PROFESSOR DO MAGISTERIO SUPERI	Doutorado(T)	S/nivel funcao	RT - RETRIB. POR TITULAÇÃO AT	34.024,56
ATIVO PERMANENTE	EST-01	PROFESSOR DO MAGISTERIO SUPERI	Doutorado(T)	S/nivel funcao	VENCIMENTO BASICO	39.448,68
ATIVO PERMANENTE	EST-01	PROFESSOR DO MAGISTERIO SUPERI	Doutorado(T)	S/nivel funcao	RT - RETRIB. POR TITULAÇÃO AT	62.751,20
ATIVO PERMANENTE	EST-01	PROFESSOR DO MAGISTERIO SUPERI	Doutorado(T)	S/nivel funcao	VENCIMENTO BASICO	54.566,24
ATIVO PERMANENTE	EST-01	PROFESSOR DO MAGISTERIO SUPERI	Especializacao Niv Sup(T)	S/nivel funcao	RT - RETRIB. POR TITULAÇÃO AT	8.945,30
ATIVO PERMANENTE	EST-01	PROFESSOR DO MAGISTERIO SUPERI	Especializacao Niv Sup(T)	S/nivel funcao	VENCIMENTO BASICO	44.726,40
ATIVO PERMANENTE	EST-01	PROFESSOR DO MAGISTERIO SUPERI	Mestrado(T)	S/nivel funcao	RT - RETRIB. POR TITULAÇÃO AT	4.472,64
ATIVO PERMANENTE	EST-01	PROFESSOR DO MAGISTERIO SUPERI	Mestrado(T)	S/nivel funcao	VENCIMENTO BASICO	8.945,28
ATIVO PERMANENTE	EST-01	PROFESSOR DO MAGISTERIO SUPERI	Doutorado(T)	S/nivel funcao	RT - RETRIB. POR TITULAÇÃO AT	80.082,77
ATIVO PERMANENTE	EST-01	PROFESSOR DO MAGISTERIO SUPERI	Doutorado(T)	S/nivel funcao	VENCIMENTO BASICO	69.637,12
ATIVO PERMANENTE	EST-01	PROFESSOR DO MAGISTERIO SUPERI	Doutorado(T)	CD-0002	CARGO DE DIRECAO - CD	6.758,12
ATIVO PERMANENTE	EST-01	PROFESSOR DO MAGISTERIO SUPERI	Doutorado(T)	CD-0002	RT - RETRIB. POR TITULAÇÃO AT	5.400,72
ATIVO PERMANENTE	EST-01	PROFESSOR DO MAGISTERIO SUPERI	Doutorado(T)	CD-0002	VENCIMENTO BASICO	4.696,28
ATIVO PERMANENTE	EST-01	PROFESSOR DO MAGISTERIO SUPERI	Doutorado(T)	S/nivel funcao	RT - RETRIB. POR TITULAÇÃO AT	58.893,56
ATIVO PERMANENTE	EST-01	PROFESSOR DO MAGISTERIO SUPERI	Doutorado(T)	S/nivel funcao	VENCIMENTO BASICO	51.211,80
ATIVO PERMANENTE	EST-01	PROFESSOR DO MAGISTERIO SUPERI	Doutorado(T)	S/nivel funcao	ADIC. DE INSALUBRIDADE	5.501,28
ATIVO PERMANENTE	EST-01	PROFESSOR DO MAGISTERIO SUPERI	Doutorado(T)	S/nivel funcao	RT - RETRIB. POR TITULAÇÃO AT	63.265,56
ATIVO PERMANENTE	EST-01	PROFESSOR DO MAGISTERIO SUPERI	Doutorado(T)	S/nivel funcao	VENCIMENTO BASICO	55.013,52
ATIVO PERMANENTE	EST-01	TECNICO DE LABORATORIO AREA	Mestrado(T)	S/nivel funcao	ADIC. DE INSALUBRIDADE	6.339,72
ATIVO PERMANENTE	EST-01	TECNICO DE LABORATORIO AREA	Mestrado(T)	S/nivel funcao	IQ - 52% - LEI 11.091/05 AT	16.483,20
ATIVO PERMANENTE	EST-01	TECNICO DE LABORATORIO AREA	Mestrado(T)	S/nivel funcao	VENCIMENTO BASICO	31.698,60
ATIVO PERMANENTE	EST-01	BIBLIOTECARIO-DOCUMENTALISTA	Mestrado(T)	S/nivel funcao	IQ - 52% - LEI 11.091/05 AT	21.121,38
ATIVO PERMANENTE	EST-01	BIBLIOTECARIO-DOCUMENTALISTA	Mestrado(T)	S/nivel funcao	VENCIMENTO BASICO	40.618,08
ATIVO PERMANENTE	EST-01	BIBLIOTECARIO-DOCUMENTALISTA	Pos-Graduacao(T)	S/nivel funcao	IQ - 30% - LEI 11.091/05 AT	4.061,79
ATIVO PERMANENTE	EST-01	BIBLIOTECARIO-DOCUMENTALISTA	Pos-Graduacao(T)	S/nivel funcao	SUBSTITUICAO/INTERINO	325,17
ATIVO PERMANENTE	EST-01	BIBLIOTECARIO-DOCUMENTALISTA	Pos-Graduacao(T)	S/nivel funcao	VENCIMENTO BASICO	13.539,36
ATIVO PERMANENTE	EST-01	PROFESSOR DO MAGISTERIO SUPERI	Doutorado(T)	S/nivel funcao	RT - RETRIB. POR TITULAÇÃO AT	64.551,46
ATIVO PERMANENTE	EST-01	PROFESSOR DO MAGISTERIO SUPERI	Doutorado(T)	S/nivel funcao	VENCIMENTO BASICO	56.131,72
ATIVO PERMANENTE	EST-01	PROFESSOR DO MAGISTERIO SUPERI	Doutorado(T)	S/nivel funcao	RT - RETRIB. POR TITULAÇÃO AT	15.430,68
ATIVO PERMANENTE	EST-01	PROFESSOR DO MAGISTERIO SUPERI	Doutorado(T)	S/nivel funcao	VENCIMENTO BASICO	26.835,84
ATIVO PERMANENTE	EST-01	PROFESSOR DO MAGISTERIO SUPERI	Doutorado(T)	S/nivel funcao	ADIC. DE INSALUBRIDADE	11.226,27
ATIVO PERMANENTE	EST-01	PROFESSOR DO MAGISTERIO SUPERI	Doutorado(T)	S/nivel funcao	RT - RETRIB. POR TITULAÇÃO AT	64.551,46
ATIVO PERMANENTE	EST-01	PROFESSOR DO MAGISTERIO SUPERI	Doutorado(T)	S/nivel funcao	VENCIMENTO BASICO	56.131,72
ATIVO PERMANENTE	EST-01	TECNICO EM ALIMENTOS E LATICIN	Mestrado(T)	S/nivel funcao	ADIC. DE INSALUBRIDADE	6.339,72
ATIVO PERMANENTE	EST-01	TECNICO EM ALIMENTOS E LATICIN	Mestrado(T)	S/nivel funcao	IQ - 52% - LEI 11.091/05 AT	16.483,20
ATIVO PERMANENTE	EST-01	TECNICO EM ALIMENTOS E LATICIN	Mestrado(T)	S/nivel funcao	VENCIMENTO BASICO	31.698,60
ATIVO PERMANENTE	EST-01	TECNICO EM AGROPECUARIA	Graduacao Niv Sup Comple(T)	S/nivel funcao	ADIC. DE INSALUBRIDADE	6.339,72
ATIVO PERMANENTE	EST-01	TECNICO EM AGROPECUARIA	Graduacao Niv Sup Comple(T)	S/nivel funcao	IQ - 25% - LEI 11.091/05 AT	7.924,56
ATIVO PERMANENTE	EST-01	TECNICO EM AGROPECUARIA	Graduacao Niv Sup Comple(T)	S/nivel funcao	VENCIMENTO BASICO	31.698,60
ATIVO PERMANENTE	EST-01	TEC DE TECNOLOGIA DA INFORMACA	Graduacao Niv Sup Comple(T)	S/nivel funcao	IQ - 25% - LEI 11.091/05 AT	2.641,52
ATIVO PERMANENTE	EST-01	TEC DE TECNOLOGIA DA INFORMACA	Graduacao Niv Sup Comple(T)	S/nivel funcao	VENCIMENTO BASICO	10.566,20
ATIVO PERMANENTE	EST-01	TEC DE TECNOLOGIA DA INFORMACA	Pos-Graduacao(T)	S/nivel funcao	IQ - 30% - LEI 11.091/05 AT	6.339,68

Apêndice 2 - Relação de Servidores com Remuneração - 2020

SITUAÇÃO VÍNCULO	SITUAÇÃO	CARGO	ESCOLARIDADE	NÍVEL	RUBRICA	REMUNERAÇÃO
ATIVO PERMANENTE	EST-01	TEC DE TECNOLOGIA DA INFORMACA	Pos-Graduacao(T)	S/nivel funcao	VENCIMENTO BASICO	21.132,40
ATIVO PERMANENTE	EST-01	OPERADOR DE EST DE TRATAM AGUA	Graduacao Niv Sup Comple(T)	S/nivel funcao	ADIC. DE INSALUBRIDADE	5.039,28
ATIVO PERMANENTE	EST-01	OPERADOR DE EST DE TRATAM AGUA	Graduacao Niv Sup Comple(T)	S/nivel funcao	IQ - 25% - LEI 11.091/05 AT	6.299,16
ATIVO PERMANENTE	EST-01	OPERADOR DE EST DE TRATAM AGUA	Graduacao Niv Sup Comple(T)	S/nivel funcao	VENCIMENTO BASICO	25.196,88
ATIVO PERMANENTE	EST-01	ZOOTECNISTA	Doutorado(T)	S/nivel funcao	ADIC. DE INSALUBRIDADE	10.831,44
ATIVO PERMANENTE	EST-01	ZOOTECNISTA	Doutorado(T)	S/nivel funcao	IQ - 75% - LEI 11.091/05 AT	40.618,08
ATIVO PERMANENTE	EST-01	ZOOTECNISTA	Doutorado(T)	S/nivel funcao	VENCIMENTO BASICO	54.157,44
ATIVO PERMANENTE	EST-01	ZOOTECNISTA	Mestrado(T)	S/nivel funcao	ADIC. DE INSALUBRIDADE	10.831,44
ATIVO PERMANENTE	EST-01	ZOOTECNISTA	Mestrado(T)	S/nivel funcao	IQ - 52% - LEI 11.091/05 AT	28.161,84
ATIVO PERMANENTE	EST-01	ZOOTECNISTA	Mestrado(T)	S/nivel funcao	VENCIMENTO BASICO	54.157,44
ATIVO PERMANENTE	EST-01	PROFESSOR DO MAGISTERIO SUPERI	Doutorado(T)	S/nivel funcao	ADIC. DE INSALUBRIDADE	5.478,92
ATIVO PERMANENTE	EST-01	PROFESSOR DO MAGISTERIO SUPERI	Doutorado(T)	S/nivel funcao	RT - RETRIB. POR TITULAÇÃO AT	63.008,38
ATIVO PERMANENTE	EST-01	PROFESSOR DO MAGISTERIO SUPERI	Doutorado(T)	S/nivel funcao	VENCIMENTO BASICO	54.789,88
ATIVO PERMANENTE	EST-01	TECNICO EM ASSUNTOS EDUCACIONA	Especializacao Niv Sup(T)	S/nivel funcao	IQ - 30% - LEI 11.091/05 AT	16.247,16
ATIVO PERMANENTE	EST-01	TECNICO EM ASSUNTOS EDUCACIONA	Especializacao Niv Sup(T)	S/nivel funcao	VENCIMENTO BASICO	54.157,44
ATIVO PERMANENTE	EST-01	PROFESSOR DO MAGISTERIO SUPERI	Doutorado(T)	S/nivel funcao	RT - RETRIB. POR TITULAÇÃO AT	64.037,10
ATIVO PERMANENTE	EST-01	PROFESSOR DO MAGISTERIO SUPERI	Doutorado(T)	S/nivel funcao	VENCIMENTO BASICO	55.684,44
ATIVO PERMANENTE	EST-01	TECNICO DE LABORATORIO AREA	Tecnico Niv Med Completo(T)	S/nivel funcao	ADIC. DE INSALUBRIDADE	6.339,72
ATIVO PERMANENTE	EST-01	TECNICO DE LABORATORIO AREA	Tecnico Niv Med Completo(T)	S/nivel funcao	VENCIMENTO BASICO	31.698,60
ATIVO PERMANENTE	EST-01	PROFESSOR DO MAGISTERIO SUPERI	Doutorado(T)	FUC-0001	COMIS.COORD.CURSO	11.798,16
ATIVO PERMANENTE	EST-01	PROFESSOR DO MAGISTERIO SUPERI	Doutorado(T)	FUC-0001	RT - RETRIB. POR TITULAÇÃO AT	61.722,48
ATIVO PERMANENTE	EST-01	PROFESSOR DO MAGISTERIO SUPERI	Doutorado(T)	FUC-0001	VENCIMENTO BASICO	53.671,68
ATIVO PERMANENTE	EST-01	MEDICO VETERINARIO	Mestrado(T)	S/nivel funcao	ADIC. DE INSALUBRIDADE	21.662,88
ATIVO PERMANENTE	EST-01	MEDICO VETERINARIO	Mestrado(T)	S/nivel funcao	IQ - 52% - LEI 11.091/05 AT	56.323,68
ATIVO PERMANENTE	EST-01	MEDICO VETERINARIO	Mestrado(T)	S/nivel funcao	VENCIMENTO BASICO	108.314,88
ATIVO PERMANENTE	EST-01	TECNICO DE LABORATORIO AREA	Tecnico Niv Med Completo(T)	S/nivel funcao	ADIC. DE INSALUBRIDADE	6.339,72
ATIVO PERMANENTE	EST-01	TECNICO DE LABORATORIO AREA	Tecnico Niv Med Completo(T)	S/nivel funcao	VENCIMENTO BASICO	31.698,60
ATIVO PERMANENTE	EST-01	PROFESSOR DO MAGISTERIO SUPERI	Doutorado(T)	S/nivel funcao	RT - RETRIB. POR TITULAÇÃO AT	61.722,48
ATIVO PERMANENTE	EST-01	PROFESSOR DO MAGISTERIO SUPERI	Doutorado(T)	S/nivel funcao	SUBSTITUICAO/INTERINO	655,45
ATIVO PERMANENTE	EST-01	PROFESSOR DO MAGISTERIO SUPERI	Doutorado(T)	S/nivel funcao	VENCIMENTO BASICO	53.671,68
ATIVO PERMANENTE	EST-01	PROFESSOR DO MAGISTERIO SUPERI	Mestrado(T)	S/nivel funcao	RT - RETRIB. POR TITULAÇÃO AT	14.088,84
ATIVO PERMANENTE	EST-01	PROFESSOR DO MAGISTERIO SUPERI	Mestrado(T)	S/nivel funcao	VENCIMENTO BASICO	37.570,20
ATIVO PERMANENTE	EST-01	PROFESSOR DO MAGISTERIO SUPERI	Doutorado(T)	S/nivel funcao	RT - RETRIB. POR TITULAÇÃO AT	62.751,20
ATIVO PERMANENTE	EST-01	PROFESSOR DO MAGISTERIO SUPERI	Doutorado(T)	S/nivel funcao	VENCIMENTO BASICO	54.566,24
ATIVO PERMANENTE	EST-01	PROFESSOR DO MAGISTERIO SUPERI	Mestrado(T)	S/nivel funcao	RT - RETRIB. POR TITULAÇÃO AT	2.236,32
ATIVO PERMANENTE	EST-01	PROFESSOR DO MAGISTERIO SUPERI	Mestrado(T)	S/nivel funcao	VENCIMENTO BASICO	4.472,64
ATIVO PERMANENTE	EST-01	PROFESSOR DO MAGISTERIO SUPERI	Doutorado(T)	S/nivel funcao	RT - RETRIB. POR TITULAÇÃO AT	56.578,94
ATIVO PERMANENTE	EST-01	PROFESSOR DO MAGISTERIO SUPERI	Doutorado(T)	S/nivel funcao	VENCIMENTO BASICO	49.199,04
ATIVO PERMANENTE	EST-01	TECNICO EM ASSUNTOS EDUCACIONA	Especializacao Niv Sup(T)	S/nivel funcao	IQ - 30% - LEI 11.091/05 AT	16.247,16
ATIVO PERMANENTE	EST-01	TECNICO EM ASSUNTOS EDUCACIONA	Especializacao Niv Sup(T)	S/nivel funcao	VENCIMENTO BASICO	54.157,44
ATIVO PERMANENTE	EST-01	PROFESSOR DO MAGISTERIO SUPERI	Doutorado(T)	S/nivel funcao	ADIC. DE INSALUBRIDADE	10.734,24
ATIVO PERMANENTE	EST-01	PROFESSOR DO MAGISTERIO SUPERI	Doutorado(T)	S/nivel funcao	RT - RETRIB. POR TITULAÇÃO AT	61.722,48
ATIVO PERMANENTE	EST-01	PROFESSOR DO MAGISTERIO SUPERI	Doutorado(T)	S/nivel funcao	VENCIMENTO BASICO	53.671,68
ATIVO PERMANENTE	EST-01	PROFESSOR DO MAGISTERIO SUPERI	Doutorado(T)	S/nivel funcao	RT - RETRIB. POR TITULAÇÃO AT	63.779,92
ATIVO PERMANENTE	EST-01	PROFESSOR DO MAGISTERIO SUPERI	Doutorado(T)	S/nivel funcao	VENCIMENTO BASICO	55.460,80

Apêndice 2 - Relação de Servidores com Remuneração - 2020

SITUAÇÃO VÍNCULO	SITUAÇÃO	CARGO	ESCOLARIDADE	NÍVEL	RUBRICA	REMUNERAÇÃO
ATIVO PERMANENTE	EST-01	TECNICO DE LABORATORIO AREA	Doutorado(T)	S/nivel funcao	ADIC. DE INSALUBRIDADE	6.339,72
ATIVO PERMANENTE	EST-01	TECNICO DE LABORATORIO AREA	Doutorado(T)	S/nivel funcao	IQ - 75% - LEI 11.091/05 AT	23.773,92
ATIVO PERMANENTE	EST-01	TECNICO DE LABORATORIO AREA	Doutorado(T)	S/nivel funcao	VENCIMENTO BASICO	31.698,60
ATIVO PERMANENTE	EST-01	PROFESSOR DO MAGISTERIO SUPERI	Doutorado(T)	S/nivel funcao	RT - RETRIB. POR TITULAÇÃO AT	63.265,56
ATIVO PERMANENTE	EST-01	PROFESSOR DO MAGISTERIO SUPERI	Doutorado(T)	S/nivel funcao	VENCIMENTO BASICO	55.013,52
ATIVO PERMANENTE	EST-01	CONTADOR	Pos-Graduacao(T)	S/nivel funcao	IQ - 30% - LEI 11.091/05 AT	16.247,16
ATIVO PERMANENTE	EST-01	CONTADOR	Pos-Graduacao(T)	S/nivel funcao	SUBSTITUICAO/INTERINO	667,47
ATIVO PERMANENTE	EST-01	CONTADOR	Pos-Graduacao(T)	S/nivel funcao	VENCIMENTO BASICO	54.157,44
ATIVO PERMANENTE	EST-01	PROFESSOR DO MAGISTERIO SUPERI	Mestrado(T)	S/nivel funcao	RT - RETRIB. POR TITULAÇÃO AT	28.177,68
ATIVO PERMANENTE	EST-01	PROFESSOR DO MAGISTERIO SUPERI	Mestrado(T)	S/nivel funcao	VENCIMENTO BASICO	56.355,36
ATIVO PERMANENTE	EST-01	ASSISTENTE EM ADMINISTRACAO	Nivel Médio(T)	S/nivel funcao	VENCIMENTO BASICO	23.773,92
ATIVO PERMANENTE	EST-01	ASSISTENTE EM ADMINISTRACAO	Graduacao Niv Sup Comple(T)	S/nivel funcao	IQ - 25% - LEI 11.091/05 AT	7.924,56
ATIVO PERMANENTE	EST-01	ASSISTENTE EM ADMINISTRACAO	Graduacao Niv Sup Comple(T)	S/nivel funcao	VENCIMENTO BASICO	31.698,60
ATIVO PERMANENTE	EST-01	PROFESSOR DO MAGISTERIO SUPERI	Mestrado(T)	S/nivel funcao	RT - RETRIB. POR TITULAÇÃO AT	26.835,84
ATIVO PERMANENTE	EST-01	PROFESSOR DO MAGISTERIO SUPERI	Mestrado(T)	S/nivel funcao	VENCIMENTO BASICO	53.671,68
ATIVO PERMANENTE	EST-01	ASSISTENTE EM ADMINISTRACAO	Tecnico Niv Med Completo(T)	S/nivel funcao	VENCIMENTO BASICO	31.698,60
ATIVO PERMANENTE	EST-01	ASSISTENTE EM ADMINISTRACAO	Tecnico Niv Med Completo(T)	S/nivel funcao	VENCIMENTO BASICO	2.641,55
ATIVO PERMANENTE	EST-01	ASSISTENTE EM ADMINISTRACAO	Bacharel(T)	S/nivel funcao	IQ - 25% - LEI 11.091/05 AT	7.264,18
ATIVO PERMANENTE	EST-01	ASSISTENTE EM ADMINISTRACAO	Bacharel(T)	S/nivel funcao	VENCIMENTO BASICO	29.057,05
ATIVO PERMANENTE	EST-01	PROFESSOR DO MAGISTERIO SUPERI	Doutorado(T)	S/nivel funcao	ADIC. DE INSALUBRIDADE	10.734,24
ATIVO PERMANENTE	EST-01	PROFESSOR DO MAGISTERIO SUPERI	Doutorado(T)	S/nivel funcao	RT - RETRIB. POR TITULAÇÃO AT	61.722,48
ATIVO PERMANENTE	EST-01	PROFESSOR DO MAGISTERIO SUPERI	Doutorado(T)	S/nivel funcao	VENCIMENTO BASICO	53.671,68
ATIVO PERMANENTE	EST-01	ASSISTENTE EM ADMINISTRACAO	Graduacao Niv Sup Comple(T)	S/nivel funcao	FG IFE'S DECISÃO JUDICIAL	270,83
ATIVO PERMANENTE	EST-01	ASSISTENTE EM ADMINISTRACAO	Graduacao Niv Sup Comple(T)	S/nivel funcao	IQ - 15% - LEI 11.091/05 AT	396,23
ATIVO PERMANENTE	EST-01	ASSISTENTE EM ADMINISTRACAO	Graduacao Niv Sup Comple(T)	S/nivel funcao	SUBSTITUICAO/INTERINO	1.926,38
ATIVO PERMANENTE	EST-01	ASSISTENTE EM ADMINISTRACAO	Graduacao Niv Sup Comple(T)	S/nivel funcao	VENCIMENTO BASICO	2.641,55
ATIVO PERMANENTE	EST-01	ASSISTENTE EM ADMINISTRACAO	Pos-Graduacao(T)	FG-0004	ADIC.GESTAO EDUCACIONAL - AGE	282,72
ATIVO PERMANENTE	EST-01	ASSISTENTE EM ADMINISTRACAO	Pos-Graduacao(T)	FG-0004	FUNCAO GRATIFICADA - FG - IFES	199,17
ATIVO PERMANENTE	EST-01	ASSISTENTE EM ADMINISTRACAO	Pos-Graduacao(T)	FG-0004	LD.13	330,60
ATIVO PERMANENTE	EST-01	ASSISTENTE EM ADMINISTRACAO	Pos-Graduacao(T)	FG-0004	IQ - 30% - LEI 11.091/05 AT	2.377,38
ATIVO PERMANENTE	EST-01	ASSISTENTE EM ADMINISTRACAO	Pos-Graduacao(T)	FG-0004	SUBSTITUICAO/INTERINO	1.313,37
ATIVO PERMANENTE	EST-01	ASSISTENTE EM ADMINISTRACAO	Pos-Graduacao(T)	FG-0004	VENCIMENTO BASICO	7.924,65
ATIVO PERMANENTE	EST-01	ASSISTENTE EM ADMINISTRACAO	Pos-Graduacao(T)	S/nivel funcao	FG IFE'S DECISÃO JUDICIAL	2.166,64
ATIVO PERMANENTE	EST-01	ASSISTENTE EM ADMINISTRACAO	Pos-Graduacao(T)	S/nivel funcao	IQ - 30% - LEI 11.091/05 AT	6.339,68
ATIVO PERMANENTE	EST-01	ASSISTENTE EM ADMINISTRACAO	Pos-Graduacao(T)	S/nivel funcao	VENCIMENTO BASICO	21.132,40
ATIVO PERMANENTE	EST-01	ASSISTENTE EM ADMINISTRACAO	Especializacao Niv Sup(T)	S/nivel funcao	IQ - 30% - LEI 11.091/05 AT	9.509,52
ATIVO PERMANENTE	EST-01	ASSISTENTE EM ADMINISTRACAO	Especializacao Niv Sup(T)	S/nivel funcao	VENCIMENTO BASICO	31.698,60
ATIVO PERMANENTE	EST-01	ASSISTENTE EM ADMINISTRACAO	Bacharel(T)	S/nivel funcao	IQ - 25% - LEI 11.091/05 AT	7.627,20
ATIVO PERMANENTE	EST-01	ASSISTENTE EM ADMINISTRACAO	Bacharel(T)	S/nivel funcao	VENCIMENTO BASICO	30.508,80
ATIVO PERMANENTE	EST-01	ASSISTENTE EM ADMINISTRACAO	Pos-Graduacao(T)	S/nivel funcao	IQ - 30% - LEI 11.091/05 AT	9.509,52
ATIVO PERMANENTE	EST-01	ASSISTENTE EM ADMINISTRACAO	Pos-Graduacao(T)	S/nivel funcao	VENCIMENTO BASICO	31.698,60
ATIVO PERMANENTE	EST-01	TECNICO DE LABORATORIO AREA	Tecnico Niv Med Completo(T)	S/nivel funcao	ADIC. DE INSALUBRIDADE	6.339,72
ATIVO PERMANENTE	EST-01	TECNICO DE LABORATORIO AREA	Tecnico Niv Med Completo(T)	S/nivel funcao	VENCIMENTO BASICO	31.698,60
ATIVO PERMANENTE	EST-01	ASSISTENTE EM ADMINISTRACAO	Especializacao Niv Sup(T)	S/nivel funcao	IQ - 30% - LEI 11.091/05 AT	1.584,92
ATIVO PERMANENTE	EST-01	ASSISTENTE EM ADMINISTRACAO	Especializacao Niv Sup(T)	S/nivel funcao	VENCIMENTO BASICO	5.283,10

Apêndice 2 - Relação de Servidores com Remuneração - 2020

SITUAÇÃO VÍNCULO	SITUAÇÃO	CARGO	ESCOLARIDADE	NÍVEL	RUBRICA	REMUNERAÇÃO
ATIVO PERMANENTE	EST-01	ASSISTENTE EM ADMINISTRACAO	Bacharel(T)	S/nivel funcao	IQ - 25% - LEI 11.091/05 AT	6.603,80
ATIVO PERMANENTE	EST-01	ASSISTENTE EM ADMINISTRACAO	Bacharel(T)	S/nivel funcao	VENCIMENTO BASICO	26.415,50
ATIVO PERMANENTE	EST-01	ASSISTENTE EM ADMINISTRACAO	Graduacao Niv Sup Comple(T)	S/nivel funcao	IQ - 25% - LEI 11.091/05 AT	5.943,48
ATIVO PERMANENTE	EST-01	ASSISTENTE EM ADMINISTRACAO	Graduacao Niv Sup Comple(T)	S/nivel funcao	VENCIMENTO BASICO	23.773,92
ATIVO PERMANENTE	EST-01	ASSISTENTE EM ADMINISTRACAO	Pos-Graduacao(T)	S/nivel funcao	IQ - 30% - LEI 11.091/05 AT	8.717,06
ATIVO PERMANENTE	EST-01	ASSISTENTE EM ADMINISTRACAO	Pos-Graduacao(T)	S/nivel funcao	VENCIMENTO BASICO	29.057,05
ATIVO PERMANENTE	EST-01	ASSISTENTE EM ADMINISTRACAO	Bacharel(T)	S/nivel funcao	IQ - 25% - LEI 11.091/05 AT	660,38
ATIVO PERMANENTE	EST-01	ASSISTENTE EM ADMINISTRACAO	Bacharel(T)	S/nivel funcao	VENCIMENTO BASICO	2.641,55
ATIVO PERMANENTE	EST-01	ASSISTENTE EM ADMINISTRACAO	Pos-Graduacao(T)	S/nivel funcao	IQ - 30% - LEI 11.091/05 AT	9.509,52
ATIVO PERMANENTE	EST-01	ASSISTENTE EM ADMINISTRACAO	Pos-Graduacao(T)	S/nivel funcao	VENCIMENTO BASICO	31.698,60
ATIVO PERMANENTE	EST-01	ASSISTENTE EM ADMINISTRACAO	Mestrado(T)	S/nivel funcao	IQ - 52% - LEI 11.091/05 AT	16.483,20
ATIVO PERMANENTE	EST-01	ASSISTENTE EM ADMINISTRACAO	Mestrado(T)	S/nivel funcao	VENCIMENTO BASICO	31.698,60
ATIVO PERMANENTE	EST-01	ASSISTENTE EM ADMINISTRACAO	Graduacao Niv Sup Comple(T)	S/nivel funcao	IQ - 25% - LEI 11.091/05 AT	3.962,28
ATIVO PERMANENTE	EST-01	ASSISTENTE EM ADMINISTRACAO	Graduacao Niv Sup Comple(T)	S/nivel funcao	VENCIMENTO BASICO	15.849,30
ATIVO PERMANENTE	EST-01	TECNICO EM ALIMENTOS E LATICIN	Mestrado(T)	S/nivel funcao	ADIC. DE INSALUBRIDADE	6.339,72
ATIVO PERMANENTE	EST-01	TECNICO EM ALIMENTOS E LATICIN	Mestrado(T)	S/nivel funcao	IQ - 52% - LEI 11.091/05 AT	16.483,20
ATIVO PERMANENTE	EST-01	TECNICO EM ALIMENTOS E LATICIN	Mestrado(T)	S/nivel funcao	VENCIMENTO BASICO	31.698,60
ATIVO PERMANENTE	EST-01	ASSISTENTE EM ADMINISTRACAO	Graduacao Niv Sup Comple(T)	S/nivel funcao	IQ - 30% - LEI 11.091/05 AT	9.509,52
ATIVO PERMANENTE	EST-01	ASSISTENTE EM ADMINISTRACAO	Graduacao Niv Sup Comple(T)	S/nivel funcao	SUBSTITUICAO/INTERINO	65,03
ATIVO PERMANENTE	EST-01	ASSISTENTE EM ADMINISTRACAO	Graduacao Niv Sup Comple(T)	S/nivel funcao	VENCIMENTO BASICO	31.698,60
ATIVO PERMANENTE	EST-01	ASSISTENTE EM ADMINISTRACAO	Bacharel(T)	S/nivel funcao	IQ - 15% - LEI 11.091/05 AT	4.754,76
ATIVO PERMANENTE	EST-01	ASSISTENTE EM ADMINISTRACAO	Bacharel(T)	S/nivel funcao	VENCIMENTO BASICO	31.698,60
ATIVO PERMANENTE	EST-01	PROFESSOR DO MAGISTERIO SUPERI	Mestrado(T)	S/nivel funcao	RT - RETRIB. POR TITULACAO AT	27.506,76
ATIVO PERMANENTE	EST-01	PROFESSOR DO MAGISTERIO SUPERI	Mestrado(T)	S/nivel funcao	VENCIMENTO BASICO	55.013,52
ATIVO PERMANENTE	EST-01	PROFESSOR DO MAGISTERIO SUPERI	Doutorado(T)	S/nivel funcao	RT - RETRIB. POR TITULACAO AT	32.404,32
ATIVO PERMANENTE	EST-01	PROFESSOR DO MAGISTERIO SUPERI	Doutorado(T)	S/nivel funcao	VENCIMENTO BASICO	37.570,20
ATIVO PERMANENTE	EST-01	PROFESSOR DO MAGISTERIO SUPERI	Doutorado(T)	S/nivel funcao	RT - RETRIB. POR TITULACAO AT	62.236,84
ATIVO PERMANENTE	EST-01	PROFESSOR DO MAGISTERIO SUPERI	Doutorado(T)	S/nivel funcao	VENCIMENTO BASICO	54.118,96
ATIVO PERMANENTE	EST-01	ASSISTENTE EM ADMINISTRACAO	Graduacao Niv Sup Comple(T)	FG-0003	ADIC.GESTAO EDUCACIONAL - AGE	3.284,40
ATIVO PERMANENTE	EST-01	ASSISTENTE EM ADMINISTRACAO	Graduacao Niv Sup Comple(T)	FG-0003	FUNCAO GRATIFICADA - FG - IFES	1.165,56
ATIVO PERMANENTE	EST-01	ASSISTENTE EM ADMINISTRACAO	Graduacao Niv Sup Comple(T)	FG-0003	LD.13	1.934,88
ATIVO PERMANENTE	EST-01	ASSISTENTE EM ADMINISTRACAO	Graduacao Niv Sup Comple(T)	FG-0003	IQ - 25% - LEI 11.091/05 AT	7.899,78
ATIVO PERMANENTE	EST-01	ASSISTENTE EM ADMINISTRACAO	Graduacao Niv Sup Comple(T)	FG-0003	SUBSTITUICAO/INTERINO	3.099,31
ATIVO PERMANENTE	EST-01	ASSISTENTE EM ADMINISTRACAO	Graduacao Niv Sup Comple(T)	FG-0003	VENCIMENTO BASICO	31.599,45
ATIVO PERMANENTE	EST-01	PROFESSOR DO MAGISTERIO SUPERI	Doutorado(T)	S/nivel funcao	ADIC. DE INSALUBRIDADE	10.734,24
ATIVO PERMANENTE	EST-01	PROFESSOR DO MAGISTERIO SUPERI	Doutorado(T)	S/nivel funcao	RT - RETRIB. POR TITULACAO AT	61.722,48
ATIVO PERMANENTE	EST-01	PROFESSOR DO MAGISTERIO SUPERI	Doutorado(T)	S/nivel funcao	VENCIMENTO BASICO	53.671,68
ATIVO PERMANENTE	EST-01	ASSISTENTE EM ADMINISTRACAO	Nivel Médio(T)	S/nivel funcao	IQ - 25% - LEI 11.091/05 AT	7.875,92
ATIVO PERMANENTE	EST-01	ASSISTENTE EM ADMINISTRACAO	Nivel Médio(T)	S/nivel funcao	VENCIMENTO BASICO	31.504,01
ATIVO PERMANENTE	EST-01	ASSISTENTE EM ADMINISTRACAO	Nivel Médio(T)	S/nivel funcao	IQ - 25% - LEI 11.091/05 AT	3.913,64
ATIVO PERMANENTE	EST-01	ASSISTENTE EM ADMINISTRACAO	Nivel Médio(T)	S/nivel funcao	VENCIMENTO BASICO	15.654,71
ATIVO PERMANENTE	EST-01	TECNICO DE LABORATORIO AREA	Nivel Médio(T)	S/nivel funcao	ADIC. DE INSALUBRIDADE	3.169,80
ATIVO PERMANENTE	EST-01	TECNICO DE LABORATORIO AREA	Nivel Médio(T)	S/nivel funcao	IQ - 30% - LEI 11.091/05 AT	9.509,52
ATIVO PERMANENTE	EST-01	TECNICO DE LABORATORIO AREA	Nivel Médio(T)	S/nivel funcao	VENCIMENTO BASICO	31.698,60
ATIVO PERMANENTE	EST-01	PROFESSOR DO MAGISTERIO SUPERI	Doutorado(T)	S/nivel funcao	RT - RETRIB. POR TITULACAO AT	61.979,66

Apêndice 2 - Relação de Servidores com Remuneração - 2020

SITUAÇÃO VÍNCULO	SITUAÇÃO	CARGO	ESCOLARIDADE	NÍVEL	RUBRICA	REMUNERAÇÃO
ATIVO PERMANENTE	EST-01	PROFESSOR DO MAGISTERIO SUPERI	Doutorado(T)	S/nivel funcao	VENCIMENTO BASICO	53.895,32
ATIVO PERMANENTE	EST-01	PROFESSOR DO MAGISTERIO SUPERI	Doutorado(T)	S/nivel funcao	ADIC. DE INSALUBRIDADE	8.184,87
ATIVO PERMANENTE	EST-01	PROFESSOR DO MAGISTERIO SUPERI	Doutorado(T)	S/nivel funcao	RT - RETRIB. POR TITULAÇÃO AT	62.494,02
ATIVO PERMANENTE	EST-01	PROFESSOR DO MAGISTERIO SUPERI	Doutorado(T)	S/nivel funcao	VENCIMENTO BASICO	54.342,60
ATIVO PERMANENTE	EST-01	ASSISTENTE EM ADMINISTRACAO	Nivel Médio(T)	S/nivel funcao	VENCIMENTO BASICO	31.309,42
ATIVO PERMANENTE	EST-01	ASSISTENTE EM ADMINISTRACAO	Nivel Médio(T)	S/nivel funcao	IQ - 25% - LEI 11.091/05 AT	1.223,48
ATIVO PERMANENTE	EST-01	ASSISTENTE EM ADMINISTRACAO	Nivel Médio(T)	S/nivel funcao	VENCIMENTO BASICO	4.893,92
ATIVO PERMANENTE	EST-01	PROFESSOR DO MAGISTERIO SUPERI	Doutorado(T)	S/nivel funcao	ADIC. DE INSALUBRIDADE	10.734,24
ATIVO PERMANENTE	EST-01	PROFESSOR DO MAGISTERIO SUPERI	Doutorado(T)	S/nivel funcao	RT - RETRIB. POR TITULAÇÃO AT	61.722,48
ATIVO PERMANENTE	EST-01	PROFESSOR DO MAGISTERIO SUPERI	Doutorado(T)	S/nivel funcao	VENCIMENTO BASICO	53.671,68
ATIVO PERMANENTE	EST-01	ASSISTENTE EM ADMINISTRACAO	Graduacao Niv Sup Comple(T)	S/nivel funcao	IQ - 25% - LEI 11.091/05 AT	7.827,28
ATIVO PERMANENTE	EST-01	ASSISTENTE EM ADMINISTRACAO	Graduacao Niv Sup Comple(T)	S/nivel funcao	VENCIMENTO BASICO	31.309,42
ATIVO PERMANENTE	EST-01	PROFESSOR DO MAGISTERIO SUPERI	Doutorado(T)	S/nivel funcao	RT - RETRIB. POR TITULAÇÃO AT	62.236,84
ATIVO PERMANENTE	EST-01	PROFESSOR DO MAGISTERIO SUPERI	Doutorado(T)	S/nivel funcao	VENCIMENTO BASICO	54.118,96
ATIVO PERMANENTE	EST-01	PROFESSOR DO MAGISTERIO SUPERI	Doutorado(T)	S/nivel funcao	RT - RETRIB. POR TITULAÇÃO AT	62.236,84
ATIVO PERMANENTE	EST-01	PROFESSOR DO MAGISTERIO SUPERI	Doutorado(T)	S/nivel funcao	VENCIMENTO BASICO	54.118,96
ATIVO PERMANENTE	EST-01	PROFESSOR DO MAGISTERIO SUPERI	Doutorado(T)	FUC-0001	COMIS.COORD.CURSO	11.798,16
ATIVO PERMANENTE	EST-01	PROFESSOR DO MAGISTERIO SUPERI	Doutorado(T)	FUC-0001	RT - RETRIB. POR TITULAÇÃO AT	61.979,66
ATIVO PERMANENTE	EST-01	PROFESSOR DO MAGISTERIO SUPERI	Doutorado(T)	FUC-0001	VENCIMENTO BASICO	53.895,32
ATIVO PERMANENTE	EST-01	PROFESSOR DO MAGISTERIO SUPERI	Doutorado(T)	S/nivel funcao	RT - RETRIB. POR TITULAÇÃO AT	61.722,48
ATIVO PERMANENTE	EST-01	PROFESSOR DO MAGISTERIO SUPERI	Doutorado(T)	S/nivel funcao	VENCIMENTO BASICO	53.671,68
ATIVO PERMANENTE	EST-01	PROFESSOR DO MAGISTERIO SUPERI	Doutorado(T)	S/nivel funcao	RT - RETRIB. POR TITULAÇÃO AT	62.751,20
ATIVO PERMANENTE	EST-01	PROFESSOR DO MAGISTERIO SUPERI	Doutorado(T)	S/nivel funcao	VENCIMENTO BASICO	54.566,24
ATIVO PERMANENTE	EST-01	PROFESSOR DO MAGISTERIO SUPERI	Doutorado(T)	S/nivel funcao	ADIC. DE INSALUBRIDADE	10.913,16
ATIVO PERMANENTE	EST-01	PROFESSOR DO MAGISTERIO SUPERI	Doutorado(T)	S/nivel funcao	RT - RETRIB. POR TITULAÇÃO AT	62.751,20
ATIVO PERMANENTE	EST-01	PROFESSOR DO MAGISTERIO SUPERI	Doutorado(T)	S/nivel funcao	VENCIMENTO BASICO	54.566,24
ATIVO PERMANENTE	EST-01	PROFESSOR DO MAGISTERIO SUPERI	Doutorado(T)	S/nivel funcao	ADIC. DE INSALUBRIDADE	5.367,12
ATIVO PERMANENTE	EST-01	PROFESSOR DO MAGISTERIO SUPERI	Doutorado(T)	S/nivel funcao	RT - RETRIB. POR TITULAÇÃO AT	30.861,24
ATIVO PERMANENTE	EST-01	PROFESSOR DO MAGISTERIO SUPERI	Doutorado(T)	S/nivel funcao	VENCIMENTO BASICO	26.835,84
ATIVO PERMANENTE	EST-01	PROFESSOR DO MAGISTERIO SUPERI	Doutorado(T)	S/nivel funcao	RT - RETRIB. POR TITULAÇÃO AT	62.236,84
ATIVO PERMANENTE	EST-01	PROFESSOR DO MAGISTERIO SUPERI	Doutorado(T)	S/nivel funcao	VENCIMENTO BASICO	54.118,96
ATIVO PERMANENTE	EST-01	PROFESSOR DO MAGISTERIO SUPERI	Doutorado(T)	S/nivel funcao	RT - RETRIB. POR TITULAÇÃO AT	61.722,48
ATIVO PERMANENTE	EST-01	PROFESSOR DO MAGISTERIO SUPERI	Doutorado(T)	S/nivel funcao	VENCIMENTO BASICO	53.671,68
ATIVO PERMANENTE	EST-01	PROFESSOR DO MAGISTERIO SUPERI	Doutorado(T)	S/nivel funcao	ADIC. DE INSALUBRIDADE	10.778,97
ATIVO PERMANENTE	EST-01	PROFESSOR DO MAGISTERIO SUPERI	Doutorado(T)	S/nivel funcao	RT - RETRIB. POR TITULAÇÃO AT	61.979,66
ATIVO PERMANENTE	EST-01	PROFESSOR DO MAGISTERIO SUPERI	Doutorado(T)	S/nivel funcao	VENCIMENTO BASICO	53.895,32
ATIVO PERMANENTE	EST-01	PROFESSOR DO MAGISTERIO SUPERI	Doutorado(T)	S/nivel funcao	RT - RETRIB. POR TITULAÇÃO AT	61.722,48
ATIVO PERMANENTE	EST-01	PROFESSOR DO MAGISTERIO SUPERI	Doutorado(T)	S/nivel funcao	VENCIMENTO BASICO	53.671,68
ATIVO PERMANENTE	EST-01	PROFESSOR DO MAGISTERIO SUPERI	Doutorado(T)	S/nivel funcao	RT - RETRIB. POR TITULAÇÃO AT	61.722,48
ATIVO PERMANENTE	EST-01	PROFESSOR DO MAGISTERIO SUPERI	Doutorado(T)	S/nivel funcao	VENCIMENTO BASICO	53.671,68
ATIVO PERMANENTE	EST-01	PROFESSOR DO MAGISTERIO SUPERI	Mestrado(T)	S/nivel funcao	RT - RETRIB. POR TITULAÇÃO AT	26.835,84
ATIVO PERMANENTE	EST-01	PROFESSOR DO MAGISTERIO SUPERI	Mestrado(T)	S/nivel funcao	VENCIMENTO BASICO	53.671,68
ATIVO PERMANENTE	EST-01	PROFESSOR DO MAGISTERIO SUPERI	Doutorado(T)	S/nivel funcao	ADIC. DE INSALUBRIDADE	10.734,24
ATIVO PERMANENTE	EST-01	PROFESSOR DO MAGISTERIO SUPERI	Doutorado(T)	S/nivel funcao	RT - RETRIB. POR TITULAÇÃO AT	61.722,48
ATIVO PERMANENTE	EST-01	PROFESSOR DO MAGISTERIO SUPERI	Doutorado(T)	S/nivel funcao	VENCIMENTO BASICO	53.671,68

Apêndice 2 - Relação de Servidores com Remuneração - 2020

SITUAÇÃO VÍNCULO	SITUAÇÃO	CARGO	ESCOLARIDADE	NÍVEL	RUBRICA	REMUNERAÇÃO
ATIVO PERMANENTE	EST-01	ASSISTENTE EM ADMINISTRACAO	Graduacao Niv Sup Comple(T)	S/nivel funcao	IQ - 25% - LEI 11.091/05 AT	6.287,18
ATIVO PERMANENTE	EST-01	ASSISTENTE EM ADMINISTRACAO	Graduacao Niv Sup Comple(T)	S/nivel funcao	VENCIMENTO BASICO	25.148,81
ATIVO PERMANENTE	EST-01	ASSISTENTE EM ADMINISTRACAO	Especializacao Niv Sup(T)	S/nivel funcao	IQ - 30% - LEI 11.091/05 AT	1.584,92
ATIVO PERMANENTE	EST-01	ASSISTENTE EM ADMINISTRACAO	Especializacao Niv Sup(T)	S/nivel funcao	VENCIMENTO BASICO	5.283,10
ATIVO PERMANENTE	EST-01	ASSISTENTE EM ADMINISTRACAO	Nivel Médio(T)	S/nivel funcao	VENCIMENTO BASICO	30.336,47
ATIVO PERMANENTE	EST-01	ASSISTENTE EM ADMINISTRACAO	Graduacao Niv Sup Comple(T)	FG-0002	ADIC.GESTAO EDUCACIONAL - AGE	4.133,04
ATIVO PERMANENTE	EST-01	ASSISTENTE EM ADMINISTRACAO	Graduacao Niv Sup Comple(T)	FG-0002	FUNCAO GRATIFICADA - FG - IFES	1.406,88
ATIVO PERMANENTE	EST-01	ASSISTENTE EM ADMINISTRACAO	Graduacao Niv Sup Comple(T)	FG-0002	LD.13	2.335,44
ATIVO PERMANENTE	EST-01	ASSISTENTE EM ADMINISTRACAO	Graduacao Niv Sup Comple(T)	FG-0002	IQ - 25% - LEI 11.091/05 AT	7.436,32
ATIVO PERMANENTE	EST-01	ASSISTENTE EM ADMINISTRACAO	Graduacao Niv Sup Comple(T)	FG-0002	VENCIMENTO BASICO	29.745,28
APOSENTADO	EST-02	PROFESSOR DO MAGISTERIO SUPERI	Doutorado(T)	S/nivel funcao	PROVENTOS - EC N° 41/2003	176.458,92
ATIVO PERMANENTE	EST-01	ASSISTENTE EM ADMINISTRACAO	Nivel Médio(T)	S/nivel funcao	VENCIMENTO BASICO	30.141,88
ATIVO PERMANENTE	EST-01	PROFESSOR DO MAGISTERIO SUPERI	Doutorado(T)	CD-0003	CARGO DE DIRECAO - CD	5.305,43
ATIVO PERMANENTE	EST-01	PROFESSOR DO MAGISTERIO SUPERI	Doutorado(T)	CD-0003	RT - RETRIB. POR TITULAÇÃO AT	5.143,54
ATIVO PERMANENTE	EST-01	PROFESSOR DO MAGISTERIO SUPERI	Doutorado(T)	CD-0003	VENCIMENTO BASICO	4.472,64
ATIVO PERMANENTE	EST-01	PROFESSOR DO MAGISTERIO SUPERI	Doutorado(T)	S/nivel funcao	RT - RETRIB. POR TITULAÇÃO AT	56.578,94
ATIVO PERMANENTE	EST-01	PROFESSOR DO MAGISTERIO SUPERI	Doutorado(T)	S/nivel funcao	VENCIMENTO BASICO	49.199,04
ATIVO PERMANENTE	EST-01	PROFESSOR DO MAGISTERIO SUPERI	Doutorado(T)	S/nivel funcao	ANUNIO-ART.244,LEI 8112/90 AT	2.669,48
ATIVO PERMANENTE	EST-01	PROFESSOR DO MAGISTERIO SUPERI	Doutorado(T)	S/nivel funcao	RT - RETRIB. POR TITULAÇÃO AT	76.750,16
ATIVO PERMANENTE	EST-01	PROFESSOR DO MAGISTERIO SUPERI	Doutorado(T)	S/nivel funcao	VENCIMENTO BASICO	66.739,28
ATIVO PERMANENTE	EST-01	PORTEIRO	2o gr compl ou tec profiss	S/nivel funcao	ANUNIO-ART.244,LEI 8112/90 AT	1.366,71
ATIVO PERMANENTE	EST-01	PORTEIRO	2o gr compl ou tec profiss	S/nivel funcao	VB.COMP.ART.15 L11091/05 AT	477,90
ATIVO PERMANENTE	EST-01	PORTEIRO	2o gr compl ou tec profiss	S/nivel funcao	VENCIMENTO BASICO	33.691,42
ATIVO PERMANENTE	EST-01	PORTEIRO	2o gr compl ou tec profiss	S/nivel funcao	VPNI ART.62-A LEI 8112/90 - AT	383,94
ATIVO PERMANENTE	EST-01	PORTEIRO	Graduacao Niv Sup Comple(T)	S/nivel funcao	ANUNIO-ART.244,LEI 8112/90 AT	471,09
ATIVO PERMANENTE	EST-01	PORTEIRO	Graduacao Niv Sup Comple(T)	S/nivel funcao	IQ - 25% - LEI 11.091/05 AT	2.944,35
ATIVO PERMANENTE	EST-01	PORTEIRO	Graduacao Niv Sup Comple(T)	S/nivel funcao	VB.COMP.ART.15 L11091/05 AT	159,30
ATIVO PERMANENTE	EST-01	PORTEIRO	Graduacao Niv Sup Comple(T)	S/nivel funcao	VENCIMENTO BASICO	11.618,10
ATIVO PERMANENTE	EST-01	PORTEIRO	Graduacao Niv Sup Comple(T)	S/nivel funcao	VPNI ART.62-A LEI 8112/90 - AT	127,98
ATIVO PERMANENTE	EST-01	PORTEIRO	Mestrado(T)	S/nivel funcao	ANUNIO-ART.244,LEI 8112/90 AT	1.769,80
ATIVO PERMANENTE	EST-01	PORTEIRO	Mestrado(T)	S/nivel funcao	IQ - 52% - LEI 11.091/05 AT	23.007,96
ATIVO PERMANENTE	EST-01	PORTEIRO	Mestrado(T)	S/nivel funcao	VB.COMP.ART.15 L11091/05 AT	637,32
ATIVO PERMANENTE	EST-01	PORTEIRO	Mestrado(T)	S/nivel funcao	VENCIMENTO BASICO	43.608,80
ATIVO PERMANENTE	EST-01	PORTEIRO	Mestrado(T)	S/nivel funcao	VPNI ART.62-A LEI 8112/90 - AT	665,52
ATIVO PERMANENTE	EST-01	PROFESSOR DO MAGISTERIO SUPERI	Doutorado(T)	S/nivel funcao	ADIC. DE INSALUBRIDADE	6.741,72
ATIVO PERMANENTE	EST-01	PROFESSOR DO MAGISTERIO SUPERI	Doutorado(T)	S/nivel funcao	RT - RETRIB. POR TITULAÇÃO AT	58.147,32
ATIVO PERMANENTE	EST-01	PROFESSOR DO MAGISTERIO SUPERI	Doutorado(T)	S/nivel funcao	SUBSTITUICAO/INTERINO	589,91
ATIVO PERMANENTE	EST-01	PROFESSOR DO MAGISTERIO SUPERI	Doutorado(T)	S/nivel funcao	VENCIMENTO BASICO	67.417,20
ATIVO PERMANENTE	EST-01	ASSISTENTE EM ADMINISTRACAO	Bacharel(T)	S/nivel funcao	IQ - 25% - LEI 11.091/05 AT	4.202,18
ATIVO PERMANENTE	EST-01	ASSISTENTE EM ADMINISTRACAO	Bacharel(T)	S/nivel funcao	SUBSTITUICAO/INTERINO	260,14
ATIVO PERMANENTE	EST-01	ASSISTENTE EM ADMINISTRACAO	Bacharel(T)	S/nivel funcao	VENCIMENTO BASICO	16.808,86
ATIVO PERMANENTE	EST-01	ASSISTENTE EM ADMINISTRACAO	Nivel Médio(T)	S/nivel funcao	VENCIMENTO BASICO	5.505,66
ATIVO PERMANENTE	EST-01	PROFESSOR DO MAGISTERIO SUPERI	Doutorado(T)	S/nivel funcao	ANUNIO-ART.244,LEI 8112/90 AT	3.210,24
ATIVO PERMANENTE	EST-01	PROFESSOR DO MAGISTERIO SUPERI	Doutorado(T)	S/nivel funcao	RT - RETRIB. POR TITULAÇÃO AT	92.297,28
ATIVO PERMANENTE	EST-01	PROFESSOR DO MAGISTERIO SUPERI	Doutorado(T)	S/nivel funcao	VENCIMENTO BASICO	80.258,52

Apêndice 2 - Relação de Servidores com Remuneração - 2020

SITUAÇÃO VÍNCULO	SITUAÇÃO	CARGO	ESCOLARIDADE	NÍVEL	RUBRICA	REMUNERAÇÃO
ATIVO PERMANENTE	EST-01	PROFESSOR DO MAGISTERIO SUPERI	Doutorado(T)	S/nivel funcao	RT - RETRIB. POR TITULAÇÃO AT	61.722,48
ATIVO PERMANENTE	EST-01	PROFESSOR DO MAGISTERIO SUPERI	Doutorado(T)	S/nivel funcao	VENCIMENTO BASICO	53.671,68
ATIVO PERMANENTE	EST-01	ASSISTENTE EM ADMINISTRACAO	Pos-Graduacao(T)	S/nivel funcao	IQ - 30% - LEI 11.091/05 AT	8.808,96
ATIVO PERMANENTE	EST-01	ASSISTENTE EM ADMINISTRACAO	Pos-Graduacao(T)	S/nivel funcao	VENCIMENTO BASICO	29.363,52
ATIVO PERMANENTE	EST-01	ASSISTENTE EM ADMINISTRACAO	Nivel Médio(T)	S/nivel funcao	VENCIMENTO BASICO	12.234,80
ATIVO PERMANENTE	EST-01	ASSISTENTE EM ADMINISTRACAO	Graduacao Niv Sup Comple(T)	S/nivel funcao	IQ - 25% - LEI 11.091/05 AT	2.508,13
ATIVO PERMANENTE	EST-01	ASSISTENTE EM ADMINISTRACAO	Graduacao Niv Sup Comple(T)	S/nivel funcao	VENCIMENTO BASICO	10.032,54
ATIVO PERMANENTE	EST-01	ASSISTENTE EM ADMINISTRACAO	Mestrado(T)	S/nivel funcao	IQ - 35% - LEI 11.091/05 AT	10.277,16
ATIVO PERMANENTE	EST-01	ASSISTENTE EM ADMINISTRACAO	Mestrado(T)	S/nivel funcao	VENCIMENTO BASICO	29.363,52
ATIVO PERMANENTE	EST-01	PROFESSOR DO MAGISTERIO SUPERI	Mestrado(T)	S/nivel funcao	RT - RETRIB. POR TITULAÇÃO AT	26.835,84
ATIVO PERMANENTE	EST-01	PROFESSOR DO MAGISTERIO SUPERI	Mestrado(T)	S/nivel funcao	VENCIMENTO BASICO	53.671,68
ATIVO PERMANENTE	EST-01	PROFESSOR DO MAGISTERIO SUPERI	Doutorado(T)	S/nivel funcao	RT - RETRIB. POR TITULAÇÃO AT	61.722,48
ATIVO PERMANENTE	EST-01	PROFESSOR DO MAGISTERIO SUPERI	Doutorado(T)	S/nivel funcao	VENCIMENTO BASICO	53.671,68
ATIVO PERMANENTE	EST-01	PROFESSOR DO MAGISTERIO SUPERI	Doutorado(T)	S/nivel funcao	ADIC. DE INSALUBRIDADE	4.025,34
ATIVO PERMANENTE	EST-01	PROFESSOR DO MAGISTERIO SUPERI	Doutorado(T)	S/nivel funcao	RT - RETRIB. POR TITULAÇÃO AT	61.722,48
ATIVO PERMANENTE	EST-01	PROFESSOR DO MAGISTERIO SUPERI	Doutorado(T)	S/nivel funcao	VENCIMENTO BASICO	53.671,68
ATIVO PERMANENTE	EST-01	PROFESSOR DO MAGISTERIO SUPERI	Doutorado(T)	S/nivel funcao	RT - RETRIB. POR TITULAÇÃO AT	61.722,48
ATIVO PERMANENTE	EST-01	PROFESSOR DO MAGISTERIO SUPERI	Doutorado(T)	S/nivel funcao	VENCIMENTO BASICO	53.671,68
ATIVO PERMANENTE	EST-01	PROFESSOR DO MAGISTERIO SUPERI	Doutorado(T)	S/nivel funcao	RT - RETRIB. POR TITULAÇÃO AT	61.722,48
ATIVO PERMANENTE	EST-01	PROFESSOR DO MAGISTERIO SUPERI	Doutorado(T)	S/nivel funcao	VENCIMENTO BASICO	53.671,68
ATIVO PERMANENTE	EST-01	ASSISTENTE EM ADMINISTRACAO	Nivel Médio(T)	S/nivel funcao	VENCIMENTO BASICO	29.363,52
ATIVO PERMANENTE	EST-01	PROFESSOR DO MAGISTERIO SUPERI	Especializacao Niv Sup(T)	S/nivel funcao	RT - RETRIB. POR TITULAÇÃO AT	670,89
ATIVO PERMANENTE	EST-01	PROFESSOR DO MAGISTERIO SUPERI	Especializacao Niv Sup(T)	S/nivel funcao	VENCIMENTO BASICO	6.708,96
ATIVO PERMANENTE	EST-01	PROFESSOR DO MAGISTERIO SUPERI	Mestrado(T)	S/nivel funcao	RT - RETRIB. POR TITULAÇÃO AT	5.031,72
ATIVO PERMANENTE	EST-01	PROFESSOR DO MAGISTERIO SUPERI	Mestrado(T)	S/nivel funcao	VENCIMENTO BASICO	20.126,88
ATIVO PERMANENTE	EST-01	TECNICO DE LABORATORIO AREA	Doutorado(T)	S/nivel funcao	ADIC. DE INSALUBRIDADE	5.872,68
ATIVO PERMANENTE	EST-01	TECNICO DE LABORATORIO AREA	Doutorado(T)	S/nivel funcao	IQ - 75% - LEI 11.091/05 AT	22.022,64
ATIVO PERMANENTE	EST-01	TECNICO DE LABORATORIO AREA	Doutorado(T)	S/nivel funcao	VENCIMENTO BASICO	29.363,52
ATIVO PERMANENTE	EST-01	PROFESSOR DO MAGISTERIO SUPERI	Doutorado(T)	S/nivel funcao	RT - RETRIB. POR TITULAÇÃO AT	61.722,48
ATIVO PERMANENTE	EST-01	PROFESSOR DO MAGISTERIO SUPERI	Doutorado(T)	S/nivel funcao	VENCIMENTO BASICO	53.671,68
ATIVO PERMANENTE	EST-01	ASSISTENTE EM ADMINISTRACAO	Bacharel(T)	S/nivel funcao	IQ - 15% - LEI 11.091/05 AT	4.404,48
ATIVO PERMANENTE	EST-01	ASSISTENTE EM ADMINISTRACAO	Bacharel(T)	S/nivel funcao	VENCIMENTO BASICO	29.363,52
ATIVO PERMANENTE	EST-01	PROFESSOR DO MAGISTERIO SUPERI	Doutorado(T)	S/nivel funcao	ADIC. DE INSALUBRIDADE	3.561,72
ATIVO PERMANENTE	EST-01	PROFESSOR DO MAGISTERIO SUPERI	Doutorado(T)	S/nivel funcao	RT - RETRIB. POR TITULAÇÃO AT	20.480,16
ATIVO PERMANENTE	EST-01	PROFESSOR DO MAGISTERIO SUPERI	Doutorado(T)	S/nivel funcao	VENCIMENTO BASICO	35.617,68
ATIVO PERMANENTE	EST-01	PROFESSOR DO MAGISTERIO SUPERI	Doutorado(T)	S/nivel funcao	RT - RETRIB. POR TITULAÇÃO AT	61.722,48
ATIVO PERMANENTE	EST-01	PROFESSOR DO MAGISTERIO SUPERI	Doutorado(T)	S/nivel funcao	VENCIMENTO BASICO	53.671,68
ATIVO PERMANENTE	EST-01	PROFESSOR DO MAGISTERIO SUPERI	Doutorado(T)	S/nivel funcao	RT - RETRIB. POR TITULAÇÃO AT	61.722,48
ATIVO PERMANENTE	EST-01	PROFESSOR DO MAGISTERIO SUPERI	Doutorado(T)	S/nivel funcao	VENCIMENTO BASICO	53.671,68
ATIVO PERMANENTE	EST-01	PROFESSOR DO MAGISTERIO SUPERI	Doutorado(T)	FUC-0001	COMIS.COORD.CURSO	11.798,16
ATIVO PERMANENTE	EST-01	PROFESSOR DO MAGISTERIO SUPERI	Doutorado(T)	FUC-0001	RT - RETRIB. POR TITULAÇÃO AT	110.756,76
ATIVO PERMANENTE	EST-01	PROFESSOR DO MAGISTERIO SUPERI	Doutorado(T)	FUC-0001	VENCIMENTO BASICO	96.310,32
ATIVO PERMANENTE	EST-01	PROFESSOR DO MAGISTERIO SUPERI	Doutorado(T)	S/nivel funcao	RT - RETRIB. POR TITULAÇÃO AT	61.722,48
ATIVO PERMANENTE	EST-01	PROFESSOR DO MAGISTERIO SUPERI	Doutorado(T)	S/nivel funcao	VENCIMENTO BASICO	53.671,68
ATIVO PERMANENTE	EST-01	PROFESSOR DO MAGISTERIO SUPERI	Mestrado(T)	S/nivel funcao	RT - RETRIB. POR TITULAÇÃO AT	26.835,84

Apêndice 2 - Relação de Servidores com Remuneração - 2020

SITUAÇÃO VÍNCULO	SITUAÇÃO	CARGO	ESCOLARIDADE	NÍVEL	RUBRICA	REMUNERAÇÃO
ATIVO PERMANENTE	EST-01	PROFESSOR DO MAGISTERIO SUPERI	Mestrado(T)	S/nivel funcao	VENCIMENTO BASICO	53.671,68
ATIVO PERMANENTE	EST-01	ASSISTENTE EM ADMINISTRACAO	Nivel Médio(T)	S/nivel funcao	VENCIMENTO BASICO	29.363,52
ATIVO PERMANENTE	EST-01	ASSISTENTE EM ADMINISTRACAO	Graduacao Niv Sup Comple(T)	S/nivel funcao	IQ - 30% - LEI 11.091/05 AT	8.808,96
ATIVO PERMANENTE	EST-01	ASSISTENTE EM ADMINISTRACAO	Graduacao Niv Sup Comple(T)	S/nivel funcao	VENCIMENTO BASICO	29.363,52
ATIVO PERMANENTE	EST-01	ASSISTENTE EM ADMINISTRACAO	Especializacao Niv Sup(T)	S/nivel funcao	IQ - 30% - LEI 11.091/05 AT	5.872,64
ATIVO PERMANENTE	EST-01	ASSISTENTE EM ADMINISTRACAO	Especializacao Niv Sup(T)	S/nivel funcao	VENCIMENTO BASICO	19.575,68
ATIVO PERMANENTE	EST-01	ASSISTENTE EM ADMINISTRACAO	Licenciatura(T)	S/nivel funcao	IQ - 25% - LEI 11.091/05 AT	2.446,96
ATIVO PERMANENTE	EST-01	ASSISTENTE EM ADMINISTRACAO	Licenciatura(T)	S/nivel funcao	VENCIMENTO BASICO	9.787,84
ATIVO PERMANENTE	EST-01	PROFESSOR DO MAGISTERIO SUPERI	Doutorado(T)	S/nivel funcao	ADIC. DE INSALUBRIDADE	4.472,60
ATIVO PERMANENTE	EST-01	PROFESSOR DO MAGISTERIO SUPERI	Doutorado(T)	S/nivel funcao	RT - RETRIB. POR TITULAÇÃO AT	60.350,86
ATIVO PERMANENTE	EST-01	PROFESSOR DO MAGISTERIO SUPERI	Doutorado(T)	S/nivel funcao	VENCIMENTO BASICO	52.478,98
ATIVO PERMANENTE	EST-01	PROFESSOR DO MAGISTERIO SUPERI	Doutorado(T)	S/nivel funcao	RT - RETRIB. POR TITULAÇÃO AT	59.493,61
ATIVO PERMANENTE	EST-01	PROFESSOR DO MAGISTERIO SUPERI	Doutorado(T)	S/nivel funcao	VENCIMENTO BASICO	51.733,54
ATIVO PERMANENTE	EST-01	PROFESSOR DO MAGISTERIO SUPERI	Doutorado(T)	S/nivel funcao	RT - RETRIB. POR TITULAÇÃO AT	59.150,71
ATIVO PERMANENTE	EST-01	PROFESSOR DO MAGISTERIO SUPERI	Doutorado(T)	S/nivel funcao	VENCIMENTO BASICO	51.435,36
ATIVO PERMANENTE	EST-01	ASSISTENTE EM ADMINISTRACAO	Graduacao Niv Sup Comple(T)	S/nivel funcao	IQ - 25% - LEI 11.091/05 AT	4.893,92
ATIVO PERMANENTE	EST-01	ASSISTENTE EM ADMINISTRACAO	Graduacao Niv Sup Comple(T)	S/nivel funcao	VENCIMENTO BASICO	19.575,68
ATIVO PERMANENTE	EST-01	ASSISTENTE EM ADMINISTRACAO	Nivel Médio(T)	S/nivel funcao	VENCIMENTO BASICO	8.564,36
ATIVO PERMANENTE	EST-01	PROFESSOR DO MAGISTERIO SUPERI	Mestrado(T)	S/nivel funcao	RT - RETRIB. POR TITULAÇÃO AT	4.472,64
ATIVO PERMANENTE	EST-01	PROFESSOR DO MAGISTERIO SUPERI	Mestrado(T)	S/nivel funcao	VENCIMENTO BASICO	8.945,28
ATIVO PERMANENTE	EST-01	PROFESSOR DO MAGISTERIO SUPERI	Doutorado(T)	S/nivel funcao	RT - RETRIB. POR TITULAÇÃO AT	46.291,86
ATIVO PERMANENTE	EST-01	PROFESSOR DO MAGISTERIO SUPERI	Doutorado(T)	S/nivel funcao	VENCIMENTO BASICO	40.253,76
ATIVO PERMANENTE	EST-01	PROFESSOR DO MAGISTERIO SUPERI	Doutorado(T)	CD-0001	CARGO DE DIRECAO - CD	8.084,47
ATIVO PERMANENTE	EST-01	PROFESSOR DO MAGISTERIO SUPERI	Doutorado(T)	CD-0001	RT - RETRIB. POR TITULAÇÃO AT	6.311,69
ATIVO PERMANENTE	EST-01	PROFESSOR DO MAGISTERIO SUPERI	Doutorado(T)	CD-0001	VENCIMENTO BASICO	5.488,43
ATIVO PERMANENTE	EST-01	PROFESSOR DO MAGISTERIO SUPERI	Doutorado(T)	S/nivel funcao	RT - RETRIB. POR TITULAÇÃO AT	69.428,59
ATIVO PERMANENTE	EST-01	PROFESSOR DO MAGISTERIO SUPERI	Doutorado(T)	S/nivel funcao	VENCIMENTO BASICO	60.372,73
ATIVO EM OUTRO ORGAO	EST-08	PROFESSOR DO MAGISTERIO SUPERI	Doutorado(T)	S/nivel funcao	RT - RETRIB. POR TITULAÇÃO AT	58.147,32
ATIVO EM OUTRO ORGAO	EST-08	PROFESSOR DO MAGISTERIO SUPERI	Doutorado(T)	S/nivel funcao	VENCIMENTO BASICO	67.417,20
ATIVO PERMANENTE	EST-01	PROFESSOR DO MAGISTERIO SUPERI	Doutorado(T)	S/nivel funcao	RT - RETRIB. POR TITULAÇÃO AT	115.571,00
ATIVO PERMANENTE	EST-01	PROFESSOR DO MAGISTERIO SUPERI	Doutorado(T)	S/nivel funcao	VENCIMENTO BASICO	100.496,55
ATIVO PERMANENTE	EST-01	PROFESSOR DO MAGISTERIO SUPERI	Doutorado(T)	S/nivel funcao	ADIC. DE INSALUBRIDADE	6.482,40
ATIVO PERMANENTE	EST-01	PROFESSOR DO MAGISTERIO SUPERI	Doutorado(T)	S/nivel funcao	RT - RETRIB. POR TITULAÇÃO AT	55.910,88
ATIVO PERMANENTE	EST-01	PROFESSOR DO MAGISTERIO SUPERI	Doutorado(T)	S/nivel funcao	VENCIMENTO BASICO	64.824,24
ATIVO PERMANENTE	EST-01	PROFESSOR DO MAGISTERIO SUPERI	Doutorado(T)	S/nivel funcao	RT - RETRIB. POR TITULAÇÃO AT	119.794,56
ATIVO PERMANENTE	EST-01	PROFESSOR DO MAGISTERIO SUPERI	Doutorado(T)	S/nivel funcao	VENCIMENTO BASICO	104.169,12
ATIVO PERMANENTE	EST-01	PROFESSOR DO MAGISTERIO SUPERI	Doutorado(T)	S/nivel funcao	ADIC. DE INSALUBRIDADE	6.482,40
ATIVO PERMANENTE	EST-01	PROFESSOR DO MAGISTERIO SUPERI	Doutorado(T)	S/nivel funcao	RT - RETRIB. POR TITULAÇÃO AT	55.910,88
ATIVO PERMANENTE	EST-01	PROFESSOR DO MAGISTERIO SUPERI	Doutorado(T)	S/nivel funcao	VENCIMENTO BASICO	64.824,24
ATIVO PERMANENTE	EST-01	PROFESSOR DO MAGISTERIO SUPERI	Mestrado(T)	S/nivel funcao	RT - RETRIB. POR TITULAÇÃO AT	34.247,76
ATIVO PERMANENTE	EST-01	PROFESSOR DO MAGISTERIO SUPERI	Mestrado(T)	S/nivel funcao	VENCIMENTO BASICO	68.495,52
ATIVO PERMANENTE	EST-01	PROFESSOR DO MAGISTERIO SUPERI	Doutorado(T)	S/nivel funcao	RT - RETRIB. POR TITULAÇÃO AT	115.187,04
ATIVO PERMANENTE	EST-01	PROFESSOR DO MAGISTERIO SUPERI	Doutorado(T)	S/nivel funcao	VENCIMENTO BASICO	100.162,68
ATIVO PERMANENTE	EST-01	PROFESSOR DO MAGISTERIO SUPERI	Mestrado(T)	S/nivel funcao	ADIC. DE INSALUBRIDADE	6.849,48
ATIVO PERMANENTE	EST-01	PROFESSOR DO MAGISTERIO SUPERI	Mestrado(T)	S/nivel funcao	RT - RETRIB. POR TITULAÇÃO AT	34.247,76

Apêndice 2 - Relação de Servidores com Remuneração - 2020

SITUAÇÃO VÍNCULO	SITUAÇÃO	CARGO	ESCOLARIDADE	NÍVEL	RUBRICA	REMUNERAÇÃO
ATIVO PERMANENTE	EST-01	PROFESSOR DO MAGISTERIO SUPERI	Mestrado(T)	S/nivel funcao	VENCIMENTO BASICO	68.495,52
ATIVO PERMANENTE	EST-01	PROFESSOR DO MAGISTERIO SUPERI	Mestrado(T)	S/nivel funcao	RT - RETRIB. POR TITULAÇÃO AT	29.727,48
ATIVO PERMANENTE	EST-01	PROFESSOR DO MAGISTERIO SUPERI	Mestrado(T)	S/nivel funcao	VENCIMENTO BASICO	59.454,84
ATIVO PERMANENTE	EST-01	PROFESSOR DO MAGISTERIO SUPERI	Doutorado(T)	S/nivel funcao	RT - RETRIB. POR TITULAÇÃO AT	110.756,76
ATIVO PERMANENTE	EST-01	PROFESSOR DO MAGISTERIO SUPERI	Doutorado(T)	S/nivel funcao	VENCIMENTO BASICO	96.310,32
ATIVO PERMANENTE	EST-01	PROFESSOR DO MAGISTERIO SUPERI	Doutorado(T)	S/nivel funcao	ADIC. DE INSALUBRIDADE	4.794,60
ATIVO PERMANENTE	EST-01	PROFESSOR DO MAGISTERIO SUPERI	Doutorado(T)	S/nivel funcao	RT - RETRIB. POR TITULAÇÃO AT	41.354,16
ATIVO PERMANENTE	EST-01	PROFESSOR DO MAGISTERIO SUPERI	Doutorado(T)	S/nivel funcao	VENCIMENTO BASICO	47.946,96
ATIVO PERMANENTE	EST-01	PROFESSOR DO MAGISTERIO SUPERI	Doutorado(T)	S/nivel funcao	ADIC. DE INSALUBRIDADE	6.110,76
ATIVO PERMANENTE	EST-01	PROFESSOR DO MAGISTERIO SUPERI	Doutorado(T)	S/nivel funcao	RT - RETRIB. POR TITULAÇÃO AT	70.274,46
ATIVO PERMANENTE	EST-01	PROFESSOR DO MAGISTERIO SUPERI	Doutorado(T)	S/nivel funcao	VENCIMENTO BASICO	61.108,26
ATIVO PERMANENTE	EST-01	PROFESSOR DO MAGISTERIO SUPERI	Doutorado(T)	S/nivel funcao	RT - RETRIB. POR TITULAÇÃO AT	110.756,76
ATIVO PERMANENTE	EST-01	PROFESSOR DO MAGISTERIO SUPERI	Doutorado(T)	S/nivel funcao	VENCIMENTO BASICO	96.310,32
ATIVO EM OUTRO ORGAO	EST-08	PROFESSOR DO MAGISTERIO SUPERI	Doutorado(T)	S/nivel funcao	TRAN.JUL	6.482,40
ATIVO EM OUTRO ORGAO	EST-08	PROFESSOR DO MAGISTERIO SUPERI	Doutorado(T)	S/nivel funcao	RT - RETRIB. POR TITULAÇÃO AT	55.910,88
ATIVO EM OUTRO ORGAO	EST-08	PROFESSOR DO MAGISTERIO SUPERI	Doutorado(T)	S/nivel funcao	VENCIMENTO BASICO	64.824,24
ATIVO PERMANENTE	EST-01	PROFESSOR DO MAGISTERIO SUPERI	Doutorado(T)	S/nivel funcao	ADIC. DE INSALUBRIDADE	10.316,67
ATIVO PERMANENTE	EST-01	PROFESSOR DO MAGISTERIO SUPERI	Doutorado(T)	S/nivel funcao	RT - RETRIB. POR TITULAÇÃO AT	118.642,68
ATIVO PERMANENTE	EST-01	PROFESSOR DO MAGISTERIO SUPERI	Doutorado(T)	S/nivel funcao	VENCIMENTO BASICO	103.167,51
ATIVO PERMANENTE	EST-01	PROFESSOR DO MAGISTERIO SUPERI	Mestrado(T)	S/nivel funcao	ADIC. DE INSALUBRIDADE	4.986,48
ATIVO PERMANENTE	EST-01	PROFESSOR DO MAGISTERIO SUPERI	Mestrado(T)	S/nivel funcao	RT - RETRIB. POR TITULAÇÃO AT	18.699,24
ATIVO PERMANENTE	EST-01	PROFESSOR DO MAGISTERIO SUPERI	Mestrado(T)	S/nivel funcao	VENCIMENTO BASICO	49.864,80
APOSENTADO	EST-02	PROFESSOR DO MAGISTERIO SUPERI	Doutorado(T)	S/nivel funcao	PROVENTOS - EC N 41/2003	157.671,24
ATIVO PERMANENTE	EST-01	PROFESSOR DO MAGISTERIO SUPERI	Doutorado(T)	S/nivel funcao	RT - RETRIB. POR TITULAÇÃO AT	75.740,28
ATIVO PERMANENTE	EST-01	PROFESSOR DO MAGISTERIO SUPERI	Doutorado(T)	S/nivel funcao	SUBSTITUICAO/INTERINO	262,18
ATIVO PERMANENTE	EST-01	PROFESSOR DO MAGISTERIO SUPERI	Doutorado(T)	S/nivel funcao	VENCIMENTO BASICO	65.861,16
ATIVO PERMANENTE	EST-01	PROFESSOR DO MAGISTERIO SUPERI	Doutorado(T)	CD-0002	CARGO DE DIRECAO - CD	6.758,12
ATIVO PERMANENTE	EST-01	PROFESSOR DO MAGISTERIO SUPERI	Doutorado(T)	CD-0002	RT - RETRIB. POR TITULAÇÃO AT	3.584,03
ATIVO PERMANENTE	EST-01	PROFESSOR DO MAGISTERIO SUPERI	Doutorado(T)	CD-0002	VENCIMENTO BASICO	4.155,40
ATIVO PERMANENTE	EST-01	PROFESSOR DO MAGISTERIO SUPERI	Doutorado(T)	S/nivel funcao	RT - RETRIB. POR TITULAÇÃO AT	39.424,33
ATIVO PERMANENTE	EST-01	PROFESSOR DO MAGISTERIO SUPERI	Doutorado(T)	S/nivel funcao	VENCIMENTO BASICO	45.709,40
ATIVO PERMANENTE	EST-01	PROFESSOR DO MAGISTERIO SUPERI	Doutorado(T)	FUC-0001	COMIS.COORD.CURSO	11.798,16
ATIVO PERMANENTE	EST-01	PROFESSOR DO MAGISTERIO SUPERI	Doutorado(T)	FUC-0001	RT - RETRIB. POR TITULAÇÃO AT	78.769,92
ATIVO PERMANENTE	EST-01	PROFESSOR DO MAGISTERIO SUPERI	Doutorado(T)	FUC-0001	VENCIMENTO BASICO	68.495,52
ATIVO PERMANENTE	EST-01	PROFESSOR DO MAGISTERIO SUPERI	Doutorado(T)	S/nivel funcao	RT - RETRIB. POR TITULAÇÃO AT	112.233,52
ATIVO PERMANENTE	EST-01	PROFESSOR DO MAGISTERIO SUPERI	Doutorado(T)	S/nivel funcao	VENCIMENTO BASICO	97.594,44
ATIVO PERMANENTE	EST-01	PROFESSOR DO MAGISTERIO SUPERI	Doutorado(T)	CD-0003	CARGO DE DIRECAO - CD	58.359,73
ATIVO PERMANENTE	EST-01	PROFESSOR DO MAGISTERIO SUPERI	Doutorado(T)	CD-0003	RT - RETRIB. POR TITULAÇÃO AT	105.588,12
ATIVO PERMANENTE	EST-01	PROFESSOR DO MAGISTERIO SUPERI	Doutorado(T)	CD-0003	VENCIMENTO BASICO	91.815,79
ATIVO PERMANENTE	EST-01	PROFESSOR DO MAGISTERIO SUPERI	Doutorado(T)	S/nivel funcao	RT - RETRIB. POR TITULAÇÃO AT	9.598,92
ATIVO PERMANENTE	EST-01	PROFESSOR DO MAGISTERIO SUPERI	Doutorado(T)	S/nivel funcao	VENCIMENTO BASICO	8.346,89
ATIVO PERMANENTE	EST-01	PROFESSOR DO MAGISTERIO SUPERI	Doutorado(T)	CD-0002	CARGO DE DIRECAO - CD	6.758,12
ATIVO PERMANENTE	EST-01	PROFESSOR DO MAGISTERIO SUPERI	Doutorado(T)	CD-0002	RT - RETRIB. POR TITULAÇÃO AT	9.598,92
ATIVO PERMANENTE	EST-01	PROFESSOR DO MAGISTERIO SUPERI	Doutorado(T)	CD-0002	VENCIMENTO BASICO	8.346,89
ATIVO PERMANENTE	EST-01	PROFESSOR DO MAGISTERIO SUPERI	Doutorado(T)	CD-0004	CARGO DE DIRECAO - CD	42.380,36

Apêndice 2 - Relação de Servidores com Remuneração - 2020

SITUAÇÃO VÍNCULO	SITUAÇÃO	CARGO	ESCOLARIDADE	NÍVEL	RUBRICA	REMUNERAÇÃO
ATIVO PERMANENTE	EST-01	PROFESSOR DO MAGISTERIO SUPERI	Doutorado(T)	CD-0004	RT - RETRIB. POR TITULAÇÃO AT	104.111,36
ATIVO PERMANENTE	EST-01	PROFESSOR DO MAGISTERIO SUPERI	Doutorado(T)	CD-0004	SUBSTITUICAO/INTERINO	96,85
ATIVO PERMANENTE	EST-01	PROFESSOR DO MAGISTERIO SUPERI	Doutorado(T)	CD-0004	VENCIMENTO BASICO	90.531,67
ATIVO PERMANENTE	EST-01	PROFESSOR DO MAGISTERIO SUPERI	Doutorado(T)	S/nivel funcao	ADIC. DE IRRADIACAO IONIZANTE	13.790,40
ATIVO PERMANENTE	EST-01	PROFESSOR DO MAGISTERIO SUPERI	Doutorado(T)	S/nivel funcao	RT - RETRIB. POR TITULAÇÃO AT	79.295,06
ATIVO PERMANENTE	EST-01	PROFESSOR DO MAGISTERIO SUPERI	Doutorado(T)	S/nivel funcao	VENCIMENTO BASICO	68.952,16
ATIVO PERMANENTE	EST-01	MEDICO-AREA	Doutorado(T)	S/nivel funcao	ADIC. DE INSALUBRIDADE	7.570,11
ATIVO PERMANENTE	EST-01	MEDICO-AREA	Doutorado(T)	S/nivel funcao	IQ - 75% - LEI 11.091/05 AT	56.775,96
ATIVO PERMANENTE	EST-01	MEDICO-AREA	Doutorado(T)	S/nivel funcao	VENCIMENTO BASICO	75.701,28
ATIVO PERMANENTE	EST-01	PROFESSOR DO MAGISTERIO SUPERI	Mestrado(T)	S/nivel funcao	RT - RETRIB. POR TITULAÇÃO AT	35.617,68
ATIVO PERMANENTE	EST-01	PROFESSOR DO MAGISTERIO SUPERI	Mestrado(T)	S/nivel funcao	VENCIMENTO BASICO	71.235,36
ATIVO PERMANENTE	EST-01	PROFESSOR DO MAGISTERIO SUPERI	Doutorado(T)	S/nivel funcao	RT - RETRIB. POR TITULAÇÃO AT	41.415,44
ATIVO PERMANENTE	EST-01	PROFESSOR DO MAGISTERIO SUPERI	Doutorado(T)	S/nivel funcao	VENCIMENTO BASICO	36.013,43
ATIVO PERMANENTE	EST-01	PROFESSOR DO MAGISTERIO SUPERI	Mestrado(T)	S/nivel funcao	RT - RETRIB. POR TITULAÇÃO AT	32.078,74
ATIVO PERMANENTE	EST-01	PROFESSOR DO MAGISTERIO SUPERI	Mestrado(T)	S/nivel funcao	VENCIMENTO BASICO	64.157,48
ATIVO PERMANENTE	EST-01	PROFESSOR DO MAGISTERIO SUPERI	Doutorado(T)	S/nivel funcao	RT - RETRIB. POR TITULAÇÃO AT	6.826,73
ATIVO PERMANENTE	EST-01	PROFESSOR DO MAGISTERIO SUPERI	Doutorado(T)	S/nivel funcao	VENCIMENTO BASICO	5.936,28
ATIVO PERMANENTE	EST-01	PROFESSOR DO MAGISTERIO SUPERI	Doutorado(T)	S/nivel funcao	ADIC. DE INSALUBRIDADE	20.032,44
ATIVO PERMANENTE	EST-01	PROFESSOR DO MAGISTERIO SUPERI	Doutorado(T)	S/nivel funcao	RT - RETRIB. POR TITULAÇÃO AT	115.187,04
ATIVO PERMANENTE	EST-01	PROFESSOR DO MAGISTERIO SUPERI	Doutorado(T)	S/nivel funcao	VENCIMENTO BASICO	100.162,68
ATIVO PERMANENTE	EST-01	PROFESSOR DO MAGISTERIO SUPERI	Mestrado(T)	S/nivel funcao	RT - RETRIB. POR TITULAÇÃO AT	31.213,80
ATIVO PERMANENTE	EST-01	PROFESSOR DO MAGISTERIO SUPERI	Mestrado(T)	S/nivel funcao	VENCIMENTO BASICO	62.427,60
ATIVO PERMANENTE	EST-01	PROFESSOR DO MAGISTERIO SUPERI	Doutorado(T)	S/nivel funcao	ABONO DE PERMANENCIA EC 41/03	27.221,56
ATIVO PERMANENTE	EST-01	PROFESSOR DO MAGISTERIO SUPERI	Doutorado(T)	S/nivel funcao	RT - RETRIB. POR TITULAÇÃO AT	106.496,88
ATIVO PERMANENTE	EST-01	PROFESSOR DO MAGISTERIO SUPERI	Doutorado(T)	S/nivel funcao	SUBSTITUICAO/INTERINO	1.147,04
ATIVO PERMANENTE	EST-01	PROFESSOR DO MAGISTERIO SUPERI	Doutorado(T)	S/nivel funcao	VENCIMENTO BASICO	92.606,04
ATIVO PERMANENTE	EST-01	PROFESSOR DO MAGISTERIO SUPERI	Mestrado(T)	S/nivel funcao	RT - RETRIB. POR TITULAÇÃO AT	11.986,72
ATIVO PERMANENTE	EST-01	PROFESSOR DO MAGISTERIO SUPERI	Mestrado(T)	S/nivel funcao	VENCIMENTO BASICO	31.964,64
ATIVO PERMANENTE	EST-01	PROFESSOR DO MAGISTERIO SUPERI	Doutorado(T)	S/nivel funcao	RT - RETRIB. POR TITULAÇÃO AT	14.198,27
ATIVO PERMANENTE	EST-01	PROFESSOR DO MAGISTERIO SUPERI	Doutorado(T)	S/nivel funcao	VENCIMENTO BASICO	16.461,78
ATIVO PERMANENTE	EST-01	PROFESSOR DO MAGISTERIO SUPERI	Doutorado(T)	FUC-0001	COMIS.COORD.CURSO	8.127,62
ATIVO PERMANENTE	EST-01	PROFESSOR DO MAGISTERIO SUPERI	Doutorado(T)	FUC-0001	RT - RETRIB. POR TITULAÇÃO AT	63.898,11
ATIVO PERMANENTE	EST-01	PROFESSOR DO MAGISTERIO SUPERI	Doutorado(T)	FUC-0001	VENCIMENTO BASICO	55.563,57
ATIVO PERMANENTE	EST-01	PROFESSOR DO MAGISTERIO SUPERI	Doutorado(T)	S/nivel funcao	RT - RETRIB. POR TITULAÇÃO AT	23.074,32
ATIVO PERMANENTE	EST-01	PROFESSOR DO MAGISTERIO SUPERI	Doutorado(T)	S/nivel funcao	VENCIMENTO BASICO	20.064,63
ATIVO PERMANENTE	EST-01	PROFESSOR DO MAGISTERIO SUPERI	Doutorado(T)	S/nivel funcao	ADIC. DE INSALUBRIDADE	2.817,72
ATIVO PERMANENTE	EST-01	PROFESSOR DO MAGISTERIO SUPERI	Doutorado(T)	S/nivel funcao	RT - RETRIB. POR TITULAÇÃO AT	16.202,16
ATIVO PERMANENTE	EST-01	PROFESSOR DO MAGISTERIO SUPERI	Doutorado(T)	S/nivel funcao	VENCIMENTO BASICO	28.177,68
ATIVO EM OUTRO ORGAO	EST-08	PROFESSOR DO MAGISTERIO SUPERI	Doutorado(T)	S/nivel funcao	RT - RETRIB. POR TITULAÇÃO AT	31.438,80
ATIVO EM OUTRO ORGAO	EST-08	PROFESSOR DO MAGISTERIO SUPERI	Doutorado(T)	S/nivel funcao	VENCIMENTO BASICO	40.109,72
ATIVO EM OUTRO ORGAO	EST-08	PROFESSOR DO MAGISTERIO SUPERI	Doutorado(T)	S/nivel funcao	RT - RETRIB. POR TITULAÇÃO AT	44.728,68
ATIVO EM OUTRO ORGAO	EST-08	PROFESSOR DO MAGISTERIO SUPERI	Doutorado(T)	S/nivel funcao	VENCIMENTO BASICO	51.859,32
ATIVO PERMANENTE	EST-01	PROFESSOR DO MAGISTERIO SUPERI	Doutorado(T)	S/nivel funcao	RT - RETRIB. POR TITULAÇÃO AT	112.602,71
ATIVO PERMANENTE	EST-01	PROFESSOR DO MAGISTERIO SUPERI	Doutorado(T)	S/nivel funcao	VENCIMENTO BASICO	97.915,47
ATIVO PERMANENTE	EST-01	ASSISTENTE EM ADMINISTRACAO	Graduacao Niv Sup Comple(T)	S/nivel funcao	IQ - 25% - LEI 11.091/05 AT	7.555,62

Apêndice 2 - Relação de Servidores com Remuneração - 2020

SITUAÇÃO VÍNCULO	SITUAÇÃO	CARGO	ESCOLARIDADE	NÍVEL	RUBRICA	REMUNERAÇÃO
ATIVO PERMANENTE	EST-01	ASSISTENTE EM ADMINISTRACAO	Graduacao Niv Sup Comple(T)	S/nivel funcao	VENCIMENTO BASICO	30.222,48
ATIVO EM OUTRO ORGAO	EST-08	PROFESSOR DO MAGISTERIO SUPERI	Mestrado(T)	S/nivel funcao	RT - RETRIB. POR TITULAÇÃO AT	32.930,52
ATIVO EM OUTRO ORGAO	EST-08	PROFESSOR DO MAGISTERIO SUPERI	Mestrado(T)	S/nivel funcao	VENCIMENTO BASICO	65.861,16
ATIVO PERMANENTE	EST-01	PROFESSOR ENS BASICO TECN TECN	Doutorado(T)	S/nivel funcao	RT - RETRIB. POR TITULAÇÃO AT	64.294,28
ATIVO PERMANENTE	EST-01	PROFESSOR ENS BASICO TECN TECN	Doutorado(T)	S/nivel funcao	VENCIMENTO BASICO	55.908,08
ATIVO PERMANENTE	EST-01	PROFESSOR DO MAGISTERIO SUPERI	Mestrado(T)	S/nivel funcao	RT - RETRIB. POR TITULAÇÃO AT	17.288,52
ATIVO PERMANENTE	EST-01	PROFESSOR DO MAGISTERIO SUPERI	Mestrado(T)	S/nivel funcao	VENCIMENTO BASICO	46.102,80
ATIVO PERMANENTE	EST-01	PROFESSOR ENS BASICO TECN TECN	Mestre+Rsc-III Lei 12772/12	S/nivel funcao	RT - RSC LEI 12.772/12 AT	78.769,92
ATIVO PERMANENTE	EST-01	PROFESSOR ENS BASICO TECN TECN	Mestre+Rsc-III Lei 12772/12	S/nivel funcao	VENCIMENTO BASICO	68.495,52
ATIVO PERMANENTE	EST-01	PROFESSOR DO MAGISTERIO SUPERI	Doutorado(T)	S/nivel funcao	ADIC. DE INSALUBRIDADE	18.521,16
ATIVO PERMANENTE	EST-01	PROFESSOR DO MAGISTERIO SUPERI	Doutorado(T)	S/nivel funcao	RT - RETRIB. POR TITULAÇÃO AT	106.496,88
ATIVO PERMANENTE	EST-01	PROFESSOR DO MAGISTERIO SUPERI	Doutorado(T)	S/nivel funcao	VENCIMENTO BASICO	92.606,04
ATIVO PERMANENTE	EST-01	PROFESSOR DO MAGISTERIO SUPERI	Doutorado(T)	FUC-0001	ADIC. DE INSALUBRIDADE	802,58
ATIVO PERMANENTE	EST-01	PROFESSOR DO MAGISTERIO SUPERI	Doutorado(T)	FUC-0001	COMIS.COORD.CURSO	983,18
ATIVO PERMANENTE	EST-01	PROFESSOR DO MAGISTERIO SUPERI	Doutorado(T)	FUC-0001	RT - RETRIB. POR TITULAÇÃO AT	9.229,73
ATIVO PERMANENTE	EST-01	PROFESSOR DO MAGISTERIO SUPERI	Doutorado(T)	FUC-0001	VENCIMENTO BASICO	8.025,86
ATIVO PERMANENTE	EST-01	PROFESSOR DO MAGISTERIO SUPERI	Doutorado(T)	S/nivel funcao	ADIC. DE INSALUBRIDADE	8.828,38
ATIVO PERMANENTE	EST-01	PROFESSOR DO MAGISTERIO SUPERI	Doutorado(T)	S/nivel funcao	RT - RETRIB. POR TITULAÇÃO AT	101.527,03
ATIVO PERMANENTE	EST-01	PROFESSOR DO MAGISTERIO SUPERI	Doutorado(T)	S/nivel funcao	VENCIMENTO BASICO	88.284,46
ATIVO PERMANENTE	EST-01	PROFESSOR DO MAGISTERIO SUPERI	Doutorado(T)	S/nivel funcao	RT - RETRIB. POR TITULAÇÃO AT	61.722,48
ATIVO PERMANENTE	EST-01	PROFESSOR DO MAGISTERIO SUPERI	Doutorado(T)	S/nivel funcao	SUBSTITUICAO/INTERINO	1.310,91
ATIVO PERMANENTE	EST-01	PROFESSOR DO MAGISTERIO SUPERI	Doutorado(T)	S/nivel funcao	VENCIMENTO BASICO	53.671,68
ATIVO PERMANENTE	EST-01	PROFESSOR DO MAGISTERIO SUPERI	Doutorado(T)	S/nivel funcao	RT - RETRIB. POR TITULAÇÃO AT	75.740,28
ATIVO PERMANENTE	EST-01	PROFESSOR DO MAGISTERIO SUPERI	Doutorado(T)	S/nivel funcao	VENCIMENTO BASICO	65.861,16
ATIVO PERMANENTE	EST-01	PROFESSOR DO MAGISTERIO SUPERI	Doutorado(T)	FUC-0001	COMIS.COORD.CURSO	11.798,16
ATIVO PERMANENTE	EST-01	PROFESSOR DO MAGISTERIO SUPERI	Doutorado(T)	FUC-0001	RT - RETRIB. POR TITULAÇÃO AT	76.750,16
ATIVO PERMANENTE	EST-01	PROFESSOR DO MAGISTERIO SUPERI	Doutorado(T)	FUC-0001	VENCIMENTO BASICO	66.739,28
ATIVO PERMANENTE	EST-01	PROFESSOR DO MAGISTERIO SUPERI	Mestrado(T)	S/nivel funcao	ADIC. DE INSALUBRIDADE	12.542,74
ATIVO PERMANENTE	EST-01	PROFESSOR DO MAGISTERIO SUPERI	Mestrado(T)	S/nivel funcao	RT - RETRIB. POR TITULAÇÃO AT	31.356,86
ATIVO PERMANENTE	EST-01	PROFESSOR DO MAGISTERIO SUPERI	Mestrado(T)	S/nivel funcao	VENCIMENTO BASICO	62.713,73
ATIVO PERMANENTE	EST-01	PROFESSOR DO MAGISTERIO SUPERI	Doutorado(T)	S/nivel funcao	ADIC. DE INSALUBRIDADE	15.742,95
ATIVO PERMANENTE	EST-01	PROFESSOR DO MAGISTERIO SUPERI	Doutorado(T)	S/nivel funcao	RT - RETRIB. POR TITULAÇÃO AT	90.522,33
ATIVO PERMANENTE	EST-01	PROFESSOR DO MAGISTERIO SUPERI	Doutorado(T)	S/nivel funcao	VENCIMENTO BASICO	78.715,08
ATIVO PERMANENTE	EST-01	PROFESSOR DO MAGISTERIO SUPERI	Doutorado(T)	FUC-0001	ADIC. DE INSALUBRIDADE	15.125,57
ATIVO PERMANENTE	EST-01	PROFESSOR DO MAGISTERIO SUPERI	Doutorado(T)	FUC-0001	COMIS.COORD.CURSO	11.798,16
ATIVO PERMANENTE	EST-01	PROFESSOR DO MAGISTERIO SUPERI	Doutorado(T)	FUC-0001	RT - RETRIB. POR TITULAÇÃO AT	86.972,43
ATIVO PERMANENTE	EST-01	PROFESSOR DO MAGISTERIO SUPERI	Doutorado(T)	FUC-0001	VENCIMENTO BASICO	75.628,20
ATIVO PERMANENTE	EST-01	PROFESSOR DO MAGISTERIO SUPERI	Doutorado(T)	S/nivel funcao	RT - RETRIB. POR TITULAÇÃO AT	81.920,76
ATIVO PERMANENTE	EST-01	PROFESSOR DO MAGISTERIO SUPERI	Doutorado(T)	S/nivel funcao	VENCIMENTO BASICO	71.235,36
ATIVO PERMANENTE	EST-01	PROFESSOR DO MAGISTERIO SUPERI	Doutorado(T)	S/nivel funcao	ADIC. DE INSALUBRIDADE	13.172,16
ATIVO PERMANENTE	EST-01	PROFESSOR DO MAGISTERIO SUPERI	Doutorado(T)	S/nivel funcao	RT - RETRIB. POR TITULAÇÃO AT	75.740,28
ATIVO PERMANENTE	EST-01	PROFESSOR DO MAGISTERIO SUPERI	Doutorado(T)	S/nivel funcao	VENCIMENTO BASICO	65.861,16
ATIVO PERMANENTE	EST-01	PROFESSOR DO MAGISTERIO SUPERI	Doutorado(T)	S/nivel funcao	RT - RETRIB. POR TITULAÇÃO AT	81.920,76
ATIVO PERMANENTE	EST-01	PROFESSOR DO MAGISTERIO SUPERI	Doutorado(T)	S/nivel funcao	VENCIMENTO BASICO	71.235,36
ATIVO PERMANENTE	EST-01	PROFESSOR DO MAGISTERIO SUPERI	Doutorado(T)	FUC-0001	COMIS.COORD.CURSO	7.668,80

Apêndice 2 - Relação de Servidores com Remuneração - 2020

SITUAÇÃO VÍNCULO	SITUAÇÃO	CARGO	ESCOLARIDADE	NÍVEL	RUBRICA	REMUNERAÇÃO
ATIVO PERMANENTE	EST-01	PROFESSOR DO MAGISTERIO SUPERI	Doutorado(T)	FUC-0001	RT - RETRIB. POR TITULAÇÃO AT	49.835,44
ATIVO PERMANENTE	EST-01	PROFESSOR DO MAGISTERIO SUPERI	Doutorado(T)	FUC-0001	VENCIMENTO BASICO	43.335,18
ATIVO PERMANENTE	EST-01	PROFESSOR DO MAGISTERIO SUPERI	Doutorado(T)	S/nivel funcao	RT - RETRIB. POR TITULAÇÃO AT	23.930,60
ATIVO PERMANENTE	EST-01	PROFESSOR DO MAGISTERIO SUPERI	Doutorado(T)	S/nivel funcao	VENCIMENTO BASICO	20.809,20
ATIVO PERMANENTE	EST-01	PROFESSOR DO MAGISTERIO SUPERI	Mestrado(T)	CD-0004	CARGO DE DIRECAO - CD	46.233,12
ATIVO PERMANENTE	EST-01	PROFESSOR DO MAGISTERIO SUPERI	Mestrado(T)	CD-0004	RT - RETRIB. POR TITULAÇÃO AT	35.617,68
ATIVO PERMANENTE	EST-01	PROFESSOR DO MAGISTERIO SUPERI	Mestrado(T)	CD-0004	VENCIMENTO BASICO	71.235,36
ATIVO PERMANENTE	EST-01	PROFESSOR DO MAGISTERIO SUPERI	Doutorado(T)	S/nivel funcao	RT - RETRIB. POR TITULAÇÃO AT	73.918,34
ATIVO PERMANENTE	EST-01	PROFESSOR DO MAGISTERIO SUPERI	Doutorado(T)	S/nivel funcao	VENCIMENTO BASICO	64.276,86
ATIVO PERMANENTE	EST-01	PROFESSOR DO MAGISTERIO SUPERI	Doutorado(T)	S/nivel funcao	ADIC. DE INSALUBRIDADE	13.699,08
ATIVO PERMANENTE	EST-01	PROFESSOR DO MAGISTERIO SUPERI	Doutorado(T)	S/nivel funcao	RT - RETRIB. POR TITULAÇÃO AT	78.769,92
ATIVO PERMANENTE	EST-01	PROFESSOR DO MAGISTERIO SUPERI	Doutorado(T)	S/nivel funcao	VENCIMENTO BASICO	68.495,52
ATIVO PERMANENTE	EST-01	PROFESSOR DO MAGISTERIO SUPERI	Mestrado(T)	S/nivel funcao	RT - RETRIB. POR TITULAÇÃO AT	6.708,96
ATIVO PERMANENTE	EST-01	PROFESSOR DO MAGISTERIO SUPERI	Mestrado(T)	S/nivel funcao	VENCIMENTO BASICO	26.835,84
ATIVO PERMANENTE	EST-01	PROFESSOR DO MAGISTERIO SUPERI	Doutorado(T)	S/nivel funcao	RT - RETRIB. POR TITULAÇÃO AT	75.740,28
ATIVO PERMANENTE	EST-01	PROFESSOR DO MAGISTERIO SUPERI	Doutorado(T)	S/nivel funcao	VENCIMENTO BASICO	65.861,16
ATIVO PERMANENTE	EST-01	PROFESSOR DO MAGISTERIO SUPERI	Doutorado(T)	S/nivel funcao	RT - RETRIB. POR TITULAÇÃO AT	61.722,48
ATIVO PERMANENTE	EST-01	PROFESSOR DO MAGISTERIO SUPERI	Doutorado(T)	S/nivel funcao	VENCIMENTO BASICO	53.671,68
ATIVO PERMANENTE	EST-01	PROFESSOR DO MAGISTERIO SUPERI	Doutorado(T)	S/nivel funcao	RT - RETRIB. POR TITULAÇÃO AT	46.291,86
ATIVO PERMANENTE	EST-01	PROFESSOR DO MAGISTERIO SUPERI	Doutorado(T)	S/nivel funcao	VENCIMENTO BASICO	40.253,76
ATIVO PERMANENTE	EST-01	PROFESSOR DO MAGISTERIO SUPERI	Doutorado(T)	S/nivel funcao	ADIC. DE INSALUBRIDADE	13.172,16
ATIVO PERMANENTE	EST-01	PROFESSOR DO MAGISTERIO SUPERI	Doutorado(T)	S/nivel funcao	RT - RETRIB. POR TITULAÇÃO AT	75.740,28
ATIVO PERMANENTE	EST-01	PROFESSOR DO MAGISTERIO SUPERI	Doutorado(T)	S/nivel funcao	VENCIMENTO BASICO	65.861,16
ATIVO PERMANENTE	EST-01	PROFESSOR ENS BASICO TECN TECN	Mestrado(T)	S/nivel funcao	RT - RETRIB. POR TITULAÇÃO AT	8.945,28
ATIVO PERMANENTE	EST-01	PROFESSOR ENS BASICO TECN TECN	Mestrado(T)	S/nivel funcao	VENCIMENTO BASICO	17.890,56
ATIVO PERMANENTE	EST-01	PROFESSOR ENS BASICO TECN TECN	Mestre+Rsc-III Lei 12772/12	S/nivel funcao	RT - RSC LEI 12.772/12 AT	41.148,32
ATIVO PERMANENTE	EST-01	PROFESSOR ENS BASICO TECN TECN	Mestre+Rsc-III Lei 12772/12	S/nivel funcao	VENCIMENTO BASICO	35.781,12
ATIVO PERMANENTE	EST-01	PROFESSOR DO MAGISTERIO SUPERI	Mestrado(T)	S/nivel funcao	ADIC. DE INSALUBRIDADE	6.500,25
ATIVO PERMANENTE	EST-01	PROFESSOR DO MAGISTERIO SUPERI	Mestrado(T)	S/nivel funcao	RT - RETRIB. POR TITULAÇÃO AT	32.501,34
ATIVO PERMANENTE	EST-01	PROFESSOR DO MAGISTERIO SUPERI	Mestrado(T)	S/nivel funcao	VENCIMENTO BASICO	65.002,77
ATIVO PERMANENTE	EST-01	PROFESSOR DO MAGISTERIO SUPERI	Doutorado(T)	S/nivel funcao	RT - RETRIB. POR TITULAÇÃO AT	62.494,02
ATIVO PERMANENTE	EST-01	PROFESSOR DO MAGISTERIO SUPERI	Doutorado(T)	S/nivel funcao	VENCIMENTO BASICO	54.342,60
ATIVO PERMANENTE	EST-01	PROFESSOR DO MAGISTERIO SUPERI	Doutorado(T)	S/nivel funcao	RT - RETRIB. POR TITULAÇÃO AT	67.541,55
ATIVO PERMANENTE	EST-01	PROFESSOR DO MAGISTERIO SUPERI	Doutorado(T)	S/nivel funcao	SUBSTITUICAO/INTERINO	487,76
ATIVO PERMANENTE	EST-01	PROFESSOR DO MAGISTERIO SUPERI	Doutorado(T)	S/nivel funcao	VENCIMENTO BASICO	58.731,81
ATIVO PERMANENTE	EST-01	PROFESSOR DO MAGISTERIO SUPERI	Doutorado(T)	S/nivel funcao	RT - RETRIB. POR TITULAÇÃO AT	29.703,96
ATIVO PERMANENTE	EST-01	PROFESSOR DO MAGISTERIO SUPERI	Doutorado(T)	S/nivel funcao	VENCIMENTO BASICO	34.439,35
ATIVO PERMANENTE	EST-01	PROFESSOR DO MAGISTERIO SUPERI	Mestrado(T)	S/nivel funcao	RT - RETRIB. POR TITULAÇÃO AT	26.835,84
ATIVO PERMANENTE	EST-01	PROFESSOR DO MAGISTERIO SUPERI	Mestrado(T)	S/nivel funcao	VENCIMENTO BASICO	53.671,68
ATIVO PERMANENTE	EST-01	PROFESSOR DO MAGISTERIO SUPERI	Mestrado(T)	S/nivel funcao	ADIC. DE INSALUBRIDADE	1.486,35
ATIVO PERMANENTE	EST-01	PROFESSOR DO MAGISTERIO SUPERI	Mestrado(T)	S/nivel funcao	RT - RETRIB. POR TITULAÇÃO AT	7.431,87
ATIVO PERMANENTE	EST-01	PROFESSOR DO MAGISTERIO SUPERI	Mestrado(T)	S/nivel funcao	VENCIMENTO BASICO	14.863,71
ATIVO PERMANENTE	EST-01	PROFESSOR DO MAGISTERIO SUPERI	Doutorado(T)	S/nivel funcao	ADIC. DE INSALUBRIDADE	4.459,05
ATIVO PERMANENTE	EST-01	PROFESSOR DO MAGISTERIO SUPERI	Doutorado(T)	S/nivel funcao	RT - RETRIB. POR TITULAÇÃO AT	51.279,84
ATIVO PERMANENTE	EST-01	PROFESSOR DO MAGISTERIO SUPERI	Doutorado(T)	S/nivel funcao	VENCIMENTO BASICO	44.591,13

Apêndice 2 - Relação de Servidores com Remuneração - 2020

SITUAÇÃO VÍNCULO	SITUAÇÃO	CARGO	ESCOLARIDADE	NÍVEL	RUBRICA	REMUNERAÇÃO
ATIVO PERMANENTE	EST-01	PROFESSOR DO MAGISTERIO SUPERI	Doutorado(T)	FUC-0001	ADIC. DE INSALUBRIDADE	20.232,78
ATIVO PERMANENTE	EST-01	PROFESSOR DO MAGISTERIO SUPERI	Doutorado(T)	FUC-0001	COMIS.COORD.CURSO	11.044,39
ATIVO PERMANENTE	EST-01	PROFESSOR DO MAGISTERIO SUPERI	Doutorado(T)	FUC-0001	RT - RETRIB. POR TITULAÇÃO AT	116.338,92
ATIVO PERMANENTE	EST-01	PROFESSOR DO MAGISTERIO SUPERI	Doutorado(T)	FUC-0001	VENCIMENTO BASICO	101.164,29
ATIVO PERMANENTE	EST-01	PROFESSOR DO MAGISTERIO SUPERI	Doutorado(T)	S/nivel funcao	RT - RETRIB. POR TITULAÇÃO AT	61.722,48
ATIVO PERMANENTE	EST-01	PROFESSOR DO MAGISTERIO SUPERI	Doutorado(T)	S/nivel funcao	VENCIMENTO BASICO	53.671,68
ATIVO PERMANENTE	EST-01	PROFESSOR DO MAGISTERIO SUPERI	Mestrado(T)	S/nivel funcao	ADIC. DE INSALUBRIDADE	14.018,70
ATIVO PERMANENTE	EST-01	PROFESSOR DO MAGISTERIO SUPERI	Mestrado(T)	S/nivel funcao	RT - RETRIB. POR TITULAÇÃO AT	35.046,88
ATIVO PERMANENTE	EST-01	PROFESSOR DO MAGISTERIO SUPERI	Mestrado(T)	S/nivel funcao	VENCIMENTO BASICO	70.093,76
ATIVO PERMANENTE	EST-01	TECNICO DE LABORATORIO AREA	Mestrado(T)	S/nivel funcao	ADIC. DE INSALUBRIDADE	3.624,66
ATIVO PERMANENTE	EST-01	TECNICO DE LABORATORIO AREA	Mestrado(T)	S/nivel funcao	IQ - 52% - LEI 11.091/05 AT	18.848,46
ATIVO PERMANENTE	EST-01	TECNICO DE LABORATORIO AREA	Mestrado(T)	S/nivel funcao	VENCIMENTO BASICO	36.247,14
ATIVO PERMANENTE	EST-01	PROFESSOR DO MAGISTERIO SUPERI	Mestrado(T)	S/nivel funcao	RT - RETRIB. POR TITULAÇÃO AT	26.835,84
ATIVO PERMANENTE	EST-01	PROFESSOR DO MAGISTERIO SUPERI	Mestrado(T)	S/nivel funcao	VENCIMENTO BASICO	53.671,68
ATIVO PERMANENTE	EST-01	MEDICO-AREA	Mestrado(T)	S/nivel funcao	IQ - 52% - LEI 11.091/05 AT	27.104,64
ATIVO PERMANENTE	EST-01	MEDICO-AREA	Mestrado(T)	S/nivel funcao	VENCIMENTO BASICO	52.124,52
ATIVO PERMANENTE	EST-01	PROFESSOR DO MAGISTERIO SUPERI	Mestrado(T)	S/nivel funcao	ADIC. DE INSALUBRIDADE	3.756,96
ATIVO PERMANENTE	EST-01	PROFESSOR DO MAGISTERIO SUPERI	Mestrado(T)	S/nivel funcao	RT - RETRIB. POR TITULAÇÃO AT	14.088,84
ATIVO PERMANENTE	EST-01	PROFESSOR DO MAGISTERIO SUPERI	Mestrado(T)	S/nivel funcao	VENCIMENTO BASICO	37.570,20
ATIVO PERMANENTE	EST-01	PROFESSOR DO MAGISTERIO SUPERI	Mestrado(T)	S/nivel funcao	ADIC. DE INSALUBRIDADE	4.161,84
ATIVO PERMANENTE	EST-01	PROFESSOR DO MAGISTERIO SUPERI	Mestrado(T)	S/nivel funcao	RT - RETRIB. POR TITULAÇÃO AT	15.606,96
ATIVO PERMANENTE	EST-01	PROFESSOR DO MAGISTERIO SUPERI	Mestrado(T)	S/nivel funcao	VENCIMENTO BASICO	41.618,40
ATIVO PERMANENTE	EST-01	PROFESSOR DO MAGISTERIO SUPERI	Mestrado(T)	S/nivel funcao	ADIC. DE INSALUBRIDADE	4.794,60
ATIVO PERMANENTE	EST-01	PROFESSOR DO MAGISTERIO SUPERI	Mestrado(T)	S/nivel funcao	RT - RETRIB. POR TITULAÇÃO AT	17.980,08
ATIVO PERMANENTE	EST-01	PROFESSOR DO MAGISTERIO SUPERI	Mestrado(T)	S/nivel funcao	VENCIMENTO BASICO	47.946,96
ATIVO PERMANENTE	EST-01	PROFESSOR DO MAGISTERIO SUPERI	Doutorado(T)	FUC-0001	ADIC. DE INSALUBRIDADE	7.123,44
ATIVO PERMANENTE	EST-01	PROFESSOR DO MAGISTERIO SUPERI	Doutorado(T)	FUC-0001	COMIS.COORD.CURSO	11.798,16
ATIVO PERMANENTE	EST-01	PROFESSOR DO MAGISTERIO SUPERI	Doutorado(T)	FUC-0001	RT - RETRIB. POR TITULAÇÃO AT	81.920,76
ATIVO PERMANENTE	EST-01	PROFESSOR DO MAGISTERIO SUPERI	Doutorado(T)	FUC-0001	VENCIMENTO BASICO	71.235,36
APOSENTADO	EST-02	PROFESSOR 3 GRAU	Doutorado(T)	S/nivel funcao	PROVENTOS - EC Nº 41/2003	94.491,72
APOSENTADO	EST-02	PROFESSOR DO MAGISTERIO SUPERI	Doutorado(T)	S/nivel funcao	ANUNIO-ART.244,LEI 8112/90 AP	684,84
APOSENTADO	EST-02	PROFESSOR DO MAGISTERIO SUPERI	Doutorado(T)	S/nivel funcao	DECISAO JUDICIAL N TRAN JUG AP	1.254,72
APOSENTADO	EST-02	PROFESSOR DO MAGISTERIO SUPERI	Doutorado(T)	S/nivel funcao	PROVENTO BASICO	68.495,52
APOSENTADO	EST-02	PROFESSOR DO MAGISTERIO SUPERI	Doutorado(T)	S/nivel funcao	RT - RETRIB. POR TITULAÇÃO AP	78.769,92
ATIVO PERMANENTE	EST-01	PROFESSOR DO MAGISTERIO SUPERI	Doutorado(T)	CD-0003	ABONO DE PERMANENCIA EC 41/03	33.550,49
ATIVO PERMANENTE	EST-01	PROFESSOR DO MAGISTERIO SUPERI	Doutorado(T)	CD-0003	ANUNIO-ART.244,LEI 8112/90 AT	13.541,88
ATIVO PERMANENTE	EST-01	PROFESSOR DO MAGISTERIO SUPERI	Doutorado(T)	CD-0003	CARGO DE DIRECAO - CD	63.665,16
ATIVO PERMANENTE	EST-01	PROFESSOR DO MAGISTERIO SUPERI	Doutorado(T)	CD-0003	RT - RETRIB. POR TITULAÇÃO AT	119.794,56
ATIVO PERMANENTE	EST-01	PROFESSOR DO MAGISTERIO SUPERI	Doutorado(T)	CD-0003	VENCIMENTO BASICO	104.169,12
ATIVO PERMANENTE	EST-01	PROFESSOR DO MAGISTERIO SUPERI	Doutorado(T)	CD-0003	VPNI ART.62-A LEI 8112/90 - AT	2.210,52
ATIVO PERMANENTE	EST-01	PROFESSOR TITULAR-LIVRE MAG SU	Doutorado(T)	S/nivel funcao	RT - RETRIB. POR TITULAÇÃO AT	129.943,84
ATIVO PERMANENTE	EST-01	PROFESSOR TITULAR-LIVRE MAG SU	Doutorado(T)	S/nivel funcao	VENCIMENTO BASICO	112.994,61
APOSENTADO	EST-02	PROFESSOR DO MAGISTERIO SUPERI	Mestrado(T)	S/nivel funcao	ANUNIO-ART.244,LEI 8112/90 AP	13.335,24
APOSENTADO	EST-02	PROFESSOR DO MAGISTERIO SUPERI	Mestrado(T)	S/nivel funcao	DECISAO JUDICIAL N TRAN JUG AP	56.709,29
APOSENTADO	EST-02	PROFESSOR DO MAGISTERIO SUPERI	Mestrado(T)	S/nivel funcao	DECISAO JUDICIAL TRANS JUG APO	5.155,39

Apêndice 2 - Relação de Servidores com Remuneração - 2020

SITUAÇÃO VÍNCULO	SITUAÇÃO	CARGO	ESCOLARIDADE	NÍVEL	RUBRICA	REMUNERAÇÃO
APOSENTADO	EST-02	PROFESSOR DO MAGISTERIO SUPERI	Mestrado(T)	S/nivel funcao	PROVENTO BASICO	74.084,76
APOSENTADO	EST-02	PROFESSOR DO MAGISTERIO SUPERI	Mestrado(T)	S/nivel funcao	RT - RETRIB. POR TITULAÇÃO AP	37.042,44
APOSENTADO	EST-02	PROFESSOR DO MAGISTERIO SUPERI	Especializacao Niv Sup(T)	S/nivel funcao	ANUNIO-ART.244,LEI 8112/90 AP	4.161,84
APOSENTADO	EST-02	PROFESSOR DO MAGISTERIO SUPERI	Especializacao Niv Sup(T)	S/nivel funcao	PROVENTO BASICO	29.727,48
APOSENTADO	EST-02	PROFESSOR DO MAGISTERIO SUPERI	Especializacao Niv Sup(T)	S/nivel funcao	RT - RETRIB. POR TITULAÇÃO AP	2.972,76
ATIVO PERMANENTE	EST-01	PROFESSOR DO MAGISTERIO SUPERI	Doutorado(T)	FUC-0001	ADIC. DE INSALUBRIDADE	20.633,46
ATIVO PERMANENTE	EST-01	PROFESSOR DO MAGISTERIO SUPERI	Doutorado(T)	FUC-0001	DECISAO JUDICIAL N TRAN JUG AT	8.330,24
ATIVO PERMANENTE	EST-01	PROFESSOR DO MAGISTERIO SUPERI	Doutorado(T)	FUC-0001	COMIS.COORD.CURSO	11.798,16
ATIVO PERMANENTE	EST-01	PROFESSOR DO MAGISTERIO SUPERI	Doutorado(T)	FUC-0001	RT - RETRIB. POR TITULAÇÃO AT	118.642,68
ATIVO PERMANENTE	EST-01	PROFESSOR DO MAGISTERIO SUPERI	Doutorado(T)	FUC-0001	VENCIMENTO BASICO	103.167,51
ATIVO PERMANENTE	EST-01	PROFESSOR DO MAGISTERIO SUPERI	Doutorado(T)	S/nivel funcao	ABONO DE PERMANENCIA EC 41/03	28.815,58
ATIVO PERMANENTE	EST-01	PROFESSOR DO MAGISTERIO SUPERI	Doutorado(T)	S/nivel funcao	ANUNIO-ART.244,LEI 8112/90 AT	8.334,48
ATIVO PERMANENTE	EST-01	PROFESSOR DO MAGISTERIO SUPERI	Doutorado(T)	S/nivel funcao	DECISAO JUDICIAL TRAN JUG AT.	1.251,36
ATIVO PERMANENTE	EST-01	PROFESSOR DO MAGISTERIO SUPERI	Doutorado(T)	S/nivel funcao	RT - RETRIB. POR TITULAÇÃO AT	106.496,88
ATIVO PERMANENTE	EST-01	PROFESSOR DO MAGISTERIO SUPERI	Doutorado(T)	S/nivel funcao	VENCIMENTO BASICO	92.606,04
ATIVO PERMANENTE	EST-01	PROFESSOR DO MAGISTERIO SUPERI	Doutorado(T)	S/nivel funcao	VPNI ART.62-A LEI 8112/90 - AT	642,96
APOSENTADO	EST-02	PROFESSOR DO MAGISTERIO SUPERI	Mestrado(T)	S/nivel funcao	ANUNIO-ART.244,LEI 8112/90 AP	11.112,60
APOSENTADO	EST-02	PROFESSOR DO MAGISTERIO SUPERI	Mestrado(T)	S/nivel funcao	DECISAO JUDICIAL N TRAN JUG AP	988,44
APOSENTADO	EST-02	PROFESSOR DO MAGISTERIO SUPERI	Mestrado(T)	S/nivel funcao	PROVENTO BASICO	64.206,72
APOSENTADO	EST-02	PROFESSOR DO MAGISTERIO SUPERI	Mestrado(T)	S/nivel funcao	RT - RETRIB. POR TITULAÇÃO AP	32.103,36
COMIS.	EST-04	S/cargo	Sup compl ou hab legal eqv	CD-0004	CARGO DE DIRECAO - EST04	77.055,12
COMIS.	EST-04	S/cargo	Sup compl ou hab legal eqv	CD-0004	SUBSTITUICAO/INTERINO	5.972,13
ATIVO PERMANENTE	EST-01	PROFESSOR DO MAGISTERIO SUPERI	Doutorado(T)	S/nivel funcao	ABONO DE PERMANENCIA EC 41/03	28.462,66
ATIVO PERMANENTE	EST-01	PROFESSOR DO MAGISTERIO SUPERI	Doutorado(T)	S/nivel funcao	RT - RETRIB. POR TITULAÇÃO AT	110.756,76
ATIVO PERMANENTE	EST-01	PROFESSOR DO MAGISTERIO SUPERI	Doutorado(T)	S/nivel funcao	VENCIMENTO BASICO	96.310,32
COMIS.	EST-04	S/cargo	Sup compl ou hab legal eqv	CD-0004	CARGO DE DIRECAO - EST04	77.055,12
COMIS.	EST-04	S/cargo	Sup compl ou hab legal eqv	CD-0004	CARGO DE DIRECAO - EST04	77.055,12
COMIS.	EST-04	S/cargo	Sup compl ou hab legal eqv	CD-0004	SUBSTITUICAO/INTERINO	1.129,87
ATIVO PERMANENTE	EST-01	PROFESSOR DO MAGISTERIO SUPERI	Doutorado(T)	S/nivel funcao	ADIC. DE PERICULOSIDADE	11.458,56
ATIVO PERMANENTE	EST-01	PROFESSOR DO MAGISTERIO SUPERI	Doutorado(T)	S/nivel funcao	ANUNIO-ART.244,LEI 8112/90 AT	10.312,68
ATIVO PERMANENTE	EST-01	PROFESSOR DO MAGISTERIO SUPERI	Doutorado(T)	S/nivel funcao	DECISAO JUDICIAL N TRAN JUG AT	1.577,04
ATIVO PERMANENTE	EST-01	PROFESSOR DO MAGISTERIO SUPERI	Doutorado(T)	S/nivel funcao	DECISAO JUDICIAL TRAN JUG AT.	1.286,16
ATIVO PERMANENTE	EST-01	PROFESSOR DO MAGISTERIO SUPERI	Doutorado(T)	S/nivel funcao	RT - RETRIB. POR TITULAÇÃO AT	131.774,04
ATIVO PERMANENTE	EST-01	PROFESSOR DO MAGISTERIO SUPERI	Doutorado(T)	S/nivel funcao	VENCIMENTO BASICO	114.586,08
ATIVO PERMANENTE	EST-01	PROFESSOR DO MAGISTERIO SUPERI	Doutorado(T)	S/nivel funcao	VPNI ART.62-A LEI 8112/90 - AT	7.399,44
APOSENTADO	EST-02	PROFESSOR DO MAGISTERIO SUPERI	Doutorado(T)	S/nivel funcao	PROVENTOS - EC Nº 41/2003	136.465,08
APOSENTADO	EST-02	PROFESSOR 3 GRAU	Mestrado(T)	S/nivel funcao	PROVENTOS - EC Nº 41/2003	70.182,12
APOSENTADO	EST-02	PROFESSOR 3 GRAU	Especializacao Niv Sup(T)	S/nivel funcao	PROVENTOS - EC Nº 41/2003	26.059,32
ATIVO PERMANENTE	EST-01	PROFESSOR DO MAGISTERIO SUPERI	Doutorado(T)	S/nivel funcao	RT - RETRIB. POR TITULAÇÃO AT	116.722,88
ATIVO PERMANENTE	EST-01	PROFESSOR DO MAGISTERIO SUPERI	Doutorado(T)	S/nivel funcao	VENCIMENTO BASICO	101.498,16
ATIVO PERMANENTE	EST-01	PROFESSOR DO MAGISTERIO SUPERI	Doutorado(T)	S/nivel funcao	ANUNIO-ART.244,LEI 8112/90 AT	5.729,28
ATIVO PERMANENTE	EST-01	PROFESSOR DO MAGISTERIO SUPERI	Doutorado(T)	S/nivel funcao	RT - RETRIB. POR TITULAÇÃO AT	131.774,04
ATIVO PERMANENTE	EST-01	PROFESSOR DO MAGISTERIO SUPERI	Doutorado(T)	S/nivel funcao	VENCIMENTO BASICO	114.586,08
COMIS.	EST-04	S/cargo	Sup compl ou hab legal eqv	CD-0004	CARGO DE DIRECAO - EST04	77.055,12
ATIVO PERMANENTE	EST-01	PROFESSOR DO MAGISTERIO SUPERI	Especializacao Niv Sup(T)	S/nivel funcao	ANUNIO-ART.244,LEI 8112/90 AT	1.690,56

Apêndice 2 - Relação de Servidores com Remuneração - 2020

SITUAÇÃO VÍNCULO	SITUAÇÃO	CARGO	ESCOLARIDADE	NÍVEL	RUBRICA	REMUNERAÇÃO
ATIVO PERMANENTE	EST-01	PROFESSOR DO MAGISTERIO SUPERI	Especializacao Niv Sup(T)	S/nivel funcao	RT - RETRIB. POR TITULAÇÃO AT	11.271,12
ATIVO PERMANENTE	EST-01	PROFESSOR DO MAGISTERIO SUPERI	Especializacao Niv Sup(T)	S/nivel funcao	VENCIMENTO BASICO	56.355,36
APOSENTADO	EST-02	PROFESSOR DO MAGISTERIO SUPERI	Especializacao Niv Sup(T)	S/nivel funcao	ANUNIO-ART.244,LEI 8112/90 AP	4.830,36
APOSENTADO	EST-02	PROFESSOR DO MAGISTERIO SUPERI	Especializacao Niv Sup(T)	S/nivel funcao	PROVENTO BASICO	53.671,68
APOSENTADO	EST-02	PROFESSOR DO MAGISTERIO SUPERI	Especializacao Niv Sup(T)	S/nivel funcao	RT - RETRIB. POR TITULAÇÃO AT	10.734,36
COMIS.	EST-04	S/cargo	Sup compl ou hab legal eqv	CD-0003	CARGO DE DIRECAO - EST04	97.266,29
COMIS.	EST-04	S/cargo	Sup compl ou hab legal eqv	CD-0004	CARGO DE DIRECAO - EST04	77.055,12
COMIS.	EST-04	S/cargo	Sup compl ou hab legal eqv	CD-0004	CARGO DE DIRECAO - EST04	77.055,12
ATIVO PERMANENTE	EST-01	PROFESSOR DO MAGISTERIO SUPERI	Doutorado(T)	S/nivel funcao	ABONO DE PERMANENCIA EC 41/03	35.218,34
ATIVO PERMANENTE	EST-01	PROFESSOR DO MAGISTERIO SUPERI	Doutorado(T)	S/nivel funcao	ANUNIO-ART.244,LEI 8112/90 AT	11.024,51
ATIVO PERMANENTE	EST-01	PROFESSOR DO MAGISTERIO SUPERI	Doutorado(T)	S/nivel funcao	DECISAO JUDICIAL N TRAN JUG AT	823,56
ATIVO PERMANENTE	EST-01	PROFESSOR DO MAGISTERIO SUPERI	Doutorado(T)	S/nivel funcao	RT - RETRIB. POR TITULAÇÃO AT	126.782,59
ATIVO PERMANENTE	EST-01	PROFESSOR DO MAGISTERIO SUPERI	Doutorado(T)	S/nivel funcao	VENCIMENTO BASICO	110.245,68
APOSENTADO	EST-02	TELEFONISTA	Graduacao Niv Sup Comple(T)	S/nivel funcao	ANUNIO-ART.244,LEI 8112/90 AP	7.435,56
APOSENTADO	EST-02	TELEFONISTA	Graduacao Niv Sup Comple(T)	S/nivel funcao	IQ - 25% - LEI 11.091/05 AP	11.618,04
APOSENTADO	EST-02	TELEFONISTA	Graduacao Niv Sup Comple(T)	S/nivel funcao	PROVENTO BASICO	46.472,40
ATIVO PERMANENTE	EST-01	ASSISTENTE EM ADMINISTRACAO	Especializacao Niv Sup(T)	FG-0001	ABONO DE PERMANENCIA EC 41/03	9.319,69
ATIVO PERMANENTE	EST-01	ASSISTENTE EM ADMINISTRACAO	Especializacao Niv Sup(T)	FG-0001	ADIC.GESTAO EDUCACIONAL - AGE	6.714,29
ATIVO PERMANENTE	EST-01	ASSISTENTE EM ADMINISTRACAO	Especializacao Niv Sup(T)	FG-0001	ANUNIO-ART.244,LEI 8112/90 AT	6.431,04
ATIVO PERMANENTE	EST-01	ASSISTENTE EM ADMINISTRACAO	Especializacao Niv Sup(T)	FG-0001	DECISAO JUDICIAL TRAN JUG AT.	2.260,94
ATIVO PERMANENTE	EST-01	ASSISTENTE EM ADMINISTRACAO	Especializacao Niv Sup(T)	FG-0001	FUNCAO GRATIFICADA - FG - IFES	1.509,86
ATIVO PERMANENTE	EST-01	ASSISTENTE EM ADMINISTRACAO	Especializacao Niv Sup(T)	FG-0001	LD.13	2.506,46
ATIVO PERMANENTE	EST-01	ASSISTENTE EM ADMINISTRACAO	Especializacao Niv Sup(T)	FG-0001	IQ - 30% - LEI 11.091/05 AT	16.077,60
ATIVO PERMANENTE	EST-01	ASSISTENTE EM ADMINISTRACAO	Especializacao Niv Sup(T)	FG-0001	VENCIMENTO BASICO	53.592,00
ATIVO PERMANENTE	EST-01	ASSISTENTE EM ADMINISTRACAO	Especializacao Niv Sup(T)	S/nivel funcao	ABONO DE PERMANENCIA EC 41/03	861,37
ATIVO PERMANENTE	EST-01	ASSISTENTE EM ADMINISTRACAO	Especializacao Niv Sup(T)	S/nivel funcao	ANUNIO-ART.244,LEI 8112/90 AT	584,64
ATIVO PERMANENTE	EST-01	ASSISTENTE EM ADMINISTRACAO	Especializacao Niv Sup(T)	S/nivel funcao	DECISAO JUDICIAL TRAN JUG AT.	205,54
ATIVO PERMANENTE	EST-01	ASSISTENTE EM ADMINISTRACAO	Especializacao Niv Sup(T)	S/nivel funcao	IQ - 30% - LEI 11.091/05 AT	1.461,60
ATIVO PERMANENTE	EST-01	ASSISTENTE EM ADMINISTRACAO	Especializacao Niv Sup(T)	S/nivel funcao	VENCIMENTO BASICO	4.872,00
COMIS.	EST-04	S/cargo	Sup compl ou hab legal eqv	CD-0004	CARGO DE DIRECAO - EST04	77.055,12
ATIVO PERMANENTE	EST-01	PROFESSOR DO MAGISTERIO SUPERI	Doutorado(T)	S/nivel funcao	ADIC. DE INSALUBRIDADE	16.360,33
ATIVO PERMANENTE	EST-01	PROFESSOR DO MAGISTERIO SUPERI	Doutorado(T)	S/nivel funcao	RT - RETRIB. POR TITULAÇÃO AT	94.072,23
ATIVO PERMANENTE	EST-01	PROFESSOR DO MAGISTERIO SUPERI	Doutorado(T)	S/nivel funcao	VENCIMENTO BASICO	81.801,96
ATIVO PERMANENTE	EST-01	PROFESSOR DO MAGISTERIO SUPERI	Doutorado(T)	S/nivel funcao	ANUNIO-ART.244,LEI 8112/90 AT	5.556,36
ATIVO PERMANENTE	EST-01	PROFESSOR DO MAGISTERIO SUPERI	Doutorado(T)	S/nivel funcao	DECISAO JUDICIAL N TRAN JUG AT	1.223,76
ATIVO PERMANENTE	EST-01	PROFESSOR DO MAGISTERIO SUPERI	Doutorado(T)	S/nivel funcao	RT - RETRIB. POR TITULAÇÃO AT	106.496,88
ATIVO PERMANENTE	EST-01	PROFESSOR DO MAGISTERIO SUPERI	Doutorado(T)	S/nivel funcao	VENCIMENTO BASICO	92.606,04
ATIVO PERMANENTE	EST-01	PROGRAMADOR VISUAL	Especializacao Niv Sup(T)	CD-0004	ANUNIO-ART.244,LEI 8112/90 AT	4.585,08
ATIVO PERMANENTE	EST-01	PROGRAMADOR VISUAL	Especializacao Niv Sup(T)	CD-0004	CARGO DE DIRECAO - CD	42.765,64
ATIVO PERMANENTE	EST-01	PROGRAMADOR VISUAL	Especializacao Niv Sup(T)	CD-0004	IQ - 30% - LEI 11.091/05 AT	22.925,52
ATIVO PERMANENTE	EST-01	PROGRAMADOR VISUAL	Especializacao Niv Sup(T)	CD-0004	SUBSTITUICAO/INTERINO	774,76
ATIVO PERMANENTE	EST-01	PROGRAMADOR VISUAL	Especializacao Niv Sup(T)	CD-0004	VENCIMENTO BASICO	76.418,40
EXERC DESCENT CARREI	EST-18	S/cargo	Sup compl ou hab legal eqv	CD-0003	CARGO DE DIRECAO - CD	63.665,16
ATIVO PERMANENTE	EST-01	TECNICO DE LABORATORIO AREA	Especializacao Niv Sup(T)	S/nivel funcao	ADIC. DE INSALUBRIDADE	7.532,10
ATIVO PERMANENTE	EST-01	TECNICO DE LABORATORIO AREA	Especializacao Niv Sup(T)	S/nivel funcao	ANUNIO-ART.244,LEI 8112/90 AT	2.259,60

Apêndice 2 - Relação de Servidores com Remuneração - 2020

SITUAÇÃO VÍNCULO	SITUAÇÃO	CARGO	ESCOLARIDADE	NÍVEL	RUBRICA	REMUNERAÇÃO
ATIVO PERMANENTE	EST-01	TECNICO DE LABORATORIO AREA	Especializacao Niv Sup(T)	S/nivel funcao	IQ - 30% - LEI 11.091/05 AT	11.298,18
ATIVO PERMANENTE	EST-01	TECNICO DE LABORATORIO AREA	Especializacao Niv Sup(T)	S/nivel funcao	VENCIMENTO BASICO	37.660,80
ATIVO PERMANENTE	EST-01	AUX EM ADMINISTRACAO	Especializacao Niv Sup(T)	S/nivel funcao	ANU¿NIO-ART.244,LEI 8112/90 AT	2.608,08
ATIVO PERMANENTE	EST-01	AUX EM ADMINISTRACAO	Especializacao Niv Sup(T)	S/nivel funcao	IQ - 30% - LEI 11.091/05 AT	13.040,58
ATIVO PERMANENTE	EST-01	AUX EM ADMINISTRACAO	Especializacao Niv Sup(T)	S/nivel funcao	VENCIMENTO BASICO	43.468,89
ATIVO PERMANENTE	EST-01	PEDAGOGO-AREA	Mestrado(T)	S/nivel funcao	ANU¿NIO-ART.244,LEI 8112/90 AT	3.217,14
ATIVO PERMANENTE	EST-01	PEDAGOGO-AREA	Mestrado(T)	S/nivel funcao	IQ - 52% - LEI 11.091/05 AT	33.458,76
ATIVO PERMANENTE	EST-01	PEDAGOGO-AREA	Mestrado(T)	S/nivel funcao	VENCIMENTO BASICO	64.343,88
APOSENTADO	EST-02	ASSISTENTE EM ADMINISTRACAO	Graduacao Niv Sup Comple(T)	S/nivel funcao	ANU¿NIO-ART.244,LEI 8112/90 AP	8.339,88
APOSENTADO	EST-02	ASSISTENTE EM ADMINISTRACAO	Graduacao Niv Sup Comple(T)	S/nivel funcao	DECISAO JUDICIAL TRANS JUG APO	18.345,96
APOSENTADO	EST-02	ASSISTENTE EM ADMINISTRACAO	Graduacao Niv Sup Comple(T)	S/nivel funcao	IQ - 25% - LEI 11.091/05 AP	13.031,04
APOSENTADO	EST-02	ASSISTENTE EM ADMINISTRACAO	Graduacao Niv Sup Comple(T)	S/nivel funcao	PROVENTO BASICO	52.124,52
ATIVO PERMANENTE	EST-01	MEDICO-AREA	Especializacao Niv Sup(T)	S/nivel funcao	ADIC. DE INSALUBRIDADE	16.713,52
ATIVO PERMANENTE	EST-01	MEDICO-AREA	Especializacao Niv Sup(T)	S/nivel funcao	IQ - 30% - LEI 11.091/05 AT	50.140,56
ATIVO PERMANENTE	EST-01	MEDICO-AREA	Especializacao Niv Sup(T)	S/nivel funcao	VENCIMENTO BASICO	167.135,28
APOSENTADO	EST-02	PROFESSOR DO MAGISTERIO SUPERI	Especializacao Niv Sup(T)	S/nivel funcao	PROVENTOS - EC N¿ 41/2003	25.700,40
ATIVO PERMANENTE	EST-01	PROFESSOR DO MAGISTERIO SUPERI	Doutorado(T)	S/nivel funcao	ANU¿NIO-ART.244,LEI 8112/90 AT	3.704,16
ATIVO PERMANENTE	EST-01	PROFESSOR DO MAGISTERIO SUPERI	Doutorado(T)	S/nivel funcao	RT - RETRIB. POR TITULA¿NIO AT	85.197,48
ATIVO PERMANENTE	EST-01	PROFESSOR DO MAGISTERIO SUPERI	Doutorado(T)	S/nivel funcao	VENCIMENTO BASICO	74.084,76
APOSENTADO	EST-02	PROFESSOR DO MAGISTERIO SUPERI	Doutorado(T)	S/nivel funcao	ANU¿NIO-ART.244,LEI 8112/90 AP	2.003,16
APOSENTADO	EST-02	PROFESSOR DO MAGISTERIO SUPERI	Doutorado(T)	S/nivel funcao	DECISAO JUDICIAL N TRAN JUG AP	4.895,40
APOSENTADO	EST-02	PROFESSOR DO MAGISTERIO SUPERI	Doutorado(T)	S/nivel funcao	PROVENTO BASICO	100.162,68
APOSENTADO	EST-02	PROFESSOR DO MAGISTERIO SUPERI	Doutorado(T)	S/nivel funcao	RT - RETRIB. POR TITULA¿NIO AP	115.187,04
APOSENTADO	EST-02	ASSISTENTE EM ADMINISTRACAO	Especializacao Niv Sup(T)	S/nivel funcao	ANU¿NIO-ART.244,LEI 8112/90 AP	11.108,16
APOSENTADO	EST-02	ASSISTENTE EM ADMINISTRACAO	Especializacao Niv Sup(T)	S/nivel funcao	IQ - 30% - LEI 11.091/05 AP	17.539,20
APOSENTADO	EST-02	ASSISTENTE EM ADMINISTRACAO	Especializacao Niv Sup(T)	S/nivel funcao	PROVENTO BASICO	58.464,00
APOSENTADO	EST-02	ASSISTENTE EM ADMINISTRACAO	Especializacao Niv Sup(T)	S/nivel funcao	VPNI ART.62-A LEI 8112/90 - AP	758,40
COMIS.	EST-04	S/cargo	Sup compl ou hab legal eqv	CD-0002	CARGO DE DIRECAO - EST04	56.317,65
APOSENTADO	EST-02	PROFESSOR DO MAGISTERIO SUPERI	Especializacao Niv Sup(T)	S/nivel funcao	PROVENTOS - EC N¿ 41/2003	44.114,40
APOSENTADO	EST-02	PROFESSOR 3 GRAU	Mestrado(T)	S/nivel funcao	PROVENTOS - EC N¿ 41/2003	38.132,88
ATIVO PERMANENTE	EST-01	PROFESSOR DO MAGISTERIO SUPERI	Doutorado(T)	CD-0002	ANU¿NIO-ART.244,LEI 8112/90 AT	285,39
ATIVO PERMANENTE	EST-01	PROFESSOR DO MAGISTERIO SUPERI	Doutorado(T)	CD-0002	CARGO DE DIRECAO - CD	6.758,12
ATIVO PERMANENTE	EST-01	PROFESSOR DO MAGISTERIO SUPERI	Doutorado(T)	CD-0002	RT - RETRIB. POR TITULA¿NIO AT	6.564,16
ATIVO PERMANENTE	EST-01	PROFESSOR DO MAGISTERIO SUPERI	Doutorado(T)	CD-0002	VENCIMENTO BASICO	5.707,96
ATIVO PERMANENTE	EST-01	PROFESSOR DO MAGISTERIO SUPERI	Doutorado(T)	S/nivel funcao	ADIC. DE INSALUBRIDADE	12.557,49
ATIVO PERMANENTE	EST-01	PROFESSOR DO MAGISTERIO SUPERI	Doutorado(T)	S/nivel funcao	ANU¿NIO-ART.244,LEI 8112/90 AT	3.139,29
ATIVO PERMANENTE	EST-01	PROFESSOR DO MAGISTERIO SUPERI	Doutorado(T)	S/nivel funcao	RT - RETRIB. POR TITULA¿NIO AT	72.205,76
ATIVO PERMANENTE	EST-01	PROFESSOR DO MAGISTERIO SUPERI	Doutorado(T)	S/nivel funcao	VENCIMENTO BASICO	62.787,56
APOSENTADO	EST-02	PROFESSOR DO MAGISTERIO SUPERI	Doutorado(T)	S/nivel funcao	PROVENTOS - EC N¿ 41/2003	91.411,20
COMIS.	EST-04	S/cargo	Sup compl ou hab legal eqv	CD-0004	CARGO DE DIRECAO - EST04	77.055,12
APOSENTADO	EST-02	PROFESSOR DO MAGISTERIO SUPERI	Doutorado(T)	S/nivel funcao	PROVENTOS - EC N¿ 41/2003	90.080,64
ATIVO PERMANENTE	EST-01	PROFESSOR DO MAGISTERIO SUPERI	Doutorado(T)	S/nivel funcao	ANU¿NIO-ART.244,LEI 8112/90 AT	4.630,20
ATIVO PERMANENTE	EST-01	PROFESSOR DO MAGISTERIO SUPERI	Doutorado(T)	S/nivel funcao	RT - RETRIB. POR TITULA¿NIO AT	106.496,88
ATIVO PERMANENTE	EST-01	PROFESSOR DO MAGISTERIO SUPERI	Doutorado(T)	S/nivel funcao	VENCIMENTO BASICO	92.606,04
ATIVO PERMANENTE	EST-01	PROFESSOR DO MAGISTERIO SUPERI	Doutorado(T)	S/nivel funcao	RT - RETRIB. POR TITULA¿NIO AT	86.972,43

Apêndice 2 - Relação de Servidores com Remuneração - 2020

SITUAÇÃO VÍNCULO	SITUAÇÃO	CARGO	ESCOLARIDADE	NÍVEL	RUBRICA	REMUNERAÇÃO
ATIVO PERMANENTE	EST-01	PROFESSOR DO MAGISTERIO SUPERI	Doutorado(T)	S/nivel funcao	VENCIMENTO BASICO	75.628,20
ATIVO PERMANENTE	EST-01	PROFESSOR DO MAGISTERIO SUPERI	Doutorado(T)	CD-0002	ANU¿NIO-ART.244,LEI 8112/90 AT	2.407,74
ATIVO PERMANENTE	EST-01	PROFESSOR DO MAGISTERIO SUPERI	Doutorado(T)	CD-0002	CARGO DE DIRECAO - CD	40.548,72
ATIVO PERMANENTE	EST-01	PROFESSOR DO MAGISTERIO SUPERI	Doutorado(T)	CD-0002	RT - RETRIB. POR TITULA¿NIO AT	55.378,38
ATIVO PERMANENTE	EST-01	PROFESSOR DO MAGISTERIO SUPERI	Doutorado(T)	CD-0002	VENCIMENTO BASICO	48.155,16
ATIVO PERMANENTE	EST-01	PROFESSOR DO MAGISTERIO SUPERI	Doutorado(T)	CD-0004	ANU¿NIO-ART.244,LEI 8112/90 AT	2.006,45
ATIVO PERMANENTE	EST-01	PROFESSOR DO MAGISTERIO SUPERI	Doutorado(T)	CD-0004	CARGO DE DIRECAO - CD	19.263,80
ATIVO PERMANENTE	EST-01	PROFESSOR DO MAGISTERIO SUPERI	Doutorado(T)	CD-0004	RT - RETRIB. POR TITULA¿NIO AT	46.148,65
ATIVO PERMANENTE	EST-01	PROFESSOR DO MAGISTERIO SUPERI	Doutorado(T)	CD-0004	VENCIMENTO BASICO	40.129,30
ATIVO PERMANENTE	EST-01	PROFESSOR DO MAGISTERIO SUPERI	Doutorado(T)	S/nivel funcao	ANU¿NIO-ART.244,LEI 8112/90 AT	401,29
ATIVO PERMANENTE	EST-01	PROFESSOR DO MAGISTERIO SUPERI	Doutorado(T)	S/nivel funcao	RT - RETRIB. POR TITULA¿NIO AT	9.229,73
ATIVO PERMANENTE	EST-01	PROFESSOR DO MAGISTERIO SUPERI	Doutorado(T)	S/nivel funcao	VENCIMENTO BASICO	8.025,86